

工程指示 / 要求簡箋 ENGINEER INSTRUCTIONS(E.I.)

工程指示編號:	EI- 5242	修改版本:	B
	HK- 1998		
工程編號:	J 856	工程名稱:	TSWTL23
收件人:	Maggier / 生統	發件人:	BearLam
工程項目:	Insitu 鋁模 工地窗模具 (修訂B: CKHK18047(X86384)簽批	日期:	14/11/2022

<input type="checkbox"/> 原合約工程包	<input type="checkbox"/> 原合約工程加 / 減賬 QT-	<input type="checkbox"/> 新工程報價 QT-
---------------------------------	--	------------------------------------

信件批核號碼/圖紙參考編號:	批核模具圖紙編號:
客戶指示附件:	管理內部批簽署:

<input type="checkbox"/> 初步鋁料 B.M.	<input type="checkbox"/> 加工拆圖, 然後生產	<input type="checkbox"/> 尺寸表
<input type="checkbox"/> 正式鋁料 B.M.	<input type="checkbox"/> 技術上資料/指示	<input type="checkbox"/> 報價
<input type="checkbox"/> 配件 B.M.	<input type="checkbox"/> 樣辦或貨品說明書	<input type="checkbox"/> 分判合約
<input type="checkbox"/> 其他:		

內容: 修改B:現確認CKHK18047(X86384)模圖
完成上列要求日期: 16/11/2022

國內

<input type="checkbox"/> 生產技術總監	<input type="checkbox"/> 連附件	<input type="checkbox"/> 技術部	<input type="checkbox"/> 連附件	<input type="checkbox"/> 生產部	<input type="checkbox"/> 連附件
<input type="checkbox"/> 採購部	<input type="checkbox"/> 連附件	<input checked="" type="checkbox"/> 生產統籌部	<input checked="" type="checkbox"/> 連附件	<input type="checkbox"/> 報關組	<input type="checkbox"/> 連附件
<input type="checkbox"/> 質檢部	<input type="checkbox"/> 連附件	<input type="checkbox"/> 會計部	<input type="checkbox"/> 連附件	<input type="checkbox"/> 機械設計部	<input type="checkbox"/> 連附件
<input checked="" type="checkbox"/> 香港辦	<input checked="" type="checkbox"/> 連附件	<input type="checkbox"/> 其他:			

香港

<input type="checkbox"/> 行政部	<input type="checkbox"/> 連附件	<input type="checkbox"/> 會計部	<input type="checkbox"/> 連附件	<input type="checkbox"/> 統籌部	<input type="checkbox"/> 連附件	<input type="checkbox"/> 工程部	<input type="checkbox"/> 連附件
<input checked="" type="checkbox"/> 採購部	<input checked="" type="checkbox"/> 連附件	<input type="checkbox"/> QS部	<input type="checkbox"/> 連附件	<input type="checkbox"/> 地盤管理	<input type="checkbox"/> 連附件	<input type="checkbox"/> 維修部	<input type="checkbox"/> 連附件

*發件人簽署: <i>Bear Lam</i>	*組別成員批核簽署: <i>Wai 14/11/2022</i>
傳遞編號:	項目經理簽署: <i>Wai</i>

更改号	改图日期	说明	签名	更新日期
-----	------	----	----	------

美特铝质有限公司	
承認圖面	日期
	14/11/2022

If client stops ordering this profile for more than two years, JMA will have the right to scrap this mould. 如果客户2年时间停止订料, 坚美有权报废模具
注: 此图如有改动, 请勿签名确认!

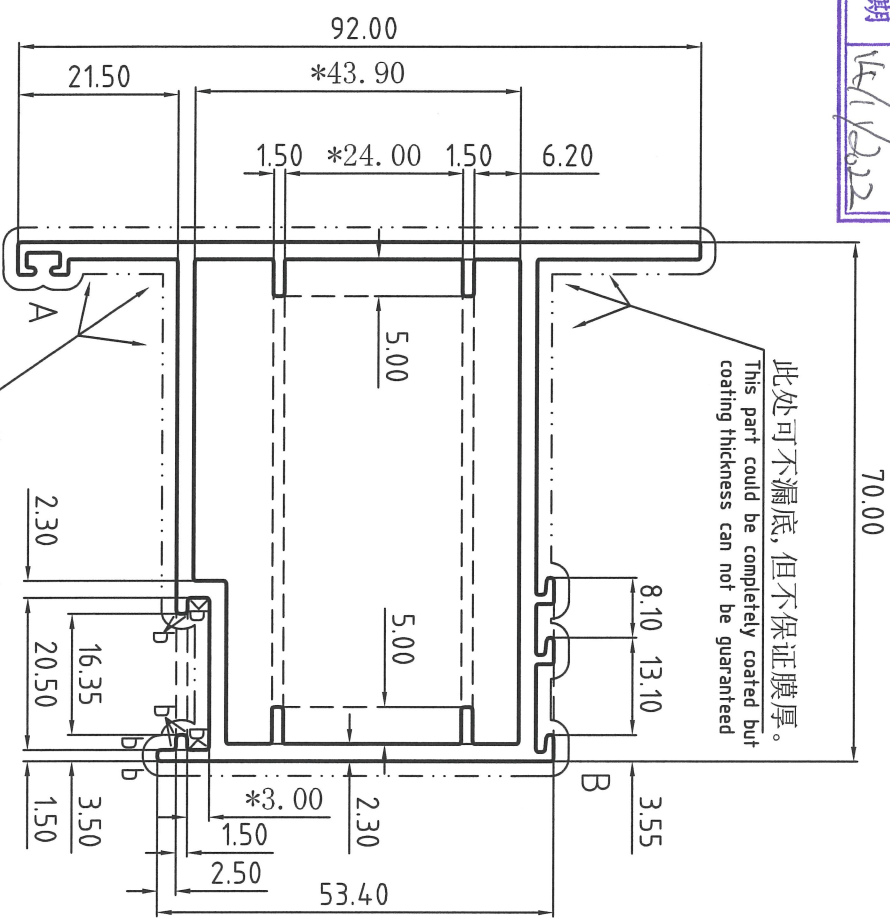
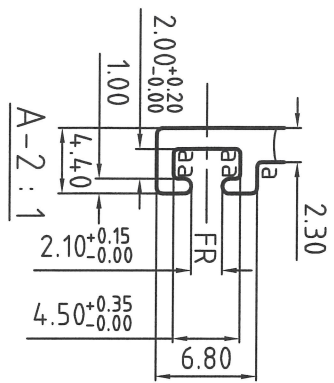

此处可不漏底, 但不保证膜厚。
This part could be completely coated but coating thickness can not be guaranteed

此处可不漏底, 但不保证膜厚。
This part could be completely coated but coating thickness can not be guaranteed

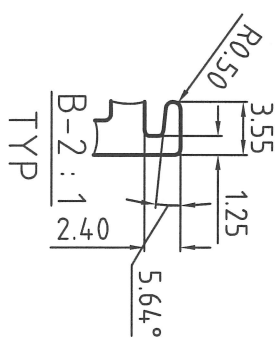
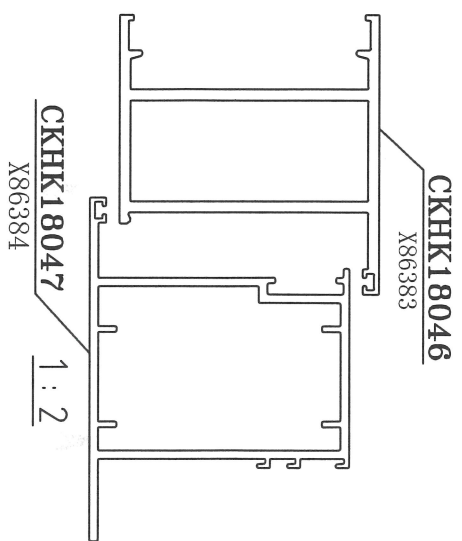

a=R0.30 b=R0.50
未注圆角为: R0.40
Unspec. Corners
未注实体公称壁厚: 2.30±0.25
Unspec. Solid Wall Thickness
未注空腔公称壁厚: 2.30±0.40
Unspec. Hollow Wall Thickness
所有图中RR表示满圆
All FR Denote Round.

合金状态	6063-T6	计量方式	理论
ALLOY	6063-T6	Weighing method	Nominal weight
比	1 : 1	面	689.87
SCALE	1 : 1	AREA (mm ²)	
需求号	EQ378156A	外周长	380.99
REF. NO.		OUT PERIM. (mm)	
外接圆	φ105	残余密度	1.870
OUTER R.D. NO.		RESI. WT. (kg/m)	

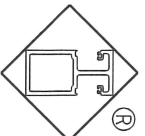

Guangdong JMA Aluminum Profile Factory (Group) Co., Ltd.

设计	董锦荣	2022. 10. 31	型材类型	幕墙料
DESIGN	董锦荣	2022. 10. 31	ALI. TYPE	
绘图	叶顺华	2022. 11. 10	型材名称	
DRAWING	叶顺华	2022. 11. 10	ALI. NAME	
审核			客户名称	美特
AUDITING			CLIENT NAME	
批准			客户编号:	X86384
APPROVED			CLIENT NO.	