

工程指示 / 要求簡箋 ENGINEER INSTRUCTIONS(E.I.)

工程指示編號:	EI- 5032A	修改版本:	A
	HK-1427		
工程編號:	J 856	工程名稱:	天榮站
收件人:	生統/王良	發件人:	Lai Sik Hung
工程項目:	70料佛沙窗 新款廠用磨耳樣辦生產 50料板 (修訂A:新增50料款)	日期:	26/08/2022

<input type="checkbox"/> 原合約工程包	<input type="checkbox"/> 原合約工程加 / 減賬 QT-	<input type="checkbox"/> 新工程報價 QT-
---------------------------------	--	------------------------------------

信件批核號碼/圖紙參考編號:	批核模具圖紙編號:
客戶指示附件:	管理內部批簽署:

<input type="checkbox"/> 初步鋁料 B.M.	<input type="checkbox"/> 加工拆圖, 然後生產	<input type="checkbox"/> 尺寸表
<input type="checkbox"/> 正式鋁料 B.M.	<input type="checkbox"/> 技術上資料/指示	<input type="checkbox"/> 報價
<input type="checkbox"/> 配件 B.M.	<input type="checkbox"/> 樣辦或貨品說明書	<input type="checkbox"/> 分判合約
<input type="checkbox"/> 其他:		

內容: 70料佛沙窗 新款廠用磨耳樣辦生產
50料板
請安排生產20隻 70料佛沙窗廠用新款磨耳樣辦, 以作試驗安裝之用 (各20隻)
20隻 50料

完成上列要求日期: ASAP

國內

<input type="checkbox"/> 生產技術總監	<input type="checkbox"/> 連附件	<input checked="" type="checkbox"/> 技術部	<input checked="" type="checkbox"/> 連附件	<input type="checkbox"/> 生產部	<input type="checkbox"/> 連附件
<input type="checkbox"/> 採購部	<input type="checkbox"/> 連附件	<input checked="" type="checkbox"/> 生產統籌部	<input checked="" type="checkbox"/> 連附件	<input type="checkbox"/> 報關組	<input type="checkbox"/> 連附件
<input type="checkbox"/> 質檢部	<input type="checkbox"/> 連附件	<input type="checkbox"/> 會計部	<input type="checkbox"/> 連附件	<input type="checkbox"/> 機械設計部	<input type="checkbox"/> 連附件
<input checked="" type="checkbox"/> 香港辦	<input checked="" type="checkbox"/> 連附件	<input type="checkbox"/> 其他:			

<input type="checkbox"/> 行政部	<input type="checkbox"/> 連附件	<input type="checkbox"/> 會計部	<input type="checkbox"/> 連附件	<input type="checkbox"/> 統籌部	<input type="checkbox"/> 連附件	<input type="checkbox"/> 工程部	<input type="checkbox"/> 連附件
<input type="checkbox"/> 採購部	<input type="checkbox"/> 連附件	<input type="checkbox"/> QS部	<input type="checkbox"/> 連附件	<input type="checkbox"/> 地盤管理	<input type="checkbox"/> 連附件	<input type="checkbox"/> 維修部	<input type="checkbox"/> 連附件

*發件人簽署:	378	*組別成員批核簽署:	
傳遞編號:		項目經理簽署:	

 美特鋁質 有限公司 MIDI Aluminium Fabricator Ltd.				類別		物料號	
修改				制圖	付吉寧	2021.11.26	圖號 J856-MR70-1
日期				復核			數量
				批准			位置 用於70生窗框四周

帶"*"號處原尺寸: 57.1
現改為: 59.6

請安排生產新款磨耳樣辦, 以作試驗安裝之用
70料窗用 = 20隻

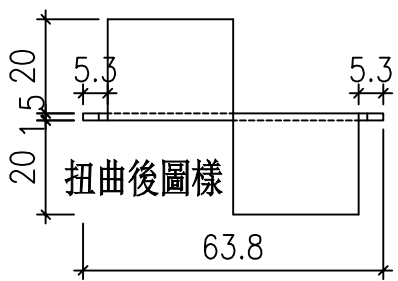
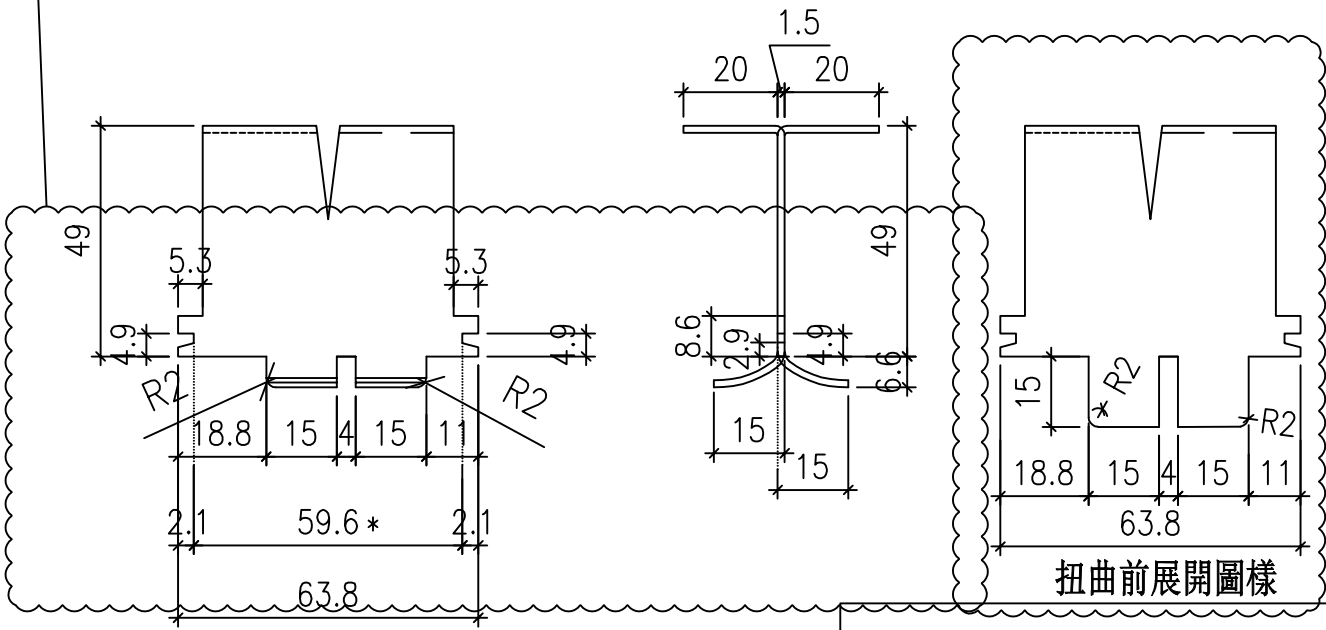

注: 帶"*"號為重要尺寸

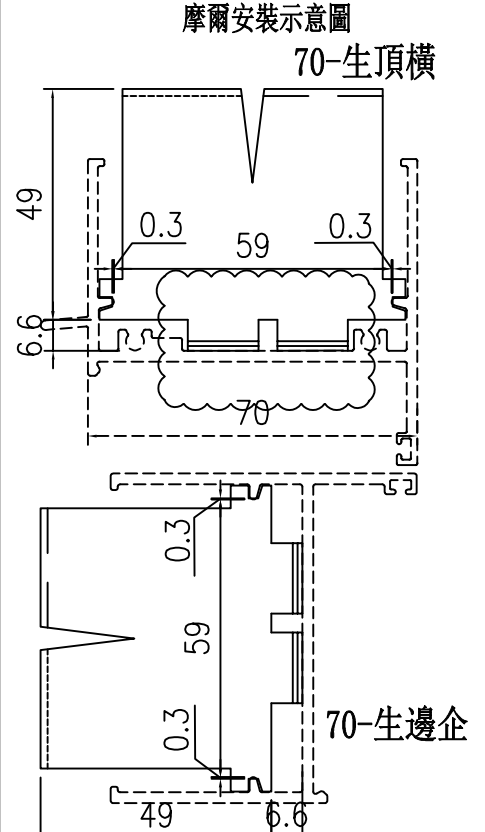

工程號	J-856	地盤	天水圍天榮站	附件
名稱	70生窗框邊企及頂磨耳加工圖		採用	
材料	1.5mm厚鐵板		地盤	
顏色	熱浸鋅		工廠	

 美特鋁質 有限公司 MIDI Aluminium Fabricator Ltd.				類別		物料號		
修改	A			制圖	付吉寧	2021.11.26	圖號	J856-MR50-1
日期	22.08.26			復核			數量	
				批准			位置	用於50生窗框四周

帶"*"號處原尺寸: 37.1
現改為: 39.6

請安排生產新款磨耳樣辦, 以作試驗安裝之用
50料窗用 = 20隻

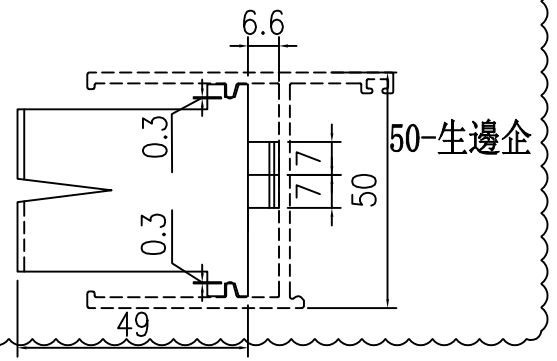
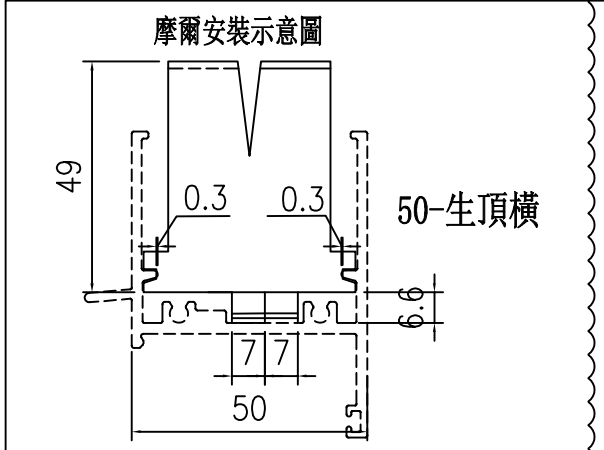
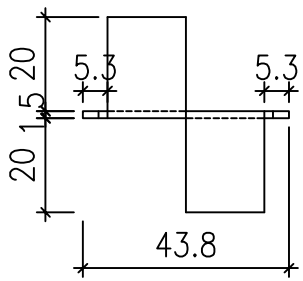
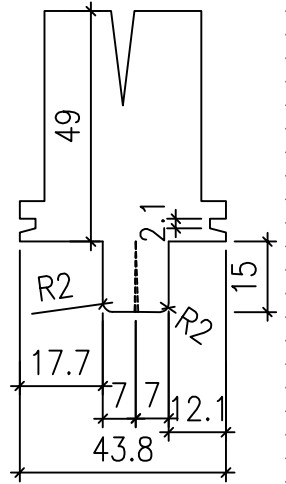
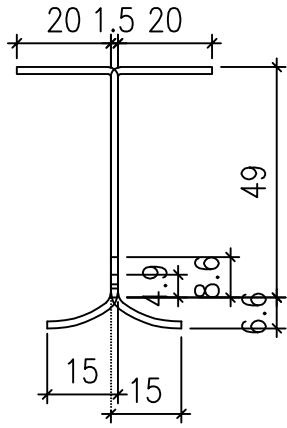
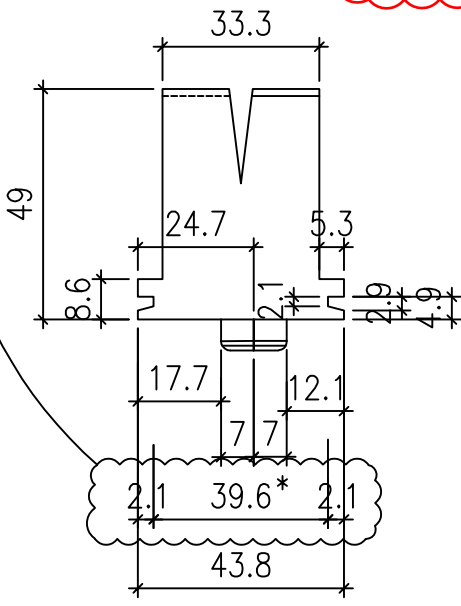

注: 帶"*"號為重要尺寸

工程號	J-856	地盤	天水圍天榮站	附件	
名稱	50生窗框邊企及頂磨耳加工圖		採用		
材料	1.5mm厚鐵板		地盤		✓
顏色	熱浸鋅		工廠		