



工程指示 / 要求簡箋 ENGINEER INSTRUCTIONS(E.I.)

工程指示編號:	EI- 4981	修改版本:	-
	HK- 1318		
工程編號:	J 856	工程名稱:	大窩坪 (延坪道)
收件人:	生統/王良	發件人:	Lai Sik Hung
工程項目:	安排人手到佛沙廠處理圍欄拆除, 鋁片碼仔拆除, 磨耳安裝鬆動, 水線碼安裝, 保護不足及瀝青油不均等問題	日期:	11/08/2022

<input type="checkbox"/> 原合約工程包	<input type="checkbox"/> 原合約工程加 / 減賬 QT-	<input type="checkbox"/> 新工程報價 QT-
---------------------------------	--	------------------------------------

信件批核號碼/圖紙參考編號:	批核模具圖紙編號:
客戶指示附件:	管理內部批簽署:

<input type="checkbox"/> 初步鋁料 B.M.	<input type="checkbox"/> 加工拆圖, 然後生產	<input type="checkbox"/> 尺寸表
<input type="checkbox"/> 正式鋁料 B.M.	<input type="checkbox"/> 技術上資料/指示	<input type="checkbox"/> 報價
<input type="checkbox"/> 配件 B.M.	<input type="checkbox"/> 樣辦或貨品說明書	<input type="checkbox"/> 分判合約
<input type="checkbox"/> 其他:		

內容: 王良, 請幫忙安排人手拆除在佛沙廠內的所有頂層護欄橫料及鋁片碼仔, 處理磨耳安裝鬆動的問題, 做好佛沙窗的保護及執修瀝青油不均等問題

生統, 由於安全護欄已於更新的EI4269D修改, 請將之後將會送貨的護欄修改好

完成上列要求日期: ASAP

國內

<input type="checkbox"/> 生產技術總監	<input type="checkbox"/> 連附件	<input checked="" type="checkbox"/> 技術部	<input checked="" type="checkbox"/> 連附件	<input type="checkbox"/> 生產部	<input type="checkbox"/> 連附件
<input type="checkbox"/> 採購部	<input type="checkbox"/> 連附件	<input checked="" type="checkbox"/> 生產統籌部	<input checked="" type="checkbox"/> 連附件	<input type="checkbox"/> 報關組	<input type="checkbox"/> 連附件
<input type="checkbox"/> 質檢部	<input type="checkbox"/> 連附件	<input type="checkbox"/> 會計部	<input type="checkbox"/> 連附件	<input type="checkbox"/> 機械設計部	<input type="checkbox"/> 連附件
<input checked="" type="checkbox"/> 香港辦	<input checked="" type="checkbox"/> 連附件	<input type="checkbox"/> 其他:			

<input type="checkbox"/> 行政部	<input type="checkbox"/> 連附件	<input type="checkbox"/> 會計部	<input type="checkbox"/> 連附件	<input type="checkbox"/> 統籌部	<input type="checkbox"/> 連附件	<input type="checkbox"/> 工程部	<input type="checkbox"/> 連附件
<input type="checkbox"/> 採購部	<input type="checkbox"/> 連附件	<input type="checkbox"/> QS部	<input type="checkbox"/> 連附件	<input type="checkbox"/> 地盤管理	<input type="checkbox"/> 連附件	<input type="checkbox"/> 維修部	<input type="checkbox"/> 連附件

*發件人簽署:	318	*組別成員批核簽署:	
傳遞編號:		項目經理簽署:	



請派人到佛沙廠拆除所有頂層的安全護欄橫料

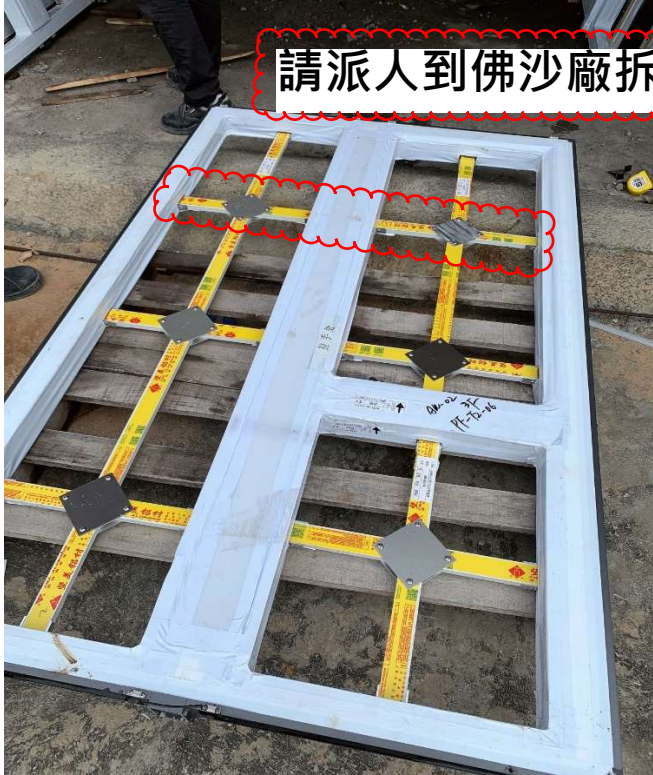

铝窗编号：AW02

铝窗整体尺寸检查，符合要求



請派人到佛沙廠拆除所有鋁片碼仔

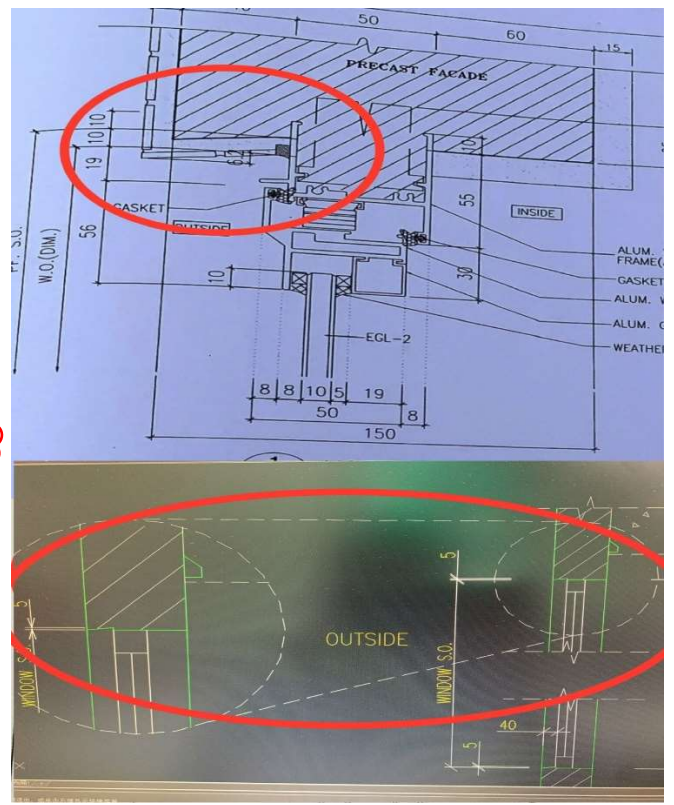

外墙顶部铝片码仔入泥 10mm 会影响到铝窗无法放入，完全贴合窗托

铝窗图跟石矢图外墙顶部入泥尺寸不一致？

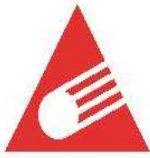

鴻輝預製件有限公司

ORIENTFUNDS PRECAST LIMITED



铝窗支撑架位置胶纸包装只有 1 层过于薄弱且包装空隙大会导致石矢浆进入铝窗内

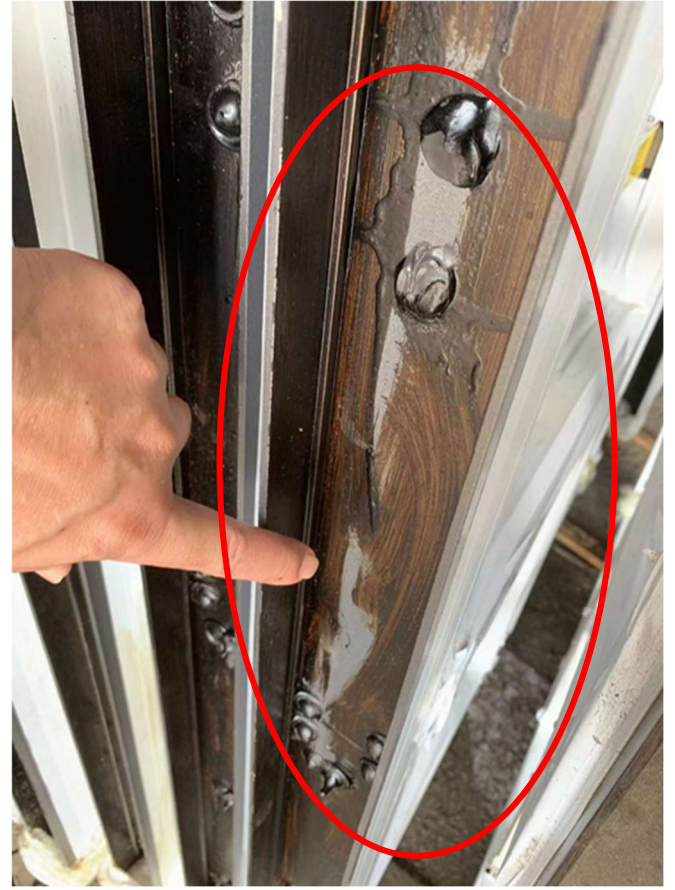

铝窗沥青涂刷不均未涂刷到位

請派人到佛沙廠處理所有保護及瀝青油不均的問題