



以此為準



工程指示 / 要求簡箋 ENGINEER INSTRUCTIONS (E.I.)

工程指示編號:	EI- 4888H	修改版本:	-
工程編號:	HK- 1097	工程名稱:	TSWTL23 天榮
收件人:	生統	發件人:	Thomas Wong
工程項目:	T2 佛沙窗 大貨 (修訂H:依據EI6185修改46/F樓層數量)	日期:	18/05/2023

<input checked="" type="checkbox"/> 原合約工程包	<input type="checkbox"/> 原合約工程加 / 減賬 QT-	<input type="checkbox"/> 新工程報價 QT-
--	--	------------------------------------

信件批核號碼/圖紙參考編號:	批核模具圖紙編號:
客戶指示附件:	管理內部批簽署:

<input type="checkbox"/> 初步鋁料 B.M.	<input type="checkbox"/> 加工拆圖, 然後生產	<input type="checkbox"/> 尺寸表
<input type="checkbox"/> 正式鋁料 B.M.	<input type="checkbox"/> 技術上資料 / 指示	<input type="checkbox"/> 報價
<input type="checkbox"/> 配件 B.M.	<input type="checkbox"/> 樣辦或貨品說明書	<input type="checkbox"/> 分判合約
<input type="checkbox"/> 其他:		

內容: T2 佛沙窗 大貨 (修訂H:依據EI6185修改46/F樓層數量)	急
完成上列要求日期: 20/05/2023	

國內

<input type="checkbox"/> 生產技術總監	<input type="checkbox"/> 連附件	<input type="checkbox"/> 技術部	<input type="checkbox"/> 連附件	<input type="checkbox"/> 生產部	<input type="checkbox"/> 連附件
<input type="checkbox"/> 採購部	<input type="checkbox"/> 連附件	<input checked="" type="checkbox"/> 生產統籌部	<input checked="" type="checkbox"/> 連附件	<input type="checkbox"/> 報關組	<input type="checkbox"/> 連附件
<input type="checkbox"/> 質檢部	<input type="checkbox"/> 連附件	<input type="checkbox"/> 會計部	<input type="checkbox"/> 連附件	<input type="checkbox"/> 機械設計部	<input type="checkbox"/> 連附件
<input type="checkbox"/> 香港辦	<input type="checkbox"/> 連附件	<input type="checkbox"/> 其他:			

香港

<input type="checkbox"/> 行政部	<input type="checkbox"/> 連附件	<input type="checkbox"/> 會計部	<input type="checkbox"/> 連附件	<input type="checkbox"/> 統籌部	<input type="checkbox"/> 連附件	<input type="checkbox"/> 工程部	<input type="checkbox"/> 連附件
<input type="checkbox"/> 採購部	<input type="checkbox"/> 連附件	<input type="checkbox"/> QS部	<input type="checkbox"/> 連附件	<input type="checkbox"/> 地盤管理	<input type="checkbox"/> 連附件	<input type="checkbox"/> 維修部	<input type="checkbox"/> 連附件

*發件人簽署: 瑋	*組別成員批核簽署:
傳遞編號:	項目經理簽署:

圖則登記表
DRAWING REGISTER

工程名稱 Project Title: 天水圍天榮站
T2-佛沙窗拆圖
工程編號 Project No: J-856

接收日期 Receiving Date (適用於客戶圖則)

年							
月							
日							

分發予 Distributed To

年	22	22	22	22	22	23	23
月	7	8	8	9	9	04	05
日	14	23	31	9	22	15	17

圖則編號 Drg. No.	圖則名稱 Drawing Title
AW-02(1)	70佛沙窗組裝圖
AW-02R(1)	70佛沙窗組裝圖
AW-04(1)	70佛沙窗組裝圖
AW-02	70佛沙窗組裝圖
AW-02R	70佛沙窗組裝圖
AW-03R	70佛沙窗組裝圖
AW-03R(1)	70佛沙窗組裝圖
AW-04	70佛沙窗組裝圖
AW-04R	70佛沙窗組裝圖
AW-06	50佛沙窗組裝圖
AW-08	70佛沙窗組裝圖
856-PW-T1	70窗節點示意圖
856-PW-T2	70窗節點示意圖
856-PW-T3	70窗節點示意圖
856-PW-T6	70窗節點示意圖
856-PW-T7	70窗節點示意圖
856-PW-T8	70窗鋁角拆圖
856-PW-T9	水線碼鑽孔示意圖
856-PW-T10	水線碼鑽孔示意圖
856-PW-T12	50窗鋁角拆圖
856-PW-AH01	墊通加工圖
856-LB-01	加力巴加工圖

	修訂編號 Revision No.						
1a	-	新增	-	-	A	B	C
2a	-	新增	-	-	A	B	C
3a	-	新增	-	-	A	B	C
1	-	A	-	-	B	C	D
2	-	A	-	-	B	-	-
3	-	A	-	-	B	C	-
4	-	A	-	-	B	C	D
5	-	A	-	-	B	C	D
6	-	A	-	-	B	C	D
7	-	A	B	-	-	C	-
8	-	A	B	-	C	D	-
9	-	-	-	-	-	-	-
10	-	-	-	-	-	-	-
11	-	-	-	-	-	-	-
12	-	-	-	-	-	-	-
13	-	-	-	-	-	-	-
14	-	-	-	-	-	A	B
15	-	-	-	-	A	B	C
16	-	-	-	-	A	-	-
17	-	-	-	-	-	A	-
18	-	-	-	-	-	A	B
19	-	-	-	-	-	A	B

圖則登記表
DRAWING REGISTER

工程名稱 Project Title: 天水圍天榮站
T2-佛沙窗拆圖
工程編號 Project No: J-856

接收日期 Receiving Date (適用於客戶圖則)

年	月	日							

分發予 Distributed To

年	月	日							
22	22	22	22	22	23	23			
7	8	8	9	9	04	05			
14	23	31	9	22	15	17			

圖則編號 Drg. No.	圖則名稱 Drawing Title
856-SH-D1	多點鎖,拉巴放樣圖
856-SH-D1(1)	多點鎖,拉巴放樣 (數據表)
856-SH-D2	多點鎖,拉巴放樣圖
856-SH-D2(1)	多點鎖,拉巴放樣 (數據表)
856-SH-D3	多點鎖,拉巴放樣圖
856-SH-D3(1)	多點鎖,拉巴放樣 (數據表)
856-SG-F1	70生窗柵格
856-SG-F1(1)	70生窗柵格 (數據表)
856-SG-F2	70生窗柵格
856-SG-F2(1)	70生窗柵格 (數據表)
856-SG-F4	70梗窗柵格
856-SG-F6	70梗窗柵格
856-SG-F7	70梗窗柵格
856-SG-F8	70梗窗柵格
856-SG-F8(1)	70梗窗柵格 (數據表)
856-SG-F9	70梗窗柵格
856-SG-F9(1)	70梗窗柵格 (數據表)
856-SG-F10	70梗窗柵格
856-SG-B01	鋁巴鑽孔圖
856-SG-B02	70窗鋁巴鑽孔圖
856-SG-B03	70窗安全柵格節點示意圖
856-SG-B04	70窗安全柵格節點示意圖

	修訂編號 Revision No.						
20	-	-	-	A	-	-	-
21	-	A	-	-	-	B	C
22	-	-	-	A	-	-	-
23	-	A	-	-	-	B	C
24	-	A	-	B	-	-	-
25	-	-	-	-	-	A	-
26	-	-	-	-	-	-	-
27	-	-	-	-	-	A	B
28	-	-	-	-	-	-	-
29	-	-	-	-	-	A	B
30	-	-	-	-	-	A	B
31	-	-	-	-	-	A	B
32	-	-	-	-	-	A	B
33	-	-	-	-	-	-	-
34	-	-	-	-	-	A	B
35	-	-	-	-	-	-	-
36	-	A	B	-	-	C	D
37	-	A	-	-	-	B	-
38	-	-	-	-	-	A	B
39	-	-	-	-	-	-	-
40	-	-	-	-	-	-	-
41	-	-	-	-	-	-	-

圖則登記表
DRAWING REGISTER

工程名稱 Project Title: 天水圍天榮站 T2-佛沙窗拆圖		接收日期 Receiving Date (適用於客戶圖則)							
工程編號 Project No: J-856		年							
分發予 Distributed To		月							
分發予 Distributed To		日							
分發予 Distributed To		年	22	22	22	22	22	23	23
分發予 Distributed To		月	7	8	8	9	9	04	05
分發予 Distributed To		日	14	23	31	9	22	15	17
圖則編號 Drg. No.	圖則名稱 Drawing Title	修訂編號 Revision No.							
856-SG-B05	70窗安全柵格節點示意圖	42	-	-	-	-	-	-	-
856-SG-B06a	70窗安全柵格節點示意圖	43	-	-	-	-	-	-	-
856-SG-B06b	70窗安全柵格節點示意圖	44	-	-	-	-	-	-	-
856-SG-B07	加力通用鋁角加工圖	45	-	-	-	-	-	A	B
856-SG-B08	加力通用鋁角加工圖	46	-	-	-	-	-	A	B
X86016-F01	梗頂橫拆圖	47	-	A	-	-	-	-	-
X86016-F01 (1)	梗頂橫拆圖 (數據表)	48	-	A	B	-	-	C	D
X86016-F01a	梗底橫拆圖	49	-	-	-	-	-	-	-
X86016-F01a (1)	梗底橫拆圖 (數據表)	50	-	A	B	-	-	C	D
X86016-F01aL	梗底橫拆圖	51	-	-	-	-	A	-	-
X86016-F01aL (1)	梗底橫拆圖 (數據表)	52	-	A	-	-	-	B	C
X86016-F01aR	梗底橫拆圖	53	-	-	-	-	A	-	-
X86016-F01aR (1)	梗底橫拆圖 (數據表)	54	-	A	-	-	-	B	C
X86005-F01	梗邊企拆圖	55	-	-	-	-	-	-	-
X86005-F01 (1)	梗邊企拆圖 (數據表)	56	-	-	-	-	A	B	C
X86006-F01	梗夾企拆圖	57	-	-	-	-	-	-	-
X86006-F01 (1)	梗夾企拆圖 (數據表)	58	-	-	-	-	-	A	B
X86108-F01	中企夾通拆圖	59	-	-	-	-	-	-	-
X86108-F01 (1)	中企夾通拆圖 (數據表)	60	-	-	-	-	-	A	B
X86008-F01	中企夾通 (95) 拆圖	61	-	-	-	-	-	-	-
X86008-F01 (1)	中企夾通 (95) 拆圖 (數據表)	62	-	-	-	-	-	A	B
X86009-F01	90°轉角通	63	-	-	-	-	-	A	-

圖則登記表
DRAWING REGISTER

工程名稱 Project Title: 天水圍天榮站
T2-佛沙窗拆圖

工程編號 Project No: J-856

接收日期 Receiving Date (適用於客戶圖則)

年							
月							
日							

分發予 Distributed To

年	22	22	22	22	22	23	23
月	7	8	8	9	9	04	05
日	14	23	31	9	22	15	17

圖則編號 Drg. No.	圖則名稱 Drawing Title
X86003-S1L	70生邊企拆圖
X86007-S1L	70生夾企拆圖
X86003-S2L	70生邊企拆圖
X86007-S2L	70生夾企拆圖
X86003-S1R	70生邊企拆圖
X86007-S1R	70生夾企拆圖
X86003-S2R	70生邊企拆圖
X86007-S2R	70生夾企拆圖
X86014-S1L	70生頂橫拆圖
X86015-S1L	70上生下梗中橫拆圖
X86016-S1L	70梗底橫拆圖
X86014-S1R	70生頂橫拆圖
X86015-S1R	70上生下梗中橫拆圖
X86016-S1R	70梗底橫拆圖
X86019-S1L	反拍線拆圖
X86019-S1La	反拍線拆圖(數據表)
X86019-S1R	反拍線拆圖
X86019-S1Ra	反拍線拆圖(數據表)
XXL-S1L	反拍線擋膠鉛角拆圖
XXL-S1La	反拍線擋膠鉛角(數據表)
XXL-S1R	反拍線擋膠鉛角拆圖
XXL-S1Ra	反拍線擋膠鉛角(數據表)

	修訂編號 Revision No.						
64	-	-	-	-	A	B	C
65	-	-	-	-	A	B	C
66	-	A	-	-	B	C	D
67	-	A	-	-	-	B	C
68	-	-	-	-	A	B	C
69	-	-	-	-	-	A	B
70	-	A	-	-	B	C	D
71	-	A	-	-	B	C	D
72	-	A	-	-	-	B	C
73	-	A	-	-	B	C	D
74	-	A	-	-	B	C	D
75	-	A	-	-	-	B	C
76	-	A	-	-	B	C	D
77	-	A	-	-	B	C	D
78	-	-	-	-	-	-	-
79	-	-	-	-	-	A	B
80	-	-	-	-	-	-	-
81	-	-	-	-	-	A	B
82	-	-	-	-	-	-	-
83	-	-	-	-	-	A	B
84	-	-	-	-	-	-	-
85	-	-	-	-	-	A	B

圖則登記表
DRAWING REGISTER

工程名稱 Project Title: 天水圍天榮站 T2-佛沙窗拆圖		接收日期 Receiving Date (適用於客戶圖則)							
工程編號 Project No: J-856		年							
分發予 Distributed To		月							
分發予 Distributed To		日							
分發予 Distributed To		年	22	22	22	22	22	23	23
分發予 Distributed To		月	7	8	8	9	9	04	05
分發予 Distributed To		日	14	23	31	9	22	15	17
圖則編號 Drg. No.	圖則名稱 Drawing Title	修訂編號 Revision No.							
X86004-SHL1-1	70生窗玉企料加工圖	86	-	A	-	-	-	B	C
X86004-SHL1-2	70生窗玉企料加工圖	87	-	A	-	-	-	B	C
X86004-SHR1-1	70生窗玉企料加工圖	88	-	A	-	-	-	B	C
X86004-SHR1-2	70生窗玉企料加工圖	89	-	A	-	-	-	B	C
X86004-SHL1-T1	70生窗玉橫料加工圖	90	-	A	-	-	-	B	C
X86004-SHL1-T2	70生窗玉橫料加工圖	91	-	A	-	B	C	D	E
X86004-SHR1-T1	70生窗玉橫料加工圖	92	-	A	-	-	-	B	C
X86004-SHR1-T2	70生窗玉橫料加工圖	93	-	A	-	B	C	D	E
X86109-S1L	生窗手柄玻璃線加工圖	94	-	-	-	-	-	A	B
X86109-S1R	生窗手柄玻璃線加工圖	95	-	-	-	-	-	A	B
X86010-S1L	50生邊企拆圖	96	-	-	-	-	A	B	-
X86010-S1R	50生邊企拆圖	97	-	-	-	-	-	A	-
X86012-S1L	50生頂橫拆圖	98	-	A	-	-	-	B	-
X86013-S1L	50生底橫拆圖	99	-	A	-	-	B	C	-
X86011-SHL1-1	50生窗玉企料加工圖	100	-	-	A	-	-	B	-
X86011-SHL1-2	50生窗玉企料加工圖	101	-	-	A	-	-	B	-
X86011-SHL1-T1	50生窗玉橫料加工圖	102	-	A	-	-	-	B	-
X86011-SHL1-T2	50生窗玉橫料加工圖	103	-	A	-	B	C	D	-
X86017-S1R	50生窗手柄玻璃線加工圖	104	-	-	-	-	-	A	-
X86016-S1	70梗底橫加工圖	105	-	新增	-	-	-	A	B
X86005-F01L	梗邊企拆圖	106	-	-	-	-	新增	-	-
X86005-F01L (1)	梗邊企拆圖 (數據表)	107	-	-	-	-	新增	A	B

圖則登記表
DRAWING REGISTER

接收日期 Receiving Date (適用於客戶圖則)													
工程名稱 Project Title: 天水圍天榮站	年												
T2-佛沙窗拆圖	月												
工程編號 Project No: J-856	日												
分發予 Distributed To													
	年	22	22	22	22	22	23	23					
	月	7	8	8	9	9	04	05					
	日	14	23	31	9	22	15	17					
圖則編號 Drg. No.	圖則名稱 Drawing Title												
X86005-F01R	梗邊企拆圖	108		-	-	-	-	新增	-	-			
X86005-F01R (1)	梗邊企拆圖 (數據表)	109		-	-	-	-	新增	A	B			
X86003-S1L(M)	70生邊企拆圖	110		-	-	-	-	新增	A	B			
X86003-S2L(M)	70生邊企拆圖	111		-	-	-	-	新增	A	B			
X86003-S1R(M)	70生邊企拆圖	112		-	-	-	-	新增	-	-			
X86003-S2R(M)	70生邊企拆圖	113		-	-	-	-	新增	A	B			

 美特鋁質有限公司 MIDI Aluminium Fabricator Ltd.	工程號	J856	拆圖	方強	2022.06.02
	地盤	天水圍天榮站	復核	謝永林	2022.07.14
名稱	70佛沙窗	顏色	中灰色 (UCT542919XL-3)	批准	

依據EI4981A-修改水線碼方向分辨

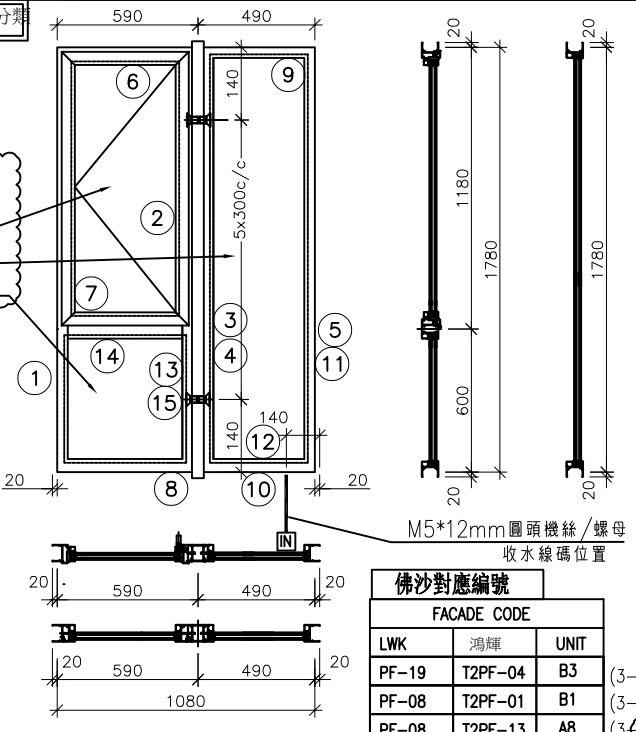

安全柵格編號：
856-SG-F1
856-SG-F8
856-SG-F4

佛沙對應編號

FACADE CODE		
LWK	鴻輝	UNIT
PF-19	T2PF-04	B3 (3-45/F)
PF-08	T2PF-01	B1 (3-45/F)
PF-08	T2PF-13	A8 (3-46/F)
PF-05	T2PF-06	A3 (3-45/F)
PF-05	T2PF-14	A7 (5-46/F)
PF-05	T2PF-25	B7 (5-45/F)

依據EI5122-修改水線碼編號

A

注：

- 玻璃線橫碰企。
- 生窗底料需開長方形去水孔
- 窗玉搭位7mm
- 滴水線比窗玉每頭長1mm。
- S.H窗需裝窗拑1隻/玉,框上裝1支
- SH窗需裝2組扣碼。
- 3號料 頂留30mm,底留30mm
- SH窗用立興配件,鎖3點
- 梗邊企,梗夾企,頂底需把放玻璃線凸出點避位掉,配合橫料組裝。
- 廠裝安全柵格,詳情安全柵格節點

依據EI-5983修改樓層數量

B

依據EI-6185修改樓層數量

C

序號	料號	名稱	出荷	長度 (mm)	支/幅	加工說明	加工細則				
1	X86003	70生邊企		1820.0	1	X86003-S1L	頂留 ①②④⑤	20	mm		
2	X86007	70生夾企		1820.0	1	X86007-S1L	底留 ①②④⑤	20	mm		
3	X86108	中企夾通		1840.0	1	X86108-F01	企料底部開避位		mm		
4	X86006	70梗夾企		1820.0	1	X86006-F01	底橫料防水巴鋸去		mm		
5	X86005	70梗邊企		1820.0	1	X86005-F01R	水線孔在企料-----	頂		底	
6	X86014	70生頂橫	避位	534.0	1	X86014-S1L	安裝扣碼	NBSF(窗框)/NBSS(窗玉)			
7	X86015	70上生下梗中橫	避位	524.0	1	X86015-S1L	多點鎖芯型號:	平收單向傳動器(立興)			
8	X86016	70梗底橫	避位	524.0	1	X86016-S1	手柄型號:	MLDFOB-18 手柄(立興)			
9	X86016	70梗頂橫	避位	424.0	1	X86016-F01	限位撐型號:	HHMS 不鏽鋼扇撐(立興)			
10	X86016	70梗底橫	避位	424.0	1	X86016-F01aL	T窗最大的開度:				
11	X86018	梗窗玻璃線企	直口	1729.0	2	直口開料	窗玉搭位數:	7mm			
12	X86018	梗窗玻璃線橫	直口	380.0	2	直口開料					
13	X86018	梗窗玻璃線企	直口	553.5	2	直口開料					
14	X86018	梗窗玻璃線橫	直口	422.0	2	直口開料					
15	X86019	反拍線	避位	553.5	2	X86019-S1(L/R)	窗款	寬度	高度	隻/幅	撐長
16		反拍線擋膠鋁角	直口	553.5	2	XXL-S1(L/R)	70SHL窗	532.0	1146.5	1	16"

窗玉用料						
序號	料號	名稱	出荷	長度(mm)	支/幅	加工說明
1	X86004	窗玉企	45°斜口	1146.5	2	X86004-SHL1-1/2
2	X86004	窗玉橫	45°斜口	532.0	2	X86004-SHL1-T1/2
3	X86109	玉玻璃企/手柄	直口/避位	1071.0	1	X86109-S1L
4	X86109	窗玉玻璃線企	直口	1071.0	1	直口開料
5	X86109	窗玉玻璃線橫	直口	420.0	2	直口開料

		大圖版次	E	本圖版	C	A	B	
			日期	23.05.15	22.9.21	23.04.11		
序號	窗号	寬度 (W)	高度 (H)	位置	幅数	樓層		
1	AW-02	1080	1780	T2-B3	37	3/F-45/F		
2	AW-02	1080	1780	T2-B1	37	3/F-45/F		
3	AW-02	1080	1780	T2-A8	38	3/F-46/F		
4	AW-02	1080	1780	T2-A3	37	3/F-45/F		
5	AW-02	1080	1780	T2-A7	37	5/F-46/F		
6	AW-02	1080	1780	T2-B7	36	5/F-45/F		
						總計:	222	
圖號		AW-02(1)						

美特鋁質有限公司 MIDI Aluminium Fabricator Ltd.	工程號	J856	拆圖	方強	2022.06.02
	地盤	天水圍天榮站	復核	謝永林	2022.07.14
名稱	70佛沙窗	顏色	中灰色 (UCT542919XL-3)	批准	

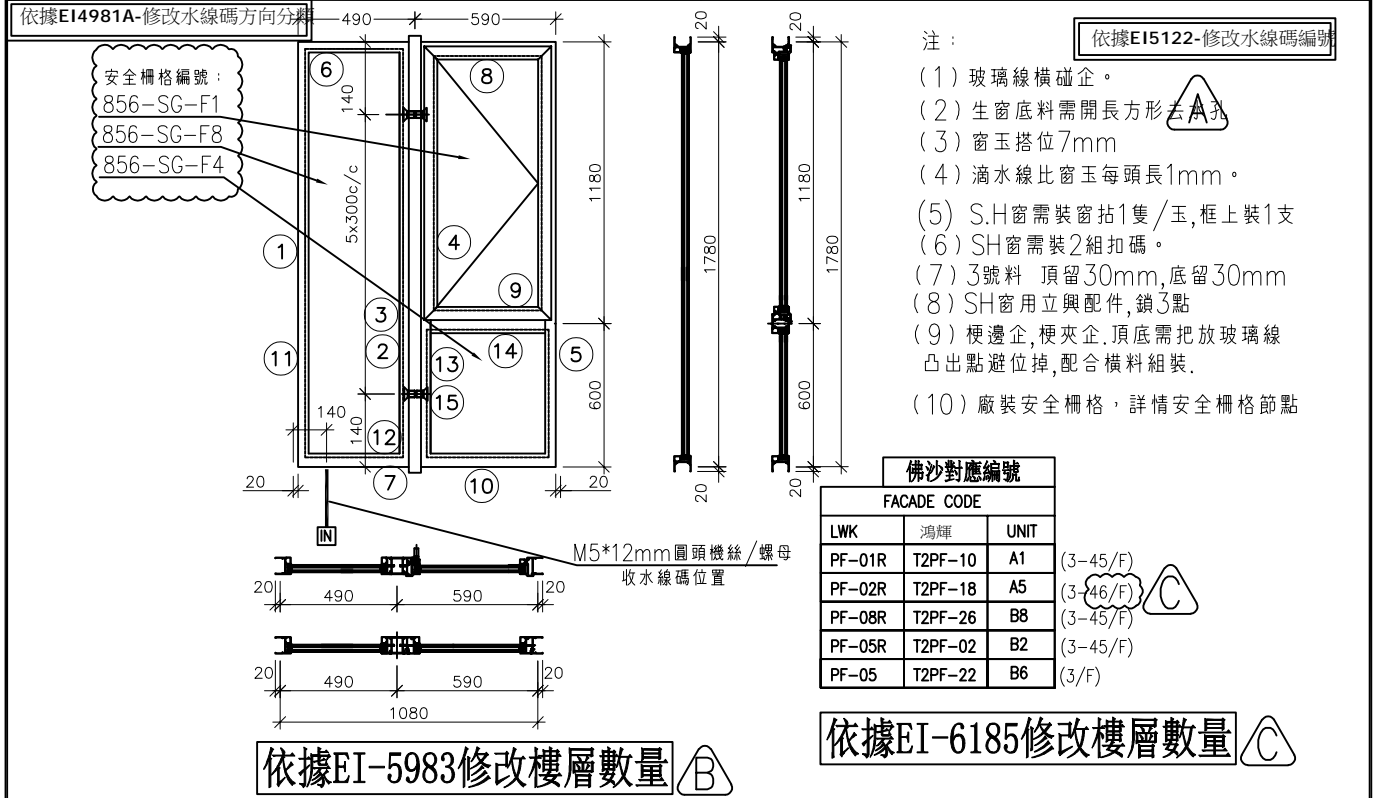

序號	料號	名稱	出荷	長度 (mm)	支/幅	加工說明	加工細則						
1	X86005	70梗邊企		1820.0	1	X86005-F01L A	頂留 ①②④⑤	20	mm				
2	X86006	70梗夾企		1820.0	1	X86006-F01	底留 ①②④⑤	20	mm				
3	X86108	中企夾通		1840.0	1	X86108-F01	企料底部開避位		mm				
4	X86007	70生夾企		1820.0	1	X86007-S1R	底橫料防水巴鋸去		mm				
5	X86003	70生邊企		1820.0	1	X86003-S1R	水線孔在企料-----	頂		底			
6	X86016	70梗頂橫	避位	424.0	1	X86016-F01	安裝扣碼	NBSF(窗框)/NBSS(窗玉)					
7	X86016	70梗底橫	避位	424.0	1	X86016-F01aR	多點鎖芯型號:	平收單向傳動器(立興)					
8	X86014	70生頂橫	避位	534.0	1	X86014-S1R	手柄型號:	MLDFOB-18 手柄(立興)					
9	X86015	70生上下梗中橫	避位	524.0	1	X86015-S1R	扇撐型號:	HHMS 不鏽鋼扇撐(立興)					
10	X86016	70梗底橫	避位	524.0	1	X86016-S1	T窗最大的開度:						
11	X86018	梗窗玻璃線企	直口	1729.0	2	直口開料	窗玉搭位數:	7mm					
12	X86018	梗窗玻璃線橫	直口	380.0	2	直口開料							
13	X86018	梗窗玻璃線企	直口	553.5	2	直口開料							
14	X86018	梗窗玻璃線橫	直口	422.0	2	直口開料	窗款	寬度	高度	隻/幅	撐長		
15	X86019	反拍線	避位	553.5	2	X86019-S1(L/R)	70SHR窗	532.0	1146.5	1	16"		
16		反拍線擋膠鋁角	直口	553.5	2	XXL-S1(L/R)							
							大圖版次	E	本圖版	C	A	B	
							口期	23.05.15	22.9.21	23.04.11			
							序號	窗号	寬度 (W)	高度 (H)	位置	幅数	樓層
							1	AW-02R	1080	1780	T2-A1	37	3/F-45/F
							2	AW-02R	1080	1780	T2-A5	38	3/F-46/F
							3	AW-02R	1080	1780	T2-B8	37	3/F-45/F
							4	AW-02R	1080	1780	T2-B2	37	3/F-45/F
							5	AW-02R	1080	1780	T2-B6	1	3/F
		窗玉用料											
序號	料號	名稱	出荷	長度 (mm)	支/幅	加工說明							
1	X86004	窗玉企	45°斜口	1146.5	2	X86004-SHR1-1/2							
2	X86004	窗玉橫	45°斜口	532.0	2	X86004-SHR1-T1/2							
3	X86109	玉玻線企/手柄	直口/避位	1071.0	1	X86109-S1R							
4	X86109	窗玉玻璃線企	直口	1071.0	1	直口開料					總數	150	
5	X86109	窗玉玻璃線橫	直口	420.0	2	直口開料	圖號	AW-02R(1)					

 美特鋁質有限公司 MIDI Aluminium Fabricator Ltd.	工程號	J856	拆圖	方強	2022.06.02
	地盤	天水圍天榮站	復核	謝永林	2022.07.14
名稱	70佛沙窗	顏色	中灰色 (UCT542919XL-3)	批准	

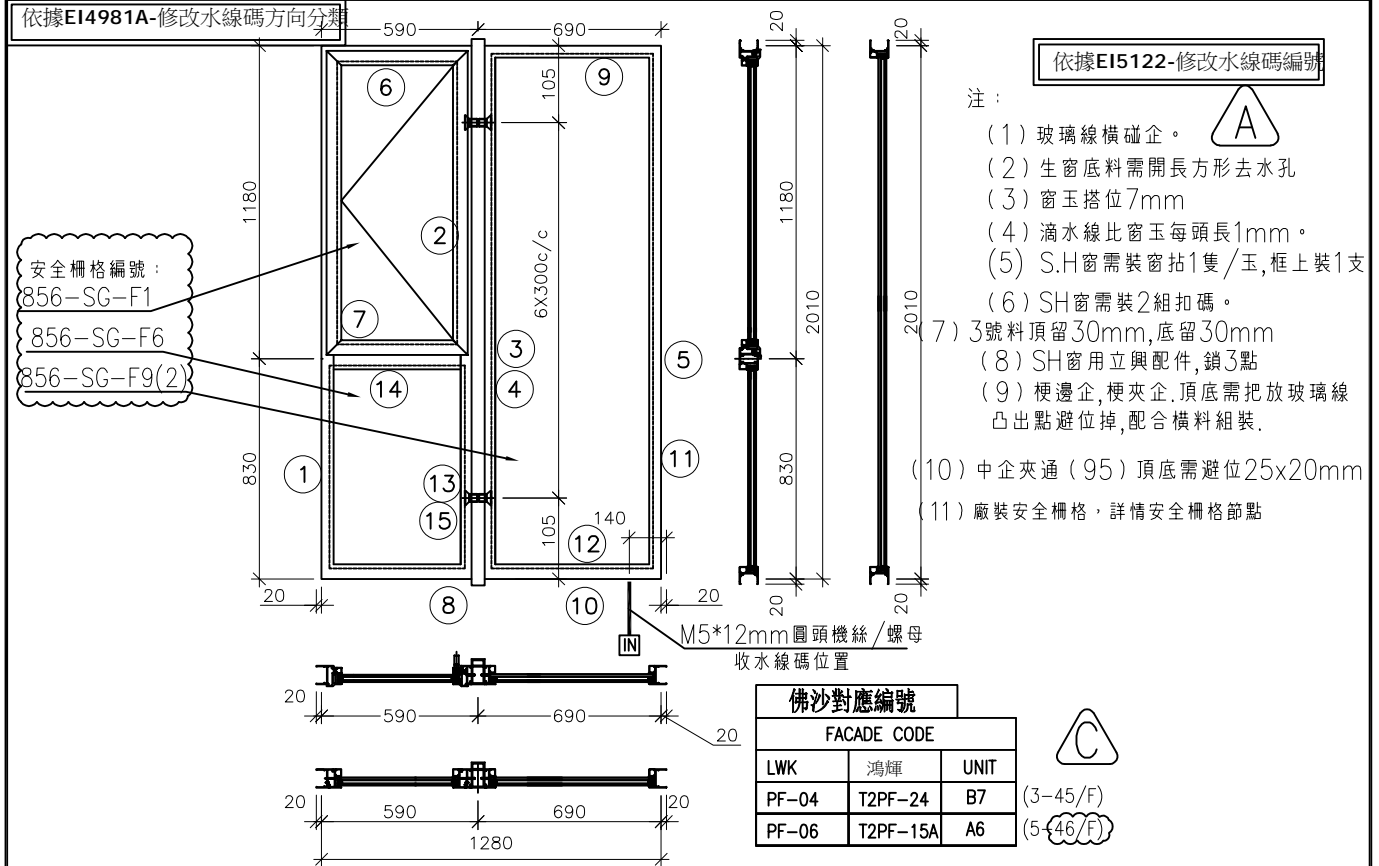

依據EI-5983修改樓層數量

依據EI-6185修改樓層數量

序號	料號	名稱	出荷	長度 (mm)	支/幅	加工說明	加工細則							
1	X86003	70牛邊企		2050.0	1	X86003-S2L	頂留 ①②④⑤	20	mm					
2	X86007	70牛夾企		2050.0	1	X86007-S2L	底留 ①②④⑤	20	mm					
3	X86008	中企夾通(95)		2070.0	1	X86008-F01	企料底部開避位		mm					
4	X86006	70梗夾企		2050.0	1	X86006-F02	底橫料防水巴鋸去		mm					
5	X86005	70梗邊企		2050.0	1	X86005-F02R	水線孔在企料-----	頂		底				
6	X86014	70生頂橫	避位	534.0	1	X86014-S1L	安裝扣碼	NBSF(窗框)/NBSS(窗玉)						
7	X86015	70上生下梗中橫	避位	524.0	1	X86015-S1L	多點鎖芯型號:	平收單向傳動器(立興)						
8	X86016	70梗底橫	避位	524.0	1	X86016-S1	手柄型號:	MLDFOB-18 手柄(立興)						
9	X86016	70梗頂橫	避位	624.0	1	X86016-F03	限位撐型號:	HHMS 不鏽鋼扇撐(立興)						
10	X86016	70梗底橫	避位	624.0	1	X86016-F03aL	T窗最大的開度:							
11	X86018	梗窗玻璃線企	直口	1959.0	2	直口開料	窗玉搭位數:	7mm						
12	X86018	梗窗玻璃線橫	直口	580.0	2	直口開料								
13	X86018	梗窗玻璃線企	直口	783.5	2	直口開料								
14	X86018	梗窗玻璃線橫	直口	422.0	2	直口開料	窗款	寬度	高度	隻/幅	撐長			
15	X86019	反拍線	避位	783.5	2	X86019-S2(L/R)	70SHL窗	532.0	1146.5	1	16"			
16		反拍線擋膠鋁角	直口	783.5	2	XXL-S2(L/R)								
							大圖版次	E	本圖版	C	A	B		
								F期	23.05.15	22.9.22	23.04.11			
							序號	窗号	寬度 (W)	高度 (H)	位置	幅數	樓層	
							1	AW-04	1280	2010	T2-B7	37	3/F-45/F	
							2	AW-04	1280	2010	T2-A6	37	5/F-46/F	
													總數	74
							圖號	AW-04(1)						

序號	料號	名稱	出荷	長度 (mm)	支/幅	加工說明
1	X86004	窗玉企	45°斜口	1146.5	2	X86004-SHL1-1/2
2	X86004	窗玉橫	45°斜口	532.0	2	X86004-SHL1-T1/2
3	X86109	玉玻線企/手柄	直口/避位	1071.0	1	X86109-S1L
4	X86109	窗玉玻璃線企	直口	1071.0	1	直口開料
5	X86109	窗玉玻璃線橫	直口	420.0	2	直口開料

 美特鋁質有限公司 MIDI Aluminium Fabricator Ltd.	工程號	J856	拆圖	方強	2022.06.02
	地盤	天水圍天榮站	復核	謝永林	2022.07.14
名稱	70佛沙窗	顏色	中灰色 (UCT542919XL-3)	批准	

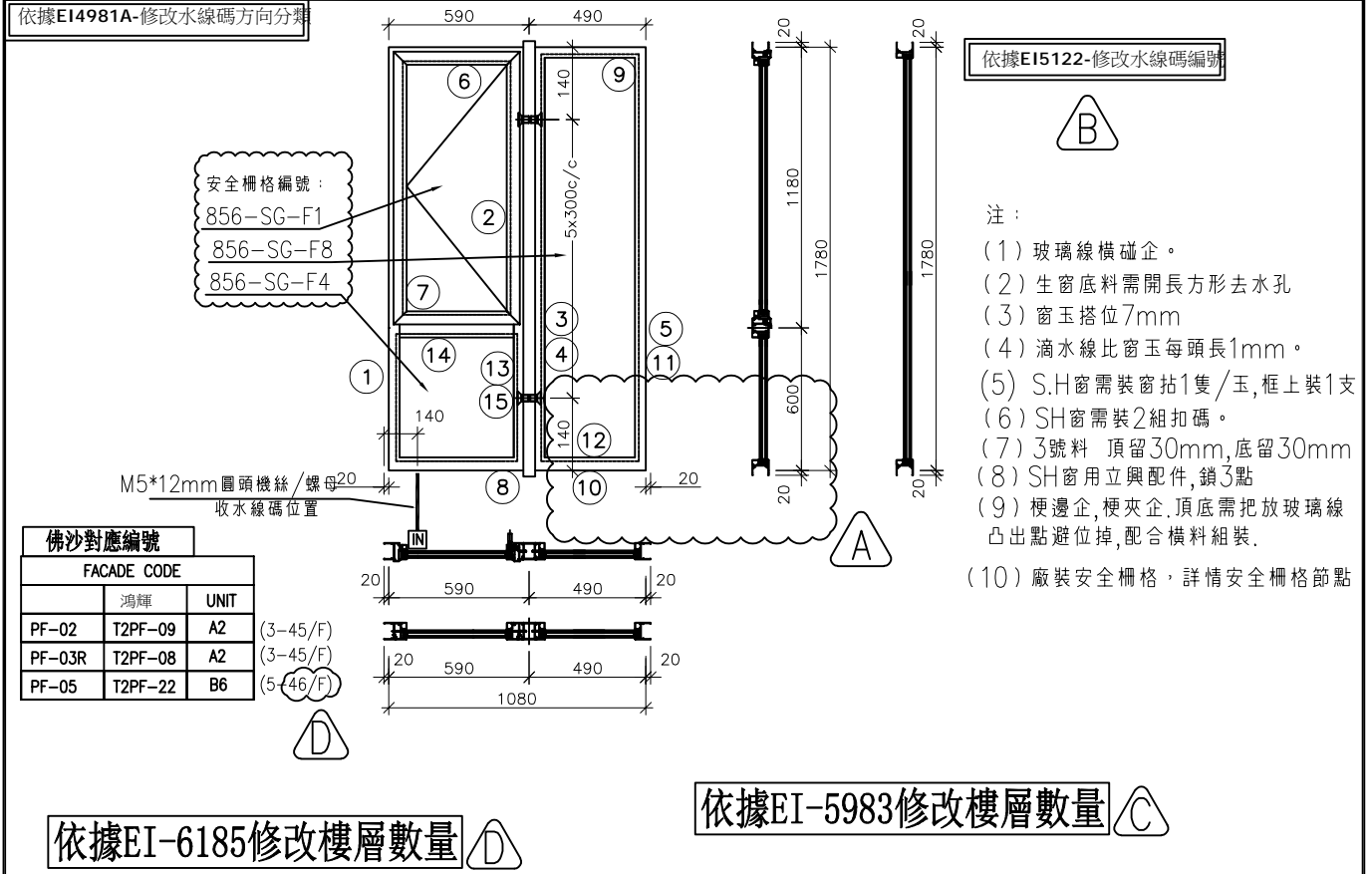

序號	料號	名稱	出荷	長度 (mm)	支/幅	加工說明	加工細則						
1	X86003	70生邊企		1820.0	1	X86003-S1L(M)	頂留 ①②④⑤	20		mm			
2	X86007	70生夾企		1820.0	1	X86007-S1L	底留 ①②④⑤	20		mm			
3	X86108	中企夾通		1840.0	1	X86108-F01	企料底部開避位			mm			
4	X86006	70梗夾企		1820.0	1	X86006-F01	底橫料防水巴鋸去			mm			
5	X86005	70梗邊企		1820.0	1	X86005-F01	水線孔在全料-----	頂	底				
6	X86014	70生頂橫	避位	534.0	1	X86014-S1L	安裝扣碼	NBSF(窗框)/NBSS(窗玉)					
7	X86015	70上生下梗中橫	避位	524.0	1	X86015-S1L	多點鎖芯型號:	平收單向傳動器(立興)					
8	X86016	70梗底橫	避位	524.0	1	X86016-S1L	手柄型號:	MLDFOB-18 手柄(立興)					
9	X86016	70梗頂橫	避位	424.0	1	X86016-F01	限位撐型號:	HHMS 不鏽鋼扇撐(立興)					
10	X86016	70梗底橫	避位	424.0	1	X86016-F01a	T窗最大的開度:						
11	X86018	梗窗玻璃線企	直口	1729.0	2	直口開料	窗玉搭位數:	7mm					
12	X86018	梗窗玻璃線橫	直口	380.0	2	直口開料							
13	X86018	梗窗玻璃線企	直口	553.5	2	直口開料							
14	X86018	梗窗玻璃線橫	直口	422.0	2	直口開料	窗款	寬度	高度	隻/幅	撐長		
15	X86019	反拍線	避位	553.5	2	X86019-S1(L/R)	70SHL窗	532.0	1146.5	1	16"		
16		反拍線擋膠鉗角	直口	553.5	2	XXL-S1(L/R)							
							大圖版次	E	本圖版	D	B	C	
									H期	23.05.15	22.9.21	23.04.11	
							序號	窗號	寬度 (W)	高度 (H)	位置	幅數	樓層
							1	AW-02	1080	1780	T2-A2	37	3/F-45/F
							2	AW-02	1080	1780	T2-A2	37	3/F-45/F
							3	AW-02	1080	1780	T2-B6	37	5/F-46/F
							4						
							5						
							6						
							7						
窗玉用料													
序號	料號	名稱	出荷	長度(mm)	支/幅	加工說明	8						
1	X86004	窗玉企	45°斜口	1146.5	2	X86004-SHL1-1/2							
2	X86004	窗玉橫	45°斜口	532.0	2	X86004-SHL1-T1/2							
3	X86109	玉玻璃企/手柄	直口/避位	1071.0	1	X86109-S1L							
4	X86109	窗玉玻璃線企	直口	1071.0	1	直口開料							
5	X86109	窗玉玻璃線橫	直口	420.0	2	直口開料							
							圖號	AW-02			總計:	111	

 美特鋁質有限公司 MIDI Aluminium Fabricator Ltd.	工程號	J856	拆圖	方強	2022.06.02
	地盤	天水圍天榮站	復核	謝永林	2022.07.14
名稱	70佛沙窗	顏色	中灰色 (UCT542919XL-3)	批准	

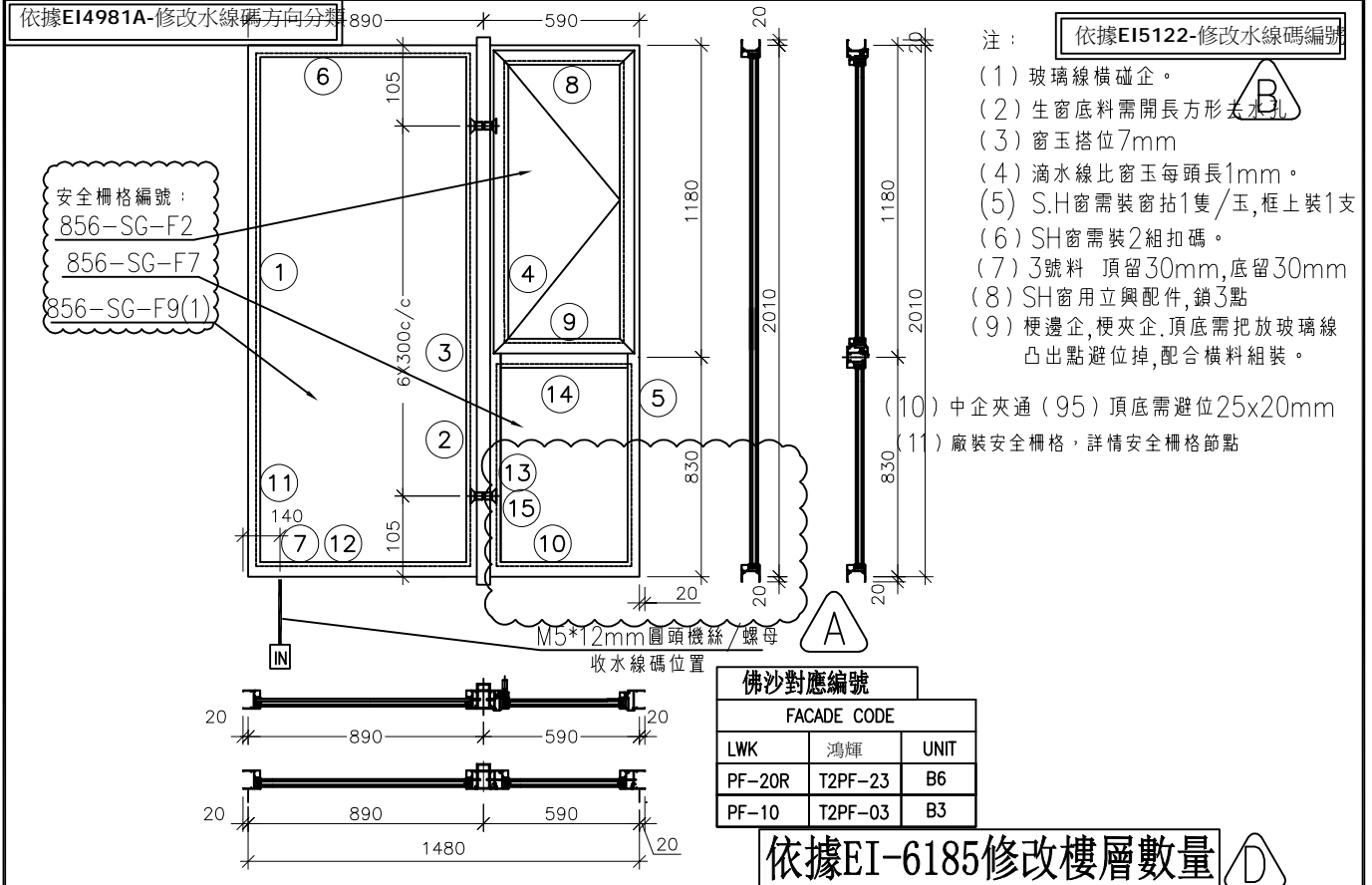

序號	料號	名稱	出荷	長度 (mm)	支/幅	加工說明	加工細則						
1	X86005	70梗邊企		2050.0	1	X86005-F02L	頂留 ①②④⑤	20				mm	
2	X86006	70梗夾企		2050.0	1	X86006-F02	底留 ①②④⑤	20				mm	
3	X86008	中企夾通(95)	避位	2070.0	1	X86008-F01	企料底部開避位					mm	
4	X86007	70生夾企		2050.0	1	X86007-S2R	底橫料防水巴錫去					mm	
5	X86003	70生邊企		2050.0	1	X86003-S2R	水線孔在企料-----	頂		底			
6	X86016	70梗頂橫	避位	824.0	1	X86016-F02	安裝扣碼				NBSF(窗框)/NBSS(窗玉)		
7	X86016	70梗底橫	避位	824.0	1	X86016-F02aR	多點鎖芯型號:				平收單向傳動器(立興)		
8	X86014	70生頂橫	避位	534.0	1	X86014-S1R	手柄型號:				MLDFOB-18 手柄(立興)		
9	X86015	70上生下梗中橫	避位	524.0	1	X86015-S1R	扇撐型號:				HHMS 不鏽鋼扇撐(立興)		
10	X86016	70梗底橫	避位	524.0	1	X86016-S1	T窗最大的開度:						
11	X86018	梗窗玻璃線企	直口	1959.0	2	直口開料	窗玉搭位數:				7mm		
12	X86018	梗窗玻璃線橫	直口	780.0	2	直口開料							
13	X86018	梗窗玻璃線企	直口	783.5	2	直口開料							
14	X86018	梗窗玻璃線橫	直口	422.0	2	直口開料	窗款	寬度	高度	隻/幅	撐長		
15	X86019	反拍線	避位	783.5	2	X86019-S2(L/R)	70SHR窗	532.0	1146.5	1	16"		
16		反拍線擋膠鋁角	直口	783.5	2	XXL-S2(L/R)							
							大圖版次	E	本圖版	D	B	C	
							日期	23.05.16	22.9.21	23.04.11			
							序號	窗号	寬度 (W)	高度 (H)	位置	幅數	樓層
							1	AW-03R(1)	1480	2010	T2-B6	38	3/F(46/F)
							2	AW-03R(1)	1480	2010	T2-B3	37	3/F-45/F
											總數	75	
							圖號	AW-03R(1)					

美特鋁質有限公司 MIDI Aluminium Fabricator Ltd.	工程號	J856	拆圖	方強	2022.06.02
	地盤	天水圍天榮站	復核	謝永林	2022.07.14
名稱	70佛沙窗	顏色	中灰色 (UCT542919XL-3)	批准	

依據EI4981A-修改水線碼方向分類

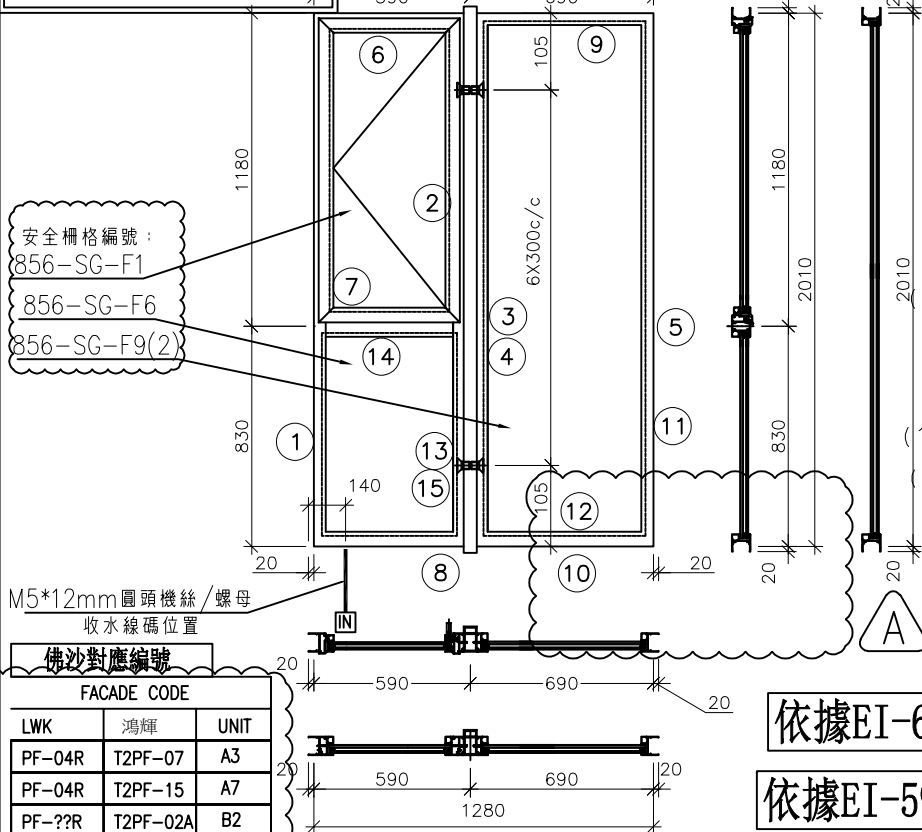

安全柵格編號：
856-SG-F1
856-SG-F6
856-SG-F9(2)

佛沙對應編號

FACADE CODE		
LWK	鴻輝	UNIT
PF-04R	T2PF-07	A3
PF-04R	T2PF-15	A7
PF-??R	T2PF-02A	B2

依據EI5122-修改水線碼編號

- 注：
- 玻璃線橫碰企。
 - 生窗底料需開長方形去水孔
 - 窗玉搭位7mm
 - 滴水線比窗玉每頭長1mm。
 - S.H窗需裝窗拈1隻/玉,框上裝1支
 - SH窗需裝2組扣碼。
 - 3號料頂留30mm,底留30mm
 - SH窗用立興配件,鎖3點
 - 梗邊企,梗夾企,頂底需把放玻璃線凸出點避位掉,配合橫料組裝。
 - 中企夾通 (95) 頂底需避位25x20mm
 - 廠裝安全柵格,詳情安全柵格節點

依據EI-6185修改樓層數量

依據EI-5983修改樓層數量

序號	料號	名稱	出苟	長度 (mm)	支/幅	加工說明	加工細則								
							頂留	底留	企料底部開避位	底橫料防水巴鋸去	水線孔在企料-----				
1	X86003	70生邊企		2050.0	1	X86003-S2L(M)	頂留 ①②④⑤	20	mm						
2	X86007	70生夾企		2050.0	1	X86007-S2L	底留 ①②④⑤	20	mm						
3	X86008	中企夾通(95)		2070.0	1	X86008-F01	企料底部開避位		mm						
4	X86006	70梗夾企		2050.0	1	X86006-F02	底橫料防水巴鋸去		mm						
5	X86005	70梗邊企		2050.0	1	X86005-F02	水線孔在企料-----	頂		底					
6	X86014	70生頂橫	避位	534.0	1	X86014-S1L	安裝扣碼	NBSF(窗框)/NBSS(窗玉)							
7	X86015	70上生下梗中橫	避位	524.0	1	X86015-S1L	多點鎖芯型號:	平收單向傳動器(立興)							
8	X86016	70梗底橫	避位	524.0	1	X86016-S1L	手柄型號:	MLDFOB-18 手柄(立興)							
9	X86016	70梗頂橫	避位	624.0	1	X86016-F03	限位撐型號:	HHMS 不鏽鋼扇撐(立興)							
10	X86016	70梗底橫	避位	624.0	1	X86016-F03a	T窗最大的開度:								
11	X86018	梗窗玻璃線企	直口	1959.0	2	直口開料	窗玉搭位數:	7mm							
12	X86018	梗窗玻璃線橫	直口	580.0	2	直口開料									
13	X86018	梗窗玻璃線企	直口	783.5	2	直口開料									
14	X86018	梗窗玻璃線橫	直口	422.0	2	直口開料	窗款	寬度	高度	隻/幅	撐長				
15	X86019	反拍線	避位	783.5	2	X86019-S2(L/R)	70SHL窗	532.0	1146.5	1	16"				
16		反拍線擋膠鋁角	直口	783.5	2	XXL-S2(L/R)									
							大圖版次	E	木圖版	D	B	C			
							序號	窗号	寬度 (W)	高度 (H)	位置	幅數	樓層		
							1	AW-04	1280	2010	T2-A3	37	3/F-45/F		
							2	AW-04	1280	2010	T2-A7	38	3/F-46/F		
							3	AW-04	1280	2010	T2-B2	37	3/F-45/F		
							窗玉用料								
序號	料號	名稱	出苟	長度(mm)	支/幅	加工說明									
1	X86004	窗玉企	45°斜口	1146.5	2	X86004-SHL1-1/2									
2	X86004	窗玉橫	45°斜口	532.0	2	X86004-SHL1-T1/2									
3	X86109	玉玻線企/手柄	直口/避位	1071.0	1	X86109-S1L									
4	X86109	窗玉玻璃線企	直口	1071.0	1	直口開料									
5	X86109	窗玉玻璃線橫	直口	420.0	2	直口開料	圖號	AW-04							
											總數	112			

美特鋁質有限公司 MIDI Aluminium Fabricator Ltd.	工程號	J856	拆圖	方強	2022.06.02
	地盤	天水圍天榮站	復核	謝永林	2022.07.14
名稱	70佛沙窗	顏色	中灰色 (UCT542919XL-3)	批准	

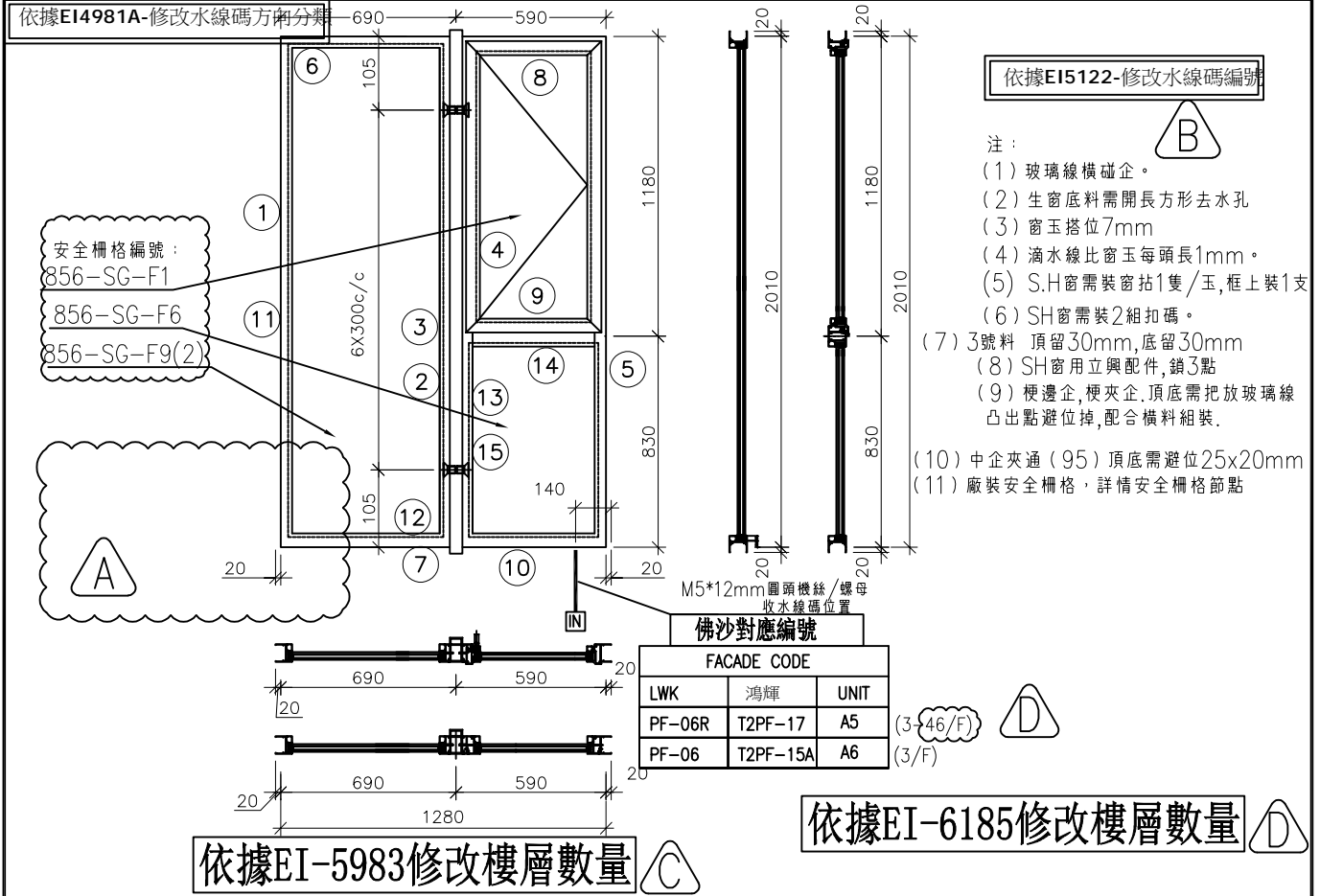

序號	料號	名稱	出荷	長度 (mm)	支/幅	加工說明	加工組則								
							頂留	底留	窗款	寬度	高度	隻/幅	擡長		
1	X86005	70梗邊企	直荷	2050.0	1	X86005-F02	頂留 ①②④⑤	20							
2	X86006	70梗夾企	直荷	2050.0	1	X86006-F02	底留 ①②④⑤	20							
3	X86008	中企夾通(95)	直荷	2070.0	1	X86008-F01	企料底部開避位								
4	X86007	70生夾企	直荷	2050.0	1	X86007-S2R	底橫料防水巴鋼去								
5	X86003	70生邊企	直荷	2050.0	1	X86003-S2R(M)	水線孔在企料-----	頂		底					
6	X86016	70梗頂橫	避位	624.0	1	X86016-F03	安裝扣碼				NBSF(窗框)/NBSS(窗玉)				
7	X86016	70梗底橫	避位	624.0	1	X86016-F03a	多點鎖芯型號:				平收單向傳動器(立興)				
8	X86014	70生頂橫	避位	534.0	1	X86014-S1R	手柄型號:				MLDFOB-18 手柄(立興)				
9	X86015	70上生下梗中橫	避位	524.0	1	X86015-S1R	扇擡型號:				HHMS 不鏽鋼扇擡(立興)				
10	X86016	70梗底橫	避位	524.0	1	X86016-S1R	T窗最大的開度:								
11	X86018	梗窗玻璃線企	直口	1959.0	2	直口開料	窗玉搭位數:				7mm				
12	X86018	梗窗玻璃線橫	直口	580.0	2	直口開料									
13	X86018	梗窗玻璃線企	直口	783.5	2	直口開料									
14	X86018	梗窗玻璃線橫	直口	422.0	2	直口開料	窗款	寬度	高度	隻/幅	擡長				
15	X86019	反拍線	避位	783.5	2	X86019-S2(L/R)	70SHR窗	532.0	1146.5	1	16"				
16		反拍線捲膠鋁角	直口	783.5	2	XXL-S2(L/R)									
							大圖版次	E	本圖版	D	B	C			
							日期	23.05.15	22.9.21	23.04.11					
							序號	窗号	寬度 (W)	高度 (H)	位置	幅數	樓層		
							1	AW-04R	1280	2010	T2-A5	38	3/F-46/F		
							2	AW-04R	1280	2010	T2-A6	1	3/F		
							總數					39			
							圖號	AW-04R							



美特鋁質有限公司
MIDI Aluminium Fabricator Ltd.

工程號 J856 | 地盤 天水圍天榮站

70窗

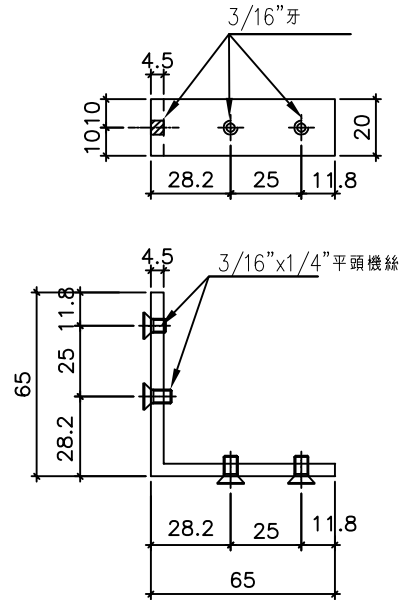
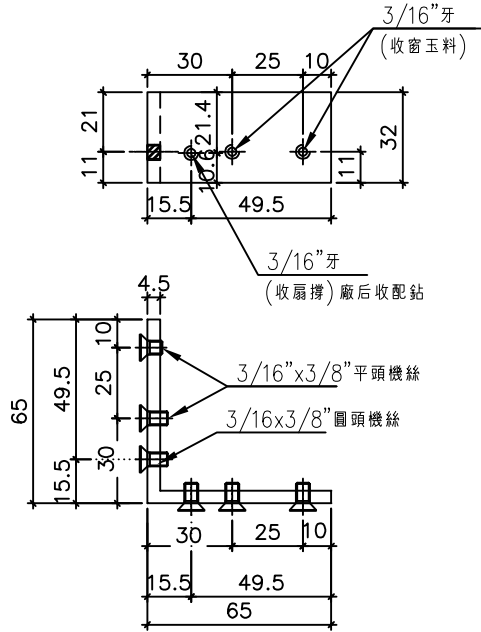

依據EI-6185修改用料數量 $\triangle B$

物料編號: X86021-S1(TS-LJ1)

T2座窗數量: $3436+40=3476$ $\triangle B$

物料編號: X86021-S2(TS-LJ2)

T2座窗數量: $3436+40=3476$ $\triangle B$

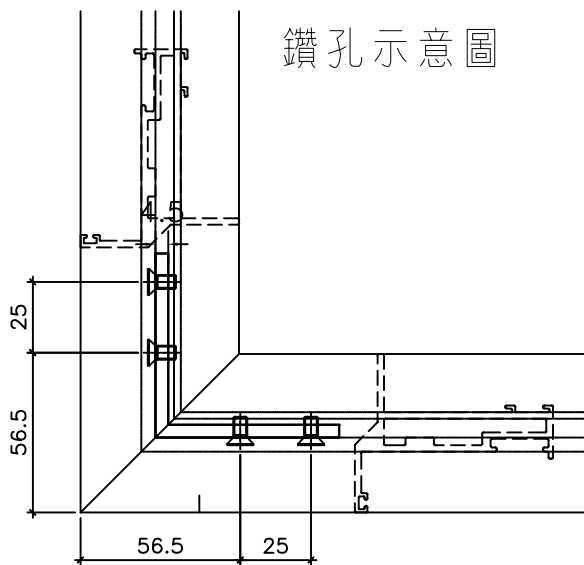

窗玉厚度圖

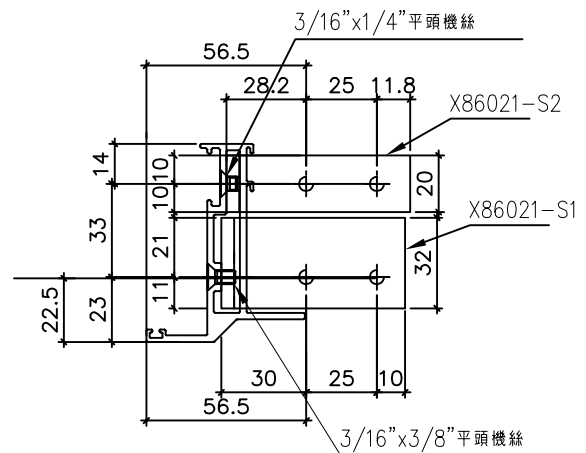

名稱	鋁角折圖	制圖	方強	2022.06.02	修改	A	B	
材料	X86021	復核	謝永林	2022.07.14	日期	23.04.11	23.05.15	
顏色	MILL	批准			圖號	856-PW-T8		



工程號 J856 | 地盤 天水圍天榮站

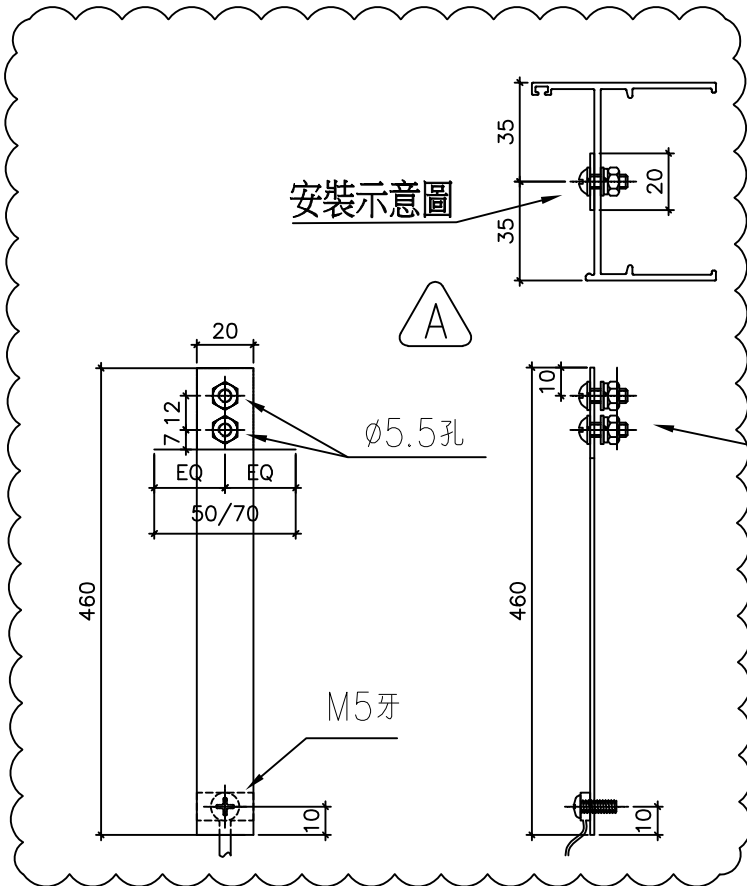

依據EI5122-修改水線碼



M5*12mm圓頭機絲
M5螺母 收水線碼
(在佛沙廠安裝)

數量	L	物料編號	使用位置
1792	460	856-SX-02	AW08,AW03R AW04,AW04R AW02,AW02R AW06

依據EI-6185修改用料數量

左梗右生水線碼鑽孔節點

M5*12mm圓頭機絲
M5螺母

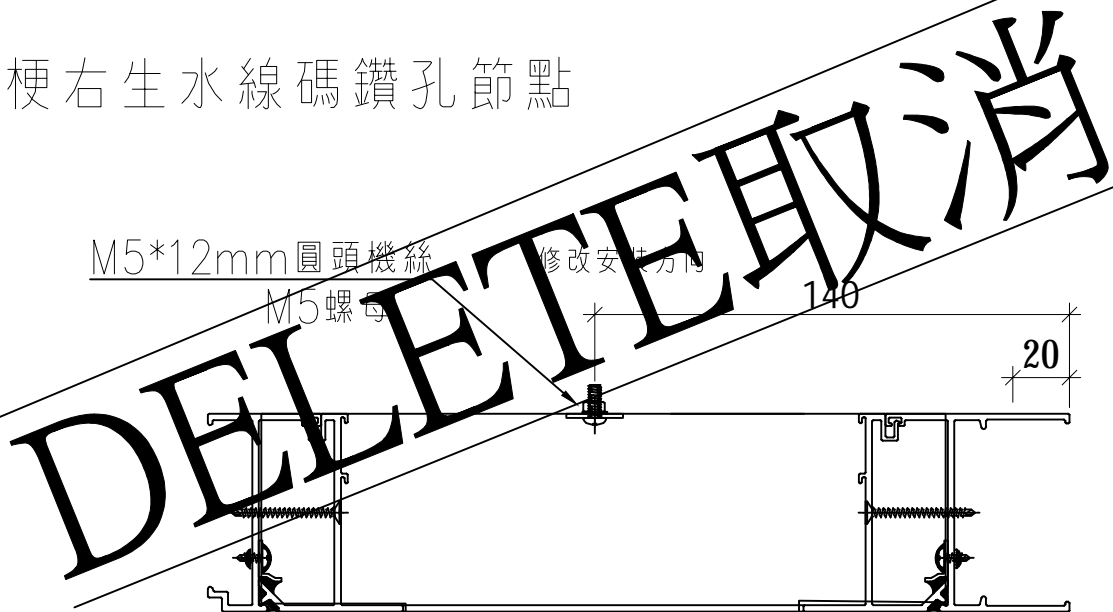

名稱	水線碼鑽孔示意圖	制圖	方強	2022.06.02	修改	A	B	C
材料	20X1.5mm鋁巴	復核	謝永林	2022.07.14	日期	22.09.23	23.04.11	23.05.15
顏色	MILL	批准			圖號	856-PW-T9		



美特鋁質有限公司
MIDI Aluminium Fabricator Ltd.

工程號 J856 | 地盤 天水圍天榮站

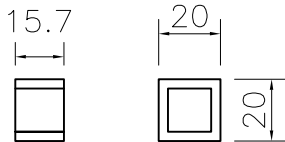
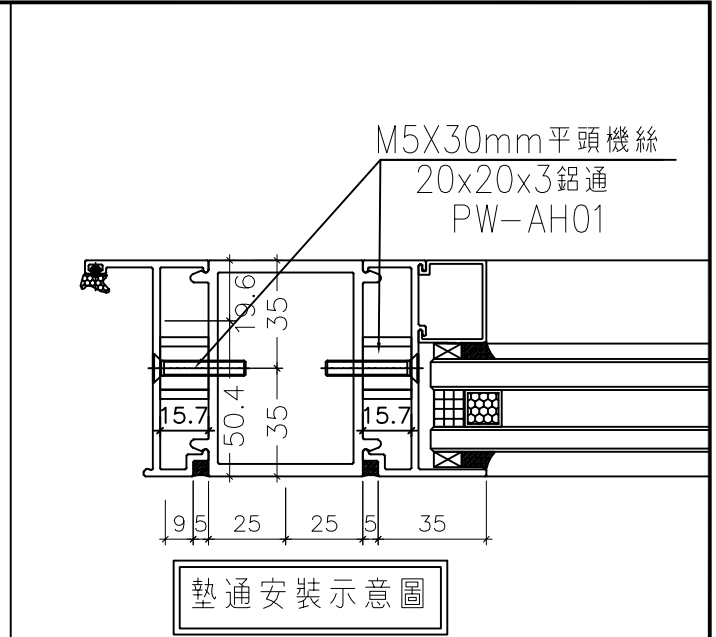

依據EI-6185修改用料數量

物料編號：856-PW-AH01

T2窗數量：15824+60=15884

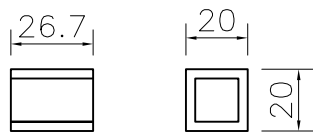
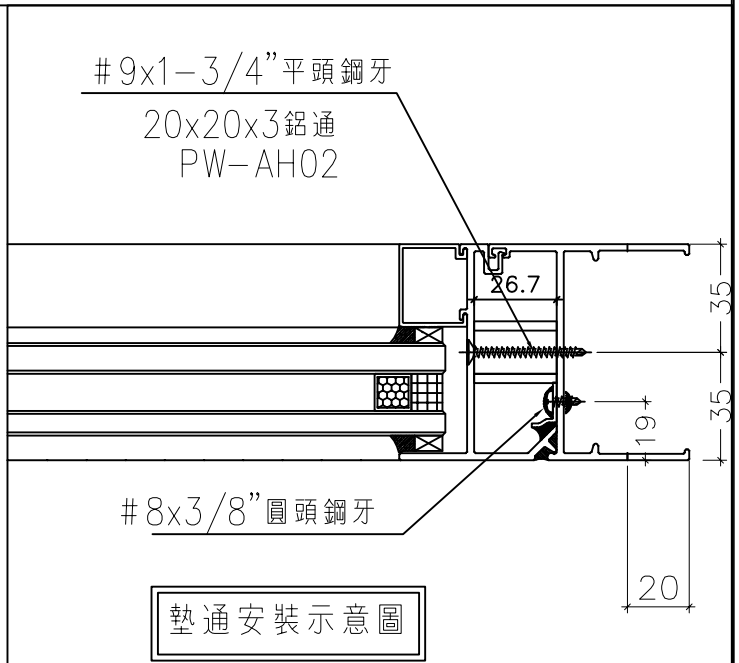

物料編號：856-PW-AH02

T2窗數量：5154+60=5214



用倉存料

名稱	墊通加工圖	制圖	謝永林	2022.06.02	修改	A	B	
材料	20x20X3mm 鋁通	復核	謝永林	2022.07.14	日期	23.04.12	23.05.15	
顏色	MILL	批准			圖號	856-PW-AH01		



美特鋁質有限公司
MIDI Aluminium Fabricator Ltd.

工程號

J853

地盤

天水圍天榮站

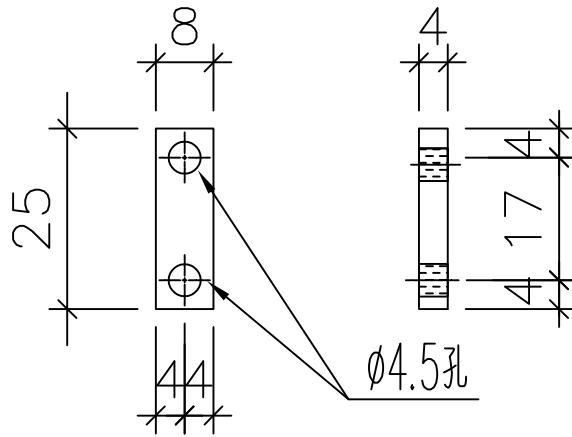

物料編號: 856-LB-01

T2窗數量: 7020+70=7090



用倉存料

依據EI-6185修改用料數量



加力巴安裝位置示意圖

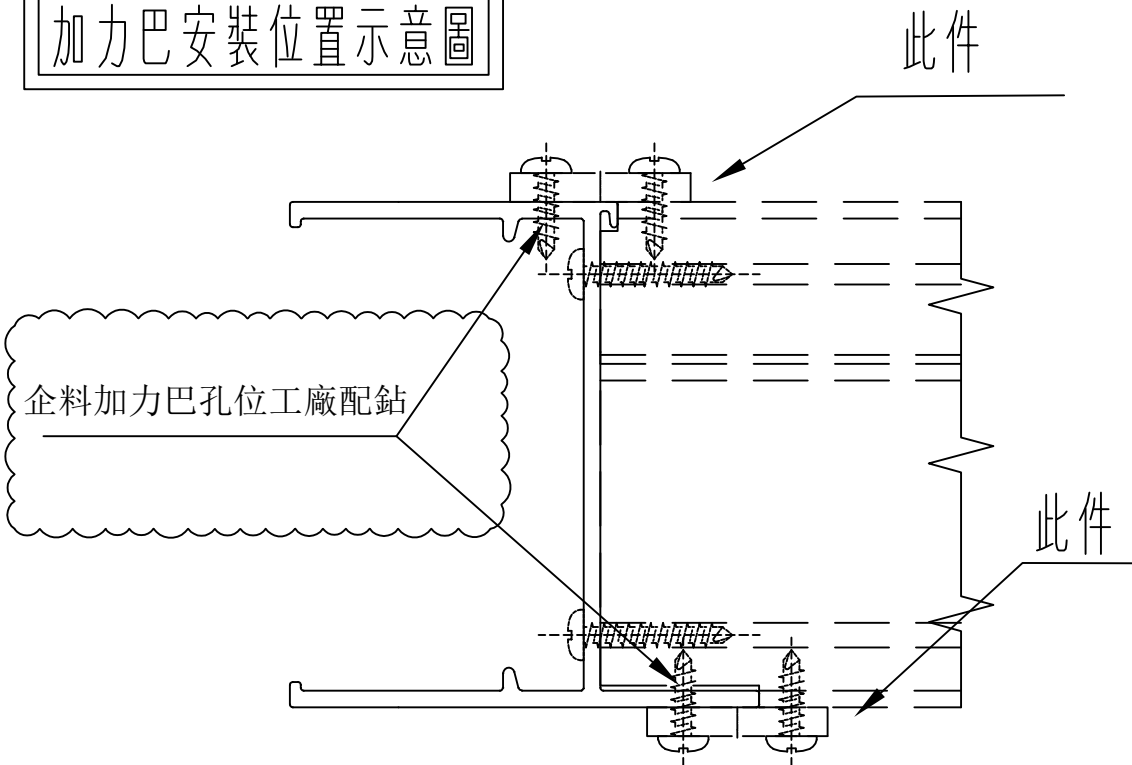

名稱	加力巴	制圖	付吉寧	2022.06.02	修改	A	B
材料	25x8x4mm鋁巴	復核	謝永林	2022.07.14	日期	23.04.12	23.05.15
顏色	MILL	批准			圖號	856-LB-01	



美特鋁質有限公司
MIDI Aluminium Fabricator Ltd.

圖樣見前頁

工程號 J856 | 地盤 天水圍天榮站

依據EI-5983修改樓層數量 

依據EI-6185修改樓層數量 

序號	窗号	位置	幅数	樓層
1	AW-02	T2-A2	37	3/F-45/F
2	AW-02	T2-A2	37	3/F-45/F
3	AW-02	T2-B3	37	3/F-45/F
4	AW-02	T2-B1	37	3/F-45/F
5	AW-02	T2-A8	38	3/F-46/F
6	AW-02	T2-A3	37	3/F-45/F
7	AW-02	T2-A7	37	5/F-46/F
8	AW-02	T2-B6	37	5/F-46/F
9	AW-02	T2-B7	36	5/F-45/F
10	AW-04	T2-B7	37	3/F-45/F
11	AW-04	T2-A3	37	3/F-45/F
12	AW-04	T2-A7	38	3/F-46/F
13	AW-04	T2-A6	37	5/F-46/F
14	AW-04	T2-B2	37	3/F-45/F
		總數	519	





名稱	多點鎖,拉巴放樣圖	制圖	方強	2022.06.02	修改	A	B	C
材料	拉巴 (X85964)	復核	謝永林	2022.07.14	日期	22.08.23	23.04.12	23.05.15
顏色	中灰色 (UCT542919XL-3)	批准			圖號	856-SH-D1(1)		



美特鋁質有限公司
MIDI Aluminium Fabricator Ltd.

圖樣見前頁

工程號 J856 | 地盤 天水圍天榮站

依據EI-5983修改樓層數量 

依據EI-6185修改樓層數量 

序號	窗号	位置	幅数	樓層
1	AW-02R	T2-A1	37	3/F-45/F
2	AW-02R	T2-A5	38	3/F-46/F
3	AW-02R	T2-B8	37	3/F-45/F
4	AW-02R	T2-B2	37	3/F-45/F
5	AW-02R	T2-A7	1	3/F
6	AW-02R	T2-B6	1	3/F
7	AW-02R	T2-B7	1	3/F
8	AW-03R	T2-B6	38	3/F-46/F
9	AW-03R	T2-B3	37	3/F-45/F
10	AW-03R	T2-A2	37	3/F-45/F
11	AW-04R	T2-A5	38	3/F-46/F
12	AW-08	T2-B8	37	3/F-45/F
13	AW-04	T2-A6	1	3/F
		總數	340	

名稱	多點鎖,拉巴放樣圖	制圖	方強	2022.06.02	修改	A	B	C
材料	拉巴 (X85964)	復核	謝永林	2022.07.14	日期	22.08.23	23.12.04	23.05.15
顏色	中灰色 (UCT542919XL-3)	批准			圖號	856-SH-D2(1)		



美特鋁質有限公司
MIDI Aluminium Fabricator Ltd.

圖樣見前頁

工程號 J856 地盤 天水圍天榮站

序號	窗号	位置	幅数	樓層	序號	窗号	位置	幅数	樓層
1	AW-02	T2-A2	37	3/F/45/F	16	AW-02R	T2-A1	37	3/F/45/F
2	AW-02	T2-A2	37	3/F/45/F	17	AW-02R	T2-A5	38	3/F/46/F
3	AW-02	T2-B3	37	3/F/45/F	18	AW-02R	T2-B8	37	3/F/45/F
4	AW-02	T2-B1	37	3/F/45/F	19	AW-02R	T2-B2	37	3/F/45/F
5	AW-02	T2-A8	38	3/F/46/F	20	AW-02R	T2-A7	1	3/F
6	AW-02	T2-A3	37	3/F/45/F	21	AW-02R	T2-B6	1	3/F
7	AW-02	T2-A7	37	5/F/46/F	22	AW-02R	T2-B7	1	3/F
8	AW-02	T2-B6	37	5/F/46/F	23	AW-04R	T2-A5	38	3/F/46/F
9	AW-02	T2-B7	36	5/F/45/F	24	AW-08	T2-B8	37	3/F/45/F
10	AW-04	T2-B7	37	3/F/45/F			總數:	747	
11	AW-04	T2-A3	37	3/F/45/F					
12	AW-04	T2-A7	38	3/F/46/F					
13	AW-04	T2-A6	38	3/F/46/F					
14	AW-04	T2-B2	37	3/F/45/F					

依據EI-6185修改樓層數量

依據EI-5983修改樓層數量

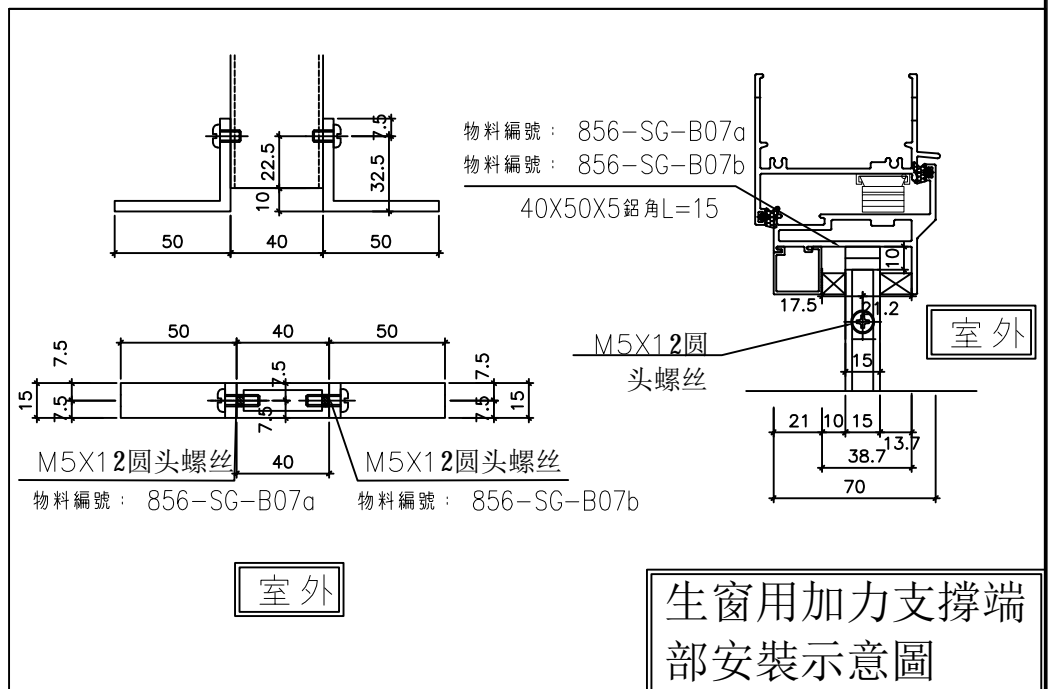

名稱	70生窗柵格BM表	制圖	方強	2022.06.02	修改	A	B
材料	15X40X1.8鋁通	復核	謝永林	2022.07.14	日期	23.04.12	23.05.16
顏色	MILL	批准			圖號	856-SG-F1(1)	



美特鋁質有限公司
MIDI Aluminium Fabricator Ltd.

圖樣見前頁

工程號	J856	地盤	天水圍天榮站	
序號	窗号	位置	幅数	樓層
1	AW-03R	T2-B6	38	3/F-46/F
2	AW-03R	T2-B3	37	3/F-45/F
3	AW-03R	T2-A2	37	3/F-45/F
		總數:	112	

依據EI-6185修改樓層數量

依據EI-5983修改樓層數量

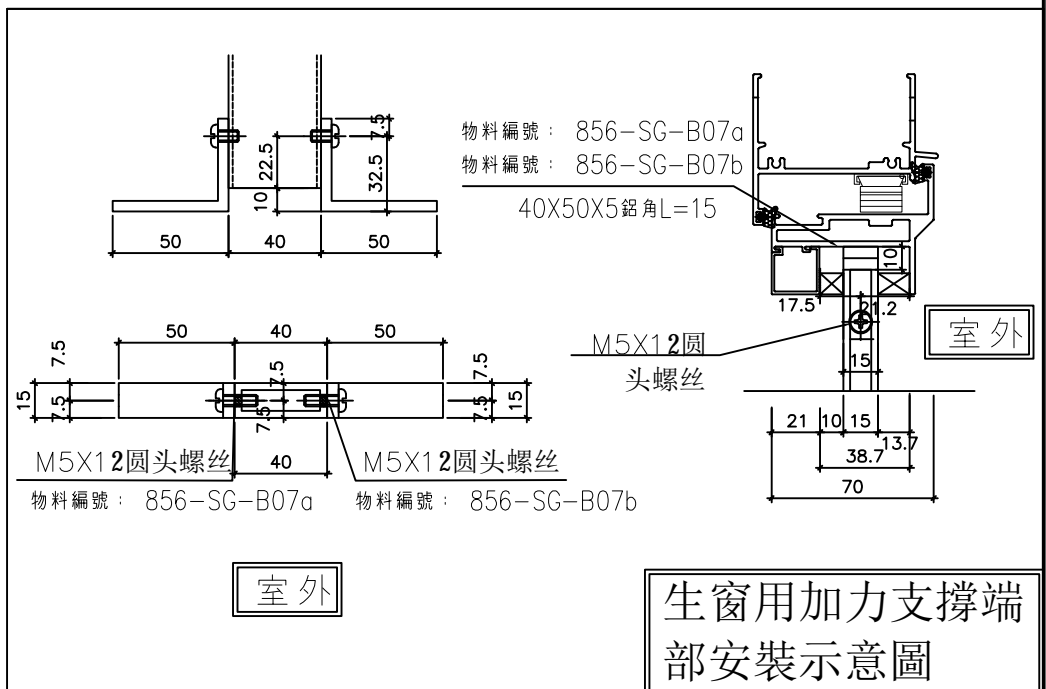

名稱	70生窗柵格BM表	制圖	方強	2022.06.02	修改	A	B
材料	15X40X1.8鋁通	復核	謝永林	2022.07.14	日期	23.04.12	23.05.16
顏色	MILL	批准			圖號	856-SG-F2(1)	

 美特鋁質有限公司 MIDI Aluminium Fabricator Ltd.	序號	名稱	長度(mm)	支/幅		
	1	25X40X2.5柵格	203.0	2		
工程號 J856	地盤	天水圍天榮站	2	25X40X2.5柵格	538.5	1

590X600分格梗窗
(446X538.5柵格)

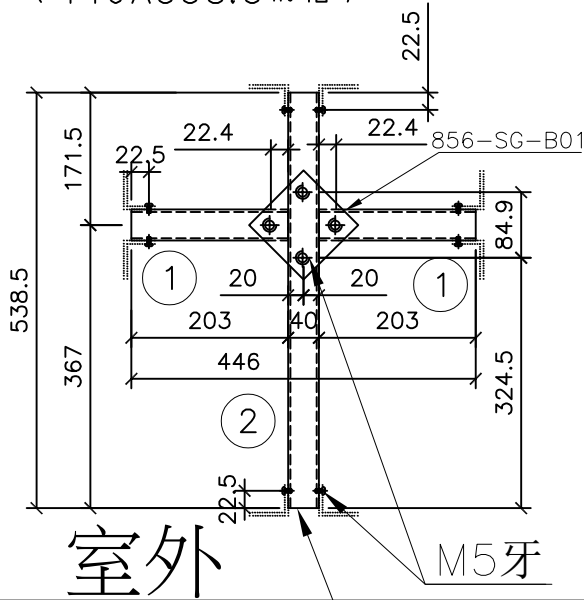

支撐架/各端廠裝40x50x5鋁角L=15
物料編號: 856-SG-B08a
物料編號: 856-SG-B08b

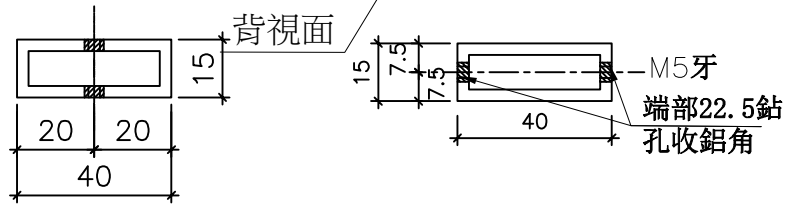
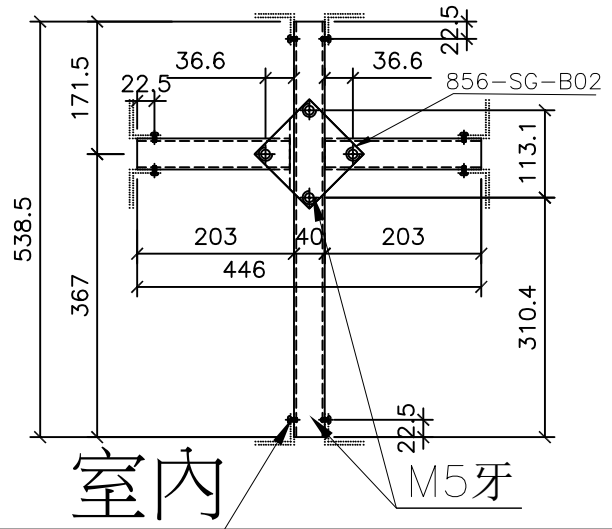

依據EI-5983修改樓層數量 (A)

依據EI-6185修改樓層數量 (B)

序號	窗号	位置	幅数	樓層	序號	窗号	位置	幅数	樓層
1	AW-02	T2-A2	37	3/F-45/F	10	AW-02R	T2-A1	37	3/F-45/F
2	AW-02	T2-A2	37	3/F-45/F	11	AW-02R	T2-A5	38	3/F-46/F
3	AW-02	T2-B3	37	3/F-45/F	12	AW-02R	T2-B8	37	3/F-45/F
4	AW-02	T2-B1	37	3/F-45/F	13	AW-02R	T2-B2	37	3/F-45/F
5	AW-02	T2-A8	38	3/F-46/F	14	AW-02R	T2-A7	1	3/F
6	AW-02	T2-A3	37	3/F-45/F	15	AW-02R	T2-B6	1	3/F
7	AW-02	T2-A7	37	5/F-46/F	16	AW-02R	T2-B7	1	3/F
8	AW-02	T2-B6	37	5/F-46/F			總數	485	
9	AW-02	T2-B7	36	5/F-45/F					
名稱	70梗窗柵格			制圖	方強	2022.06.02	修改	A	B
材料	15X40X1.8鋁通			復核	謝永林	2022.07.14	日期	23.04.13	23.05.16
顏色	MILL			批准			圖號	856-SG-F4	



美特鋁質有限公司
MIDI Aluminium Fabricator Ltd.

工程號 J856 地盤 天水圍天榮站

序號	名稱	長度(mm)	支/幅
1	25X40X2.5柵格	203.0	4
2	25X40X2.5柵格	768.5	1

590X830分格梗窗
(446X768.5柵格)

支撐架/各端廠裝40x50x5鋁角L=15
物料編號: 856-SG-B08a
物料編號: 856-SG-B08b

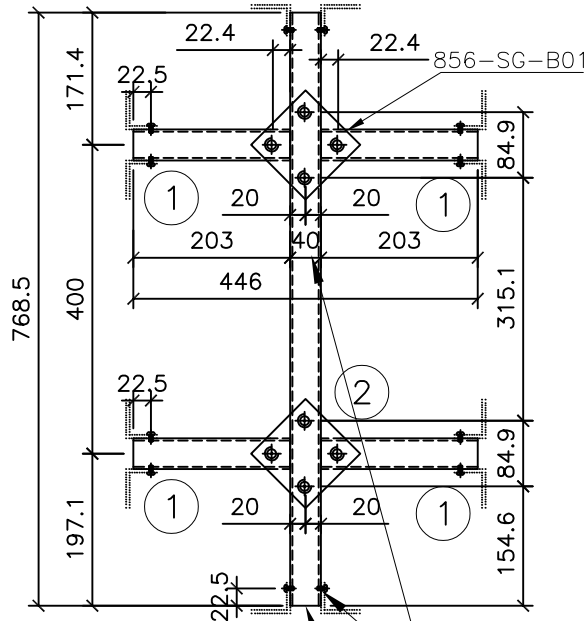

室外

正視面

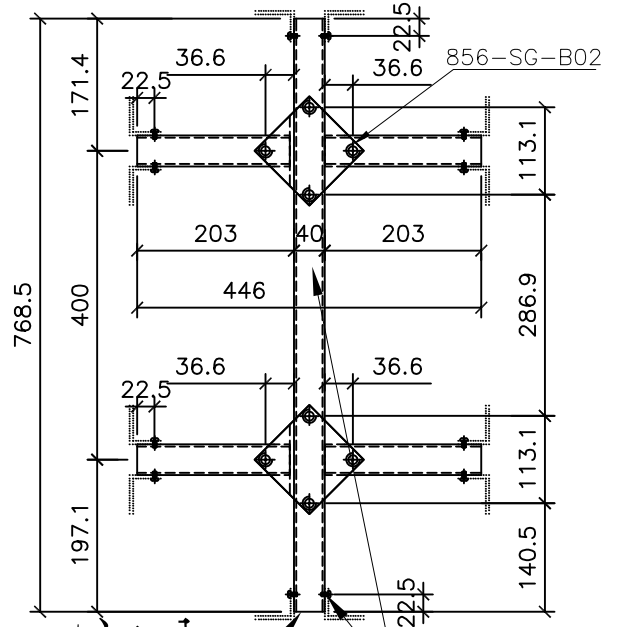

室內

背視面

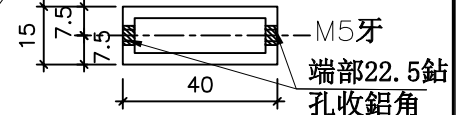
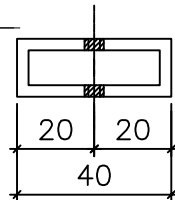

依據EI-6185修改樓層數量 (B)

序號	窗号	位置	幅数	樓層
1	AW-04	T2-B7	37	3/F-45/F
2	AW-04	T2-A3	37	3/F-45/F
3	AW-04	T2-A7	38	3/F-46/F
4	AW-04	T2-A6	38	3/F-46/F
5	AW-04	T2-B2	37	3/F-45/F
6	AW-04R	T2-A5	38	3/F-46/F
7	AW-08	T2-B8	37	3/F-45/F
		總數	262	

(B)

名稱	70梗窗柵格	制圖	方強	2022.06.02	修改	A	B
材料	15X40X1.8鋁通	復核	謝永林	2022.07.14	日期	23.04.13	23.05.16
顏色	MILL	批准			圖號	856-SG-F6	



美特鋁質有限公司
MIDI Aluminium Fabricator Ltd.

工程號 J856 地盤 天水圍天榮站

序號	名稱	長度(mm)	支/幅
1	25X40X2.5柵格	203.0	4
2	25X40X2.5柵格	768.5	1

590X830分格梗窗
(446X768.5柵格)

支撐架/各端廠裝40x50x5鋁角L=15
物料編號: 856-SG-B08a
物料編號: 856-SG-B08b

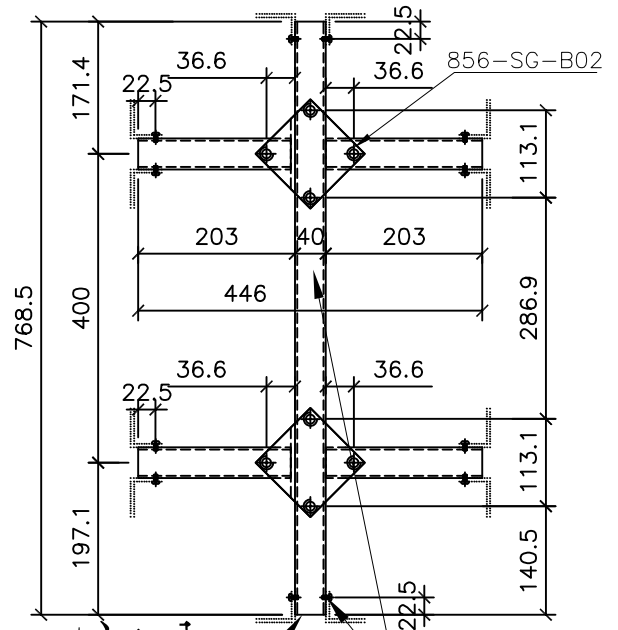
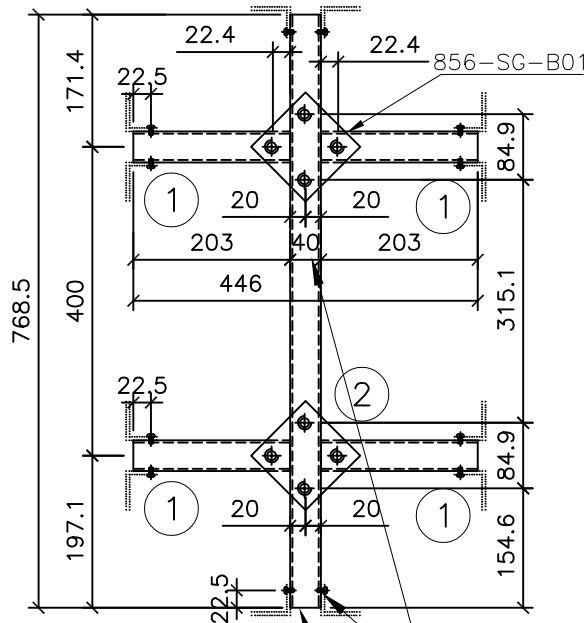

室外

室內



背視面

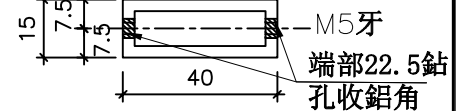

依據EI-6185修改樓層數量 $\triangle B$

序號	窗号	位置	幅数	樓層
1	AW-03R	T2-B6	38	3/F-46/F
2	AW-03R	T2-B3	37	3/F-45/F
3	AW-03R	T2-A2	37	3/F-45/F
總數:			112	

名稱	70梗窗柵格	制圖	方強	2022.06.02	修改	A	B
材料	15X40X1.8鋁通	復核	謝永林	2022.07.14	日期	23.04.13	23.05.16
顏色	MILL	批准			圖號	856-SG-F7	



美特鋁質有限公司
MIDI Aluminium Fabricator Ltd.

圖樣見前頁

工程號 J856 地盤 天水圍天榮站

序號	窗号	位置	幅数	樓層
1	AW-02	T2-A2	37	3/F-45/F
2	AW-02	T2-A2	37	3/F-45/F
3	AW-02	T2-B3	37	3/F-45/F
4	AW-02	T2-B1	37	3/F-45/F
5	AW-02	T2-A8	38	3/F-46/F
6	AW-02	T2-A3	37	3/F-45/F
7	AW-02	T2-A7	37	5/F-46/F
8	AW-02	T2-B6	37	5/F-46/F B
9	AW-02	T2-B7	36	5/F-45/F
10	AW-02R	T2-A1	37	3/F-45/F
11	AW-02R	T2-A5	38	3/F-46/F
12	AW-02R	T2-B8	37	3/F-45/F
13	AW-02R	T2-B2	37	3/F-45/F
14	AW-02R	T2-A7	1	3/F
15	AW-02R	T2-B6	1	3/F
16	AW-02R	T2-B7	1	3/F
		總數	485	

依據EI-6185修改樓層數量 B

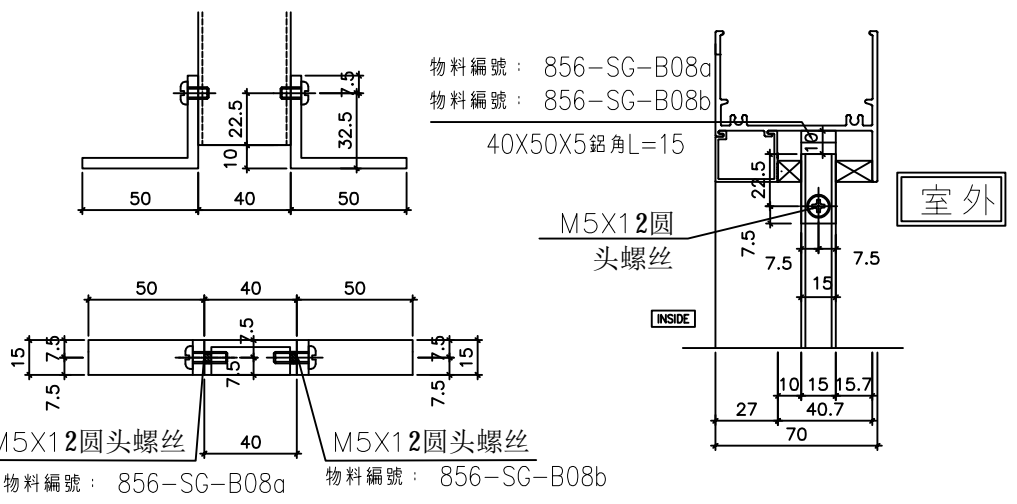

梗窗用加力支撐端部安裝示意圖

名稱	70梗窗柵格BM表	制圖	方強	2022.06.02	修改	A	B
材料	15X40X1.8鋁通	復核	謝永林	2022.07.14	日期	23.04.13	23.05.16
顏色	MILL	批准			圖號	856-SG-F8(1)	



美特鋁質有限公司
MIDI Aluminium Fabricator Ltd.

圖樣見前頁

工程號 J856 地盤 天水圍天榮站

依據EI4702D-修改分格寬度

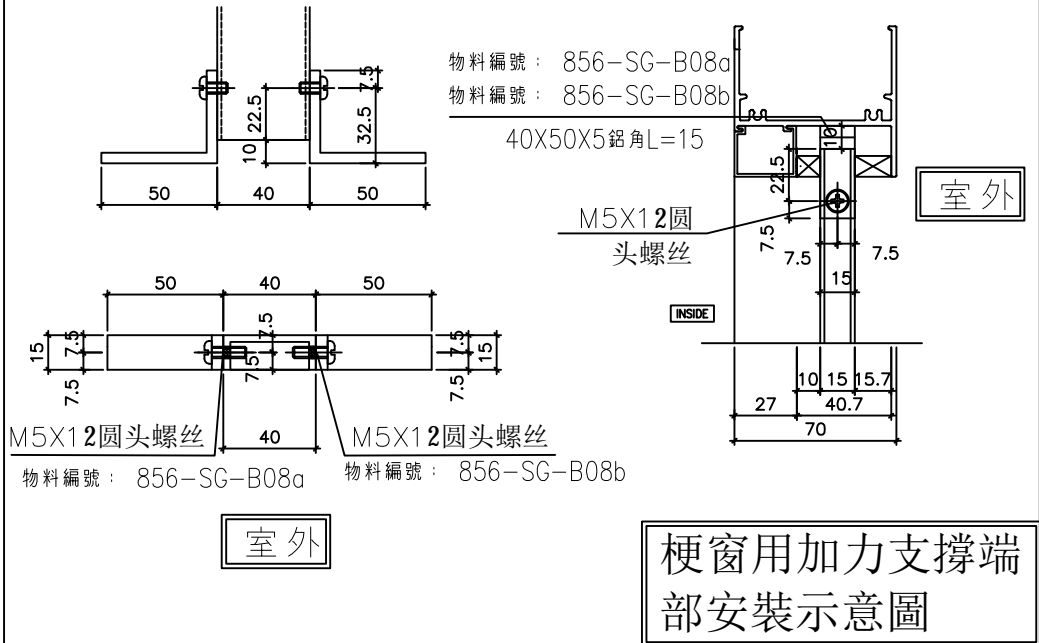
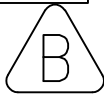

(890/690/780/505)x2010分格梗窗
(804/604/719/424)x1944柵格

依據EI-6185修改樓層數量

序號	窗号	X	L	位置	幅数	樓層	分格尺寸	支架編號
1	AW-03R	382	804	T2-B6	38	3/F(46/F)	890X2010	856-SG-F9(1)
2	AW-03R	382	804	T2-B3	37	3/F-45/F	890X2010	856-SG-F9(1)
3	AW-03R	382	804	T2-A2	37	3/F-45/F	890X2010	856-SG-F9(1)
4	AW-04R	282	604	T2-A5	38	3/F(46/F)	690X2010	856-SG-F9(2)
5	AW-04	282	604	T2-B7	37	3/F-45/F	690X2010	856-SG-F9(2)
6	AW-04	282	604	T2-A3	37	3/F-45/F	690X2010	856-SG-F9(2)
7	AW-04	282	604	T2-A7	38	3/F(46/F)	690X2010	856-SG-F9(2)
8	AW-04	282	604	T2-A6	38	3/F(46/F)	690X2010	856-SG-F9(2)
9	AW-04	282	604	T2-B2	37	3/F-45/F	690X2010	856-SG-F9(2)
10	AW-08	339.5	719	T2-B8	37	3/F-45/F	780X2010	856-SG-F9(3)
11	AW-08	192	424	T2-B8	37	3/F-45/F	505X2010	856-SG-F9(4)
				總數	411			

名稱	70梗窗柵格BM表	制圖	方強	2022.06.02	修改	D	B	C
材料	15X40X1.8鋁通	復核	謝永林	2022.07.14	日期	23.05.16	22.08.31	23.04.13
顏色	MILL	批准			圖號	856-SG-F9(1)		



美特鋁質有限公司
MIDI Aluminium Fabricator Ltd.

工程號 J856 | 地盤 天水圍天榮站

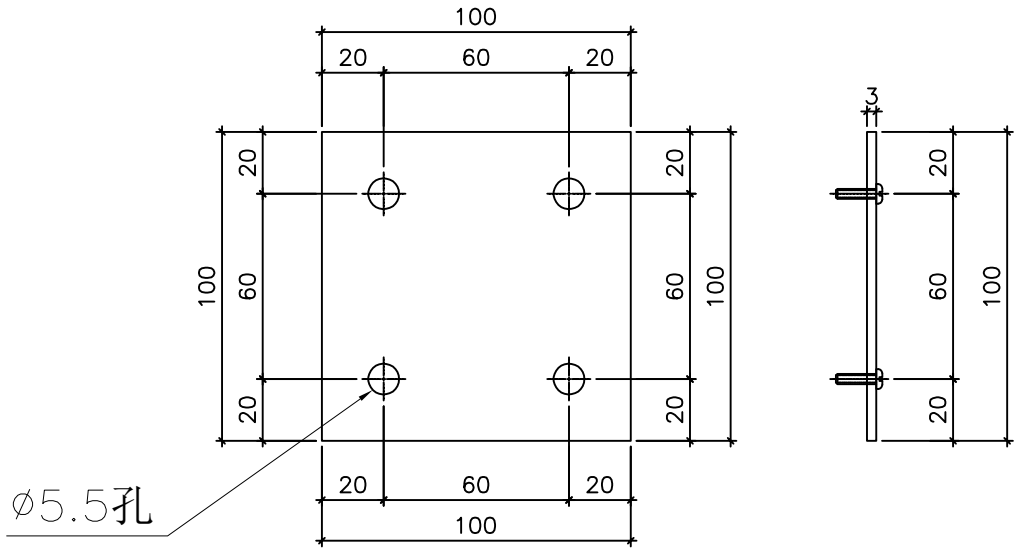

依據EI-6185修改用料數量

物料編號：856-SG-B01

室外用 T2窗數量： $4332+60=4392$

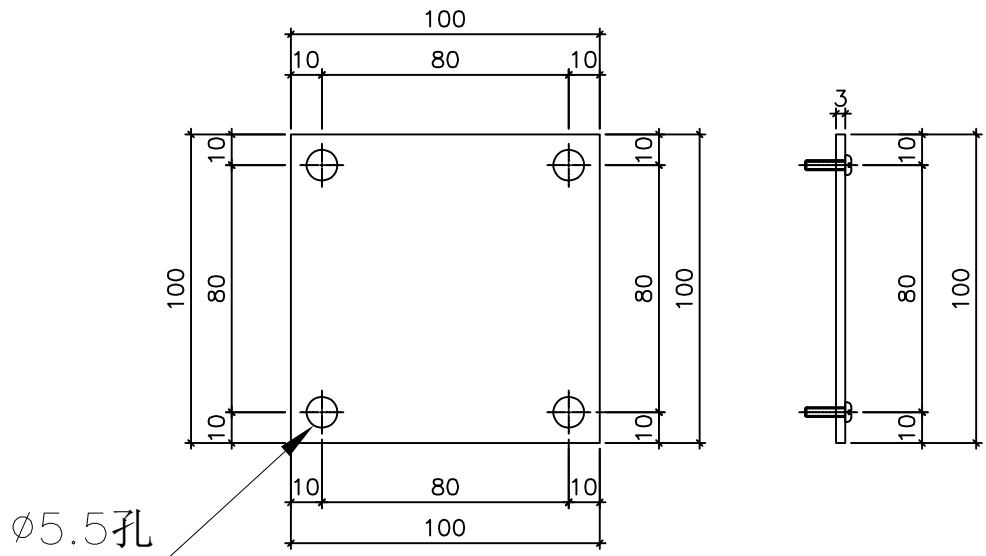

物料編號：856-SG-B02

T2窗數量： $4332+60=4392$

室內用

名稱	鋁巴鑽孔圖	制圖	方強	2022.06.02	修改	A	B	
材料	100x3mm鋁巴	復核	謝永林	2022.07.14	日期	23.04.13	23.05.16	
顏色	MILL	批准			圖號	856-SG-B01		



美特鋁質有限公司
MIDI Aluminium Fabricator Ltd.

工程號 J856 | 地盤 天水圍天榮站

原EI4061，依據EI4312
工廠難以安裝修改鋁角長度

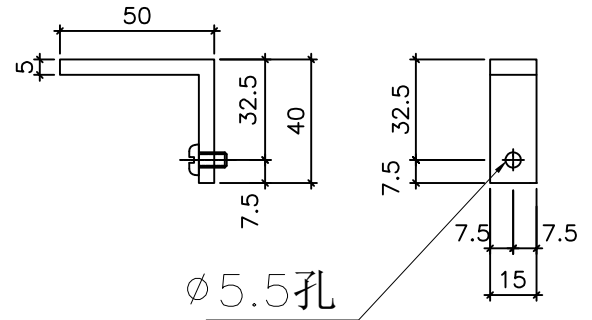
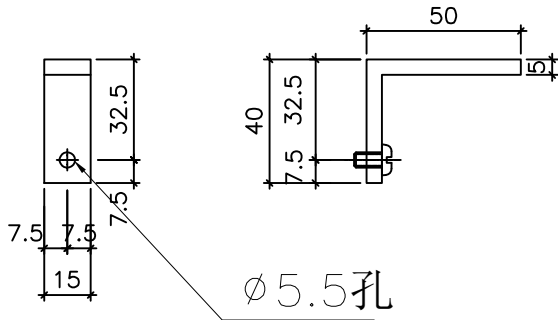

依據EI-6185修改用料數量 $\triangle B$

物料編號：856-SG-B07a

物料編號：856-SG-B07b

T2窗數量：3584+60=3644 $\triangle B$

T2窗數量：3584+60=3644 $\triangle B$

位置：70/50生窗用

位置：70/50生窗用

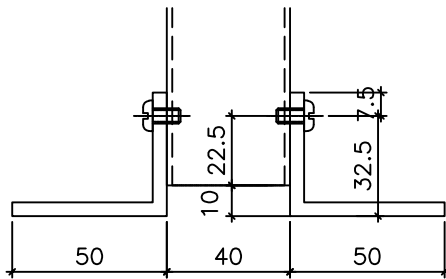

物料編號：856-SG-B07a

物料編號：856-SG-B07b

40X50X5 鋁角L=15

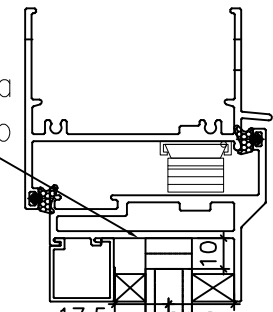

室外

M5X12 圆头螺丝

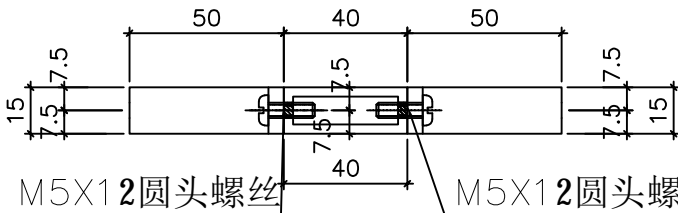

M5X12 圆头螺丝

M5X12 圆头螺丝

物料編號：856-SG-B07a

物料編號：856-SG-B07b

室外

生窗用加力支撐端
部安裝示意圖

名稱	加力通用鋁角加工圖	制圖	方強	2022.06.02	修改	A	B
材料	50x40X5mm 鋁角	復核	謝永林	2022.07.14	日期	23.04.13	23.05.16
顏色	MILL	批准			圖號	856-SG-B07	



美特鋁質有限公司
MIDI Aluminium Fabricator Ltd.

工程號 J856 | 地盤 天水圍天榮站

原EI4061，依據EI4312
工廠難以安裝修改鋁角長度

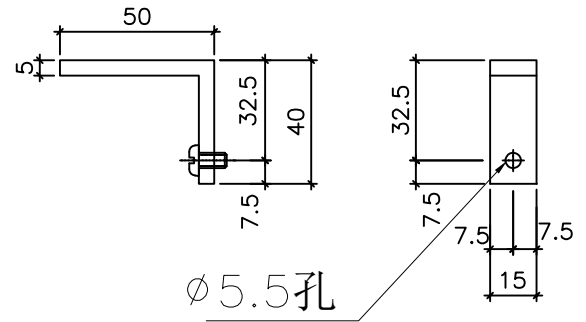
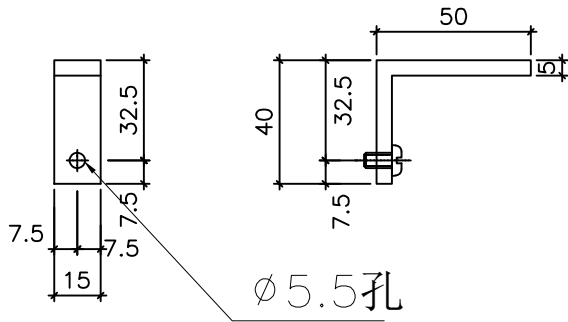

依據EI-6185修改用料數量 \triangle

物料編號：856-SG-B08a

物料編號：856-SG-B08b

T2窗數量： $10382+60=10442$ \triangle

T2窗數量： $10382+60=10442$ \triangle

位置：70梗窗（全梗/生下小梗）用

位置：70梗窗（全梗/生下小梗）用

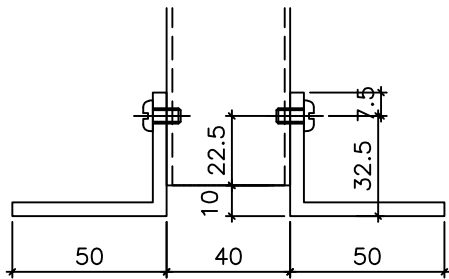

物料編號：856-SG-B08a

物料編號：856-SG-B08b

40X50X5鋁角L=15

M5X12圓頭螺絲

室外

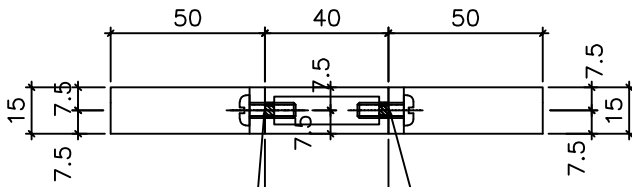

INSIDE

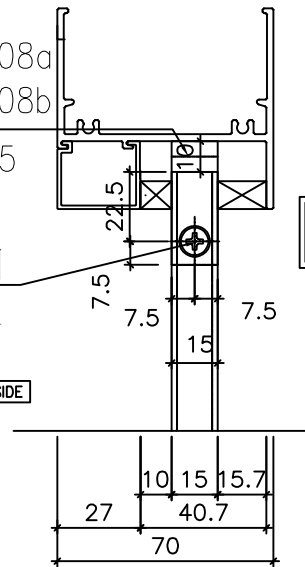

M5X12圓頭螺絲

M5X12圓頭螺絲

物料編號：856-SG-B08a

物料編號：856-SG-B08b

室外

梗窗用加力支撐端
部安裝示意圖

名稱	加力通用鋁角加工圖	制圖	方強	2022.06.02	修改	A	B
材料	50x40X5mm鋁角	復核	謝永林	2022.07.14	日期	23.04.13	23.05.16
顏色	MILL	批准			圖號	856-SG-B08	

工程號 J856 地盤 天水圍天榮站

序號	物料編號	數量	L	窗號	位置	分格尺寸	樓層
1	X86016-F01	37	424	AW-02	T2-A2	490	3/F-45/F
2		37	424	AW-02	T2-A2	490	3/F-45/F
3		37	424	AW-02	T2-B3	490	3/F-45/F
4		37	424	AW-02	T2-B1	490	3/F-45/F
5		38	424	AW-02	T2-A8	490	3/F-46/F
6		37	424	AW-02	T2-A3	490	3/F-45/F
7		37	424	AW-02	T2-A7	490	5/F-46/F
8		37	424	AW-02	T2-B6	490	5/F-46/F
9		36	424	AW-02	T2-B7	490	5/F-45/F
10		37	424	AW-02R	T2-A1	490	3/F-45/F
11	38	424	AW-02R	T2-A5	490	3/F-46/F	
12	37	424	AW-02R	T2-B8	490	3/F-45/F	
13	37	424	AW-02R	T2-B2	490	3/F-45/F	
14	1	424	AW-02R	T2-A7	490	3/F	
15	1	424	AW-02R	T2-B6	490	3/F	
16	1	424	AW-02R	T2-B7	490	3/F	
17	合計：	485					
18							
19	X86016-F02	37	824	AW-03R	T2-A2	890	3/F-45/F
20		38	824	AW-03R	T2-B6	890	3/F-46/F
21		37	824	AW-03R	T2-B3	890	3/F-45/F
22	合計：	112					
23							
24	X86016-F03	37	624	AW-04	T2-B7	690	3/F-45/F
25		37	624	AW-04	T2-A3	690	3/F-45/F
26		38	624	AW-04	T2-A7	690	3/F-46/F
27		38	624	AW-04	T2-A6	690	3/F-46/F
28		37	624	AW-04	T2-B2	690	3/F-45/F
29		38	624	AW-04R	T2-A5	690	3/F-46/F
30	合計：	225					
31							
32	X86016-F04	37	739	AW-08	T2-B8	780	3/F-42/F
33		合計：	37				
34							
35	X86016-F05	37	444	AW-08	T2-B8	505	3/F-42/F
		合計：	37				

依據E14702D-修改分格變動



依據E1-6185修改樓層數量

名稱	70梗頂橫	制圖	方強	2022.06.9	修改	D	B	C
材料	X86016	復核	謝永林	2022.07.14	日期	23.05.16	22.08.31	23.04.13
顏色	中灰色 (UCT542429XL-3)	批准			圖號	X86016-F01(1)		

序號	物料編號	數量	L	窗號	位置	分格尺寸	樓層
1	X86016-F01a	37	424	AW-02	T2-A2	490	3/F-45/F
2		37	424	AW-02	T2-A2	490	3/F-45/F
3		37	424	AW-02	T2-B6	490	5/F-46/F
4	X86016-F01a	1	424	AW-02R	T2-A7	490	3/F
5		1	424	AW-02R	T2-B7	490	3/F
6		合計:	113				
7							
8	X86016-F02a	37	824	AW-03R	T2-A2	890	3/F-45/F
9	合計:	37					
10							
11	X86016-F03a	37	624	AW-04	T2-A3	690	3/F-45/F
12		38	624	AW-04	T2-A7	690	3/F-46/F
13		37	624	AW-04	T2-B2	690	3/F-45/F
14		38	624	AW-04R	T2-A5	690	3/F-46/F
15	X86016-F03a	1	624	AW-04R	T2-A6	690	3/F
16		合計:	151				
17							
18	X86016-F05a	37	444	AW-08	T2-B8	505	3/F-45/F
	合計:	37					

 依據EI-6185修改樓層數量

依據EI4702D-修改分格變動

名稱	梗底橫數據表	制圖	方強	2022.06.9	修改	D	B	C
材料	X86016	復核	謝永林	2022.07.14	日期	23.05.16	22.08.31	23.04.13
顏色	中灰色 (UCT542429XL-3)	批准			圖號	X86016-F01a(1)		

 美特鋁質有限公司
MIDI Aluminium Fabricator Ltd.

工程號 J856 地盤 天水圍天榮站

序號	物料編號	數量	L	窗號	位置	分格尺寸	樓層	
1	X86016-F01aL	37	424	AW-02	T2-B3	490	3/F-45/F	
2		37	424	AW-02	T2-B1	490	3/F-45/F	
3		38	424	AW-02	T2-A8	490	3/F-46/F	
4		37	424	AW-02	T2-A3	490	3/F-45/F	
5		37	424	AW-02	T2-A7	490	5/F-46/F	
6		36	424	AW-02	T2-B7	490	5/F-45/F	
7		合計:	222					
8								
9		X86016-F03aL	37	624	AW-04	T2-B7	690	3/F-45/F
10			37	624	AW-04	T2-A6	690	5/F-46/F
	合計:	74						

依據E1-6185修改樓層數量

依據E14702C-修改分格變動

名稱	梗底橫數據表	制圖	方強	2022.06.9	修改	A	B	C
材料	X86016	復核	謝永林	2022.07.14	日期	22.08.23	23.04.13	23.05.16
顏色	中灰色 (UCT542429XL-3)	批准			圖號	X86016-F01aL(1)		

序號	物料編號	數量	L	窗號	位置	分格尺寸	樓層
1	X86016-F01aR	37	424	AW-02R	T2-A1	490	3/F-45/F
2		38	424	AW-02R	T2-A5	490	3/F-46/F
3		37	424	AW-02R	T2-B8	490	3/F-45/F
4	X86016-F01aR	37	424	AW-02R	T2-B2	490	3/F-45/F
5		1	424	AW-02R	T2-B6	490	3/F
6	合計:	150					
7							
8	X86016-F02aR	38	824	AW-03R	T2-B6	890	3/F-46/F
9		37	824	AW-03R	T2-B3	890	3/F-45/F
10	合計:	75					
11							
12	X86016-F04aR	37	739	AW-08	T2-B8	780	3/F-45/F
	合計:	37					

依據EI-6185修改樓層數量



依據EI4702C-修改分格變動

名稱	梗底橫數據表	制圖	方強	2022.06.9	修改	A	B	C
材料	X86016	復核	謝永林	2022.07.14	日期	22.08.23	23.04.13	23.05.16
顏色	中灰色 (UCT542429XL-3)	批准			圖號	X86016-F01aR(1)		



工程號 J856 地盤 天水圍天榮站

序號	物料編號	數量	L	窗號	位置	分格尺寸	樓層
1	X86005-F01	37	1820	AW-02	T2-A2	1780	3/F-45/F
2		37	1820	AW-02	T2-A2	1780	3/F-45/F
3		37	1820	AW-02	T2-B6	1780	5/F-46/F
4	X86005-F02	1	1820	AW-02R	T2-A7	1780	3/F
5		1	1820	AW-02R	T2-B7	1780	3/F
6		合計:	113				
7							
8	X86005-F01	37	2050	AW-03R	T2-A2	2010	3/F-45/F
9		37	2050	AW-04	T2-A3	2010	3/F-45/F
10		38	2050	AW-04	T2-A7	2010	3/F-46/F
11	X86005-F02	37	2050	AW-04	T2-B2	2010	3/F-45/F
12		38	2050	AW-04R	T2-A5	2010	3/F-46/F
13		1	2050	AW-04R	T2-A6	2010	3/F
	合計:	188					



依據EI-5122分出水線碼修改數據表



依據EI-6185修改樓層數量

名稱	梗邊企數據表	制圖	方強	2022.06.9	修改	A	B	C
材料	X86005	復核	謝永林	2022.07.14	日期	2022.09.22	23.04.13	23.05.16
顏色	中灰色 (UCT542429XL-3)	批准			圖號	X86005-F01(1)		



工程號 J856 地盤 天水圍天榮站

B
依據EI-6185修改樓層數量

序號	物料編號	數量	L	窗號	位置	分格尺寸	樓層
1	X86006-F01	37	1820	AW-02	T2-A2	1780	3/F-45/F
2		37	1820	AW-02	T2-A2	1780	3/F-45/F
3		37	1820	AW-02	T2-B3	1780	3/F-45/F
4		37	1820	AW-02	T2-B1	1780	3/F-45/F
5		38	1820	AW-02	T2-A8	1780	3/F-46/F
6		37	1820	AW-02	T2-A3	1780	3/F-45/F
7		37	1820	AW-02	T2-A7	1780	5/F-46/F
8		37	1820	AW-02	T2-B6	1780	5/F-46/F
9		36	1820	AW-02	T2-B7	1780	5/F-45/F
10		37	1820	AW-02R	T2-A1	1780	3/F-45/F
11		38	1820	AW-02R	T2-A5	1780	3/F-46/F
12		37	1820	AW-02R	T2-B8	1780	3/F-45/F
13		37	1820	AW-02R	T2-B2	1780	3/F-45/F
14		1	1820	AW-02R	T2-A7	1780	3/F
15		1	1820	AW-02R	T2-B6	1780	3/F
16		1	1820	AW-02R	T2-B7	1780	3/F
17		合計:	485				
18	X86006-F02	37	2050	AW-03R	T2-A2	2010	3/F-45/F
19		38	2050	AW-03R	T2-B6	2010	3/F-46/F
20		37	2050	AW-03R	T2-B3	2010	3/F-45/F
21		37	2050	AW-04	T2-B7	2010	3/F-45/F
22		37	2050	AW-04	T2-A3	2010	3/F-45/F
23		38	2050	AW-04	T2-A7	2010	3/F-46/F
24		38	2050	AW-04	T2-A6	2010	3/F-46/F
25		37	2050	AW-04	T2-B2	2010	3/F-45/F
26		38	2050	AW-04R	T2-A5	2010	3/F-46/F
27		111	2050	AW-08	T2-B8	2010	3/F-45/F
28	合計:	448					

名稱	樓夾企數據表	制圖	方強	2022.06.9	修改	A	B
材料	X86006	復核	謝永林	2022.07.14	日期	23.04.13	23.05.16
顏色	中灰色 (UCT542429XL-3)	批准			圖號	X86006-F01(1)	

EG-DWG3



美特鋁質有限公司
MIDI Aluminium Fabricator Ltd.

工程號 J856 地盤 天水圍天榮站

序號	物料編號	數量	L	EQ	N	x	M	窗號	位置	樓層
1	X86108-F01	37	1840	170	5	x	300	AW-02	T2-A2	3/F-45/F
2		37	1840	170	5	x	300	AW-02	T2-A2	3/F-45/F
3		37	1840	170	5	x	300	AW-02	T2-B3	3/F-45/F
4		37	1840	170	5	x	300	AW-02	T2-B1	3/F-45/F
5		38	1840	170	5	x	300	AW-02	T2-A8	3/F-46/F
6		37	1840	170	5	x	300	AW-02	T2-A3	3/F-45/F
7		37	1840	170	5	x	300	AW-02	T2-A7	5/F-46/F
8		37	1840	170	5	x	300	AW-02	T2-B6	5/F-46/F
9		36	1840	170	5	x	300	AW-02	T2-B7	5/F-45/F
10		37	1840	170	5	x	300	AW-02R	T2-A1	3/F-45/F
11		38	1840	170	5	x	300	AW-02R	T2-A5	3/F-46/F
12		37	1840	170	5	x	300	AW-02R	T2-B8	3/F-45/F
13		37	1840	170	5	x	300	AW-02R	T2-B2	3/F-45/F
14		1	1840	170	5	x	300	AW-02R	T2-A7	3/F
15		1	1840	170	5	x	300	AW-02R	T2-B6	3/F
16		1	1840	170	5	x	300	AW-02R	T2-B7	3/F
合計：		485								



依據EI-6185修改樓層數量

名稱	中企夾通(70mm)	制圖	方強	2022.06.9	修改	A	B	
材料	X86108	復核	謝永林	2022.07.14	日期	23.04.13	23.05.16	
顏色	中灰色(UCT542429XL-3)	批准			圖號	X86108-F01(1)		

EG-DWG3



美特鋁質有限公司
MIDI Aluminium Fabricator Ltd.

工程號 J856 地盤 天水圍天榮站

序號	物料編號	數量	L	EQ	N	x	M	窗號	位置	樓層
1	X86008-F01	37	2070	135	6	x	300	AW-03R	T2-A2	3/F-45/F
2		38	2070	135	6	x	300	AW-03R	T2-B6	3/F-46/F
3		37	2070	135	6	x	300	AW-03R	T2-B3	3/F-45/F
4		37	2070	135	6	x	300	AW-04	T2-B7	3/F-45/F
5		37	2070	135	6	x	300	AW-04	T2-A3	3/F-45/F
6		38	2070	135	6	x	300	AW-04	T2-A7	3/F-46/F
7		38	2070	135	6	x	300	AW-04	T2-A6	3/F-46/F
8		37	2070	135	6	x	300	AW-04	T2-B2	3/F-45/F
9		38	2070	135	6	x	300	AW-04R	T2-A5	3/F-46/F
10		37	2070	135	6	x	300	AW-08	T2-B8	3/F-45/F
合計:		374								



依據EI-6185修改樓層數量

名稱	中企夾通(95mm)	制圖	方強	2022.06.9	修改	A	B	
材料	X86008	復核	謝永林	2022.07.14	日期	23.04.13	23.05.16	
顏色	中灰色 (UCT542429XL-3)	批准			圖號	X86008-F01(1)		



美特鋁質有限公司
MIDI Aluminium Fabricator Ltd.

工程號 J856 | 地盤 天水圍天榮站

依據EI-5122分出水線碼款式



窗號	幅數	位置	樓層
AW-02	37	T2-B3	3/F-45/F
AW-02	37	T2-B1	3/F-45/F
AW-02	38	T2-A8	3/F-46/F
AW-02	37	T2-A3	3/F-45/F
AW-02	37	T2-A7	5/F-46/F
AW-02	36	T2-B7	5/F-45/F
合計:	222		

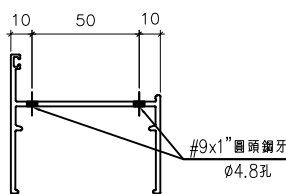
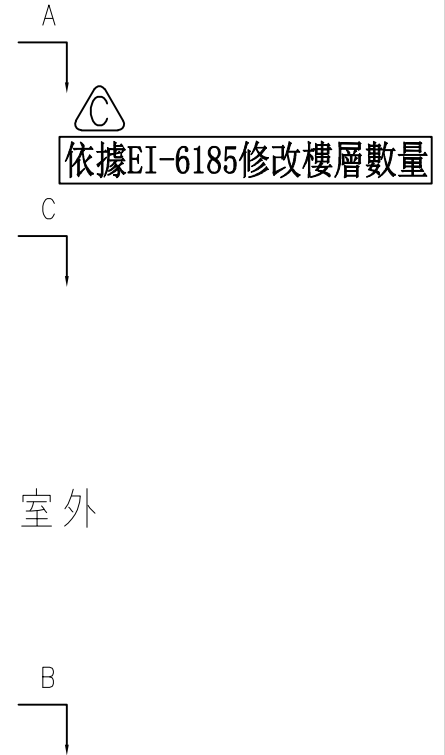
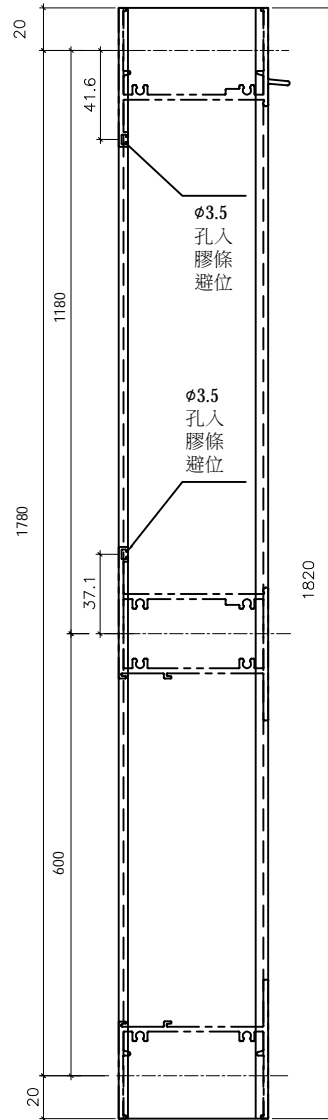
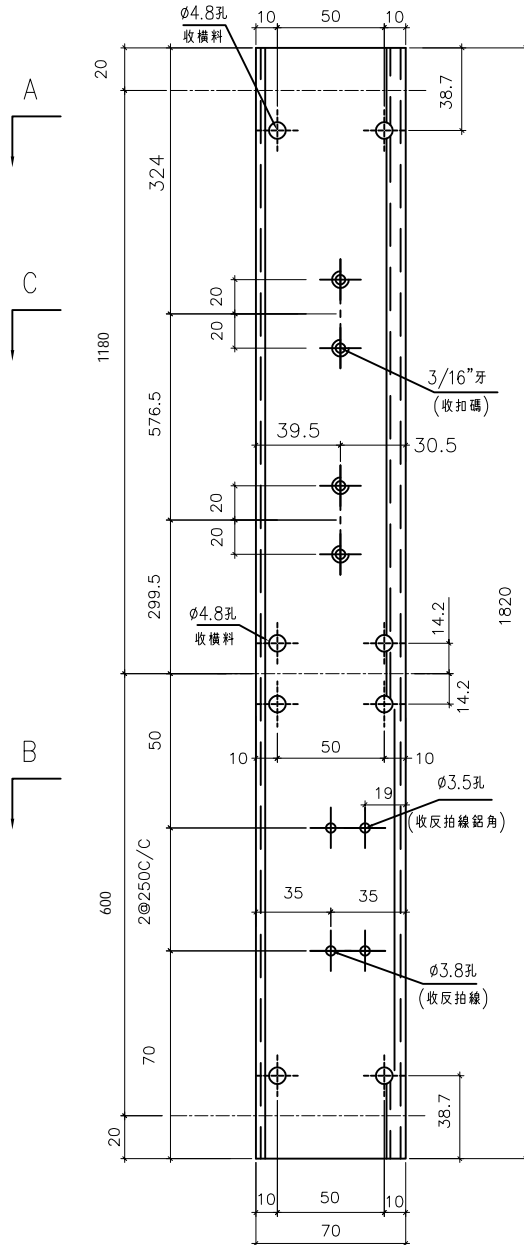

A-A

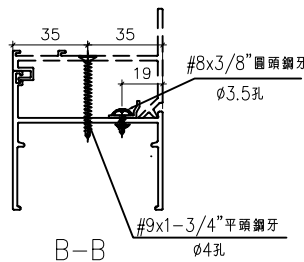

B-B

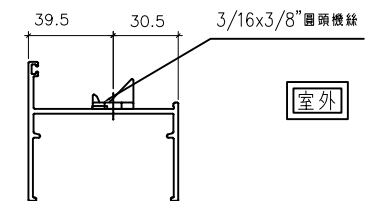

C-C

室外

名稱	70生邊企	制圖	方強	2022.06.9	修改	A	B	C
材料	X86003	復核	謝永林	2022.07.14	日期	22.09.22	23.04.13	23.05.16
顏色	中灰色 (UCT542919XL-3)	批准			圖號	X86003-S1L		



美特鋁質有限公司
MIDI Aluminium Fabricator Ltd.

工程號 J856 | 地盤 天水圍天榮站

窗號	幅數	位置	樓層
AW-02	37	T2-A2	3/F-45/F
AW-02	37	T2-A2	3/F-45/F
AW-02	37	T2-B3	3/F-45/F
AW-02	37	T2-B1	3/F-45/F
AW-02	38	T2-A8	3/F-46/F
AW-02	37	T2-A3	3/F-45/F
AW-02	37	T2-A7	5/F-46/F
AW-02	37	T2-B6	5/F-46/F
AW-02	36	T2-B7	5/F-45/F
合計:	333		

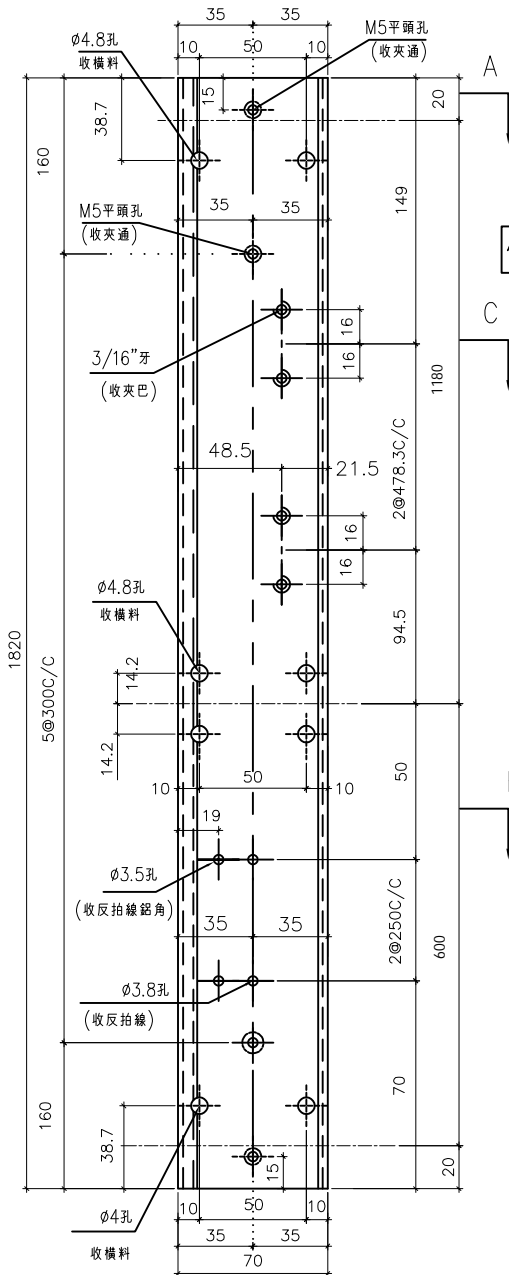
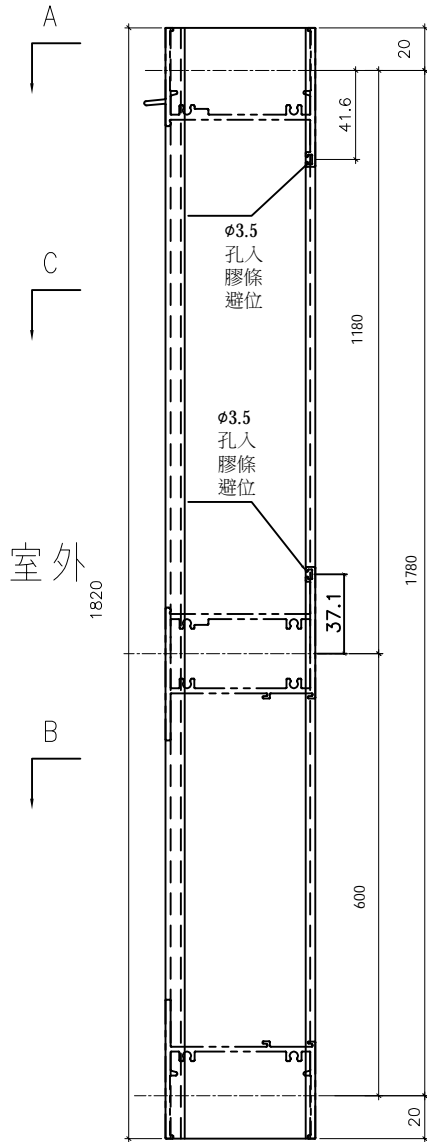

依據EI-6185修改樓層數量

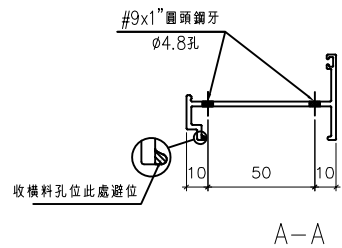
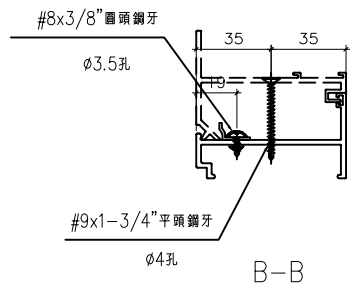
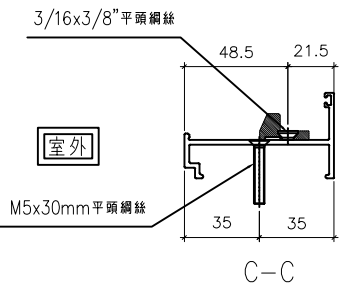

名稱	70生夾企	制圖	方強	2022.06.9	修改	A	B	C
材料	X86007	復核	謝永林	2022.07.14	日期	22.09.22	23.04.13	23.05.16
顏色	中灰色 (UCT542919XL-3)	批准			圖號	X86007-S1L		



美特鋁質有限公司
MIDI Aluminium Fabricator Ltd.

工程號 J856 地盤 天水圍天榮站

依據EI-5122分出水線碼款式



窗號	幅數	位置	樓層
AW-04	37	T2-B7	3/F-45/F
AW-04	37	T2-A6	5/F-46/F
合計:	74		

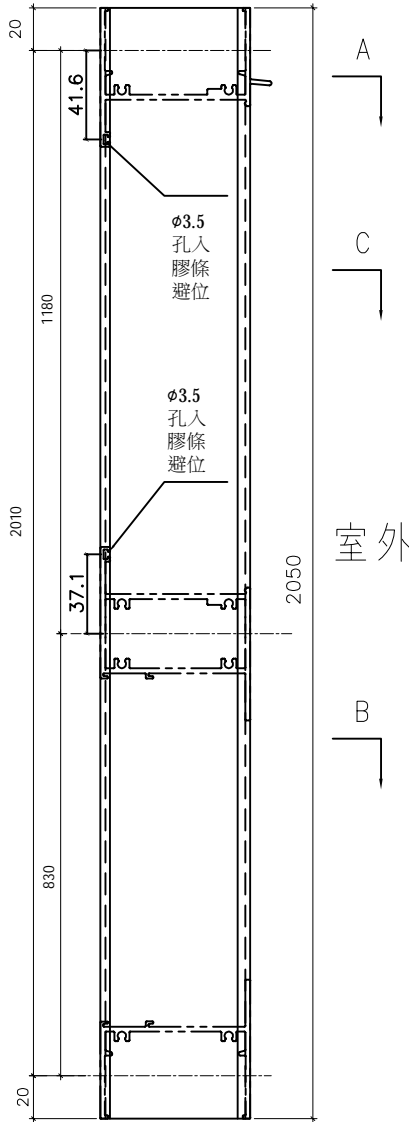
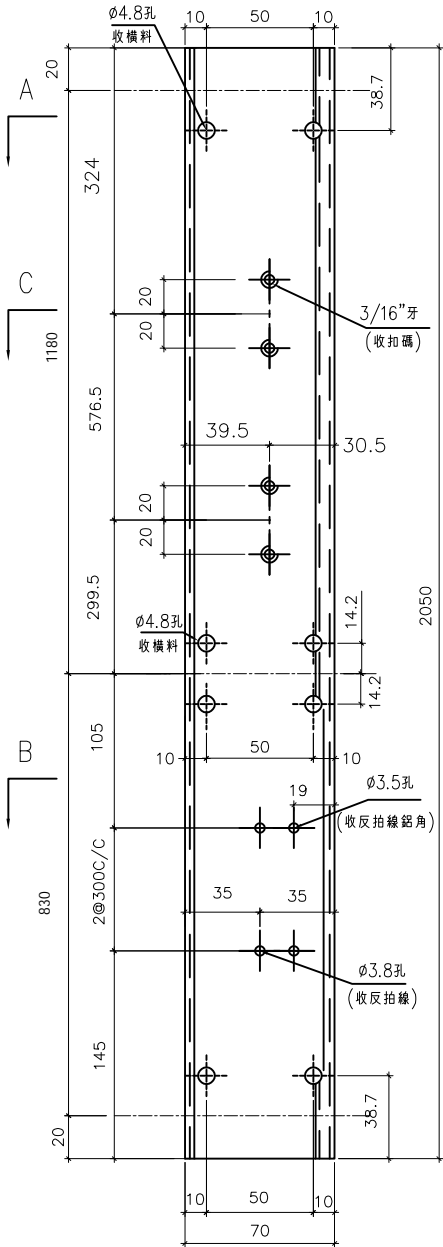

依據EI-6185修改樓層數量

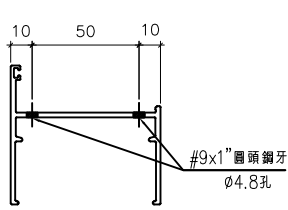

A-A

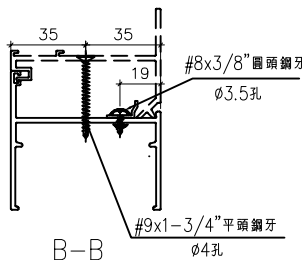

B-B

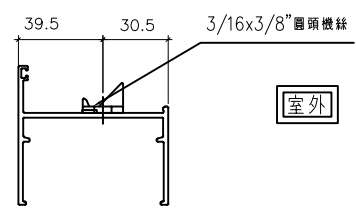

C-C

室外

名稱	70生邊企	制圖	方強	2022.06.9	修改	D	B	C
材料	X86003	復核	謝永林	2022.07.14	日期	23.05.16	22.09.22	23.04.13
顏色	中灰色 (UCT542919XL-3)	批准			圖號	X86003-S2L		



美特鋁質有限公司
MIDI Aluminium Fabricator Ltd.

工程號 J856 | 地盤 天水圍天榮站

依據EI4702C-修改分格變動



窗號	幅數	位置	樓層
AW-04	37	T2-B7	3/F-45/F
AW-04	37	T2-A3	3/F-45/F
AW-04	38	T2-A7	3/F-46/F
AW-04	37	T2-A6	5/F-46/F
AW-04	37	T2-B2	3/F-45/F
合計:	186		



依據EI-6185修改樓層數量

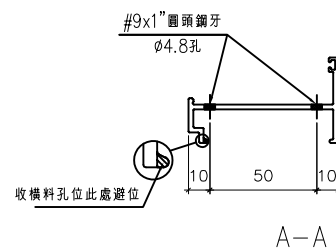
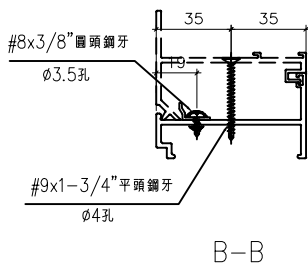
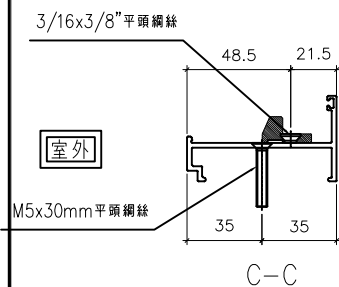
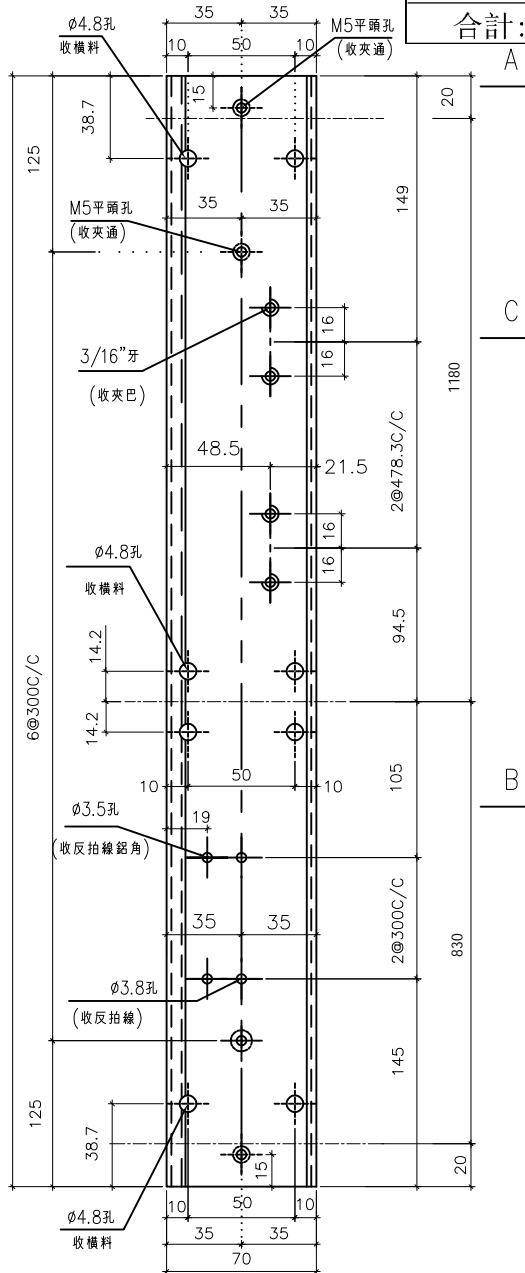
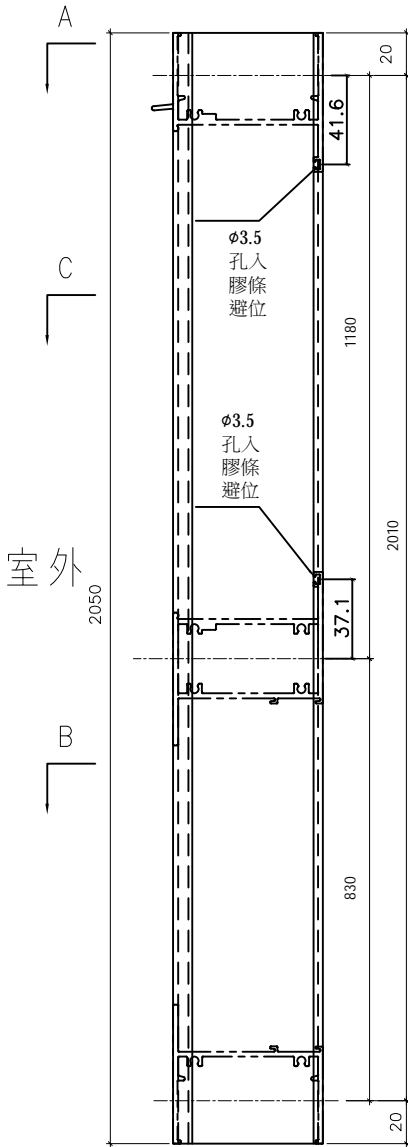

名稱	70生夾企	制圖	方強	2022.06.9	修改	A	B	C
材料	X86007	復核	謝永林	2022.07.14	日期	22.08.23	23.04.13	23.05.16
顏色	中灰色 (UCT542919XL-3)	批准			圖號	X86007-S2L		



美特鋁質有限公司
MIDI Aluminium Fabricator Ltd.

工程號 J856 | 地盤 天水圍天榮站

依據EI-5122分出水線碼款式



窗號	幅數	位置	樓層
AW-02R(1)	37	T2-A1	3/F-45/F
AW-02R(1)	38	T2-A5	3/F-46/F
AW-02R(1)	37	T2-B8	3/F-45/F
AW-02R(1)	37	T2-B2	3/F-45/F
AW-02R(1)	1	T2-B6	3/F
合計:	150		

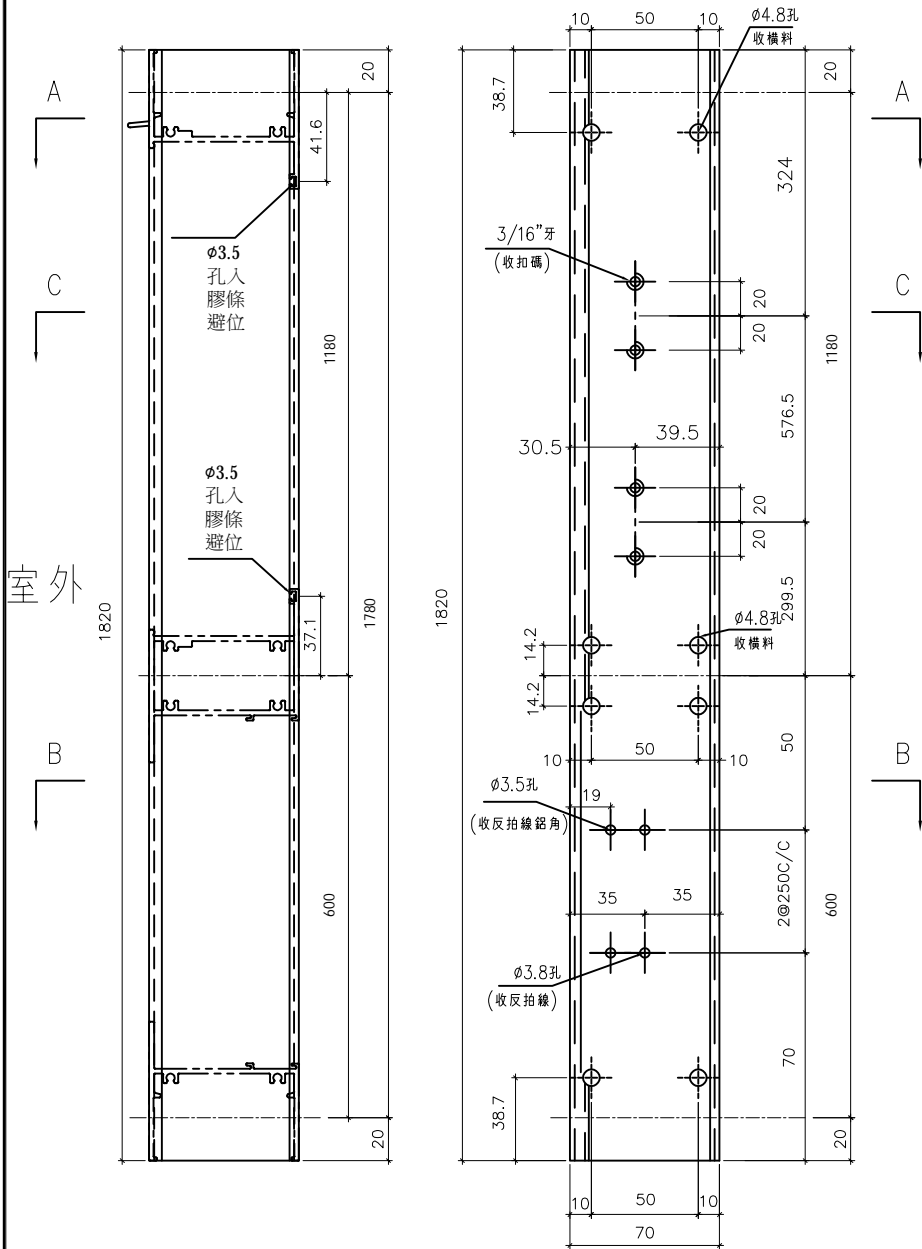

依據EI-6185修改樓層數量

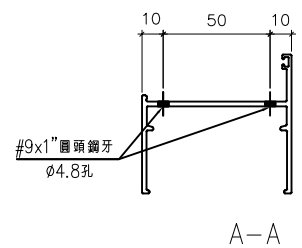
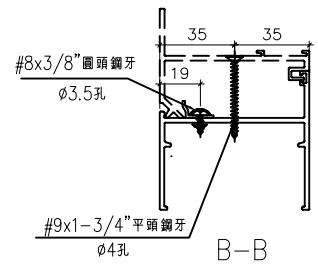
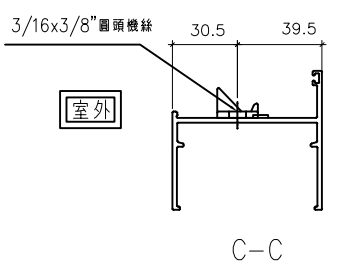

名稱	70生邊企	制圖	方強	2022.06.9	修改	A	B	C
材料	X86003	復核	謝永林	2022.07.14	日期	22.09.22	23.04.13	23.05.16
顏色	中灰色 (UCT542919XL-3)	批准			圖號	X86003-S1R		



美特鋁質有限公司
MIDI Aluminium Fabricator Ltd.

工程號 J856 | 地盤 天水圍天榮站

窗號	幅數	位置	樓層
AW-02R	37	T2-A1	3/F-45/F
AW-02R	38	T2-A5	3/F-46/F
AW-02R	37	T2-B8	3/F-45/F
AW-02R	37	T2-B2	3/F-45/F
AW-02R	1	T2-A7	3/F
AW-02R	1	T2-B6	3/F
AW-02R	1	T2-B7	3/F
合計:	152		

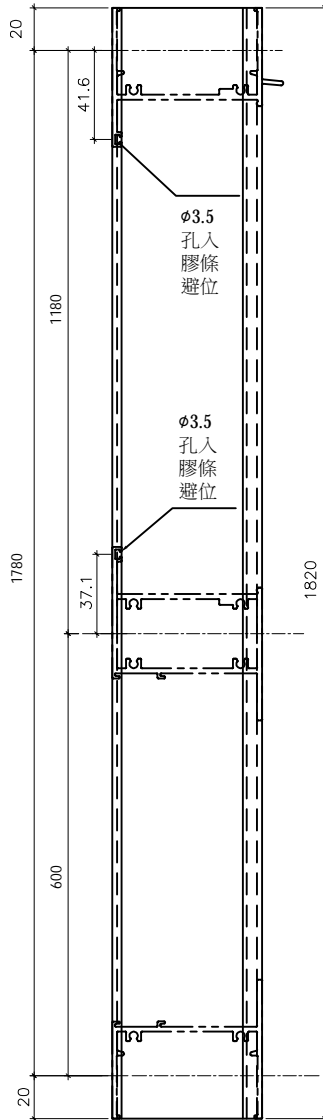
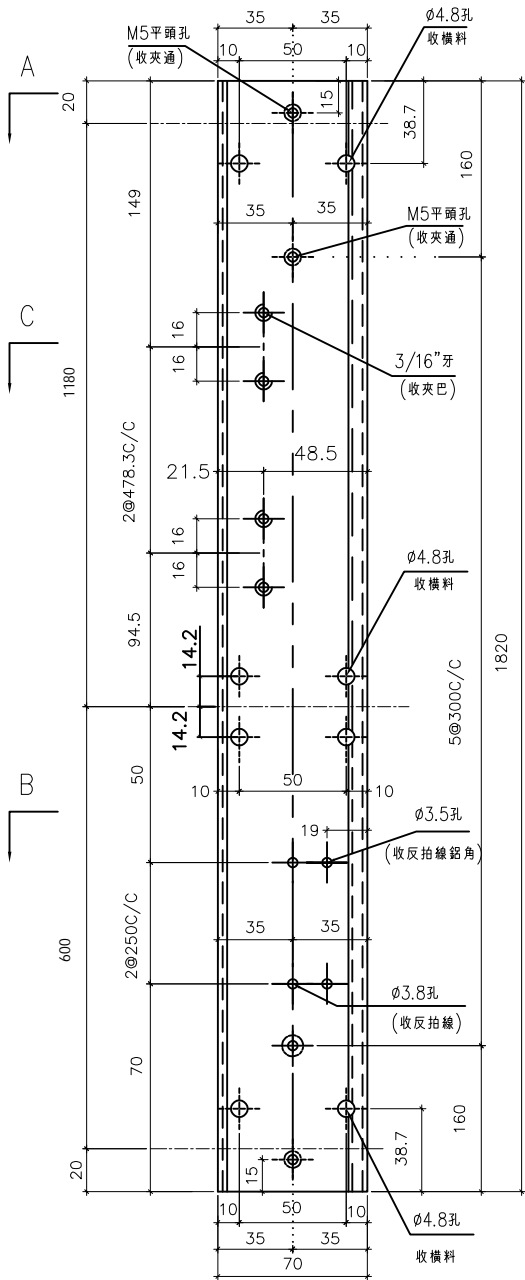

A
C
B
室外

依據EI-6185修改樓層數量

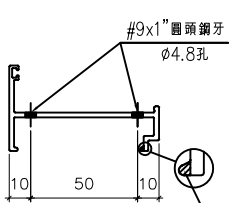

A-A

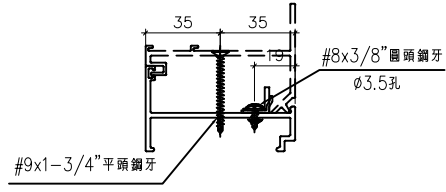

B-B

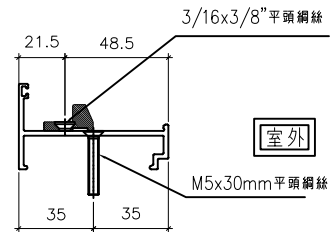

C-C

室外

名稱	70生夾企	制圖	方強	2022.06.9	修改	A	B	
材料	X86007	復核	謝永林	2022.07.14	日期	23.04.13	23.05.16	
顏色	中灰色 (UCT542919XL-3)	批准			圖號	X86007-S1R		



美特鋁質有限公司
MIDI Aluminium Fabricator Ltd.

工程號 J856 | 地盤 天水圍天榮站

依據EI-5122分出水線碼款式



窗號	幅數	位置	樓層
AW-03R	38	T2-B6	3/F-46/F
AW-03R	37	T2-B3	3/F-45/F
合計:	75		



依據EI-6185修改樓層數量

室外

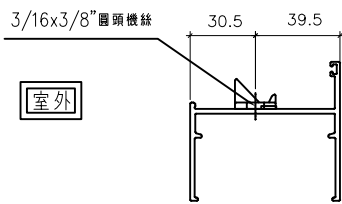
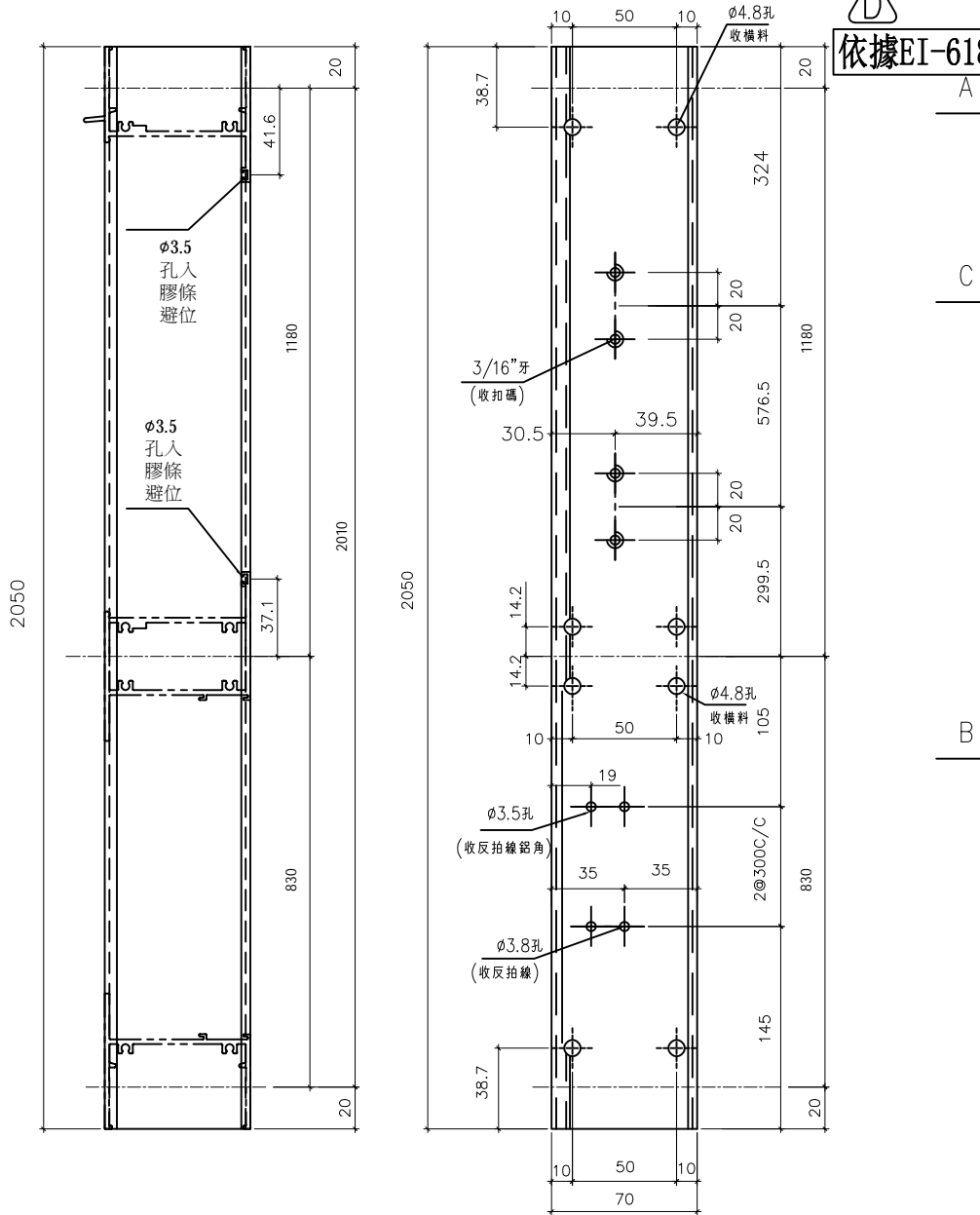

C-C

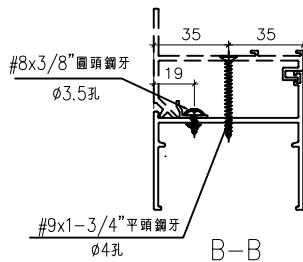

B-B

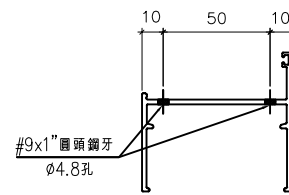

A-A

名稱	70生邊企	制圖	方強	2022.06.9	修改	D	B	C
材料	X86003	復核	謝永林	2022.07.14	日期	23.05.16	22.09.22	23.04.13
顏色	中灰色 (UCT542919XL-3)	批准			圖號	X86003-S2R		



美特鋁質有限公司
MIDI Aluminium Fabricator Ltd.

工程號 J856 | 地盤 天水圍天榮站

窗號	幅數	位置	樓層
AW-03R	37	T2-A2	3/F-45/F
AW-03R	38	T2-B6	3/F-46/F
AW-03R	37	T2-B3	3/F-45/F
AW-04R	38	T2-A5	3/F-46/F
AW-04R	1	T2-A6	3/F
AW-08	37	T2-B8	3/F-45/F
合計:	188		

依據EI4702C-修改分格變動



依據EI-6185修改樓層數量

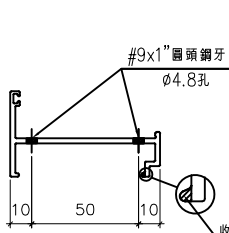
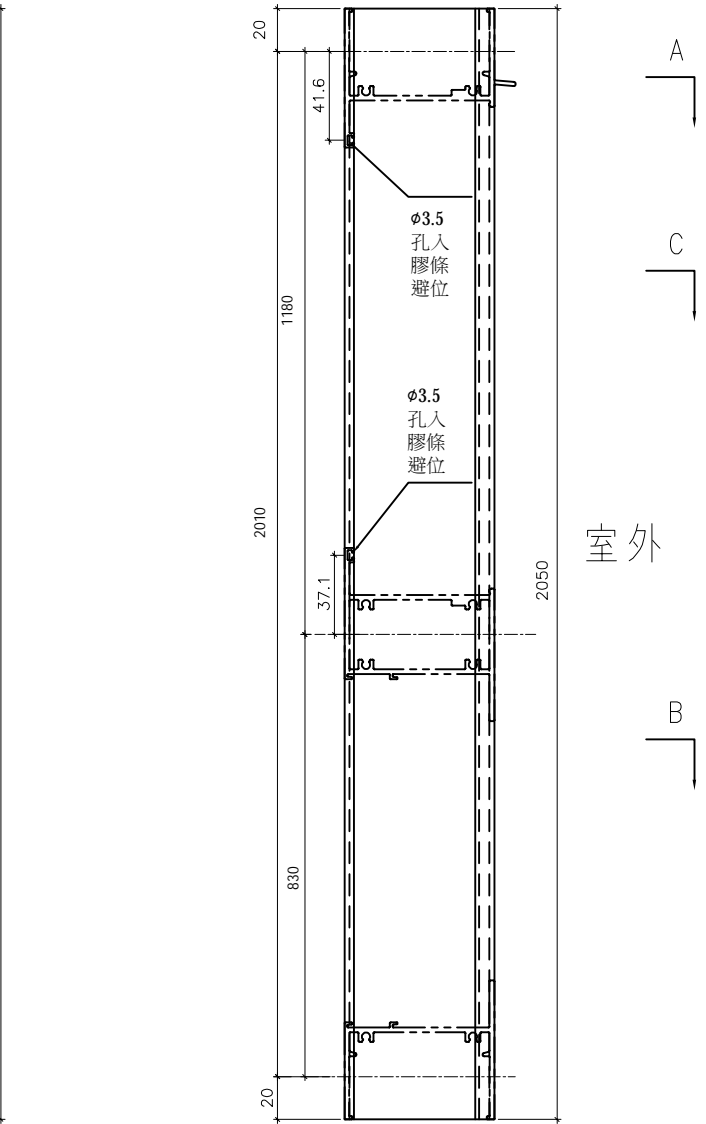
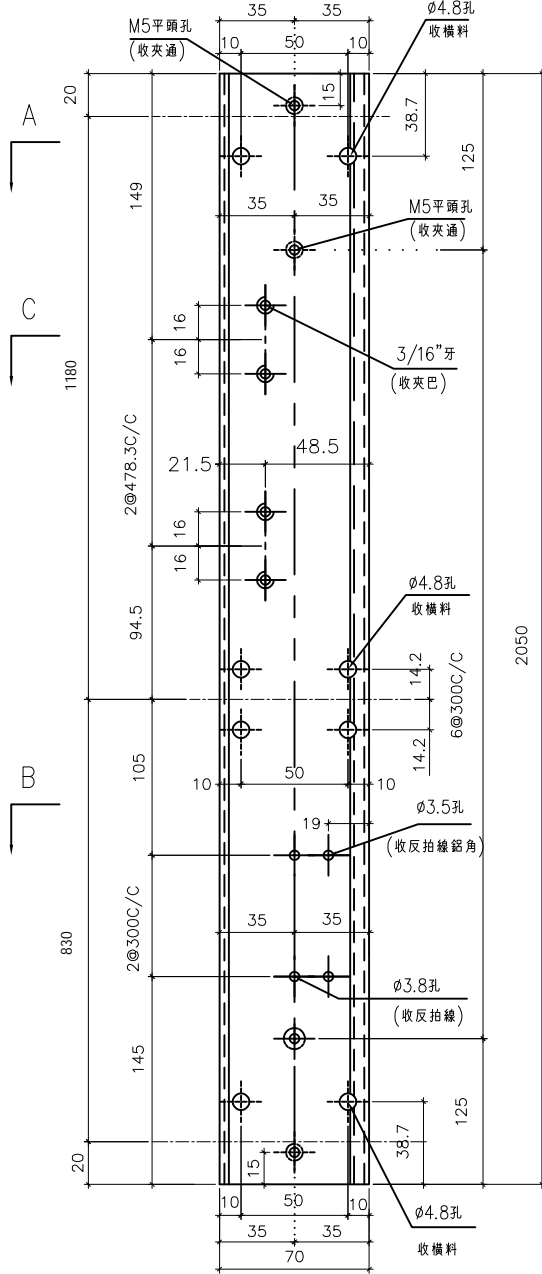

A-A

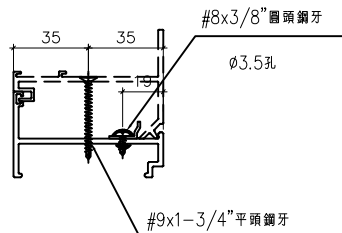

B-B

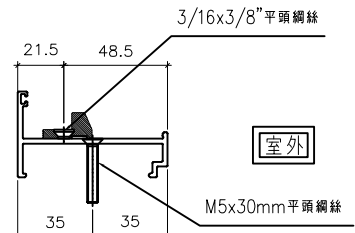

C-C

室外

室內

名稱	70生夾企	制圖	方強	2022.06.9	修改	D	B	C
材料	X86007	復核	謝永林	2022.07.14	日期	23.05.17	22.09.22	23.04.13
顏色	中灰色 (UCT542919XL-3)	批准			圖號	X86007-S2R		



美特鋁質有限公司
MIDI Aluminium Fabricator Ltd.

工程號 J856 | 地盤 天水圍天榮站

窗號	幅數	位置	樓層
AW-02	37	T2-A2	3/F-45/F
AW-02	37	T2-A2	3/F-45/F
AW-02	37	T2-B3	3/F-45/F
AW-02	37	T2-B1	3/F-45/F
AW-02	38	T2-A8	3/F-46/F
AW-02	37	T2-A3	3/F-45/F
AW-02	37	T2-A7	5/F-46/F
AW-02	37	T2-B6	5/F-46/F
AW-02	36	T2-B7	5/F-45/F
AW-04	37	T2-B7	3/F-45/F
AW-04	37	T2-A3	3/F-45/F
AW-04	38	T2-A7	3/F-46/F
AW-04	37	T2-A6	5/F-46/F
AW-04	37	T2-B2	3/F-45/F
合計:	519		

依據E14702C-修改分格變動

依據譚總建議修改扇撐尺寸

依據E14981A取消頂部鋁巴

依據E1-6185修改樓層數量

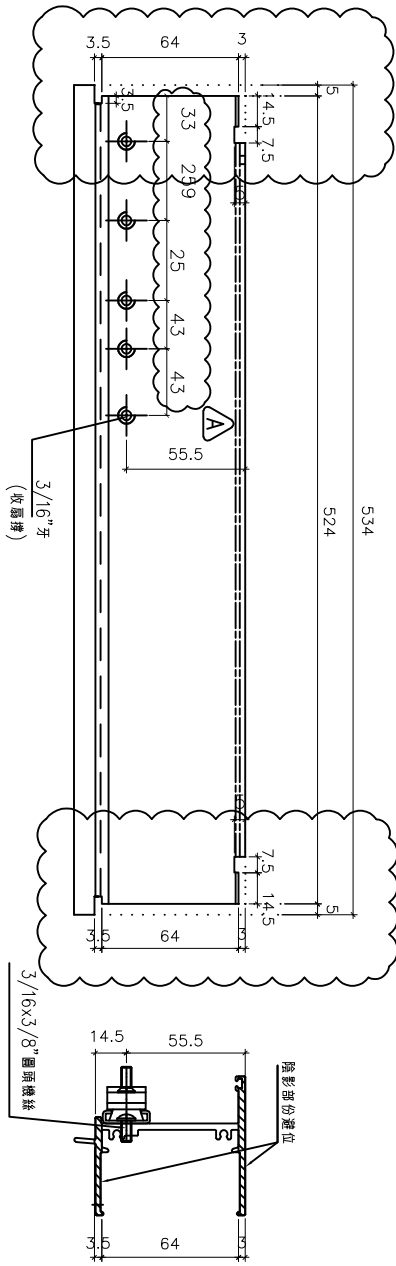
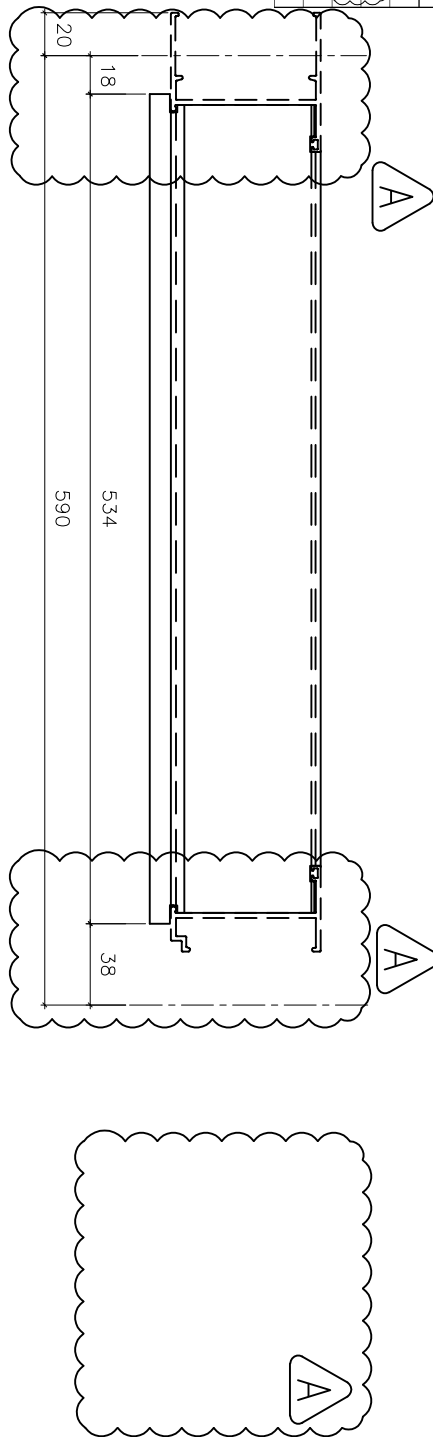

室外

室外

名稱	70生頂橫加工圖	制圖	方強	2022.06.9	修改	A	B	C
材料	X86014	復核	謝永林	2022.07.14	日期	22.08.23	23.04.13	23.05.16
顏色	中灰色 (UCT542919XL-3)	批准			圖號	X86014-S1L		



美特鋁質有限公司
MIDI Aluminium Fabricator Ltd.

工程號 J856 地盤 天水圍天榮站

窗號	幅數	位置	樓層
AW-02	37	T2-A2	3/F-45/F
AW-02	37	T2-A2	3/F-45/F
AW-02	37	T2-B3	3/F-45/F
AW-02	37	T2-B1	3/F-45/F
AW-02	38	T2-A8	3/F-46/F
AW-02	37	T2-A3	3/F-45/F
AW-02	37	T2-A7	5/F-46/F
AW-02	37	T2-B6	5/F-46/F
AW-02	36	T2-B7	5/F-45/F
AW-04	37	T2-B7	3/F-45/F
AW-04	37	T2-A3	3/F-45/F
AW-04	38	T2-A7	3/F-46/F
AW-04	37	T2-A6	5/F-46/F
AW-04	37	T2-B2	3/F-45/F
合計:	519		

依據EI4702C-修改分格變動



依據EI-5122修改窗仔



依據譚總建議修改扇樑尺寸



依據EI-6185修改樓層數量

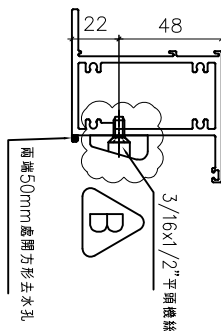
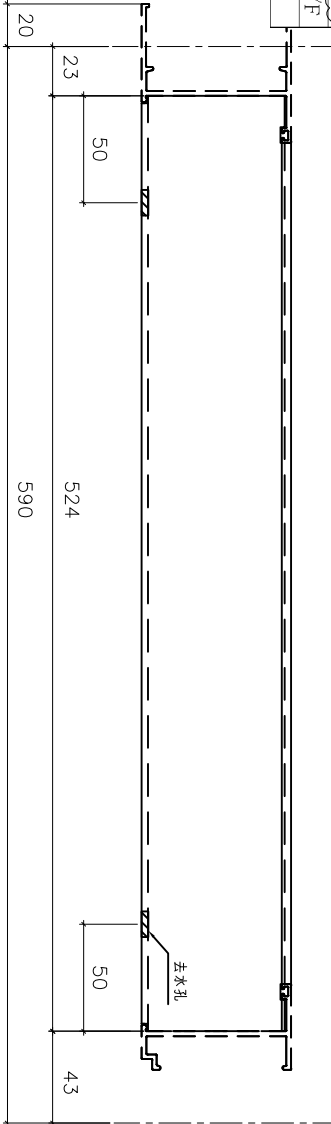

依據EI-5983修改樓層數量

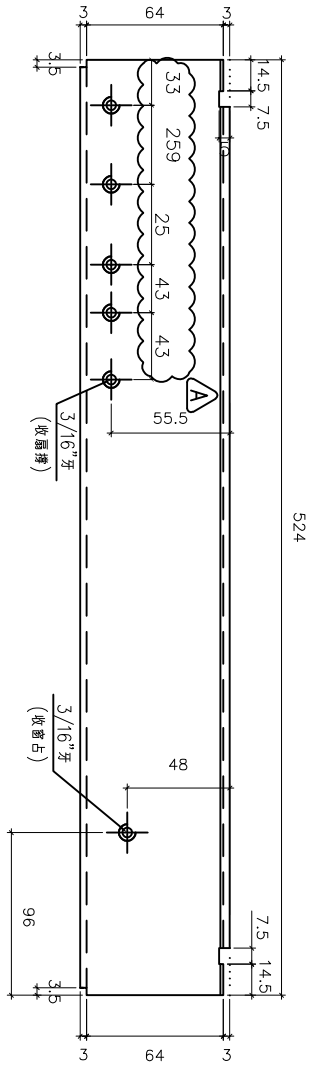

室外

室外

名稱	70上生下梗中橫加工圖	制圖	方強	2022.06.9	修改	D	B	C
材料	X86015	復核	謝永林	2022.07.14	日期	23.05.16	22.09.22	23.04.13
顏色	中灰色 (UCT542919XL-3)	批准			圖號	X86015-S1L		



美特鋁質有限公司
MIDI Aluminium Fabricator Ltd.

工程號 J856 地盤 天水圍天榮站

窗號	幅數	位置	樓層
AW-02	37	T2-A2	3/F-45/F
AW-02	37	T2-A2	3/F-45/F
AW-02	37	T2-B6	5/F-46/F
AW-04	37	T2-A3	3/F-45/F
AW-04	38	T2-A7	3/F-46/F
AW-04	37	T2-B2	3/F-45/F
合計:	223		

依據EI4702C-修改分格變動



依據EI-5122水線碼取消，改為邊企



依據EI-6185修改樓層數量

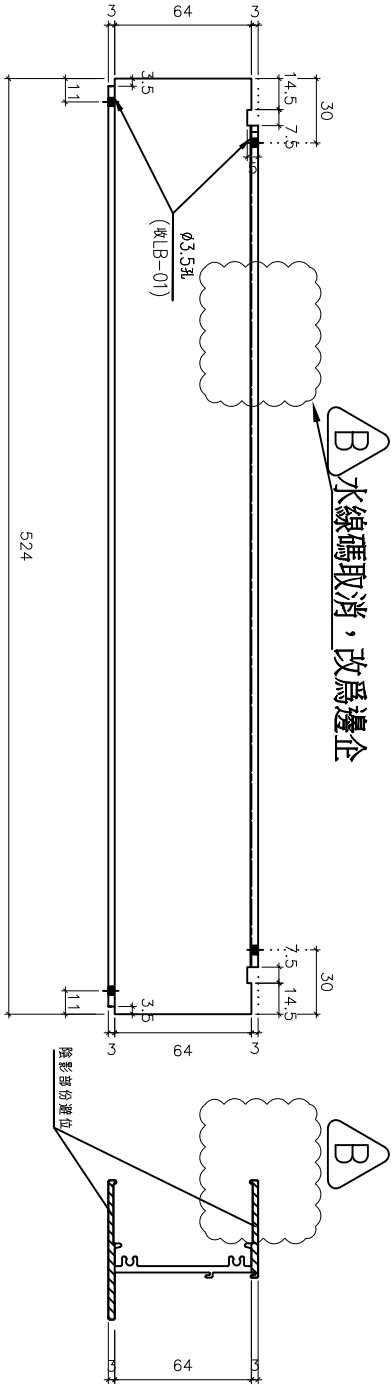
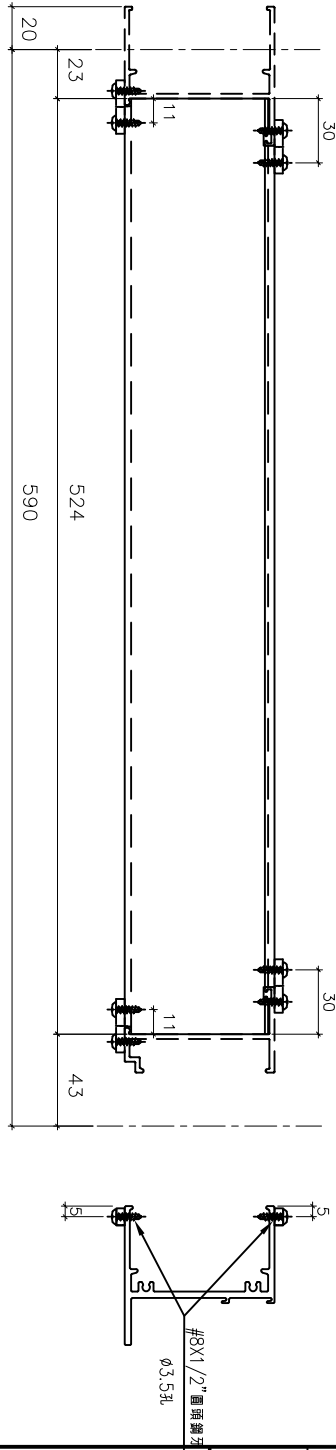

室外

室外

名稱	70樑底橫加工圖	制圖	方強	2022.06.9	修改	D	B	C
材料	X86016	復核	謝永林	2022.07.14	日期	23.05.16	22.09.22	23.04.13
顏色	中灰色 (UCT542919XL-3)	批准			圖號	X86016-S1L		



美特鋁質有限公司
MIDI Aluminium Fabricator Ltd.

工程號 J856 地盤 天水圍天榮站

窗號	幅數	位置	樓層
AW-02R	37	T2-A1	3/F-45/F
AW-02R	38	T2-A5	3/F-46/F
AW-02R	37	T2-B8	3/F-45/F
AW-02R	37	T2-B2	3/F-45/F
AW-02R	1	T2-A7	3/F
AW-02R	1	T2-B6	3/F
AW-02R	1	T2-B7	3/F
AW-03R	37	T2-A2	3/F-45/F
AW-03R	38	T2-B6	3/F-46/F
AW-03R	37	T2-B3	3/F-45/F
AW-04R	38	T2-A5	3/F-46/F
AW-04R	1	T2-A6	3/F
AW-08	37	T2-B8	3/F-45/F
合計:	340		

依據EI4702C-修改分格變動

依據總建議修改支撐尺寸

依據EI4981A取消頂部鋁巴

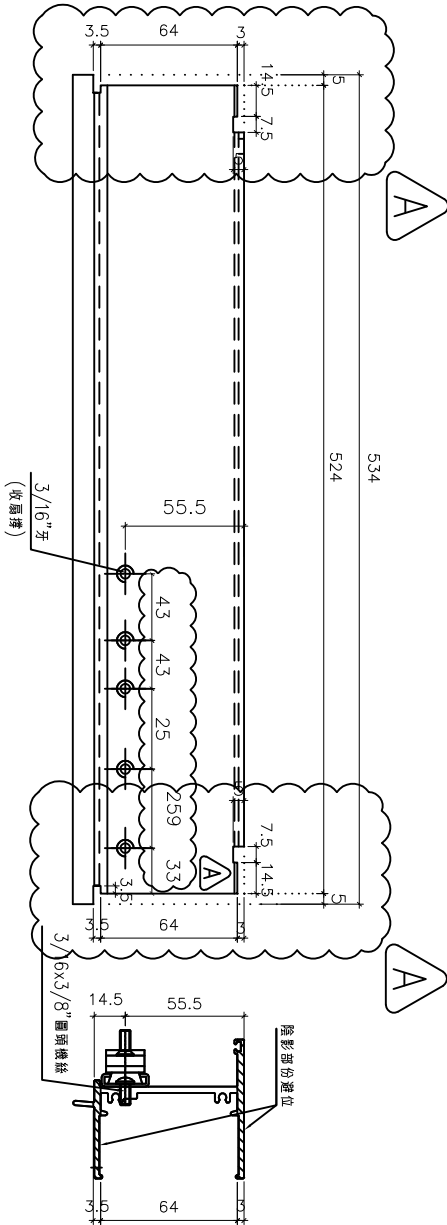
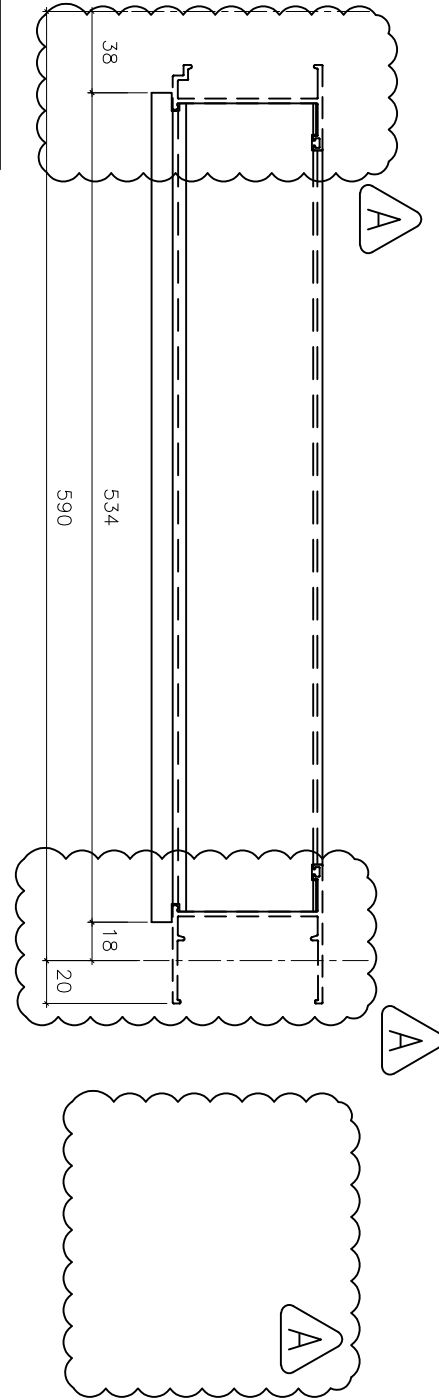

室外

室外

名稱	70生頂橫加工圖	制圖	方強	2022.06.9	修改	A	B	C
材料	X86014	復核	謝永林	2022.07.14	日期	22.08.23	23.04.13	23.05.16
顏色	中灰色 (UCT542919XL-3)	批准			圖號	X86014-S1R		



美特鋁質有限公司
MIDI Aluminium Fabricator Ltd.

工程號 J856 地盤 天水圍天榮站

窗號	幅數	位置	樓層
AW-02R	37	T2-A1	3/F-45/F
AW-02R	38	T2-A5	3/F-46/F
AW-02R	37	T2-B8	3/F-45/F
AW-02R	37	T2-B2	3/F-45/F
AW-02R	1	T2-A7	3/F
AW-02R	1	T2-B6	3/F
AW-02R	1	T2-B7	3/F
AW-03R	37	T2-A2	3/F-45/F
AW-03R	38	T2-B6	3/F-46/F
AW-03R	37	T2-B3	3/F-45/F
AW-04R	38	T2-A5	3/F-46/F
AW-04R	1	T2-A6	3/F
AW-08	37	T2-B8	3/F-45/F
合計:	340		

依據EI-6185修改樓層數量

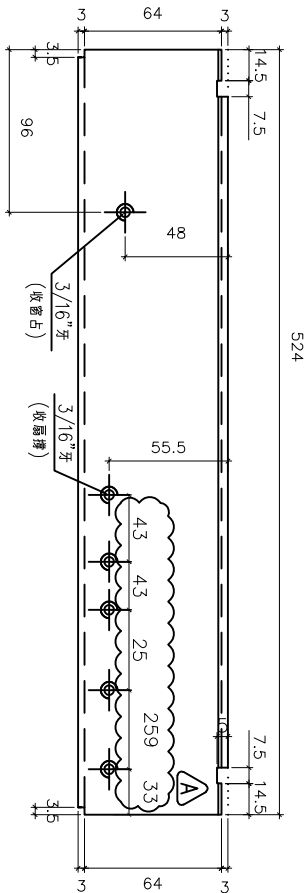

室外

室內

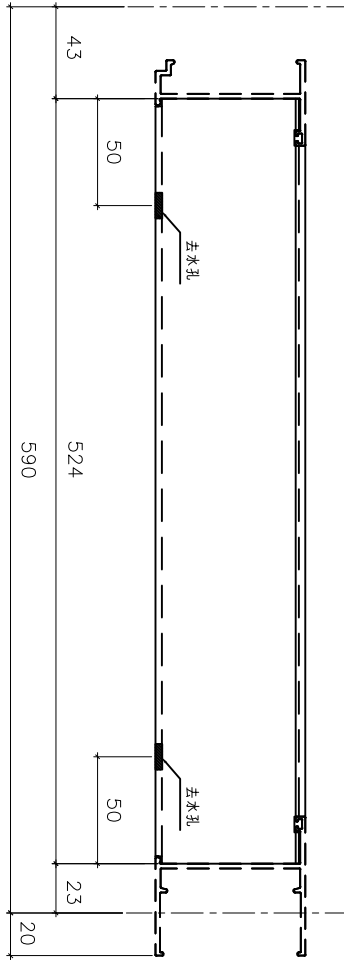
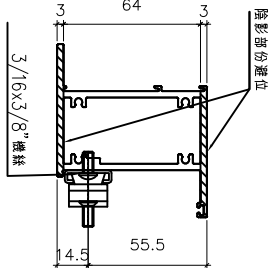

依據EI4702C-修改分格變動



依據EI-5122修改窗位

依據譚總建議修改扇撐尺寸

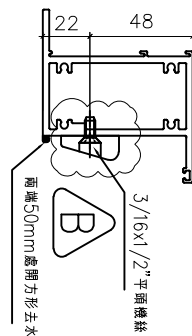

名稱	70上生下梗中橫加工圖	制圖	方強	2022.06.9	修改	D	B	C
材料	X86015	復核	謝永林	2022.07.14	日期	23.05.16	22.09.22	23.04.13
顏色	中灰色 (UCT542919XL-3)	批准			圖號	X86015-S1R		



美特鋁質有限公司
MIDI Aluminium Fabricator Ltd.

工程號 J856 地盤 天水圍天榮站

窗号	幅数	位置	樓層
AW-02R	1	T2-A7	3/F
AW-02R	1	T2-B7	3/F
AW-03R	37	T2-A2	3/F-45/F
AW-04R	38	T2-A5	3/F-46/F
AW-04R	1	T2-A6	3/F
AW-08	37	T2-B8	3/F-45/F
合計:	115		

依據EI-6185修改樓層數量

依據EI4702C-修改分格變動

依據EI-5122水線碼取消，改為邊企

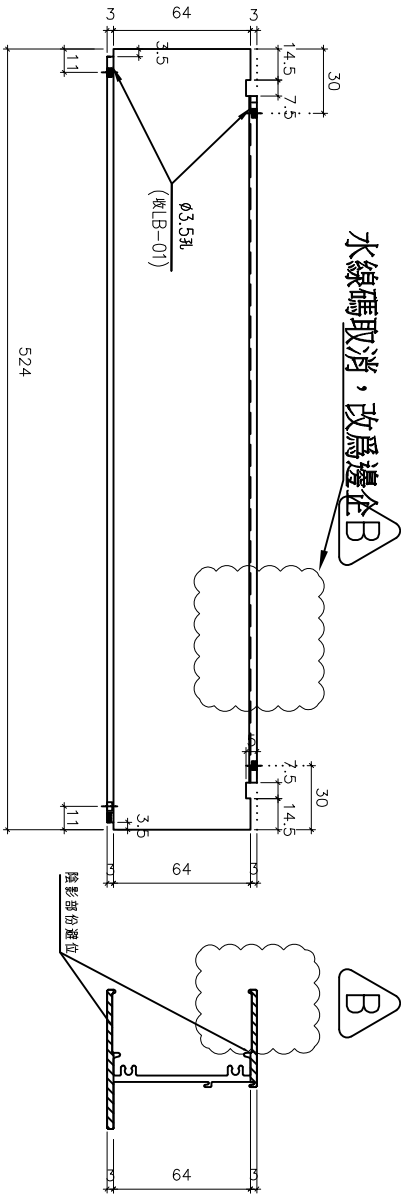
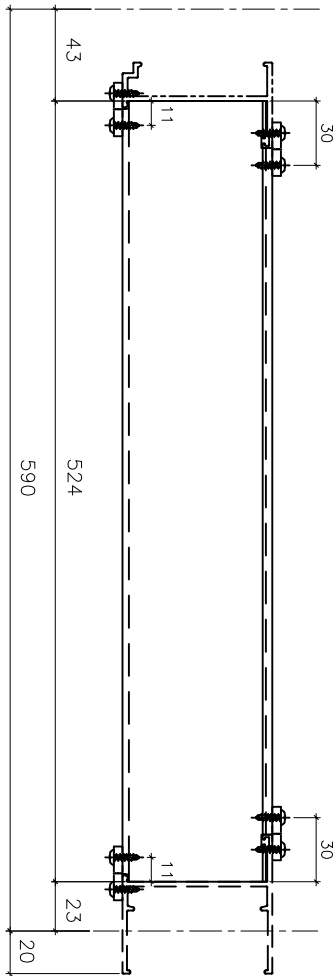

名稱	70樑底橫加工圖	制圖	方強	2022.06.9	修改	D	B	C
材料	X86016	復核	謝永林	2022.07.14	日期	23.05.16	22.09.22	23.04.13
顏色	中灰色 (UCT542919XL-3)	批准			圖號	X86016-S1R		



美特鋁質有限公司
MIDI Aluminium Fabricator Ltd.

拆圖見: X86019-S1L

工程號 J856 地盤 天水圍天榮站

圖號	分格尺寸	L	A	B	N	X	M	數量	使用位置	窗號	樓屋
X86019-S1L	600	553.5	24.5	29	2	X	250	37	T2-A2	AW-02	3/F-45/F
	600	553.5	24.5	29	2	X	250	37	T2-A2	AW-02	3/F-45/F
	600	553.5	24.5	29	2	X	250	37	T2-B3	AW-02	3/F-45/F
	600	553.5	24.5	29	2	X	250	37	T2-B1	AW-02	3/F-45/F
	600	553.5	24.5	29	2	X	250	38	T2-A8	AW-02	3/F-46/F
	600	553.5	24.5	29	2	X	250	37	T2-A3	AW-02	3/F-45/F
	600	553.5	24.5	29	2	X	250	37	T2-A7	AW-02	5/F-46/F
	600	553.5	24.5	29	2	X	250	37	T2-B6	AW-02	5/F-46/F
	600	553.5	24.5	29	2	X	250	36	T2-B7	AW-02	5/F-45/F
	600	553.5	24.5	29	2	X	250	37	T2-A1	AW-02R	3/F-45/F
	600	553.5	24.5	29	2	X	250	38	T2-A5	AW-02R	3/F-46/F
	600	553.5	24.5	29	2	X	250	37	T2-B8	AW-02R	3/F-45/F
	600	553.5	24.5	29	2	X	250	37	T2-B2	AW-02R	3/F-45/F
	600	553.5	24.5	29	2	X	250	1	T2-A7	AW-02R	3/F
	600	553.5	24.5	29	2	X	250	1	T2-B6	AW-02R	3/F
600	553.5	24.5	29	2	X	250	1	T2-B7	AW-02R	3/F	
								合計:	485		
X86019-S2L	830	783.5	99.5	84	2	X	300	37	T2-A2	AW-03R	3/F-45/F
	830	783.5	99.5	84	2	X	300	38	T2-B6	AW-03R	3/F-46/F
	830	783.5	99.5	84	2	X	300	37	T2-B3	AW-03R	3/F-45/F
	830	783.5	99.5	84	2	X	300	37	T2-B7	AW-04	3/F-45/F
	830	783.5	99.5	84	2	X	300	37	T2-A3	AW-04	3/F-45/F
	830	783.5	99.5	84	2	X	300	38	T2-A7	AW-04	3/F-46/F
	830	783.5	99.5	84	2	X	300	37	T2-A6	AW-04	5/F-46/F
	830	783.5	99.5	84	2	X	300	37	T2-B2	AW-04	3/F-45/F
	830	783.5	99.5	84	2	X	300	1	T2-A6	AW-04R	3/F
	830	783.5	99.5	84	2	X	300	38	T2-A5	AW-04R	3/F-46/F
	830	783.5	99.5	84	2	X	300	37	T2-B8	AW-08	3/F-45/F
								合計:	374	B	



依據EI-6185修改樓層數量

名稱	70反拍線(數據表)	制圖	方強	2022.06.9	修改	A	B	
材料	X86019	復核	謝永林	2022.07.14	日期	23.04.13	23.05.17	
顏色	中灰色 (UCT542919XL-3)	批准			圖號	X86019-S1La		



美特鋁質有限公司
MIDI Aluminium Fabricator Ltd.

拆圖見: X86019-S1R

工程號 J856 地盤 天水圍天榮站

圖號	分格尺寸	L	A	B	N	X	M	數量	使用位置	窗號	樓屋
X86019-S1R	600	553.5	24.5	29	2	X	250	37	T2-A2	AW-02	3/F-45/F
	600	553.5	24.5	29	2	X	250	37	T2-A2	AW-02	3/F-45/F
	600	553.5	24.5	29	2	X	250	37	T2-B3	AW-02	3/F-45/F
	600	553.5	24.5	29	2	X	250	37	T2-B1	AW-02	3/F-45/F
	600	553.5	24.5	29	2	X	250	38	T2-A8	AW-02	3/F-46/F
	600	553.5	24.5	29	2	X	250	37	T2-A3	AW-02	3/F-45/F
	600	553.5	24.5	29	2	X	250	37	T2-A7	AW-02	5/F-46/F
	600	553.5	24.5	29	2	X	250	37	T2-B6	AW-02	5/F-46/F
	600	553.5	24.5	29	2	X	250	36	T2-B7	AW-02	5/F-45/F
	600	553.5	24.5	29	2	X	250	37	T2-A1	AW-02R	3/F-45/F
	600	553.5	24.5	29	2	X	250	38	T2-A5	AW-02R	3/F-46/F
	600	553.5	24.5	29	2	X	250	37	T2-B8	AW-02R	3/F-45/F
	600	553.5	24.5	29	2	X	250	37	T2-B2	AW-02R	3/F-45/F
	600	553.5	24.5	29	2	X	250	1	T2-A7	AW-02R	3/F
	600	553.5	24.5	29	2	X	250	1	T2-B6	AW-02R	3/F
600	553.5	24.5	29	2	X	250	1	T2-B7	AW-02R	3/F	
								合計:	485		
X86019-S2R	830	783.5	99.5	84	2	X	300	37	T2-A2	AW-03R	3/F-45/F
	830	783.5	99.5	84	2	X	300	38	T2-B6	AW-03R	3/F-46/F
	830	783.5	99.5	84	2	X	300	37	T2-B3	AW-03R	3/F-45/F
	830	783.5	99.5	84	2	X	300	37	T2-B7	AW-04	3/F-45/F
	830	783.5	99.5	84	2	X	300	37	T2-A3	AW-04	3/F-45/F
	830	783.5	99.5	84	2	X	300	38	T2-A7	AW-04	3/F-46/F
	830	783.5	99.5	84	2	X	300	37	T2-A6	AW-04	5/F-46/F
	830	783.5	99.5	84	2	X	300	37	T2-B2	AW-04	3/F-45/F
	830	783.5	99.5	84	2	X	300	1	T2-A6	AW-04R	3/F
	830	783.5	99.5	84	2	X	300	38	T2-A5	AW-04R	3/F-46/F
	830	783.5	99.5	84	2	X	300	37	T2-B8	AW-08	3/F-45/F
								合計:	374	B	

B
依據EI-6185修改樓層數量

名稱	70反拍線(數據表)	制圖	方強	2022.06.9	修改	A	B	
材料	X86019	復核	謝永林	2022.07.14	日期	23.04.13	23.05.17	
顏色	中灰色 (UCT542919XL-3)	批准			圖號	X86019-S1Ra		



工程號 J856 | 地盤 天水圍天榮站

圖號	分格尺寸	L	A	B	N	X	M	數量	使用位置	窗號	樓屋
XXL-S1L	600	553.5	24.5	29	2	X	250	37	T2-A2	AW-02	3/F-45/F
	600	553.5	24.5	29	2	X	250	37	T2-A2	AW-02	3/F-45/F
	600	553.5	24.5	29	2	X	250	37	T2-B3	AW-02	3/F-45/F
	600	553.5	24.5	29	2	X	250	37	T2-B1	AW-02	3/F-45/F
	600	553.5	24.5	29	2	X	250	38	T2-A8	AW-02	3/F-46/F
	600	553.5	24.5	29	2	X	250	37	T2-A3	AW-02	3/F-45/F
	600	553.5	24.5	29	2	X	250	37	T2-A7	AW-02	5/F-46/F
	600	553.5	24.5	29	2	X	250	37	T2-B6	AW-02	5/F-46/F
	600	553.5	24.5	29	2	X	250	36	T2-B7	AW-02	5/F-45/F
	600	553.5	24.5	29	2	X	250	37	T2-A1	AW-02R	3/F-45/F
	600	553.5	24.5	29	2	X	250	38	T2-A5	AW-02R	3/F-46/F
	600	553.5	24.5	29	2	X	250	37	T2-B8	AW-02R	3/F-45/F
	600	553.5	24.5	29	2	X	250	37	T2-B2	AW-02R	3/F-45/F
	600	553.5	24.5	29	2	X	250	1	T2-A7	AW-02R	3/F
	600	553.5	24.5	29	2	X	250	1	T2-B6	AW-02R	3/F
600	553.5	24.5	29	2	X	250	1	T2-B7	AW-02R	3/F	
								合計:	485		
XXL-S2L	830	783.5	99.5	84	2	X	300	37	T2-A2	AW-03R	3/F-45/F
	830	783.5	99.5	84	2	X	300	38	T2-B6	AW-03R	3/F-46/F
	830	783.5	99.5	84	2	X	300	37	T2-B3	AW-03R	3/F-45/F
	830	783.5	99.5	84	2	X	300	37	T2-B7	AW-04	3/F-45/F
	830	783.5	99.5	84	2	X	300	37	T2-A3	AW-04	3/F-45/F
	830	783.5	99.5	84	2	X	300	38	T2-A7	AW-04	3/F-46/F
	830	783.5	99.5	84	2	X	300	37	T2-A6	AW-04	5/F-46/F
	830	783.5	99.5	84	2	X	300	37	T2-B2	AW-04	3/F-45/F
	830	783.5	99.5	84	2	X	300	1	T2-A6	AW-04R	3/F
	830	783.5	99.5	84	2	X	300	38	T2-A5	AW-04R	3/F-46/F
830	783.5	99.5	84	2	X	300	37	T2-B8	AW-08	3/F-45/F	
								合計:	374	B	



依據EI-6185修改樓層數量

名稱	反拍線鋁角(數據表)	制圖	方強	2022.06.9	修改	A	B	
材料	12*12*2mm鋁角	復核	謝永林	2022.07.14	日期	23.04.13	23.05.17	
顏色	MILL	批准			圖號	XXL-S1La		



美特鋁質有限公司
MIDI Aluminium Fabricator Ltd.

工程號 J856 地盤 天水圍天榮站

圖號	分格尺寸	L	A	B	N	X	M	數量	使用位置	窗號	樓屋
XXL-S1L	600	553.5	24.5	29	2	X	250	37	T2-A2	AW-02	3/F-45/F
	600	553.5	24.5	29	2	X	250	37	T2-A2	AW-02	3/F-45/F
	600	553.5	24.5	29	2	X	250	37	T2-B3	AW-02	3/F-45/F
	600	553.5	24.5	29	2	X	250	37	T2-B1	AW-02	3/F-45/F
	600	553.5	24.5	29	2	X	250	38	T2-A8	AW-02	3/F-46/F
	600	553.5	24.5	29	2	X	250	37	T2-A3	AW-02	3/F-45/F
	600	553.5	24.5	29	2	X	250	37	T2-A7	AW-02	5/F-46/F
	600	553.5	24.5	29	2	X	250	37	T2-B6	AW-02	5/F-46/F
	600	553.5	24.5	29	2	X	250	36	T2-B7	AW-02	5/F-45/F
	600	553.5	24.5	29	2	X	250	37	T2-A1	AW-02R	3/F-45/F
	600	553.5	24.5	29	2	X	250	38	T2-A5	AW-02R	3/F-46/F
	600	553.5	24.5	29	2	X	250	37	T2-B8	AW-02R	3/F-45/F
	600	553.5	24.5	29	2	X	250	37	T2-B2	AW-02R	3/F-45/F
	600	553.5	24.5	29	2	X	250	1	T2-A7	AW-02R	3/F
	600	553.5	24.5	29	2	X	250	1	T2-B6	AW-02R	3/F
600	553.5	24.5	29	2	X	250	1	T2-B7	AW-02R	3/F	
								合計:	485		
XXL-S2L	830	783.5	99.5	84	2	X	300	37	T2-A2	AW-03R	3/F-45/F
	830	783.5	99.5	84	2	X	300	38	T2-B6	AW-03R	3/F-46/F
	830	783.5	99.5	84	2	X	300	37	T2-B3	AW-03R	3/F-45/F
	830	783.5	99.5	84	2	X	300	37	T2-B7	AW-04	3/F-45/F
	830	783.5	99.5	84	2	X	300	37	T2-A3	AW-04	3/F-45/F
	830	783.5	99.5	84	2	X	300	38	T2-A7	AW-04	3/F-46/F
	830	783.5	99.5	84	2	X	300	37	T2-A6	AW-04	5/F-46/F
	830	783.5	99.5	84	2	X	300	37	T2-B2	AW-04	3/F-45/F
	830	783.5	99.5	84	2	X	300	1	T2-A6	AW-04R	3/F
	830	783.5	99.5	84	2	X	300	38	T2-A5	AW-04R	3/F-46/F
830	783.5	99.5	84	2	X	300	37	T2-B8	AW-08	3/F-45/F	
								合計:	374	B	



依據EI-6185修改樓層數量

名稱	反拍線鋁角 (數據表)	制圖	方強	2022.06.9	修改	A	B	
材料	12*12*2mm鋁角	復核	謝永林	2022.07.14	日期	23.04.13	23.05.17	
顏色	MILL	批准			圖號	XXL-S1Ra		



美特鋁質有限公司
MIDI Aluminium Fabricator Ltd.

工程號 J856 | 地盤 天水圍天榮站

依據E14702C-修改分格變動

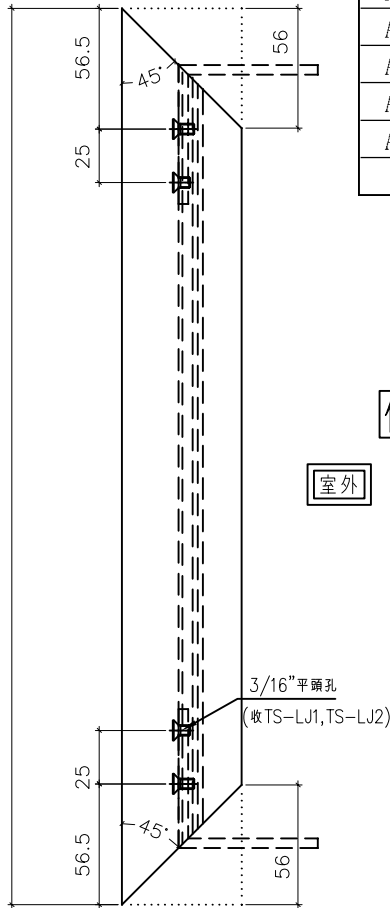
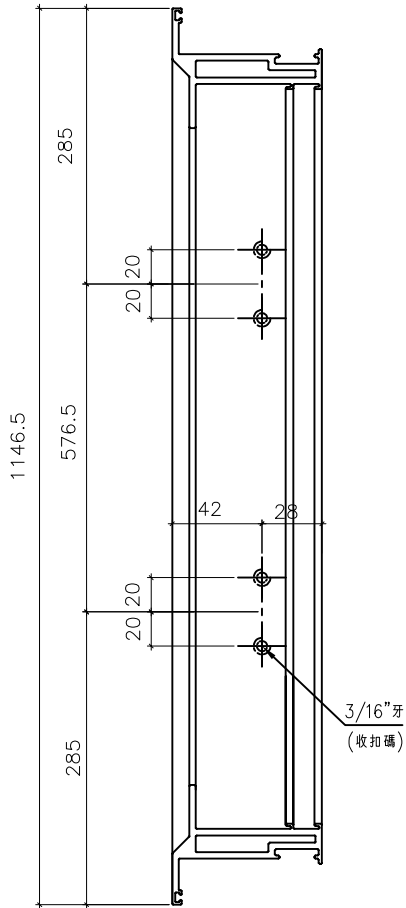

窗号	幅数	位置	樓層
AW-02	37	T2-A2	3/F-45/F
AW-02	37	T2-A2	3/F-45/F
AW-02	37	T2-B3	3/F-45/F
AW-02	37	T2-B1	3/F-45/F
AW-02	38	T2-A8	3/F-46/F
AW-02	37	T2-A3	3/F-45/F
AW-02	37	T2-A7	5/F-46/F
AW-02	37	T2-B6	5/F-46/F
AW-02	36	T2-B7	5/F-45/F
AW-04	37	T2-B7	3/F-45/F
AW-04	37	T2-A3	3/F-45/F
AW-04	38	T2-A7	3/F-46/F
AW-04	37	T2-A6	5/F-46/F
AW-04	37	T2-B2	3/F-45/F
合计:	519		

依據E1-6185修改樓層數量

室外

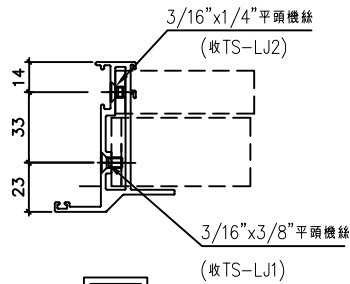
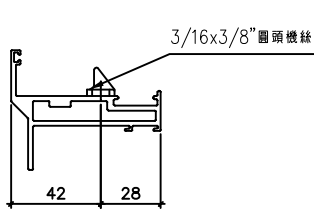

室外

名稱	70生窗玉企料加工圖	制圖	方強	2022.06.9	修改	A	B	C
材料	X86004	復核	謝永林	2022.07.14	日期	22.08.23	23.04.13	23.05.16
顏色	中灰色 (UCT542919XL-3)	批准			圖號	X86004-SHL1-1		



美特鋁質有限公司
MIDI Aluminium Fabricator Ltd.

工程號 J856 地盤 天水圍天榮站

依據EI4702C-修改分格變動



室外

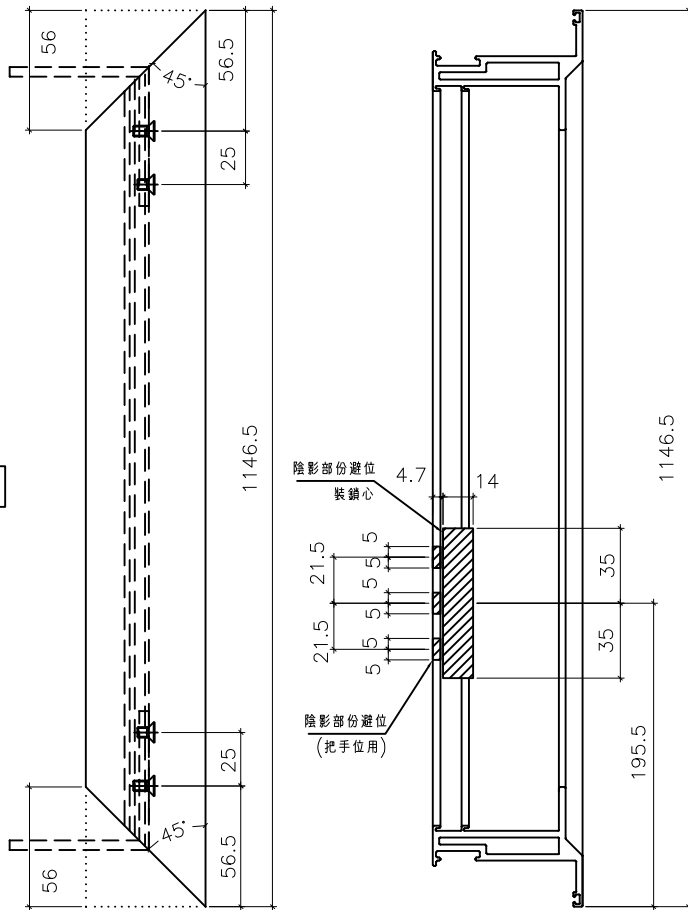

3/16"x1/4"平頭機絲
(收TS-LJ2)

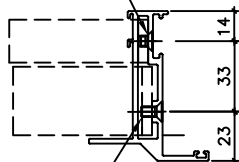

3/16"x3/8"平頭機絲
(收TS-LJ1)

室外

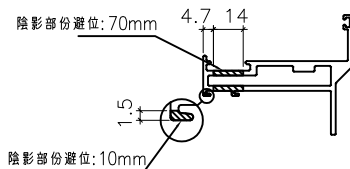

窗号	幅数	位置	樓層
AW-02	37	T2-A2	3/F-45/F
AW-02	37	T2-A2	3/F-45/F
AW-02	37	T2-B3	3/F-45/F
AW-02	37	T2-B1	3/F-45/F
AW-02	38	T2-A8	3/F-46/F
AW-02	37	T2-A3	3/F-45/F
AW-02	37	T2-A7	5/F-46/F
AW-02	37	T2-B6	5/F-46/F
AW-02	36	T2-B7	5/F-45/F
AW-04	37	T2-B7	3/F-45/F
AW-04	37	T2-A3	3/F-45/F
AW-04	38	T2-A7	3/F-46/F
AW-04	37	T2-A6	5/F-46/F
AW-04	37	T2-B2	3/F-45/F
合计:	519		



依據EI-6185修改樓層數量

名稱	70生窗玉企料加工圖	制圖	方強	2022.06.9	修改	A	B	C
材料	X86004	復核	謝永林	2022.07.14	日期	22.08.23	23.04.13	23.05.16
顏色	中灰色 (UCT542919XL-3)	批准			圖號	X86004-SHL1-2		



美特鋁質有限公司
MIDI Aluminium Fabricator Ltd.

工程號 J856 | 地盤 天水圍天榮站

依據EI4702C-修改分格變動

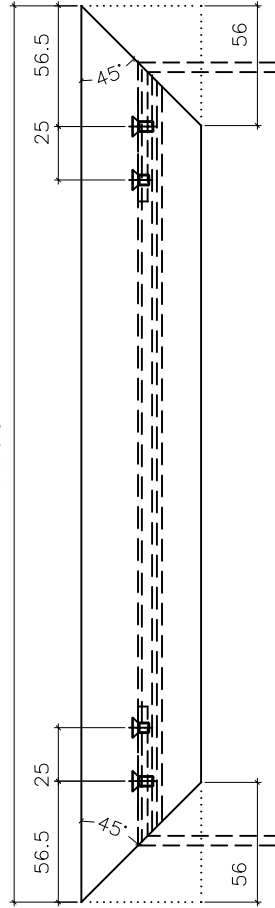
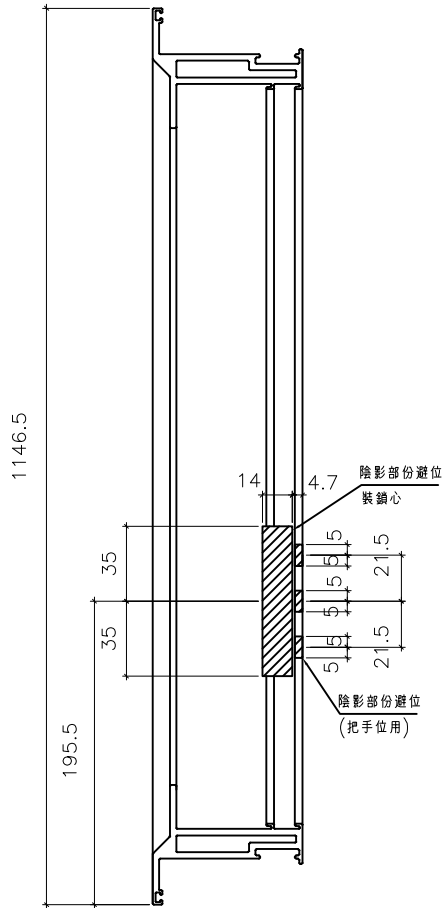

窗号	幅数	位置	樓層
AW-02R	37	T2-A1	3/F-45/F
AW-02R	38	T2-A5	3/F-46/F
AW-02R	37	T2-B8	3/F-45/F
AW-02R	37	T2-B2	3/F-45/F
AW-02R	1	T2-A7	3/F
AW-02R	1	T2-B6	3/F
AW-02R	1	T2-B7	3/F
AW-03R	37	T2-A2	3/F-45/F
AW-03R	38	T2-B6	3/F-46/F
AW-03R	37	T2-B3	3/F-45/F
AW-04R	38	T2-A5	3/F-46/F
AW-04R	1	T2-A6	3/F
AW-08	37	T2-B8	3/F-45/F
合計:	340	C	



依據EI-6185修改樓層數量

室外

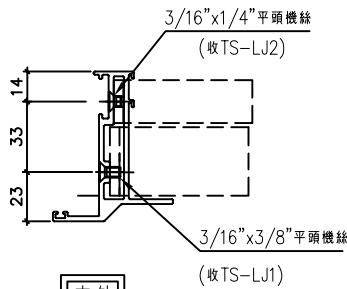
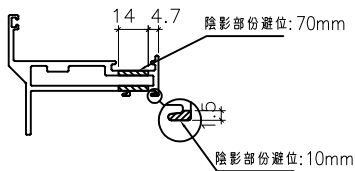

名稱	70生窗玉企料加工圖	制圖	方強	2022.06.9	修改	A	B	C
材料	X86004	復核	謝永林	2022.07.14	日期	22.08.23	23.04.13	23.05.16
顏色	中灰色 (UCT542919XL-3)	批准			圖號	X86004-SHR1-1		



美特鋁質有限公司
MIDI Aluminium Fabricator Ltd.

工程號 J856 地盤 天水圍天榮站

依據E14702C-修改分格變動

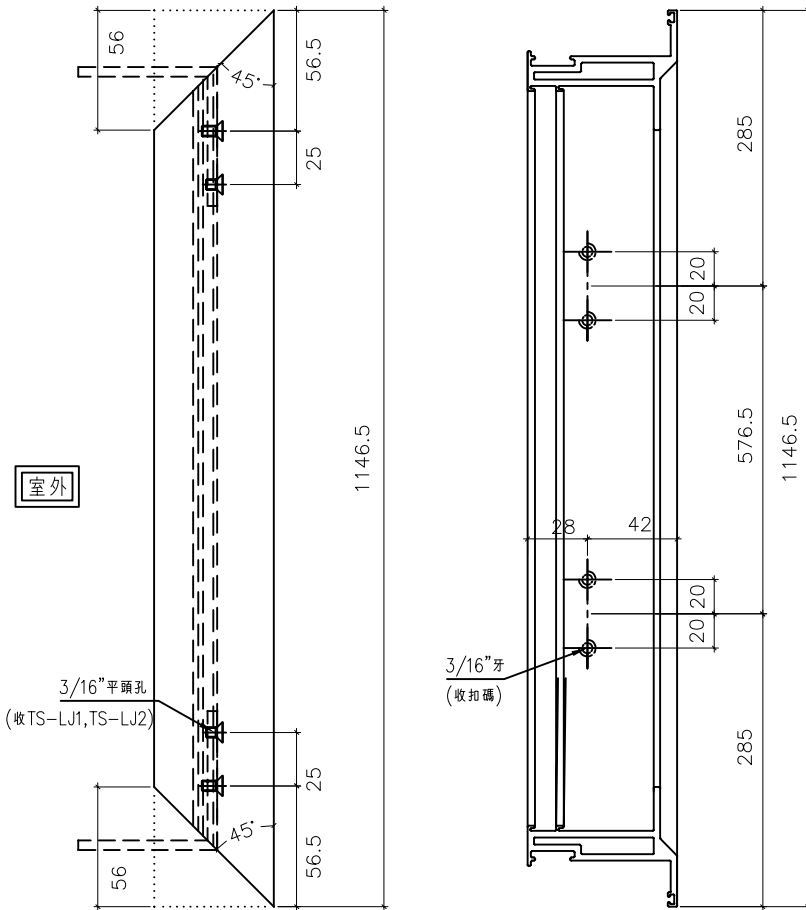

室外

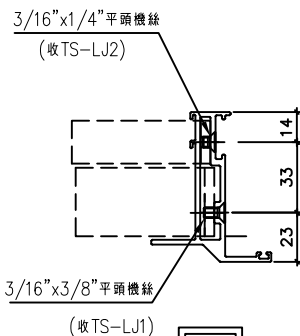

室外

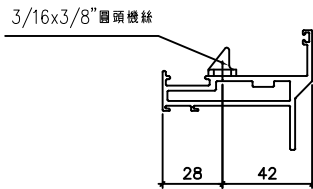

窗号	幅数	位置	樓層
AW-02R	37	T2-A1	3/F-45/F
AW-02R	38	T2-A5	3/F-46/E
AW-02R	37	T2-B8	3/F-45/F
AW-02R	37	T2-B2	3/F-45/F
AW-02R	1	T2-A7	3/F
AW-02R	1	T2-B6	3/F
AW-02R	1	T2-B7	3/F
AW-03R	37	T2-A2	3/F-45/F
AW-03R	38	T2-B6	3/F-46/F
AW-03R	37	T2-B3	3/F-45/F
AW-04R	38	T2-A5	3/F-46/F
AW-04R	1	T2-A6	3/F
AW-08	37	T2-B8	3/F-45/F
合計:	340		



依據EI-6185修改樓層數量

名稱	70生窗玉企料加工圖	制圖	方強	2022.06.9	修改	A	B	C
材料	X86004	復核	謝永林	2022.07.14	日期	22.08.23	23.04.13	23.05.16
顏色	中灰色 (UCT542919XL-3)	批准			圖號	X86004-SHR1-2		



美特鋁質有限公司
MIDI Aluminium Fabricator Ltd.

工程號 J856 地盤 天水圍天榮站

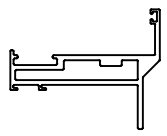
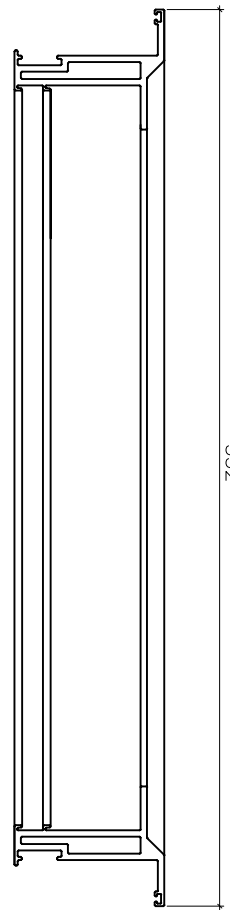
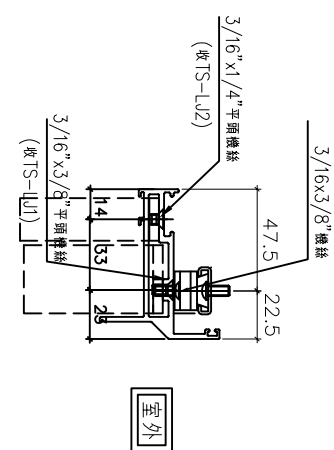
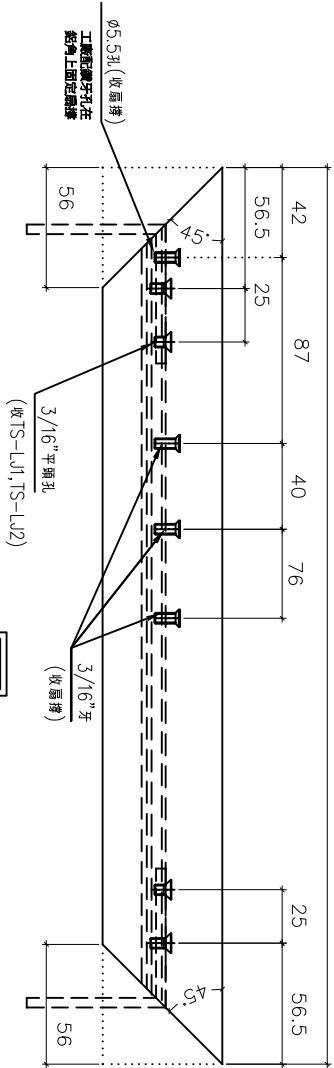

窗号	幅数	位置	樓層
AW-02	37	T2-A2	3/F-45/F
AW-02	37	T2-A2	3/F-45/F
AW-02	37	T2-B3	3/F-45/F
AW-02	37	T2-B1	3/F-45/F
AW-02	38	T2-A8	3/F-46/F
AW-02	37	T2-A3	3/F-45/F
AW-02	37	T2-A7	5/F-46/F
AW-02	37	T2-B6	5/F-46/F
AW-02	36	T2-B7	5/F-45/F
AW-04	37	T2-B7	3/F-45/F
AW-04	37	T2-A3	3/F-45/F
AW-04	38	T2-A7	3/F-46/F
AW-04	37	T2-A6	5/F-46/F
AW-04	37	T2-B2	3/F-45/F
合计:	519		

依據EI-6185修改樓層數量

依據EI4702C-修改分格變動



名稱	70生窗玉橫料加工圖	制圖	方強	2022.06.9	修改	A	B	C
材料	X86004	復核	謝永林	2022.07.14	日期	22.08.23	23.04.13	23.05.16
顏色	中灰色 (UCT542919XL-3)	批准			圖號	X86004-SHL1-T1		



美特鋁質有限公司
MIDI Aluminium Fabricator Ltd.

工程號 J856 地盤 天水圍天榮站

窗号	幅数	位置	樓層
AW-02	37	T2-A2	3/F-45/F
AW-02	37	T2-A2	3/F-45/F
AW-02	37	T2-B3	3/F-45/F
AW-02	37	T2-B1	3/F-45/F
AW-02	38	T2-A8	3/F-46/F
AW-02	37	T2-A3	3/F-45/F
AW-02	37	T2-A7	5/F-46/F
AW-02	37	T2-B6	5/F-46/F
AW-02	36	T2-B7	5/F-45/F
AW-04	37	T2-B7	3/F-45/F
AW-04	37	T2-A3	3/F-45/F
AW-04	38	T2-A7	3/F-46/F
AW-04	37	T2-A6	5/F-46/F
AW-04	37	T2-B2	3/F-45/F
合计:	519		

依客戶現場看廠要求
移位窗玉去水孔

依據EI-5122修改窗位

依據EI-6185修改樓層數量

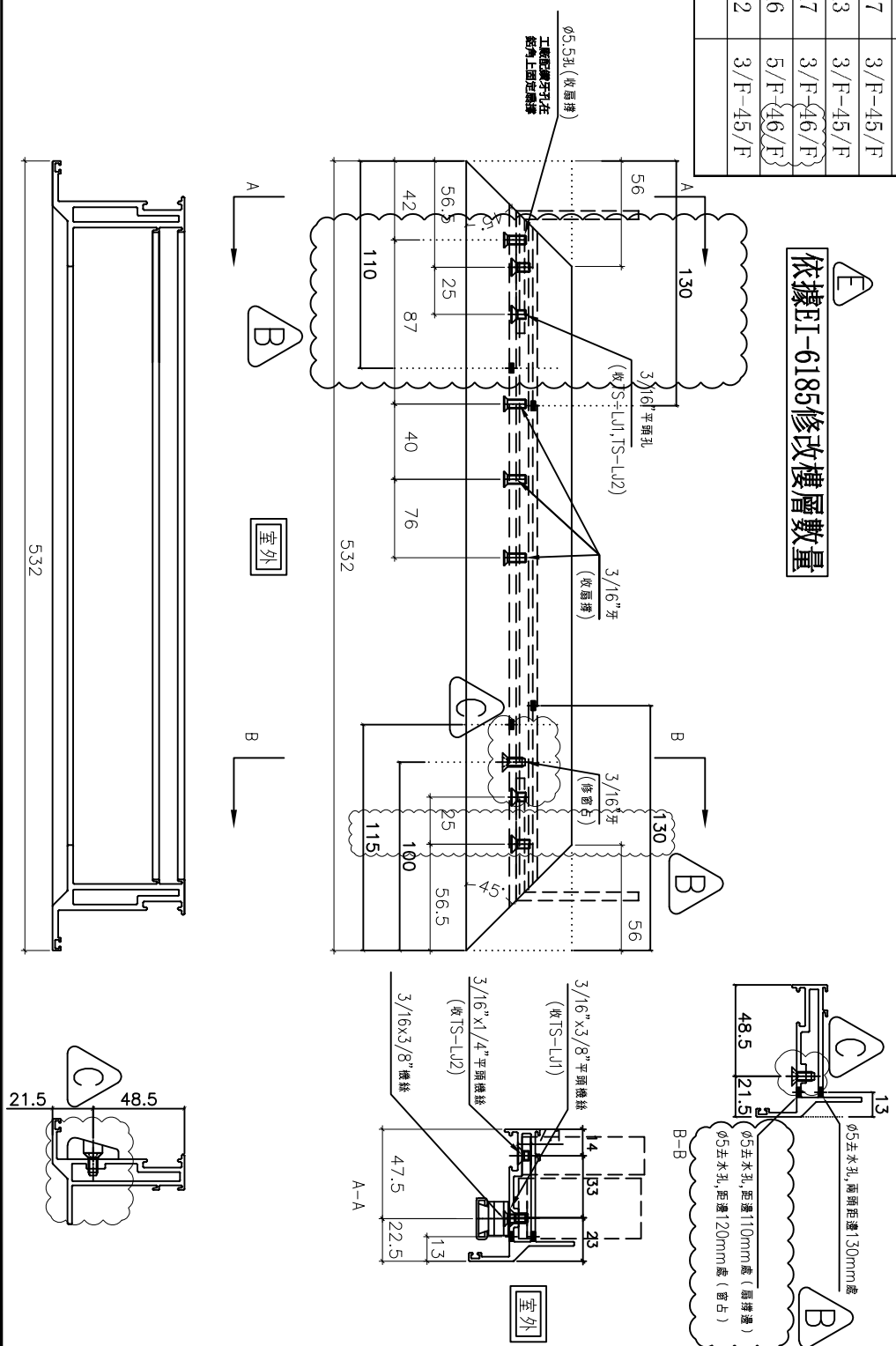

名稱	70生窗玉橫料加工圖	制圖	方強	2022.06.9	修改	D	E	C
材料	X86004	復核	謝永林	2022.07.14	日期	23.04.14	23.05.16	22.09.22
顏色	中灰色 (UCT542919XL-3)	批准			圖號	X86004-SHL1-T2		



美特鋁質有限公司
MIDI Aluminium Fabricator Ltd.

工程號 J856 地盤 天水圍天榮站

窗号	幅数	位置	樓層
AW-02R	37	T2-A1	3/F-45/F
AW-02R	38	T2-A5	3/F-46/F
AW-02R	37	T2-B8	3/F-45/F
AW-02R	37	T2-B2	3/F-45/F
AW-02R	1	T2-A7	3/F
AW-02R	1	T2-B6	3/F
AW-02R	1	T2-B7	3/F
AW-03R	37	T2-A2	3/F-45/F
AW-03R	38	T2-B6	3/F-46/F
AW-03R	37	T2-B3	3/F-45/F
AW-04R	38	T2-A5	3/F-46/F
AW-04R	1	T2-A6	3/F
AW-08	37	T2-B8	3/F-45/F
合計:	340		

依據EI4702C-修改分格變動



依據EI-6185修改樓層數量

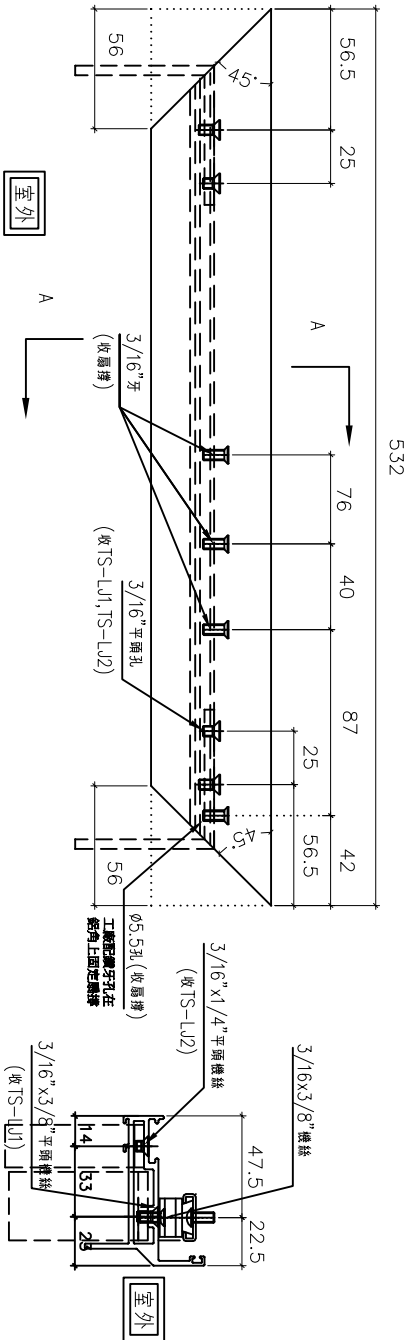
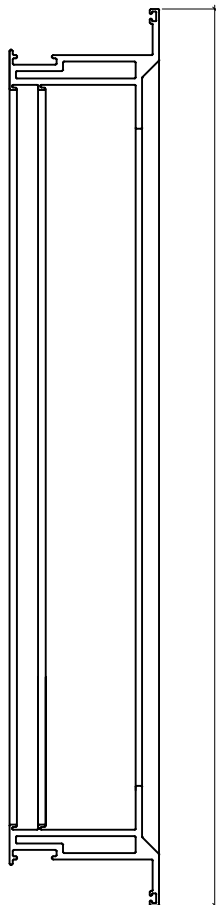

名稱	70生窗玉橫料加工圖	制圖	方強	2022.06.9	修改	A	B	C
材料	X86004	復核	謝永林	2022.07.14	日期	22.08.23	23.04.14	23.05.16
顏色	中灰色 (UCT542919XL-3)	批准			圖號	X86004-SHR1-T1		



美特鋁質有限公司
MIDI Aluminium Fabricator Ltd.

工程號 J856 地盤 天水圍天榮站

窗号	幅数	位置	樓層
AW-02R	37	T2-A1	3/F-45/F
AW-02R	38	T2-A5	3/F-46/F
AW-02R	37	T2-B8	3/F-45/F
AW-02R	37	T2-B2	3/F-45/F
AW-02R	1	T2-A7	3/F
AW-02R	1	T2-B6	3/F
AW-02R	1	T2-B7	3/F
AW-03R	37	T2-A2	3/F-45/F
AW-03R	38	T2-B6	3/F-46/F
AW-03R	37	T2-B3	3/F-45/F
AW-04R	38	T2-A5	3/F-46/F
AW-04R	1	T2-A6	3/F
AW-08	37	T2-B8	3/F-45/F
合計:	340	E	

依據EI-6185修改樓層數量
依客戶現場看廠要求
移位窗玉去水孔

依據EI-5122修改窗佔

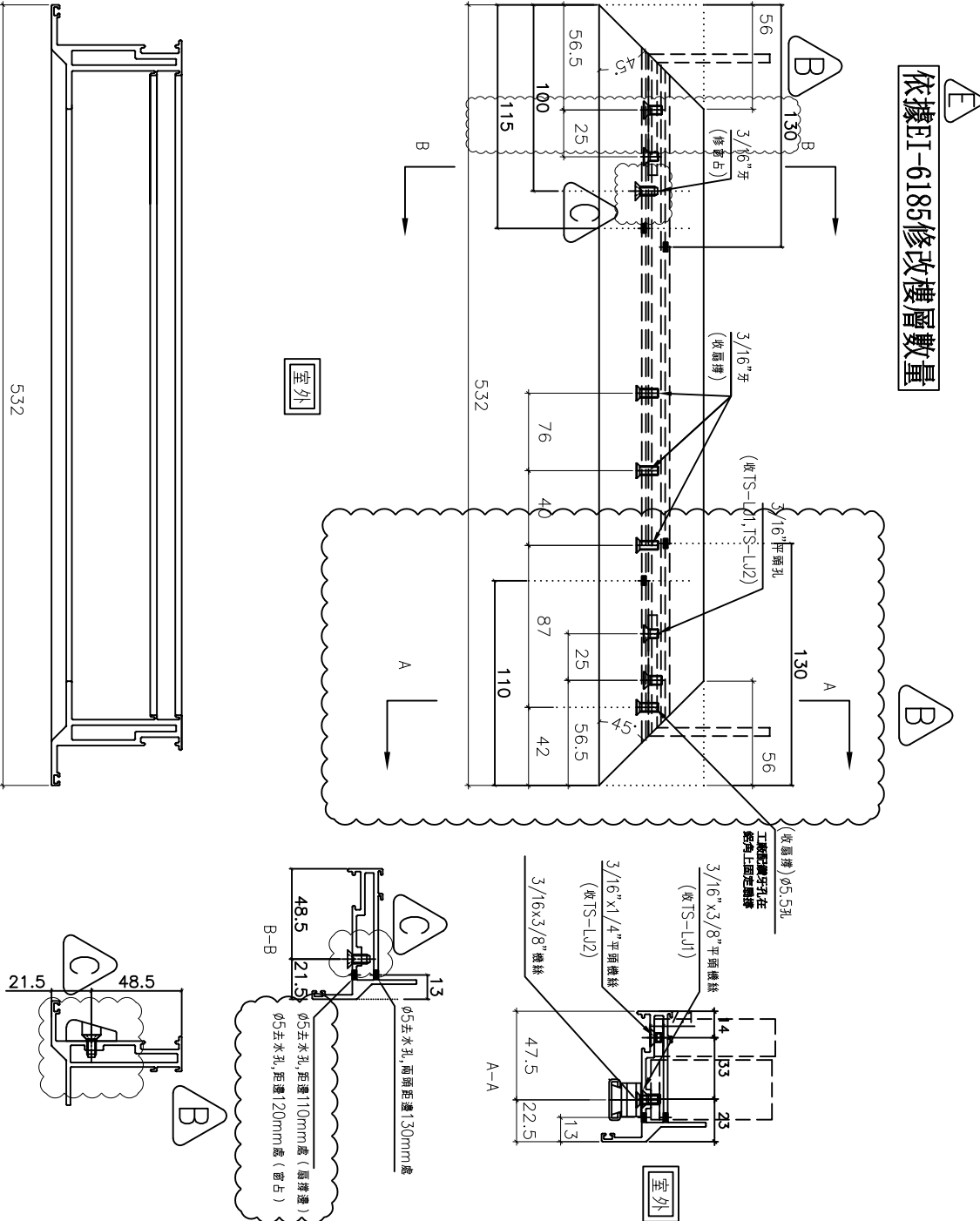

名稱	70生窗玉橫料加工圖	制圖	方強	2022.06.9	修改	D	E	C
材料	X86004	復核	謝永林	2022.07.14	日期	23.04.14	23.05.16	22.09.22
顏色	中灰色 (UCT542919XL-3)	批准			圖號	X86004-SHR1-T2		



美特鋁質有限公司
MIDI Aluminium Fabricator Ltd.

工程號 J856 | 地盤 天水圍天榮站

窗号	幅数	位置	樓層
AW-02	37	T2-A2	3/F-45/F
AW-02	37	T2-A2	3/F-45/F
AW-02	37	T2-B3	3/F-45/F
AW-02	37	T2-B1	3/F-45/F
AW-02	38	T2-A8	3/F-46/F
AW-02	37	T2-A3	3/F-45/F
AW-02	37	T2-A7	5/F-46/F
AW-02	37	T2-B6	5/F-46/F
AW-02	36	T2-B7	5/F-45/F
AW-04	37	T2-B7	3/F-45/F
AW-04	37	T2-A3	3/F-45/F
AW-04	38	T2-A7	3/F-46/F
AW-04	37	T2-A6	5/F-46/F
AW-04	37	T2-B2	3/F-45/F
合计:	519	B	

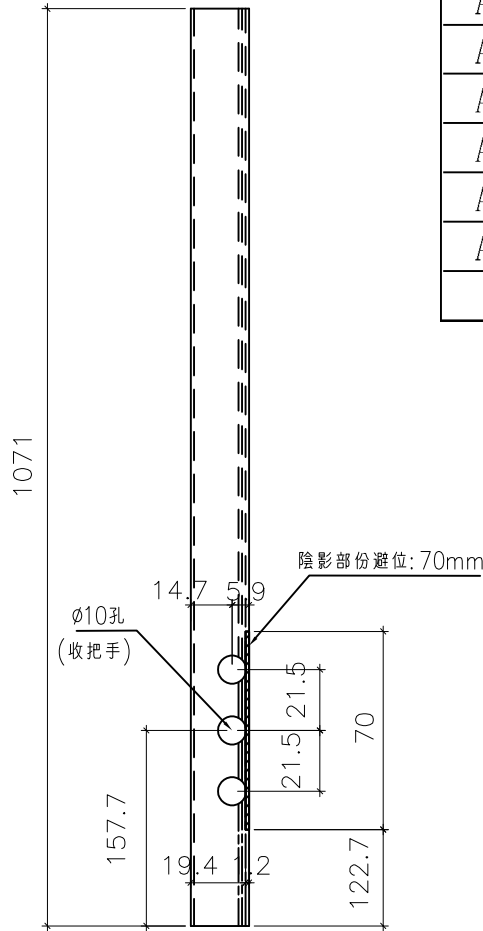

依據EI-6185修改樓層數量

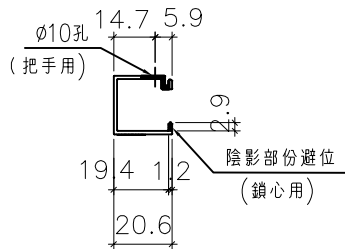

名稱	生窗手柄玻璃線加工圖	制圖	方強	2022.06.9	修改	A	B	
材料	X86109	復核	謝永林	2022.07.14	日期	23.04.14	23.05.17	
顏色	中灰色 (UCT542919XL-3)	批准			圖號	X86109-S1L		



美特鋁質有限公司
MIDI Aluminium Fabricator Ltd.

工程號 J856 | 地盤 天水圍天榮站

窗号	幅数	位置	樓層
AW-02R	37	T2-A1	3/F-45/F
AW-02R	38	T2-A5	3/F-46/F
AW-02R	37	T2-B8	3/F-45/F
AW-02R	37	T2-B2	3/F-45/F
AW-02R	1	T2-A7	3/F
AW-02R	1	T2-B6	3/F
AW-02R	1	T2-B7	3/F
AW-03R	37	T2-A2	3/F-45/F
AW-03R	38	T2-B6	3/F-46/F
AW-03R	37	T2-B3	3/F-45/F
AW-04R	38	T2-A5	3/F-46/F
AW-04R	1	T2-A6	3/F
AW-08	37	T2-B8	3/F-45/F
合計:	340	B	

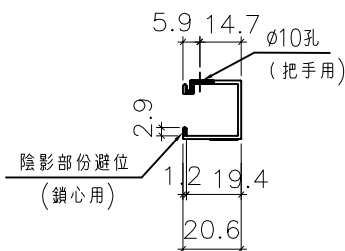
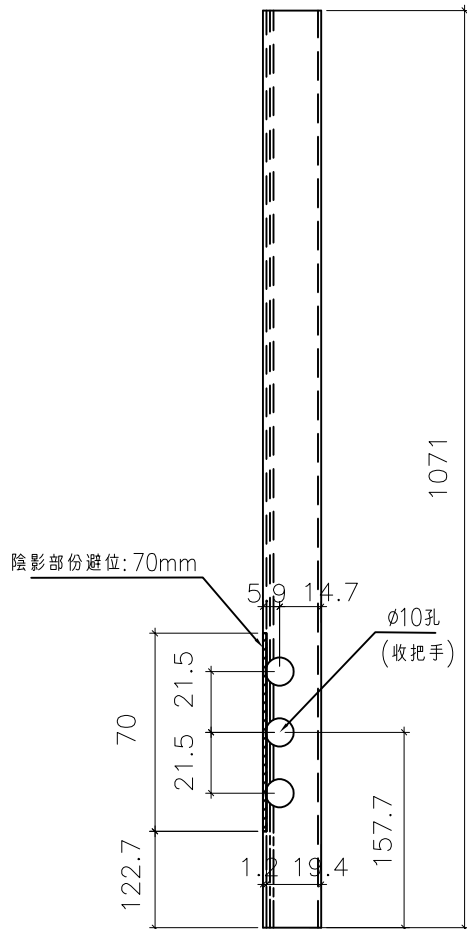

依據EI-6185修改樓層數量

名稱	生窗手柄玻璃線加工圖	制圖	方強	2022.06.9	修改	A	B	
材料	X86109	復核	謝永林	2022.07.14	日期	23.04.14	23.05.17	
顏色	中灰色 (UCT542919XL-3)	批准			圖號	X86109-S1R		



美特鋁質有限公司
MIDI Aluminium Fabricator Ltd.

工程號 J856 地盤 天水圍天榮站

窗号	幅数	位置	樓層
AW-02	37	T2-B3	3/F-45/F
AW-02	37	T2-B1	3/F-45/F
AW-02	38	T2-A8	3/F-46/F
AW-02	37	T2-A3	3/F-45/F
AW-02	37	T2-A7	5/F-46/F
AW-02	36	T2-B7	5/F-45/F
AW-02R	37	T2-A1	3/F-45/F
AW-02R	38	T2-A5	3/F-46/F
AW-02R	37	T2-B8	3/F-45/F
AW-02R	37	T2-B2	3/F-45/F
AW-02R	1	T2-B6	3/F
AW-03R	38	T2-B6	3/F-46/F
AW-03R	37	T2-B3	3/F-45/F
AW-04	37	T2-B7	3/F-45/F
AW-04	37	T2-A6	5/F-46/F
合計:	521		

依據E14702C-修改分格變動

依據E1-6185修改樓層數量

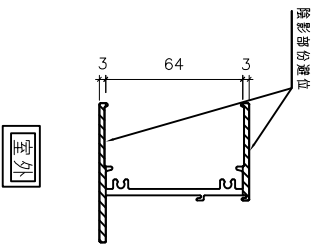
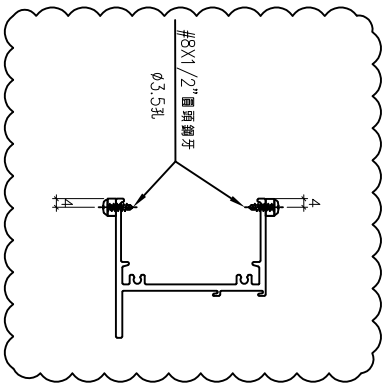
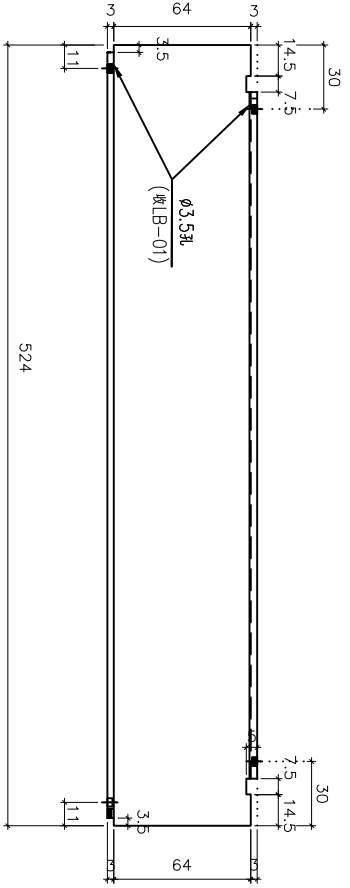
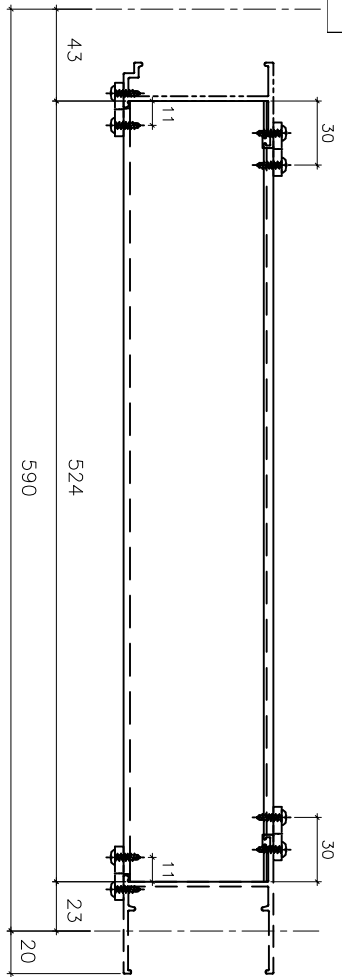

室外

室外

名稱	70梗底橫加工圖	制圖	方強	2022.06.9	修改	新增	A	B
材料	X86016	復核	謝永林	2022.07.14	日期	22.08.23	23.04.13	23.05.16
顏色	中灰色 (UCT542919XL-3)	批准			圖號	X86016-S1		

 美特鋁質有限公司
MIDI Aluminium Fabricator Ltd.

工程號 J856 地盤 天水圍天榮站

序號	物料編號	數量	L	窗號	位置	分格尺寸	樓層	
1	X86005-F01L	37	1820	AW-02R	T2-A1	1780	3/F-45/F	
2		38	1820	AW-02R	T2-A5	1780	3/F-46/F	
3		37	1820	AW-02R	T2-B8	1780	3/F-45/F	
4		37	1820	AW-02R	T2-B2	1780	3/F-45/F	
5		1	1820	AW-02R	T2-B6	1780	3/F	
6		合計:	150					
7								
8		X86005-F02L	38	2050	AW-03R	T2-B6	2010	3/F-46/F
9			37	2050	AW-03R	T2-B3	2010	3/F-45/F
10			37	2050	AW-08	T2-B8	2010	3/F-45/F
	合計:	112						

B

依據EI-6185修改樓層數量

依據EI-5122分出水線碼新增數據表

名稱	梗邊企數據表	制圖	方強	2022.06.9	修改	新增	A	B
材料	X86005	復核	謝永林	2022.07.14	日期	2022.09.22	23.04.13	23.05.16
顏色	中灰色 (UCT542429XL-3)	批准			圖號	X86005-F01L(1)		



美特鋁質有限公司
MIDI Aluminium Fabricator Ltd.

工程號

J856

地盤

天水圍天榮站

序號	物料編號	數量	L	窗號	位置	分格尺寸	樓層	
1	X86005-F01R	37	1820	AW-02	T2-B3	1780	3/F-45/F	
2		37	1820	AW-02	T2-B1	1780	3/F-45/F	
3		38	1820	AW-02	T2-A8	1780	3/F-46/F	
4		37	1820	AW-02	T2-A3	1780	3/F-45/F	
5		37	1820	AW-02	T2-A7	1780	5/F-46/F	
6		36	1820	AW-02	T2-B7	1780	5/F-45/F	
7		合計:	222					
8								
9		X86005-F02R	37	2050	AW-04	T2-B7	2010	3/F-45/F
10			37	2050	AW-04	T2-A6	2010	5/F-46/F
	合計:	74						

B

依據EI-6185修改樓層數量

37

B

37

37

36

222

37

37

37

38

37

37

36

合計:

合計:

37

37

37

38

37

37

36

合計:

合計:

37

37

37

38

37

37

36

合計:

合計:

37

37

37

38

37

37

36

合計:

合計:

37

37

37

38

37

37

36

合計:

合計:

37

37

37

38

37

37

36

合計:

合計:

37

37

37

38

37

37

36

合計:

合計:

37

37

37

38

37

37

36

合計:

合計:

37

37

37

38

37

37

36

合計:

合計:

37

37

37

38

37

37

36

合計:

合計:

37

37

37

38

37

37

36

合計:

合計:

37

37

37

38

37

37

36

合計:

合計:

37

37

37

38

37

37

36

合計:

合計:

37

37

37

38

37

37

36

合計:

合計:

37

37

37

38

37

37

36

合計:

合計:

37

37

37

38

37

37

36

名稱	梗邊企數據表	制圖	方強	2022.06.9	修改	新增	A	B
材料	X86005	復核	謝永林	2022.07.14	日期	2022.09.22	23.04.13	23.05.16
顏色	中灰色 (UCT542429XL-3)	批准			圖號	X86005-F01R(1)		



美特鋁質有限公司
MIDI Aluminium Fabricator Ltd.

工程號 J856 | 地盤 天水圍天榮站

依據EI-5122分出水線碼款式

窗號	幅數	位置	樓層
AW-02	37	T2-A2	3/F-45/F
AW-02	37	T2-A2	3/F-45/F
AW-02	37	T2-B6	5/F-46/F
合計:	111	(B)	

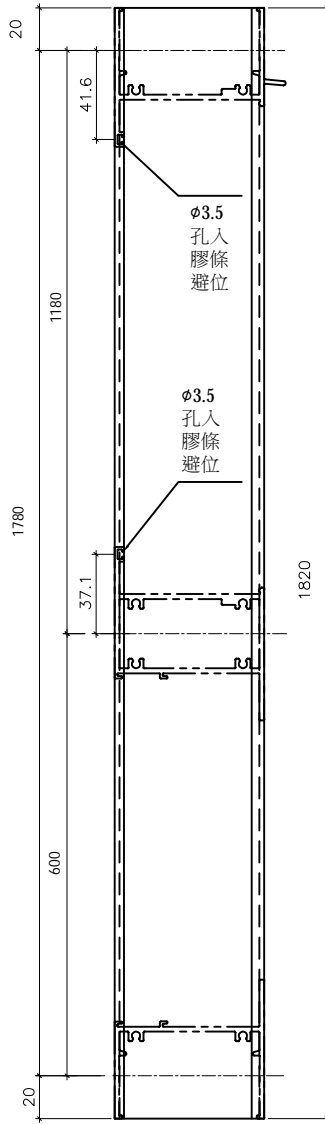
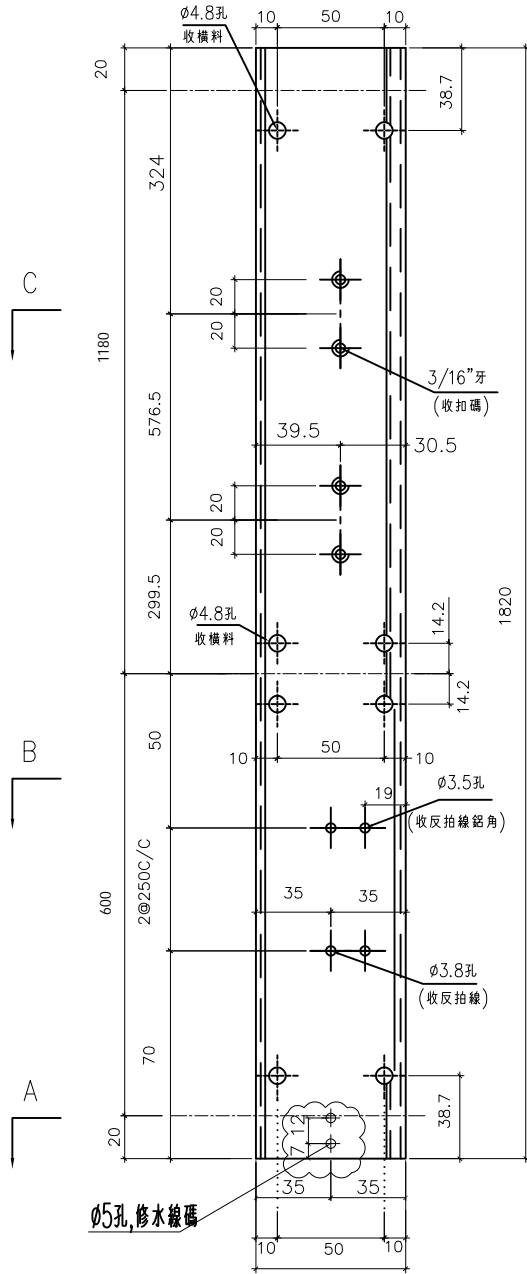

依據EI-6185修改樓層數量

室外

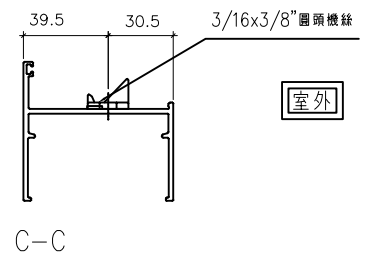
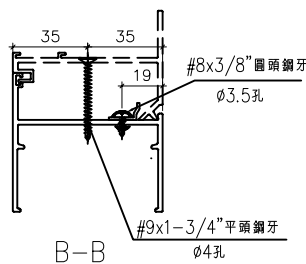
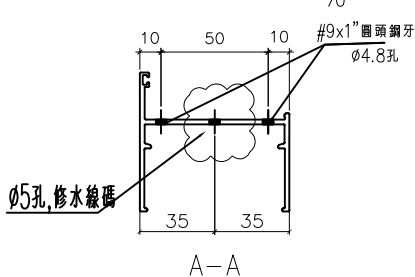

名稱	70生邊企	制圖	方強	2022.06.9	修改	新增	A	B
材料	X86003	復核	謝永林	2022.07.14	日期	22.09.22	23.04.13	23.05.16
顏色	中灰色 (UCT542919XL-3)	批准			圖號	X86003-S1L(M)		



美特鋁質有限公司
MIDI Aluminium Fabricator Ltd.

工程號 J856 | 地盤 天水圍天榮站

依據EI-5122分出水線碼款式

窗號	幅數	位置	樓層
AW-04	37	T2-A3	3/F-45/F
AW-04	38	T2-A7	3/F-46/F
AW-04	37	T2-B2	3/F-45/F
合計:	112		

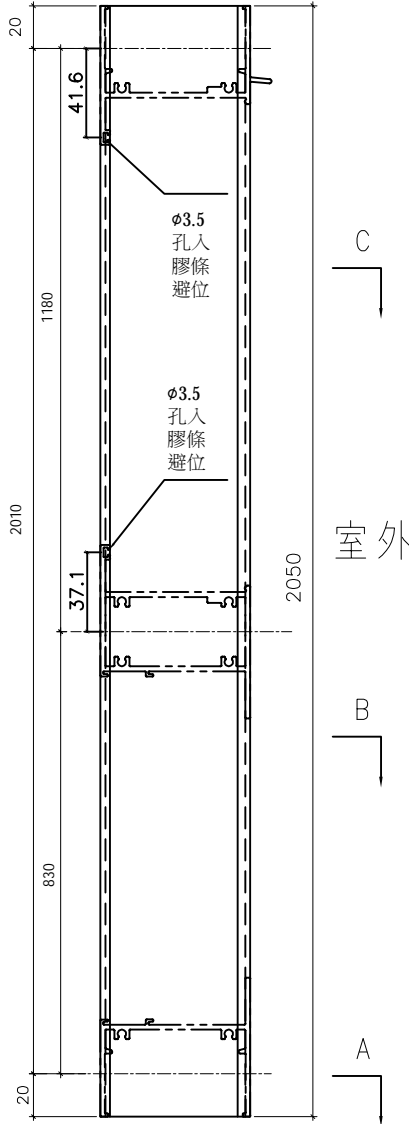
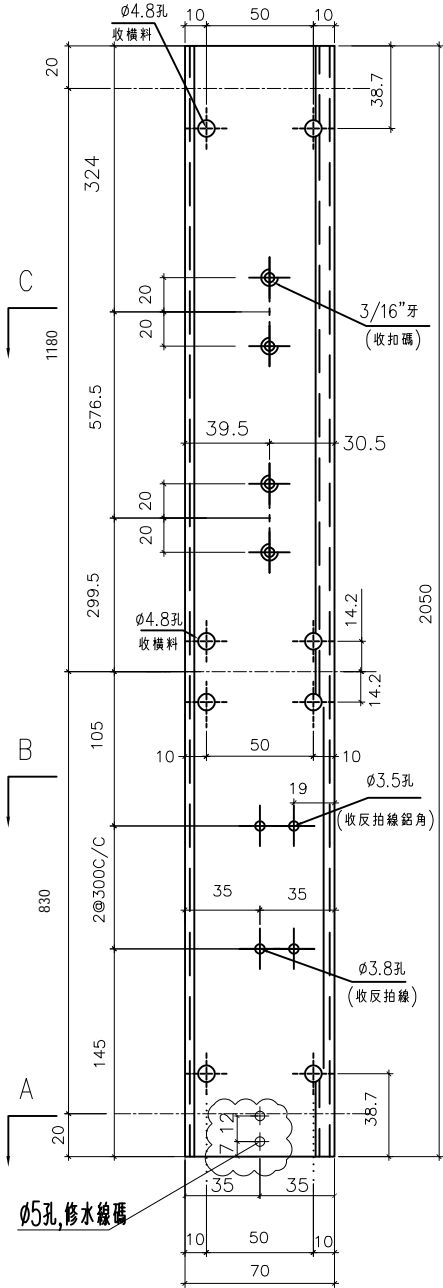

B
依據EI-6185修改樓層數量

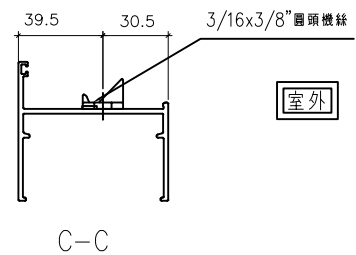
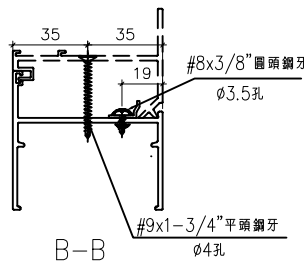
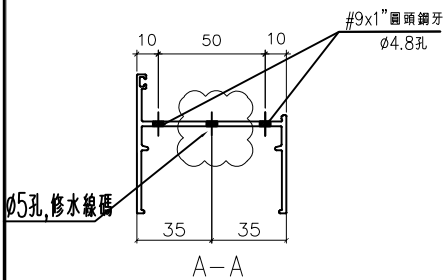

名稱	70生邊企	制圖	方強	2022.06.9	修改	新增	A	B
材料	X86003	復核	謝永林	2022.07.14	日期	22.09.22	23.04.13	23.05.16
顏色	中灰色 (UCT542919XL-3)	批准			圖號	X86003-S2L(M)		



美特鋁質有限公司
MIDI Aluminium Fabricator Ltd.

工程號 J856 | 地盤 天水圍天榮站

依據EI-5122分出水線碼款式

窗號	幅數	位置	樓層
AW-03R	37	T2-A2	3/F-45/F
AW-04R	38	T2-A5	3/F-46/F
AW-04R	1	T2-A6	3/F
AW-08	37	T2-B8	3/F-45/F
合計:	113		

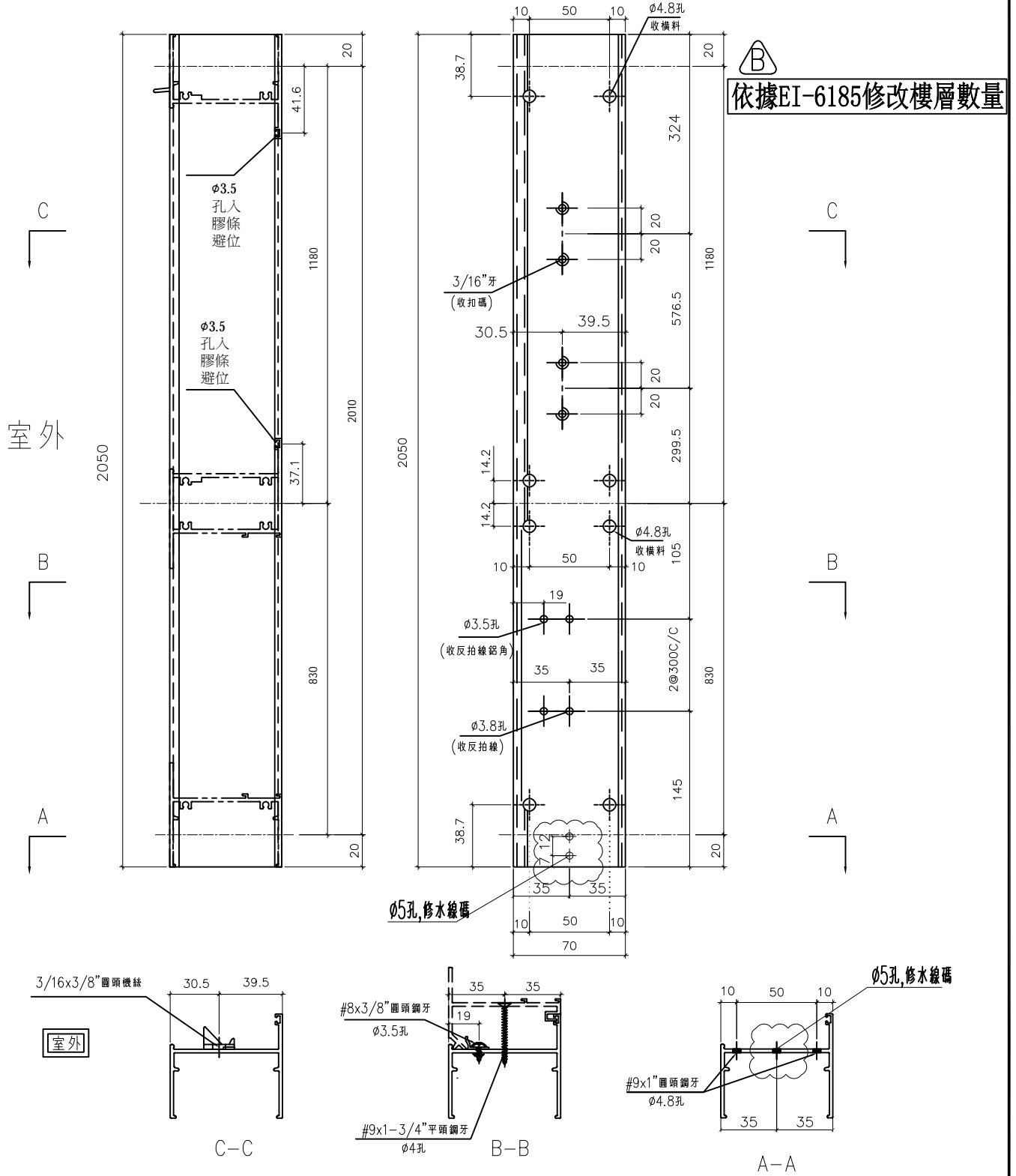

名稱	70生邊企	制圖	方強	2022.06.9	修改	新增	A	B
材料	X86003	復核	謝永林	2022.07.14	日期	22.09.22	23.04.13	23.05.16
顏色	中灰色 (UCT542919XL-3)	批准			圖號	X86003-S2R(M)		