



工程指示 / 要求簡箋(E.I.)

工程指示編號：EI / 436T / 22

修改版次：

工程編號：J - 856

工程名稱：天水圍天榮站

工程項目：窗仔 Trial panel(後加 2 隻,A6 單位)

收件人：生統 / 王良 / 永林

發件人：Eric Liu

日期：09/02/2022

要求提供 / 確認 事項：

- | | | |
|------------------------------------|-------------------------------------|-------------------------------|
| <input type="checkbox"/> 初步鋁料 B.M. | <input type="checkbox"/> 加工拆圖，然後生產 | <input type="checkbox"/> 尺寸表 |
| <input type="checkbox"/> 正式鋁料 B.M. | <input type="checkbox"/> 技術上資料 / 指示 | <input type="checkbox"/> 報價 |
| <input type="checkbox"/> 配件 B.M. | <input type="checkbox"/> 樣辦或貨品說明書 | <input type="checkbox"/> 分判合約 |

內容：

請從 EI4269, T3 佛沙窗大貨內 抽兩幅窗, AW02R 及 AW04R (T3-A6 單位) 送地盤

送貨地址及收貨人再提供，請先安排包裝

謝謝

請在 2022.02.17 前完成上列要求。

附：

以上項目為：

- 原合約工程包 原合約工程加 / 減賬 新工程報價

原因：-

分發東莞各部門：

- | | | | | | | | |
|---------------------------------|------------------------------|---|---|--|---|--------------------------------|------------------------------|
| <input type="checkbox"/> 生產技術總監 | <input type="checkbox"/> 連附件 | <input type="checkbox"/> 技術部 | <input type="checkbox"/> 連附件 | <input type="checkbox"/> 生產部 | <input type="checkbox"/> 連附件 | <input type="checkbox"/> 機械設計部 | <input type="checkbox"/> 連附件 |
| <input type="checkbox"/> 採購部 | <input type="checkbox"/> 連附件 | <input checked="" type="checkbox"/> 生產統籌部 | <input checked="" type="checkbox"/> 連附件 | <input checked="" type="checkbox"/> 小羅&清 | <input checked="" type="checkbox"/> 連附件 | | |
| <input type="checkbox"/> 質檢部 | <input type="checkbox"/> 連附件 | <input type="checkbox"/> 會計部 | <input type="checkbox"/> 連附件 | <input checked="" type="checkbox"/> 報關組 | <input checked="" type="checkbox"/> 連附件 | <input type="checkbox"/> 其他 | <input type="checkbox"/> 連附件 |

分發其他分判：

- 水洪 連附件

分發香港各部門：

- | | | | | | | | |
|------------------------------|------------------------------|-------------------------------|------------------------------|------------------------------|------------------------------|----------------------------------|------------------------------|
| <input type="checkbox"/> 行政部 | <input type="checkbox"/> 連附件 | <input type="checkbox"/> 會計部 | <input type="checkbox"/> 連附件 | <input type="checkbox"/> 統籌部 | <input type="checkbox"/> 連附件 | <input type="checkbox"/> 工程部地盤科文 | <input type="checkbox"/> 連附件 |
| <input type="checkbox"/> 採購部 | <input type="checkbox"/> 連附件 | <input type="checkbox"/> QS 部 | <input type="checkbox"/> 連附件 | <input type="checkbox"/> 維修部 | <input type="checkbox"/> 連附件 | <input type="checkbox"/> 其他 | <input type="checkbox"/> 連附件 |

傳遞編號：

HK 0220 / 22

發件人簽署：

項目經理簽署：

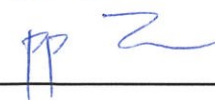
From: "hwhung@shkp.com" <hwhung@shkp.com>
To: "jason.lcs.midi@gmail.com" <jason.lcs.midi@gmail.com>, "j856@midiltd.com.hk" <j856@midiltd.com.hk>, "cupng@orientfunds.com.hk" <cupng@orientfunds.com.hk>, "vitalam@orientfunds.com.hk" <vitalam@orientfunds.com.hk>, "raymondleung@orientfunds.com.hk" <raymondleung@orientfunds.com.hk>
Subject: FW: [External Email] TWS - Off-site Precast Facade Mock-up (For discussion first)
Date sent: Tue, 25 Jan 2022 06:11:58 +0000
Copies to: "tswtl23pc@shkp.com" <tswtl23pc@shkp.com>

Dear Jason,

For discussion Mock up 原T3 Flat A5 再加多一個單位T3 flat A6, 鋁窗/預製件 T3PF07,T3PF08 安排生產及送料到沙埔安裝
請先報告涉及增加後之生產時間更新Programme 安排.
列出清單再由業主指示最終安排

Regards,

Wingo
95524188

From: Timothy Ng Kwun To <timothyng@shkp.com>
Sent: Tuesday, January 25, 2022 11:50 AM
To: TSWTL23 - PC <tswtl23pc@shkp.com>; TSWTL23 - M&E <tswtl23me@shkp.com>; Hung Ho Wing <hwhung@shkp.com>; Mike Chau Chun Yu <mikechau@shkp.com>
Subject: FW: [External Email] TWS - Off-site Precast Facade Mock-up

fyi

From: CHAN Dorothy Wan Heung (陳雲香) <DWHCHAN@mtr.com.hk >
Sent: Tuesday, January 25, 2022 11:33 AM
To: Lai Chi Cheung <laichicheung@shkp.com>; Jonathan Chan Fuk Keung <jonathanfkchan@shkp.com>; Petrina Cheung Long Ying <lypcheung@shkp.com >; Cheng Shu Yan <sycheng@shkp.com>; Timothy Ng Kwun To <timothyng@shkp.com>; Bryant Kam <bryantkam@lwkp.com>
Cc: CHAN Tony Chiu Yin (陳釗賢) <TCYCHAN@mtr.com.hk>; LEE Sam Wing Fai (李榮輝) <WFLEE@mtr.com.hk>; PO William Kin Wah (布健華) <WKWPO@mtr.com.hk>
Subject: RE: [External Email] TWS - Off-site Precast Facade Mock-up

Dear Chi,

Please find our comments of the subject draft proposal for your subsequent formal submission:

1. The extent, flat type > please include A6 (as it represent the majority of the development) and include 300mm extend from the return to show the interface of finishes at A5, see markup below.

 美特鋁質有限公司 MIDI Aluminium Fabricator Ltd.	工程號 J856	拆圖 邱常海	2021.12.13
	地盤 天水圍天樂站	復核 謝永林	2022.01.08
名稱 70佛沙窗	顏色 中灰色 (UCT542919XL-3)	批准	

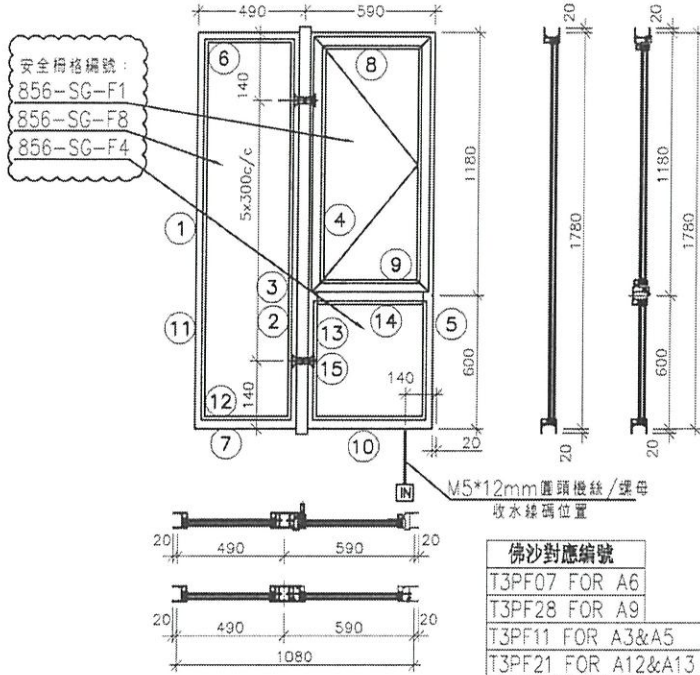

- 注:
- (1) 玻璃線橫嵌企。
 - (2) 生窗底料需開長方形去水孔
 - (3) 窗玉搭位7mm
 - (4) 滴水線比窗玉每頭長1mm。
 - (5) S.H窗需裝窗拑1隻/玉,框上裝1支
 - (6) SH窗需裝2組扣碼。
 - (7) 3號料 頂留30mm,底留30mm
 - (8) SH窗用立與配件,銷3點
 - (9) 梗邊企,梗夾企,頂底需把放玻璃線凸出點避位掉,配合橫料組裝。
 - (10) 廠裝安全柵格,詳情安全柵格節點

序號	料號	名稱	出荷	長度 (mm)	支/幅	加工說明
1	X86005	70梗邊企		1820.0	1	X86005-F01
2	X86006	70梗夾企		1820.0	1	X86006-F01
3	X86108	中企夾通		1840.0	1	X86108-F01
4	X86007	70生夾企		1820.0	1	X86007-S1R
5	X86003	70生邊企		1820.0	1	X86003-S1R
6	X86016	70梗頂橫	避位	424.0	1	X86016-F01
7	X86016	70梗底橫	避位	424.0	1	X86016-F01a
8	X86014	70生頂橫	避位	534.0	1	X86014-S1R
9	X86015	70上生下梗中橫	避位	524.0	1	X86015-S1R
10	X86016	70梗底橫	避位	524.0	1	X86016-S1R
11	X86018	梗窗玻璃線企	直口	1729.0	2	直口開料
12	X86018	梗窗玻璃線橫	直口	380.0	2	直口開料
13	X86018	梗窗玻璃線企	直口	553.5	2	直口開料
14	X86018	梗窗玻璃線橫	直口	422.0	2	直口開料
15	X86019	反拍線	避位	553.5	2	X86019-S1(L/R)
16		反拍線擋膠鋁角	直口	553.5	2	XXL-S1(L/R)

加工細則			
頂留 ①②④⑤	20	mm	
底留 ①②④⑤	20	mm	
企料底部開避位		mm	
底橫料防水巴鋸去		mm	
水線孔在企料-----	頂	底	
安裝扣碼	NBSF(窗框)/NBSS(窗玉)		
多點鎖芯型號:	平收單向傳動器(立興)		
手柄型號:	MLDFOB-18 手柄(立興)		
扇撐型號:	HHMS 不鏽鋼扇撐(立興)		
T窗最大的開度:			
窗玉搭位數:	7mm		
窗款	寬度	高度	隻/幅 撐長
70SHR窗	532.0	1146.5	1 16"

窗玉用料

序號	料號	名稱	出荷	長度 (mm)	支/幅	加工說明
1	X86004	窗玉企	45°斜口	1146.5	2	X86004-SHR1-1/2
2	X86004	窗玉橫	45°斜口	532.0	2	X86004-SHR1-T1/2
3	X86109	玉玻璃線企/手柄	直口/避位	1071.0	1	X86109-S1R
4	X86109	窗玉玻璃線企	直口	1071.0	1	直口開料
5	X86109	窗玉玻璃線橫	直口	420.0	2	直口開料

大圖版次	本圖版	日期	序號	窗号	寬度 (W)	高度 (H)	位置	幅数	樓層
			1	AW-02R	1080	1780	T3-A6	35	3/F-42/F
			2	AW-02R	1080	1780	T3-A7	35	3/F-42/F
			3	AW-02R	1080	1780	T3-A3	35	3/F-42/F
			4	AW-02R	1080	1780	T3-A12	35	3/F-42/F
圖號	AW-02R								

 美特鋁質有限公司 MIDI Aluminium Fabricator Ltd.	工程號	J856	拆圖	邱常海	2021.12.13
	地盤	天水圍天樂站	復核	謝永林	2022.01.08
名稱	70佛沙窗	顏色	中灰色 (UCT542919XL-3)	批准	

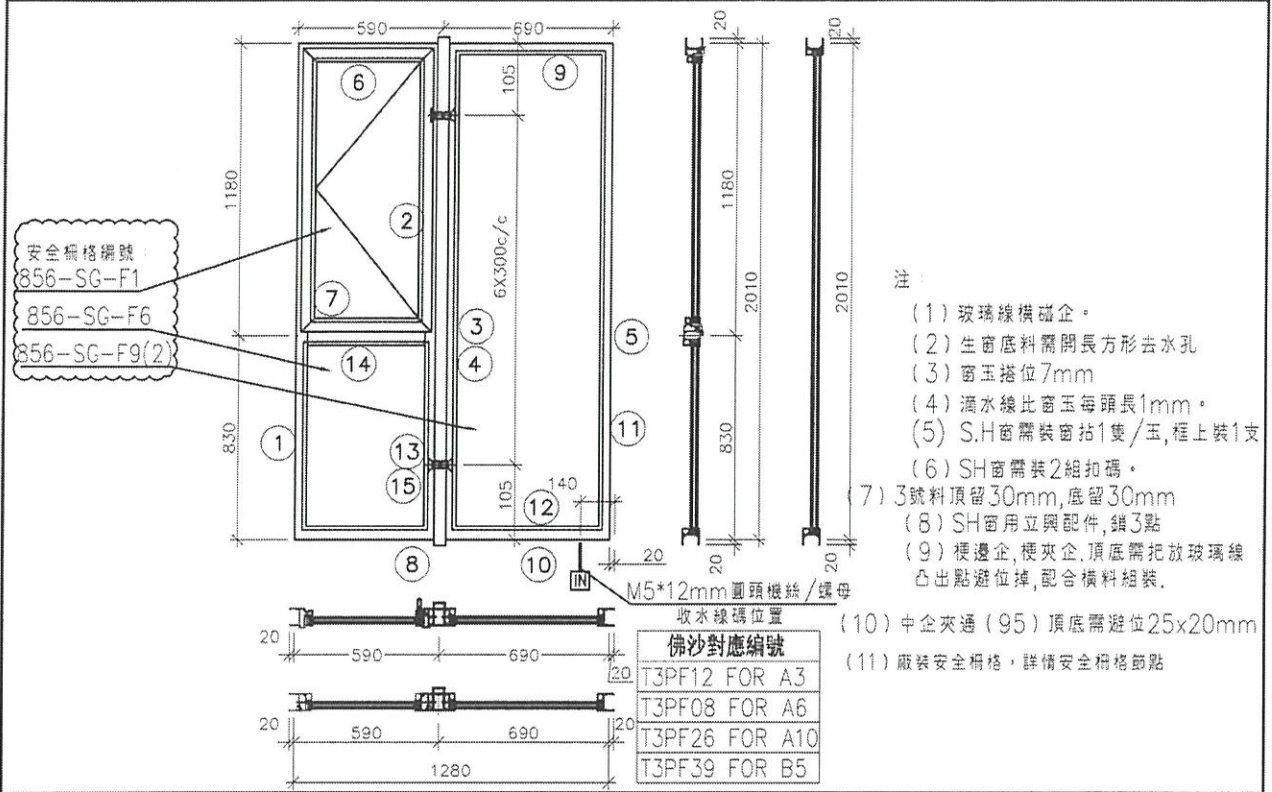

- 注：
- (1) 玻璃線橫磁企。
 - (2) 生窗底料需開長方形去水孔
 - (3) 窗玉搭位7mm
 - (4) 滴水線比窗玉每頭長1mm。
 - (5) S.H窗需裝窗括1隻/玉,框上裝1支
 - (6) SH窗需裝2組扣碼。
 - (7) 3號料頂留30mm,底留30mm
 - (8) SH窗用立與配件,鎖3點
 - (9) 複邊企,梗夾企,頂底需把玻璃線凸出點避位掉,配合橫料組裝。
 - (10) 中企夾通 (95) 頂底需避位25x20mm
 - (11) 廠裝安全棉格,詳情安全棉格節點

序號	料號	名稱	出荷	長度 (mm)	支/幅	加工說明
1	X86003	70生邊企		2050.0	1	X86003-S2L
2	X86007	70生夾企		2050.0	1	X86007-S2L
3	X86008	中企夾通(95)		2070.0	1	X86008-F01
4	X86006	70梗夾企		2050.0	1	X86006-F02
5	X86005	70梗邊企		2050.0	1	X86005-F02
6	X86014	70生頂橫	避位	534.0	1	X86014-S1L
7	X86015	70上生下梗中橫	避位	524.0	1	X86015-S1L
8	X86016	70梗底橫	避位	524.0	1	X86016-S1
9	X86016	70梗頂橫	避位	624.0	1	X86016-F03
10	X86016	70梗底橫	避位	624.0	1	X86016-F03aL
11	X86018	梗窗玻璃線企	直口	1959.0	2	直口開料
12	X86018	梗窗玻璃線橫	直口	580.0	2	直口開料
13	X86018	梗窗玻璃線企	直口	783.5	2	直口開料
14	X86018	梗窗玻璃線橫	直口	422.0	2	直口開料
15	X86019	反拍線	避位	783.5	2	X86019-S2(L/R)
16		反拍線帶膠鋁角	直口	783.5	2	XXL-S2(L/R)

加工細則			
頂留 ①②④⑤	20	mm	
底留 ①②④⑤	20	mm	
企料底部開避位		mm	
底橫料防水巴鋸去		mm	
水線孔在企料-----	頂	底	
安裝扣碼	NBSF(窗框)/NBSS(窗玉)		
多點鎖芯型號:	平收單向傳動器(立興)		
手柄型號:	MLDFOB-18 手柄(立興)		
限位撐型號:	HHMS 不鏽鋼扇撐(立興)		
T窗最大的開度:			
窗玉搭位數:	7mm		
窗款	寬度	高度	隻/幅 撐長
70SHL窗	532.0	1146.5	1 16"

1隻 →

窗玉用料

序號	料號	名稱	出荷	長度(mm)	支/幅	加工說明
1	X86004	窗玉企	45°斜口	1146.5	2	X86004-SHL1-1/2
2	X86004	窗玉橫	45°斜口	532.0	2	X86004-SHL1-T1/2
3	X86109	玉玻璃線企/手柄	直口/避位	1071.0	1	X86109-S1L
4	X86109	窗玉玻璃線企	直口	1071.0	1	直口開料
5	X86109	窗玉玻璃線橫	直口	420.0	2	直口開料

大圖版次	本圖版	日期	序號	窗号	寬度 (W)	高度 (H)	位置	幅數	樓層
			1	AW-04R	1240	2010	T3-A3	35	3/F-42/F
			2	AW-04R	1280	2010	T3-A6	35	3/F-42/F
			3	AW-04R	1280	2010	T3-A10	35	3/F-42/F
			4	AW-04R	1240	2010	T3-B5	35	3/F-42/F
			5						
			6						
			7						
			8						
			9						
			10						
圖號	AW-04R								

J856 precast window

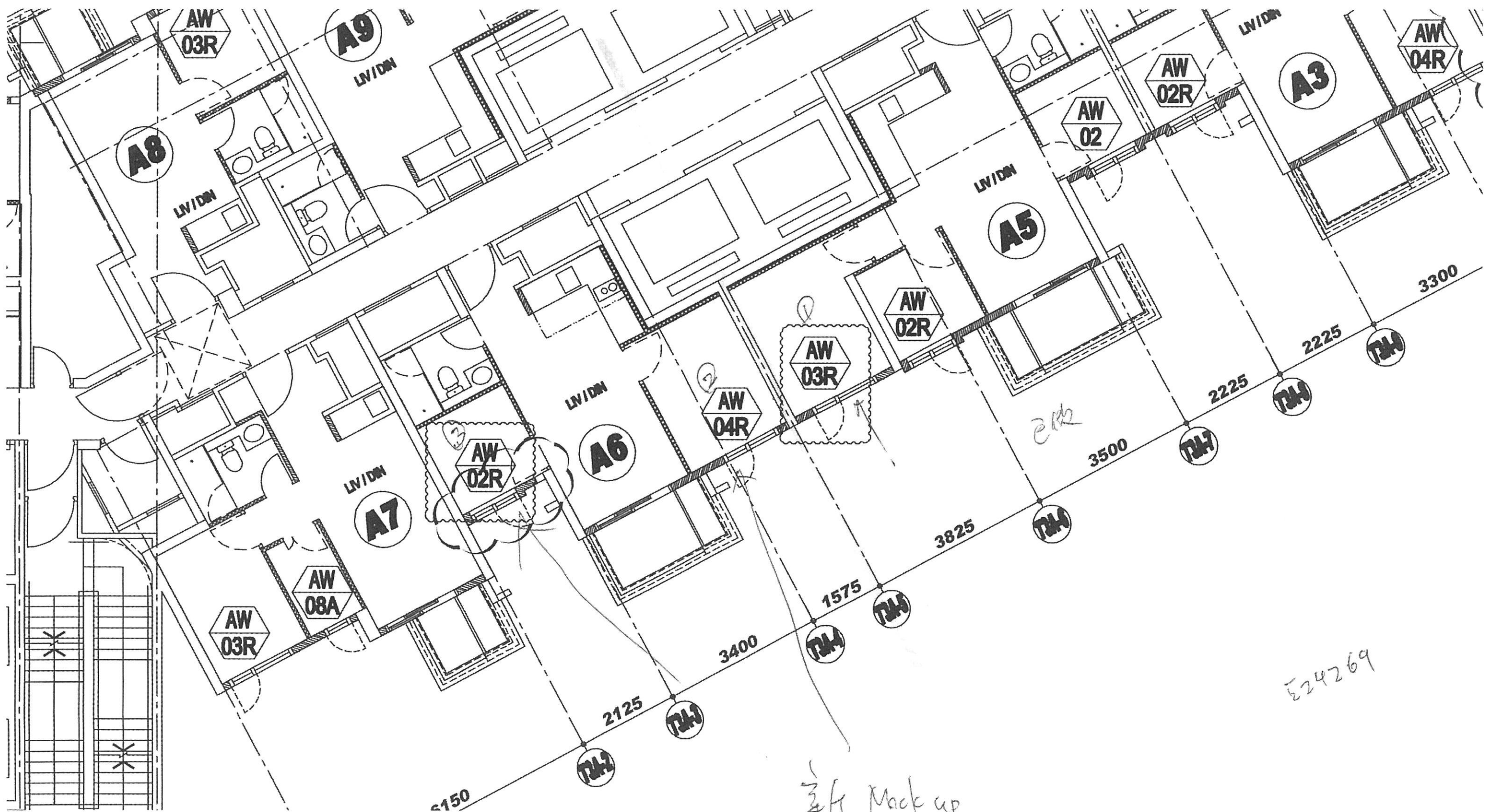

1/2 ft Mock up

E24269