

工程指示 / 要求簡箋(E.I.)

工程指示編號：EI / 4346 / 22

修改版次：

工程編號：J - 856

工程名稱：天水圍天榮站

工程項目：窗仔 Trial panel(1 隻)(補)

收件人：生統 / 王良 / 永林

發件人：Eric Liu

日期：28/01/2022

要求提供 / 確認 事項：

- | | | |
|------------------------------------|-------------------------------------|-------------------------------|
| <input type="checkbox"/> 初步鋁料 B.M. | <input type="checkbox"/> 加工拆圖，然後生產 | <input type="checkbox"/> 尺寸表 |
| <input type="checkbox"/> 正式鋁料 B.M. | <input type="checkbox"/> 技術上資料 / 指示 | <input type="checkbox"/> 報價 |
| <input type="checkbox"/> 配件 B.M. | <input type="checkbox"/> 樣辦或貨品說明書 | <input type="checkbox"/> 分判合約 |

內容：

EI4269B 抽一幅 AW03R 窗(T3-A5 單位) 先送佛沙廠

提供送貨地址：東莞市沙田鎮福祿沙管理區，收貨人：江小葉 13723553807

謝謝 過年後出貨 特別修修改大圖後，T3 A5 由 AW03 改做 AW03R

請在 2022.02.18 前完成上列要求。AW03R 機，Make up 位呈需補 AW03R。

附：

以上項目為：

- 原合約工程包 原合約工程加 / 減賬 新工程報價

原因：-

分發東莞各部門：

- | | | | |
|--|---|---|--|
| <input type="checkbox"/> 生產技術總監 <input type="checkbox"/> 連附件 | <input type="checkbox"/> 技術部 <input type="checkbox"/> 連附件 | <input type="checkbox"/> 生產部 <input type="checkbox"/> 連附件 | <input type="checkbox"/> 機械設計部 <input type="checkbox"/> 連附件 |
| <input type="checkbox"/> 採購部 <input type="checkbox"/> 連附件 | <input checked="" type="checkbox"/> 生產統籌部 <input checked="" type="checkbox"/> 連附件 | <input checked="" type="checkbox"/> 小羅 & 清 <input type="checkbox"/> 連附件 | |
| <input type="checkbox"/> 質檢部 <input type="checkbox"/> 連附件 | <input type="checkbox"/> 會計部 <input type="checkbox"/> 連附件 | <input checked="" type="checkbox"/> 報關組 <input checked="" type="checkbox"/> 連附件 | <input type="checkbox"/> 其他 _____ <input type="checkbox"/> 連附件 |

分發其他分判：

- 水洪 連附件

分發香港各部門：

- | | | | |
|---|--|---|--|
| <input type="checkbox"/> 行政部 <input type="checkbox"/> 連附件 | <input type="checkbox"/> 會計部 <input type="checkbox"/> 連附件 | <input type="checkbox"/> 統籌部 <input type="checkbox"/> 連附件 | <input type="checkbox"/> 工程部地盤科文 <input type="checkbox"/> 連附件 |
| <input type="checkbox"/> 採購部 <input type="checkbox"/> 連附件 | <input type="checkbox"/> QS 部 <input type="checkbox"/> 連附件 | <input type="checkbox"/> 維修部 <input type="checkbox"/> 連附件 | <input type="checkbox"/> 其他 _____ <input type="checkbox"/> 連附件 |

傳遞編號：

HK 0201 / 22

發件人簽署：

項目經理簽署：

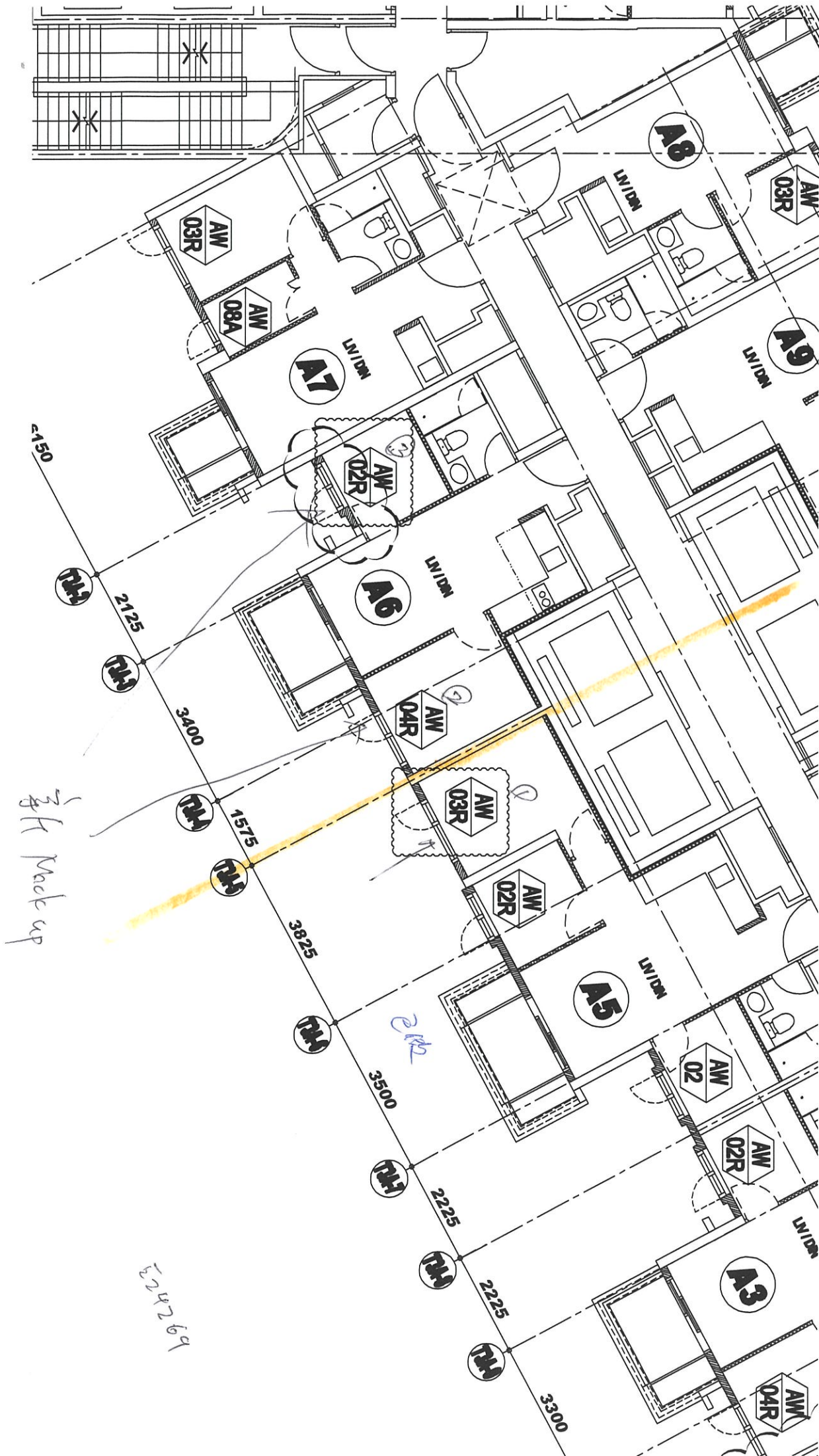

3/4" Mock up

224269

5856 precast window

 美特鋁質有限公司 MIDI Aluminium Fabricator Ltd.	工程號	J856	拆圖	邱常海	2021.12.13
	地盤	天水圍天樂站	復核	謝永林	2022.01.08
	名稱	70佛沙窗	顏色	中灰色 (UCT542919XL-3)	批准

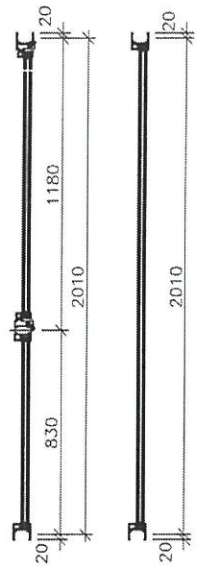
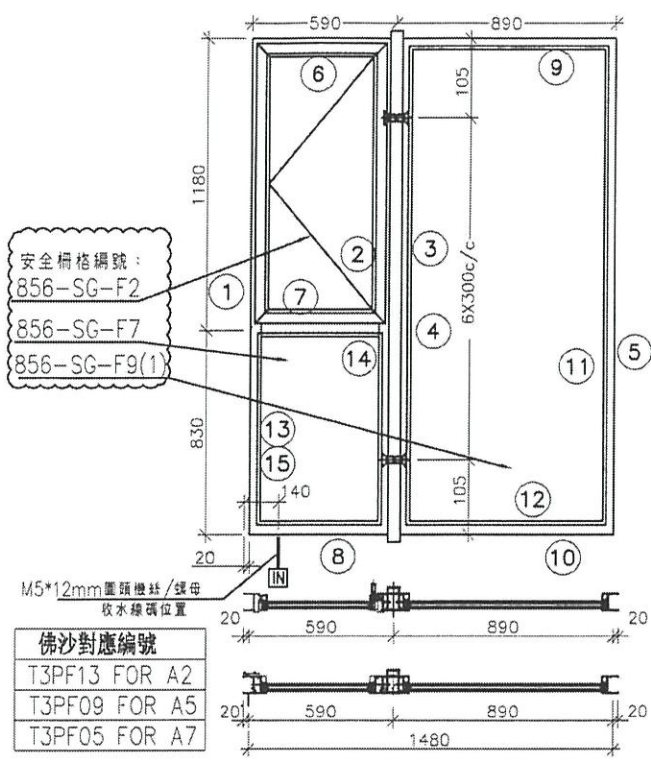

- 注：
- (1) 玻璃線橫磁企。
 - (2) 生窗底料需開長方形去水孔
 - (3) 窗玉搭位7mm
 - (4) 滴水線比窗玉每頭長1mm。
 - (5) S.H窗需裝窗拑1隻/玉, 框上裝1支
 - (6) SH窗需裝2組扣碼。
 - (7) 3號料 頂留30mm, 底留30mm
 - (8) SH窗用立與配件, 鎖3點
 - (9) 梗邊企, 梗夾企, 頂底需把放玻璃線凸出點避位掉, 配合橫料組裝。
 - (10) 中企夾通 (95) 頂底需避位25x20mm
 - (11) 廠裝安全柵格, 詳情安全柵格節點

序號	料號	名稱	出荷	長度 (mm)	支/幅	加工說明
1	X86003	70生邊企		2050.0	1	X86003-S2L
2	X86007	70生夾企		2050.0	1	X86007-S2L
3	X86008	中企夾通(95)	避位	2070.0	1	X86008-F01
4	X86006	70梗夾企		2050.0	1	X86006-F02
5	X86005	70梗邊企		2050.0	1	X86005-F02
6	X86014	70生頂橫	避位	534.0	1	X86014-S1L
7	X86015	70上生頂中橫	避位	524.0	1	X86015-S1L
8	X86016	70梗底橫	避位	524.0	1	X86016-S1L
9	X86016	70梗頂橫	避位	824.0	1	X86016-F02
10	X86016	70梗底橫	避位	824.0	1	X86016-F02a
11	X86018	梗窗玻璃線企	直口	1959.0	2	直口開料
12	X86018	梗窗玻璃線橫	直口	780.0	2	直口開料
13	X86018	梗窗玻璃線企	直口	783.5	2	直口開料
14	X86018	梗窗玻璃線橫	直口	422.0	2	直口開料
15	X86019	反拍線	避位	783.5	2	X86019-S2(L/R)
16		反拍線擋膠鋁角	直口	783.5	2	XXL-S2(L/R)

加工細則			
頂留 ①②④⑤	20	mm	
底留 ①②④⑤	20	mm	
企料底部開避位		mm	
底橫料防水巴鋸去		mm	
水線孔在企料-----	頂	底	
安裝扣碼	NBSF(窗框)/NBSS(窗玉)		
多點鎖芯型號:	平收單向傳動器(立興)		
手柄型號:	MLDFOB-18 手柄(立興)		
限位撐型號:	HHMS 不鏽鋼扇撐(立興)		
T窗最大的開度:			
窗玉搭位數:	7mm		
窗款	寬度	高度	隻/幅 撐長
70SHL窗	532.0	1146.5	1 16"

大圖版次	本圖版	日期	位置	幅數	樓層
1	AW-03R	1480	2010	T3-A2	35 3/F-42/F
2	AW-03R	1480	2010	T3-A5	35 3/F-42/F
3	AW-03R	1480	2010	T3-A7	35 3/F-42/F
圖號	AW-03R				

窗玉用料

序號	料號	名稱	出荷	長度(mm)	支/幅	加工說明
1	X86004	窗玉企	45°斜口	1146.5	2	X86004-SHL1-1/2
2	X86004	窗玉橫	45°斜口	532.0	2	X86004-SHL1-T1/2
3	X86109	玉玻璃線企/手柄	直口/避位	1071.0	1	X86109-S1L
4	X86109	窗玉玻璃線企	直口	1071.0	1	直口開料
5	X86109	窗玉玻璃線橫	直口	420.0	2	直口開料