

工程指示 / 要求簡箋(E.I.)

工程指示編號：EI / 4257 / 22

修改版次：-

工程編號：J - 856

工程名稱：天水圍天榮站

工程項目：Trial panel Schuco 門(1 幅)

收件人：峰少/生統

發件人：Eric Liu

日期：07/01/2022

要求提供 / 確認 事項：

- | | | |
|------------------------------------|-------------------------------------|-------------------------------|
| <input type="checkbox"/> 初步鋁料 B.M. | <input type="checkbox"/> 加工拆圖，然後生產 | <input type="checkbox"/> 尺寸表 |
| <input type="checkbox"/> 正式鋁料 B.M. | <input type="checkbox"/> 技術上資料 / 指示 | <input type="checkbox"/> 報價 |
| <input type="checkbox"/> 配件 B.M. | <input type="checkbox"/> 樣辦或貨品說明書 | <input type="checkbox"/> 分判合約 |

內容：

請按圖紙提供加工圖及生產 Schuco 門 1 幅

附 CAD 圖

T3, Flat A5 現場 mock up 位置

謝謝

請在 2022.01.10 前完成上列要求。

附：

以上項目為：

- 原合約工程包 原合約工程加 / 減賬 新工程報價

原因：-

分發東莞各部門：

- | | | | |
|--|--|--|--|
| <input type="checkbox"/> 生產技術總監 <input type="checkbox"/> 連附件 | <input type="checkbox"/> 技術部 <input type="checkbox"/> 連附件 | <input type="checkbox"/> 生產部 <input type="checkbox"/> 連附件 | <input type="checkbox"/> 機械設計部 <input type="checkbox"/> 連附件 |
| <input type="checkbox"/> 採購部 <input type="checkbox"/> 連附件 | <input checked="" type="checkbox"/> 生產統籌部 <input type="checkbox"/> 連附件 | <input type="checkbox"/> 小羅 & 清 <input type="checkbox"/> 連附件 | |
| <input type="checkbox"/> 質檢部 <input type="checkbox"/> 連附件 | <input type="checkbox"/> 會計部 <input type="checkbox"/> 連附件 | <input type="checkbox"/> 報關組 <input type="checkbox"/> 連附件 | <input checked="" type="checkbox"/> 其他 峰少 <input type="checkbox"/> 連附件 |

分發其他分判：

- (v) 水洪 連附件

分發香港各部門：

- | | | | |
|---|--|---|--|
| <input type="checkbox"/> 行政部 <input type="checkbox"/> 連附件 | <input type="checkbox"/> 會計部 <input type="checkbox"/> 連附件 | <input type="checkbox"/> 統籌部 <input type="checkbox"/> 連附件 | <input type="checkbox"/> 工程部地盤科文 <input type="checkbox"/> 連附件 |
| <input type="checkbox"/> 採購部 <input type="checkbox"/> 連附件 | <input type="checkbox"/> QS 部 <input type="checkbox"/> 連附件 | <input type="checkbox"/> 維修部 <input type="checkbox"/> 連附件 | <input type="checkbox"/> 其他 _____ <input type="checkbox"/> 連附件 |

傳遞編號：

HK 0046 / 22

發件人簽署：

項目經理簽署：

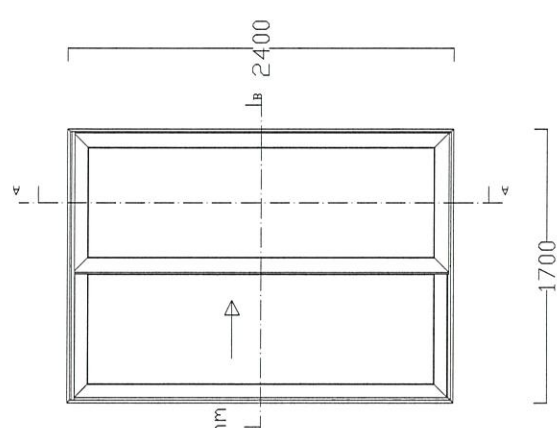
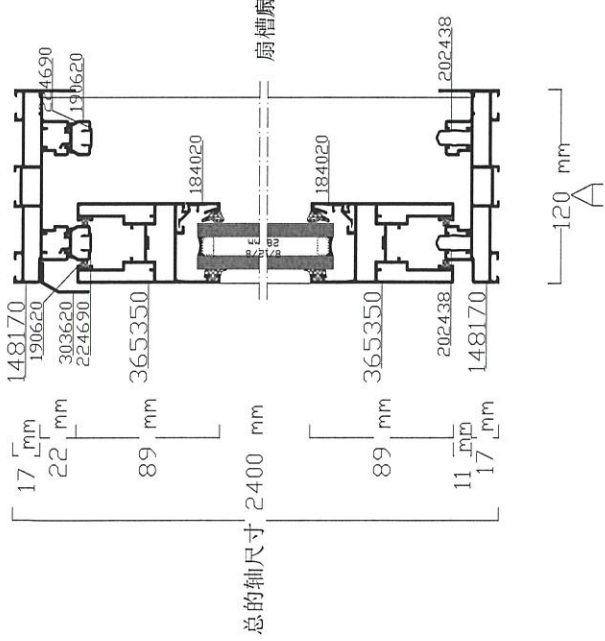

比例 1:10
外部
DIN EN 12519

玻璃尺寸 714 mm 玻璃尺寸 714 mm
扇尺寸 864 mm 扇尺寸 864 mm
扇槽尺寸 864 mm 扇槽尺寸 864 mm

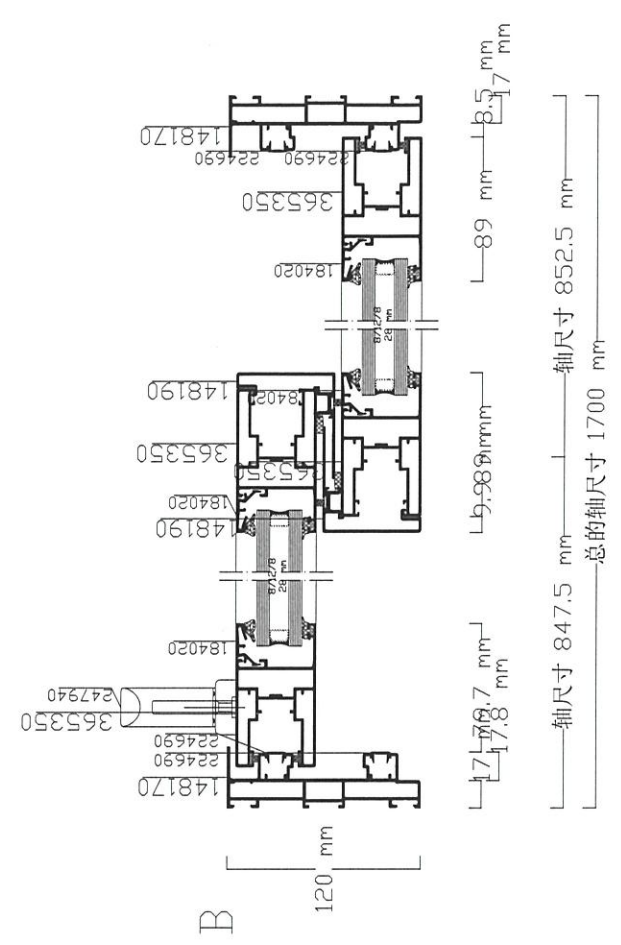

B.D. REF :

CLIENT : **SUN HUNG KAI**
REAL ESTATE AGENCY LTD.
427 SHIP HANG WAI COURT, WONGAH, HONGKONG

ARCHITECT : **lwk&partners**
ARCHITECTS

MAIN CONTRACTOR : **怡和建築有限公司**
Yee Fai Building Contractors Ltd.

STRUCTURAL ENGINEER : **ARUP**
FACADE CONSULTANT

α ALPHA CONSULTING LIMITED
Steel Structure & Façade Specialist

NOTE :
1. ALL DIMENSIONS ARE IN mm.
2. DIMENSIONS ARE GIVEN FROM OUTSIDE.
3. ALL DIMENSIONS TO BE VERIFIED ON SITE BEFORE FABRICATION.

LEGEND :
① — DETAIL MARK NO.
② — REFER SHEET NO.

1. F.F.L. — FINISHED FLOOR LEVEL
2. S.F.L. — STRUCTURAL FLOOR LEVEL
3. Ⓞ — REVERSED METAL
4. GLASS LEGEND

EG-1 — 8mm+5+12mm AR GAP-16mm TP THK. LGL
EG-2 — 10mm THK. CLEAR TEMPERED GLASS
EG-4 — 10mm THK. TEMPERED ACID ETCHED GLASS

NO.	DATE	REVISION SUBJECT TO ACKNOWLEDGMENT	BY
A	20/11/2021		

JOB NO. : J-6516

PROJECT :
PROPOSED DEVELOPMENT ABOVE
LIGHT RAIL TIN WING STOP TSWTL
NO.23 AREA 33, TIN SHUI WAI, N.T.

TITLE :
PLAN FOR IN-SITU WINDOW
AT TOWER 3

DATE : 02-Aug-21 SCALE : 1:40

DRAWN BY : Ivan CHECKED BY :

美特鋁質有限公司
MIDI ALUMINIUM FABRICATOR LTD.
Units 6 & 7, Sun Hong Wai Industrial Estate,
610 Cha Kwo Ling Road, Kowloon
Tel: 2348211-4 Fax: (852) 2777666

DWG NO. : 1856-SO-1W-3302 REV. : A

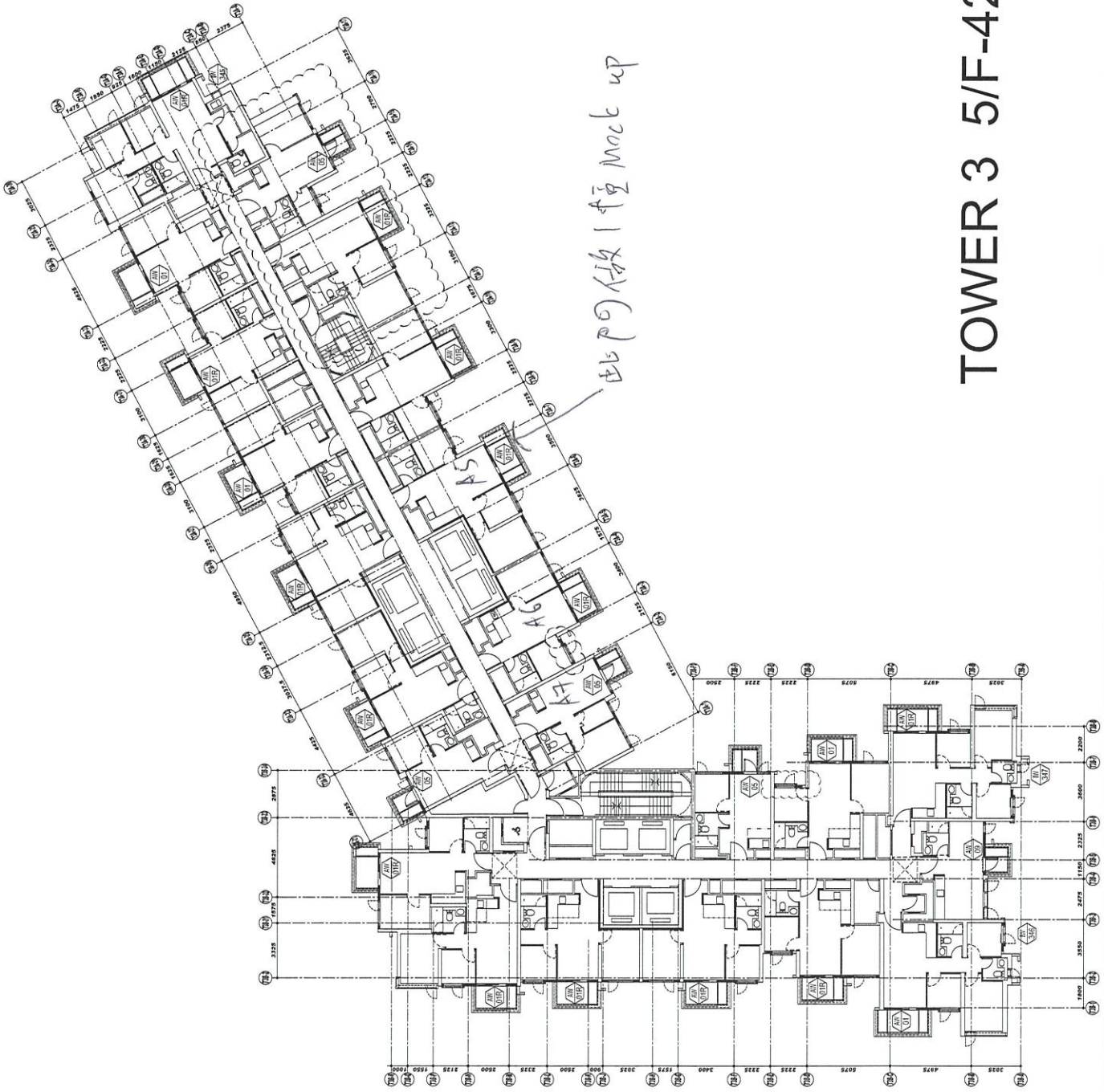

此門做1樞Mock up

TOWER 3 5/F-42/F

LEGEND:

IN-SITU CONCRETE

FACADE

NO.	DESCRIPTION	DATE	BY
0 <td>PRELIMINARY <td>2011-02-28 <td>SLH</td> </td></td>	PRELIMINARY <td>2011-02-28 <td>SLH</td> </td>	2011-02-28 <td>SLH</td>	SLH

PROPOSED ELEVATION AT 1/F FOR WORKING STEP AT THE SITE ON 10/10/2011

NAME

BEST VISION DEVELOPMENT LIMITED

ARCHITECT

lwk&partners

10/F, 100 HONG KONG STREET, HONG KONG

STRUCTURAL ENGINEER

WORKS CONTRACT

SCALE

MOCK UP-CONCRETE LAYOUT PLAN

NO.	DATE	BY	REVISION
0			

REGISTERED ARCHITECT

10/F, 100 HONG KONG STREET, HONG KONG

REGISTERED STRUCTURAL ENGINEER

10/F, 100 HONG KONG STREET, HONG KONG



Teacher's copy

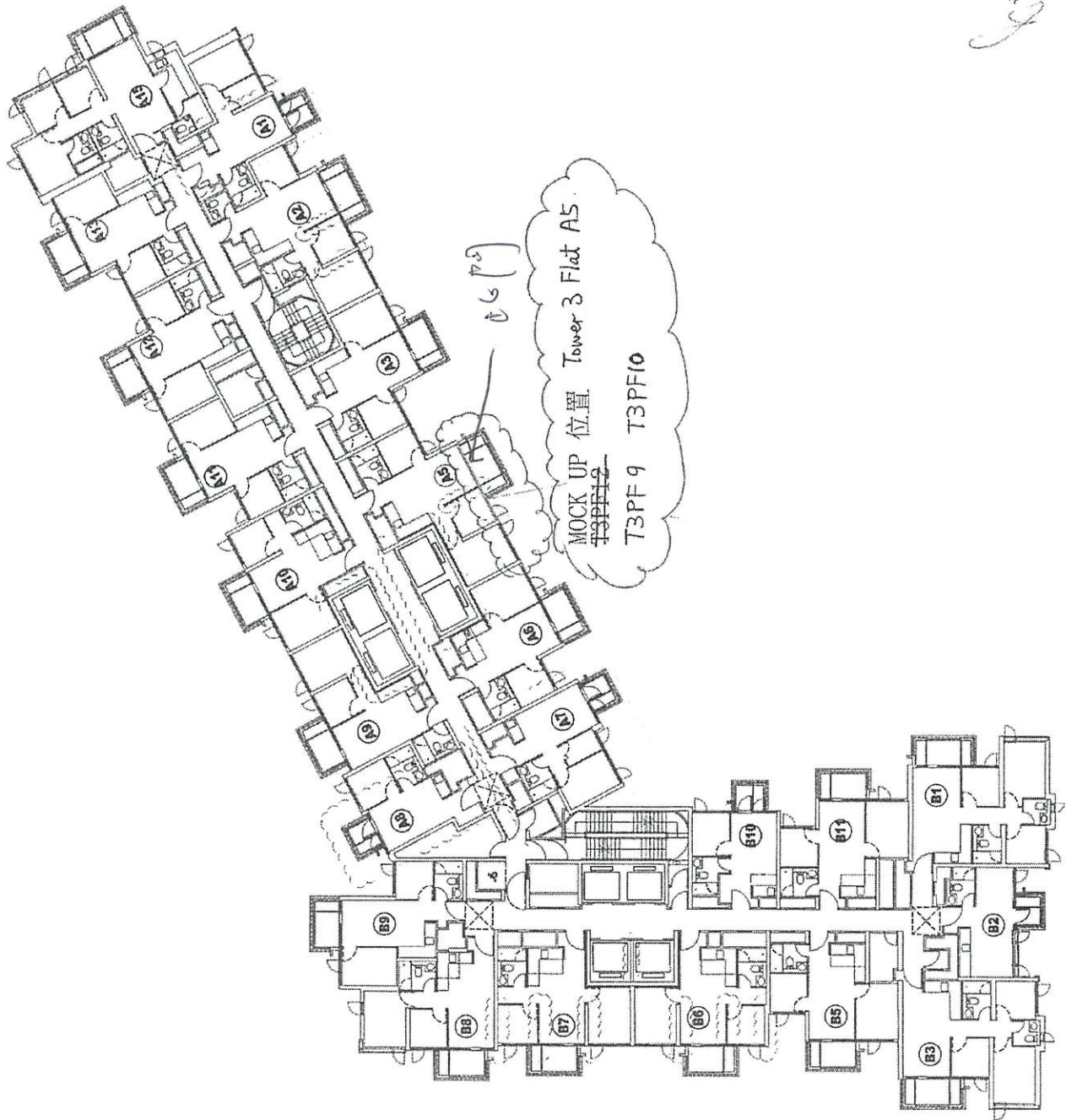

MOCK UP 位置 Tower 3 Flat A5
T3PF9
T3PF10

