



工程指示 / 要求簡箋(E.I.)

工程指示編號：EI / 3986 / 21

修改版次：B

工程編號：J - 856

工程名稱：天水圍天榮站

工程項目：佛沙窗 大圖(基仔 760 改做 560)

收件人：生統 / 謝永林 / 王良 發件人：Eric Liu

日期：15/11/2021

要求提供 / 確認 事項：

- | | | |
|------------------------------------|-------------------------------------|-------------------------------|
| <input type="checkbox"/> 初步鋁料 B.M. | <input type="checkbox"/> 加工拆圖，然後生產 | <input type="checkbox"/> 尺寸表 |
| <input type="checkbox"/> 正式鋁料 B.M. | <input type="checkbox"/> 技術上資料 / 指示 | <input type="checkbox"/> 報價 |
| <input type="checkbox"/> 配件 B.M. | <input type="checkbox"/> 樣辦或貨品說明書 | <input type="checkbox"/> 分判合約 |

內容：

B 版①附上確認修改基仔做 560 高資料 ② 1815 改 1830, 所有窗子重改線

A 版: 請查閱附件提供佛沙窗大圖 (5th submission)

優先計算鋁料 BM

王良: 請安排提供本項目使用的保護方案

謝謝

請在 2021.11.8 前完成上列要求。

附：

以上項目為：

- 原合約工程包 原合約工程加 / 減賬 新工程報價

原因：-

分發東莞各部門：

- | | | | |
|--|---|--|--|
| <input type="checkbox"/> 生產技術總監 <input type="checkbox"/> 連附件 | <input checked="" type="checkbox"/> 技術部 <input checked="" type="checkbox"/> 連附件 | <input type="checkbox"/> 生產部 <input type="checkbox"/> 連附件 | <input type="checkbox"/> 機械設計部 <input type="checkbox"/> 連附件 |
| <input type="checkbox"/> 採購部 <input type="checkbox"/> 連附件 | <input checked="" type="checkbox"/> 生產統籌部 <input checked="" type="checkbox"/> 連附件 | <input type="checkbox"/> 小羅 & 清 <input type="checkbox"/> 連附件 | |
| <input checked="" type="checkbox"/> 質檢部 <input type="checkbox"/> 連附件 | <input type="checkbox"/> 會計部 <input type="checkbox"/> 連附件 | <input type="checkbox"/> 報關組 <input type="checkbox"/> 連附件 | <input type="checkbox"/> 其他 _____ <input type="checkbox"/> 連附件 |

分發其他分判：

- 水洪 連附件

分發香港各部門：

- 行政部 連附件 會計部 連附件 統籌部 連附件 工程部地盤科文 連附件
 採購部 連附件 QS 部 連附件 維修部 連附件 其他 _____ 連附件

傳遞編號：

HK 206 | 121

發件人簽署：

項目經理簽署：

From: "hwhung@shkp.com" <hwhung@shkp.com>
 To: "jason.lcs.midi@gmail.com" <jason.lcs.midi@gmail.com>, "j856@midiltd.com.hk" <j856@midiltd.com.hk>
 Subject: FW: Query 760 to 560 (disucss for shop drawing submission)
 Date sent: Mon, 15 Nov 2021 02:28:09 +0000

Dear Jason,

See as below LWK reply

Regards,

Wingo

From: Bryant Kam <bryantkam@lwk.com>
 Sent: Monday, November 15, 2021 10:21 AM
 To: Hung Ho Wing <hwhung@shkp.com>
 Subject: RE: Query 760 to 560 (disucss for shop drawing submission)

Dear Wingo,

→ 560mm height from SFL to SO for all AW 08 of T3-A1, T3-A7 store room & T3-B2 living room.
 All the top of SO must be all aligned. So openable windows should be all 1830mm in height.

Please call to discuss if any unclear.

① 則好確認

改 560

② 1815 → 1830

工程建議

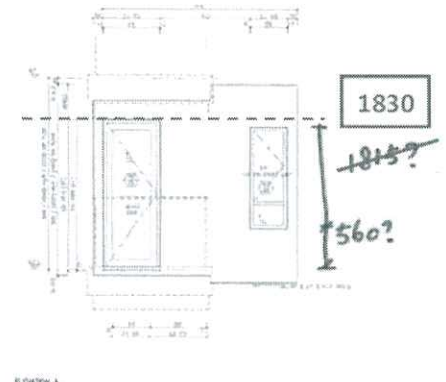
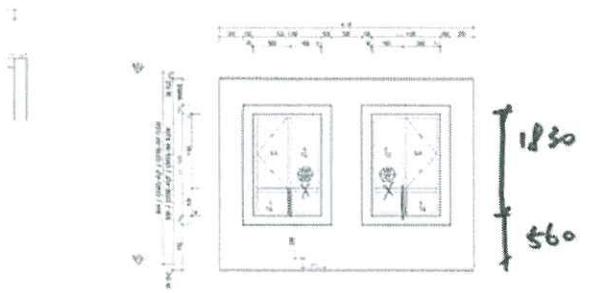
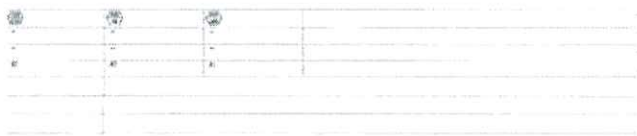
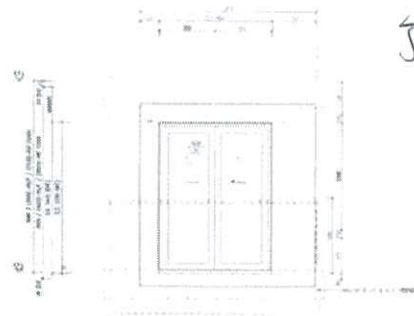
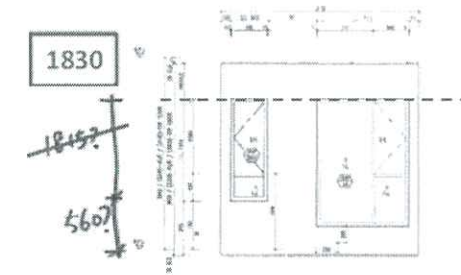

Best Regards,
 + BRYANT KAM | SENIOR ASSOCIATE
 15/F, NORTH TOWER, WORLD FINANCE CENTRE
 HARBOUR CITY, TSIM SHA TSUI HONG KONG
 T +852 25741633 | D +852 .35890207 | F +852 25724908
 LWKP.COM | FACEBOOK | WECHAT | LINKEDIN | INSTAGRAM | TWITTER