

工程指示 / 要求簡箋(E.I.)

工程指示編號：EI / 3704 / 21

修改版次：-

工程編號：J - 856

工程名稱：天水圍天榮站

< 以此為準 >

工程項目：窗 配件 樣板 (立興楊氏)

收件人：Maggie

發件人：Jason Leung

日期：06/08/2021

□要求提供 / □確認 事項：

- | | | |
|------------------------------------|-------------------------------------|-------------------------------|
| <input type="checkbox"/> 初步鋁料 B.M. | <input type="checkbox"/> 加工拆圖，然後生產 | <input type="checkbox"/> 尺寸表 |
| <input type="checkbox"/> 正式鋁料 B.M. | <input type="checkbox"/> 技術上資料 / 指示 | <input type="checkbox"/> 報價 |
| <input type="checkbox"/> 配件 B.M. | <input type="checkbox"/> 樣辦或貨品說明書 | <input type="checkbox"/> 分判合約 |

內容：

請提供以下組件各 2：^件

1. MLDFOB-18 MLDPOB 手柄配 9K-10220-PB 坐腳 (18mm 長方軸) A) 分離式; B) 正常款

2. GTA0-50 25mm 平收單向傳動器 (50 孔位)

3. ACRP-13.5 多點鎖 13.5mm 高傳動珠

4. KMPI/ ABCR 多點鎖內鎖型鎖口- 電光鉻

5. N8262 8262 單孔斜面傍膠

6. NBSF 窗框扣碼 (大)

7. NBSS 窗玉扣碼 (16mm)

8. HHMS-N12+ HHMS-N14 + HHMS-N16 + HHMS-N18 不銹鋼扇撐

請在 2021.08.13 前完成上列要求。

附：

以上項目為：

- | | | |
|---------------------------------|--------------------------------------|--------------------------------|
| <input type="checkbox"/> 原合約工程包 | <input type="checkbox"/> 原合約工程加 / 減賬 | <input type="checkbox"/> 新工程報價 |
|---------------------------------|--------------------------------------|--------------------------------|

原因：-

分發東莞各部門：

- | | | | |
|--------------------------------------|-------------------------------------|--------------------------------------|--|
| <input type="checkbox"/> 生產技術總監 □連附件 | <input type="checkbox"/> 技術部 □連附件 | <input type="checkbox"/> 生產部 □連附件 | <input type="checkbox"/> 機械設計部 □連附件 |
| <input type="checkbox"/> 採購部 □連附件 | <input type="checkbox"/> 生產統籌部 □連附件 | <input type="checkbox"/> 小羅 & 清 □連附件 | |
| <input type="checkbox"/> 質檢部 □連附件 | <input type="checkbox"/> 會計部 □連附件 | <input type="checkbox"/> 報關組 □連附件 | <input type="checkbox"/> 其他 _____ □連附件 |

分發其他分判：

- | |
|---|
| <input checked="" type="checkbox"/> 水洪 □連附件 |
|---|

分發香港各部門：

- | | | | |
|--|------------------------------------|-----------------------------------|--|
| <input type="checkbox"/> 行政部 □連附件 | <input type="checkbox"/> 會計部 □連附件 | <input type="checkbox"/> 統籌部 □連附件 | <input type="checkbox"/> 工程部地盤科文 □連附件 |
| <input checked="" type="checkbox"/> 採購部 □連附件 | <input type="checkbox"/> QS 部 □連附件 | <input type="checkbox"/> 維修部 □連附件 | <input type="checkbox"/> 其他 _____ □連附件 |

傳遞編號：

發件人簽署：

HK / 21

項目經理簽署：

立興(楊氏)有限公司

LIP HING (YEUNG'S) COMPANY LIMITED

Project: TIN WING STOP OF TIN SHUI WAI

<窗>

MLDFOB-18 MLDPOB手柄配9K-10220-PB坐腳(18MM長方軸) ✓

A) 分離式
B) 正常款

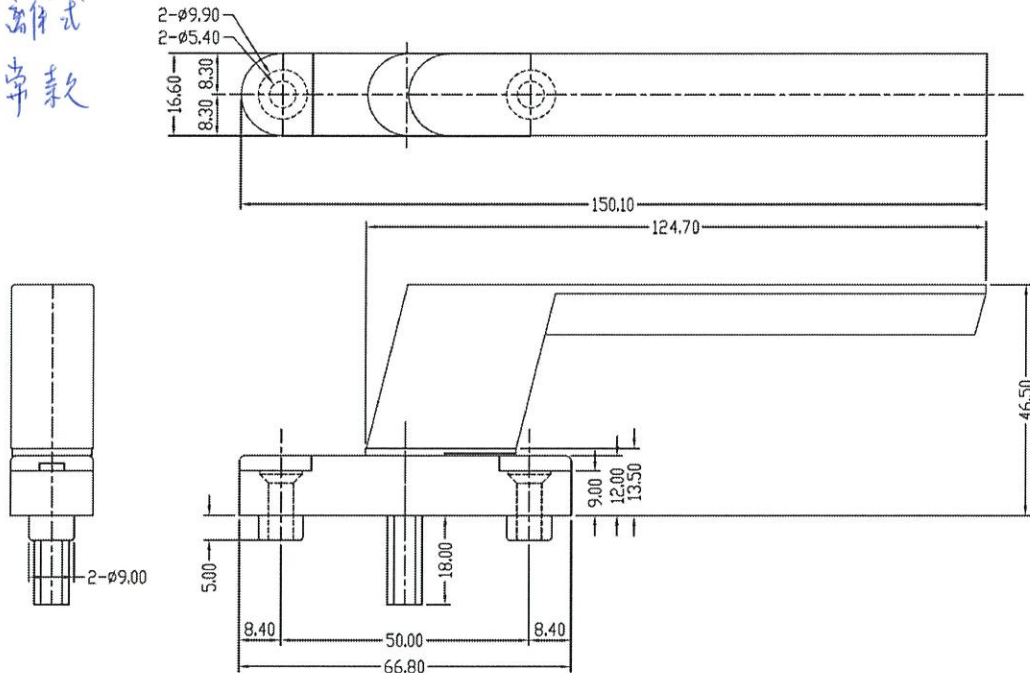

GTAO-50 25MM平收單向傳動器 (50孔位) ✓

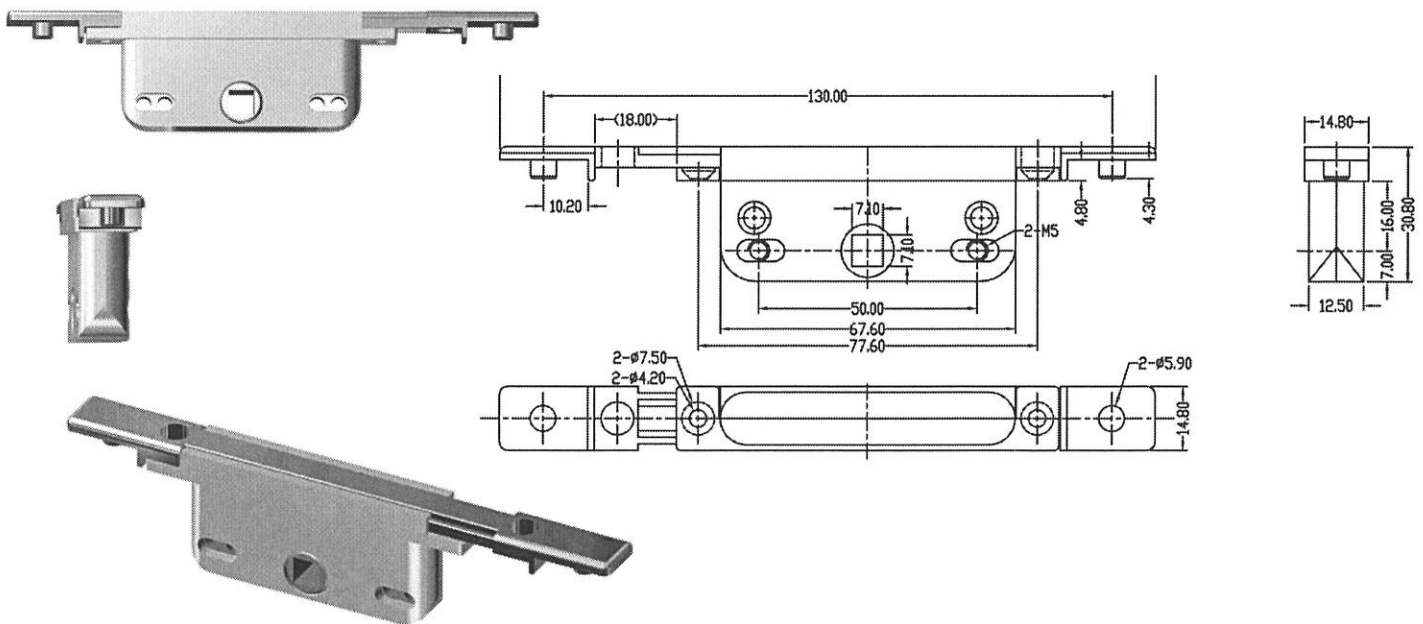

立興(楊氏)有限公司

香港葵涌 葵昌路26-38號
豪華工業大廈8字樓D座

立興楊氏實業(深圳)有限公司

中國廣東深圳市 光明新區
玉塘街道 田寮社區田益一街10號

電話 (852) 2412 2288 / 2423 8620 / 2412 2490 | 傳真 (852) 2489 2766

電郵 main@liphingyeungs.com.hk | 網址 sz-liphingyeungs.com

立興(楊氏)有限公司

LIP HING (YEUNG'S) COMPANY LIMITED

Project: TIN WING STOP OF TIN SHUI WAI

ACRP-13.5 多點鎖13.5MM高傳動珠 ✓

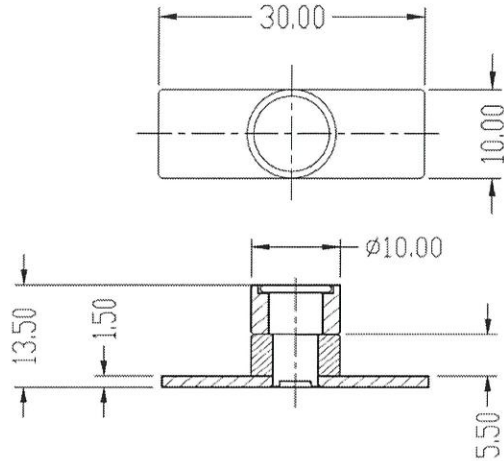
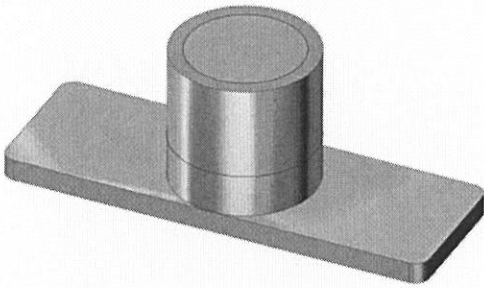

KMPI/ABCR 多點鎖內鎖型鎖口 - 電光鉻 ✓

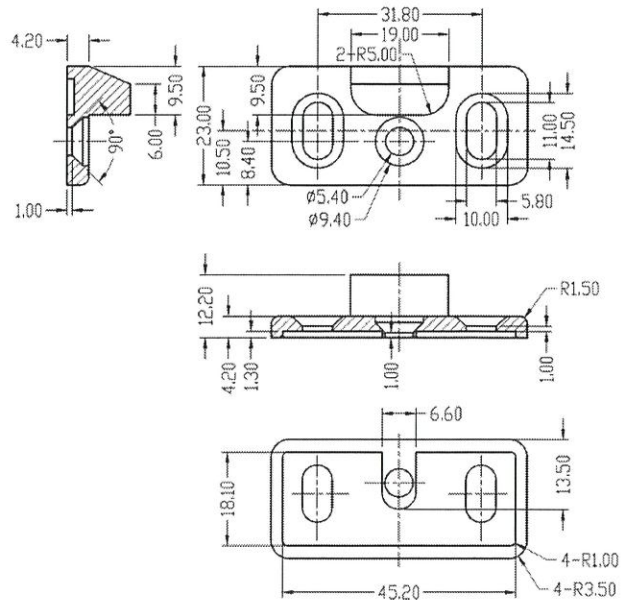
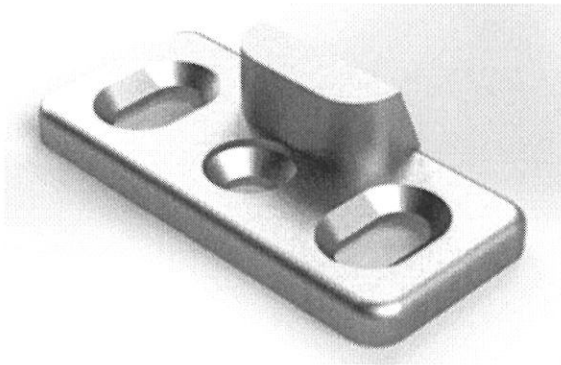

立興(楊氏)有限公司

LIP HING (YEUNG'S) COMPANY LIMITED

Project: TIN WING STOP OF TIN SHUI WAI

N8262 8262 單孔斜面傍膠 ✓

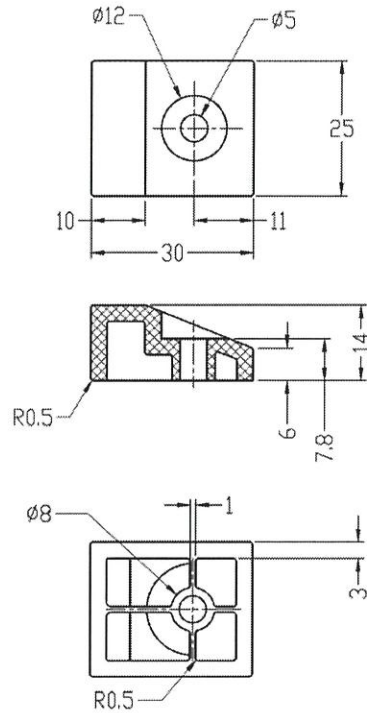
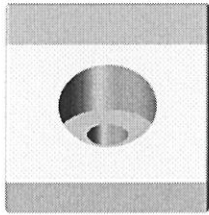
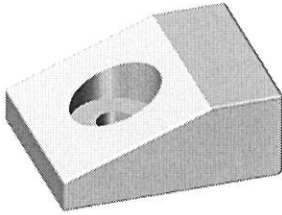

NBSF 窗框扣碼(大) ✓

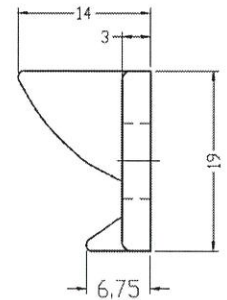
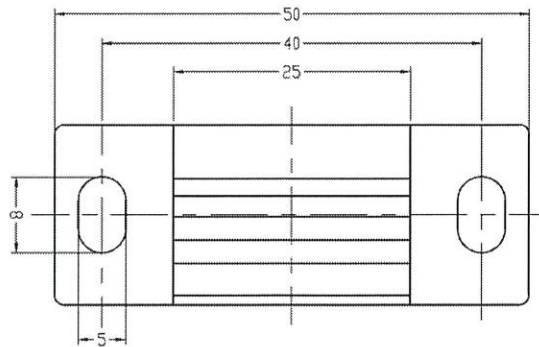
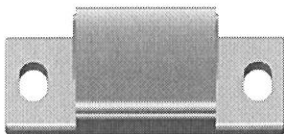
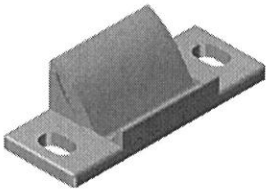

立興(楊氏)有限公司

LIP HING (YEUNG'S) COMPANY LIMITED

Project: TIN WING STOP OF TIN SHUI WAI

NBSS 窗玉扣碼(16MM) ✓

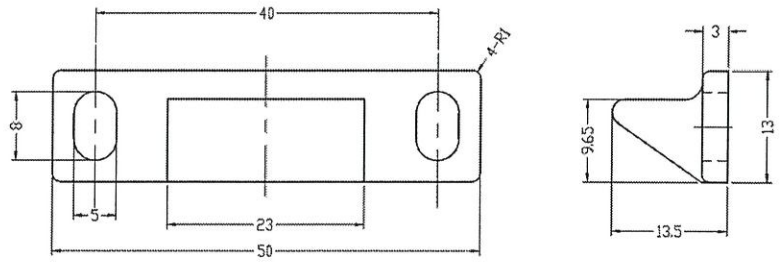
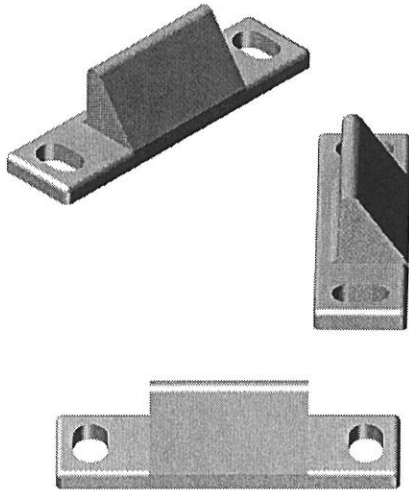

DHMAN 多向調節門合頁

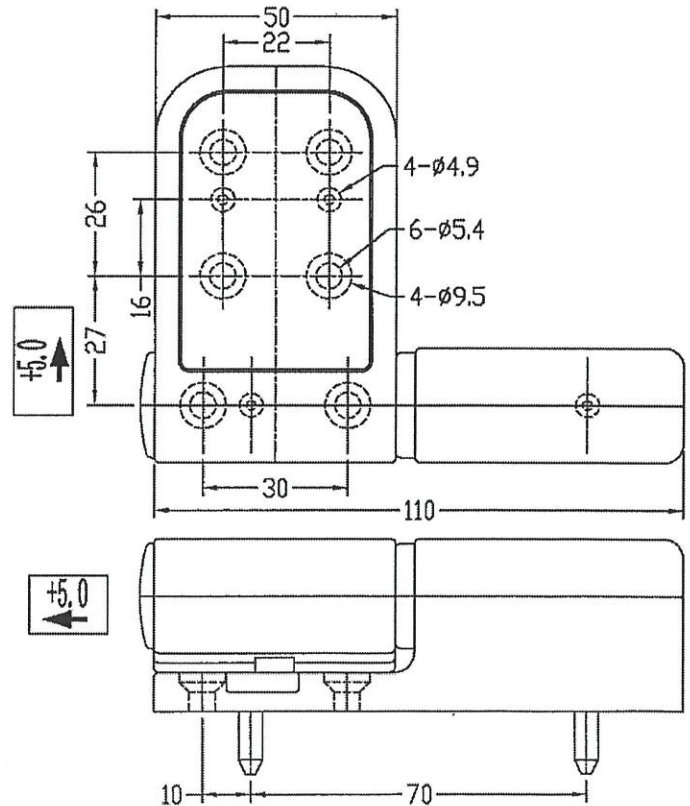
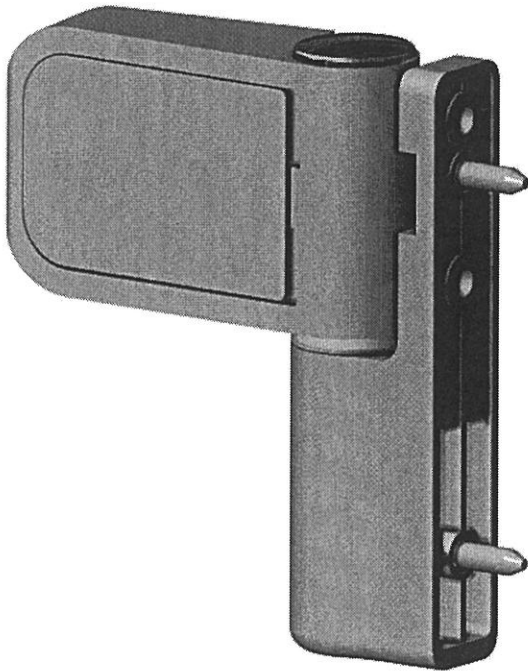

	W	60%	吋	60%要求	扇撐吋	H	Area	厚	厚	Desity	窗型	單片	IGU
												10mm	28mm
AW109	450	0.6	25.4	10.62992	12	1175	0.52875	10	18	1.37475	50	13.7	
AW12	480	0.6	25.4	11.33858	12	1165	0.5592	10	18	1.45392	50	14.5	
AW01/AW08/ AW03/AW09	565	0.6	25.4	13.34646	14	1165	0.658225	10	18	1.711385	70		30.8
AW10	580	0.6	25.4	13.70079	14	1165	0.6757	10	18	1.75682	70		31.6
AW103	600	0.6	25.4	14.17323	16	1175	0.705	10	18	1.833	70		33.0
AW107/AW105	600	0.6	25.4	14.17323	16	1175	0.705	10	18	1.833	50	18.3	
AW106	600	0.6	25.4	14.17323	16	1165	0.699	10	18	1.8174	50	18.2	
AW108	600	0.6	25.4	14.17323	16	1390	0.834	10	18	2.1684	70		39.0
AW11	630	0.6	25.4	14.88189	16	1165	0.73395	10	18	1.90827	70		34.3
AW14	630	0.6	25.4	14.88189	16	1165	0.73395	10	18	1.90827	50	19.1	
AW06/AW13/ AW10	640	0.6	25.4	15.11811	16	1165	0.7456	10	18	1.93856	70		34.9
AW02/AW04	650	0.6	25.4	15.35433	16	1165	0.75725	10	18	1.96885	70		35.4
AW05	680	0.6	25.4	16.06299	18	1165	0.7922	10	18	2.05972	70		37.1

H/M/S

<34

<36

<39

<39

<45

<45

<45

<45

<45

<45

<45

<45

<45

<45

立興(楊氏)有限公司

LIP HING (YEUNG'S) COMPANY LIMITED

HHMS-N系列平開窗不銹鋼窗較

"HHMS-N" SERIES STAINLESS STEEL FRICTION HINGE FOR SIDE HUNG WINDOW

特徵

物料: 304不鏽鋼

- ❖ 50,000次嚴格開關測驗後仍能操作正常, 確保恒久耐用
- ❖ 質量符合英國BS6375-2:2019和新加坡SS212:2007標準

Features

Material: Grade 304 stainless steel

- ❖ Durability proven by opening and closing test 50,000 times
- ❖ Satisfied the requirements of British Standard BS6375-2:2009 and Singaporean Standard SS212:2007.

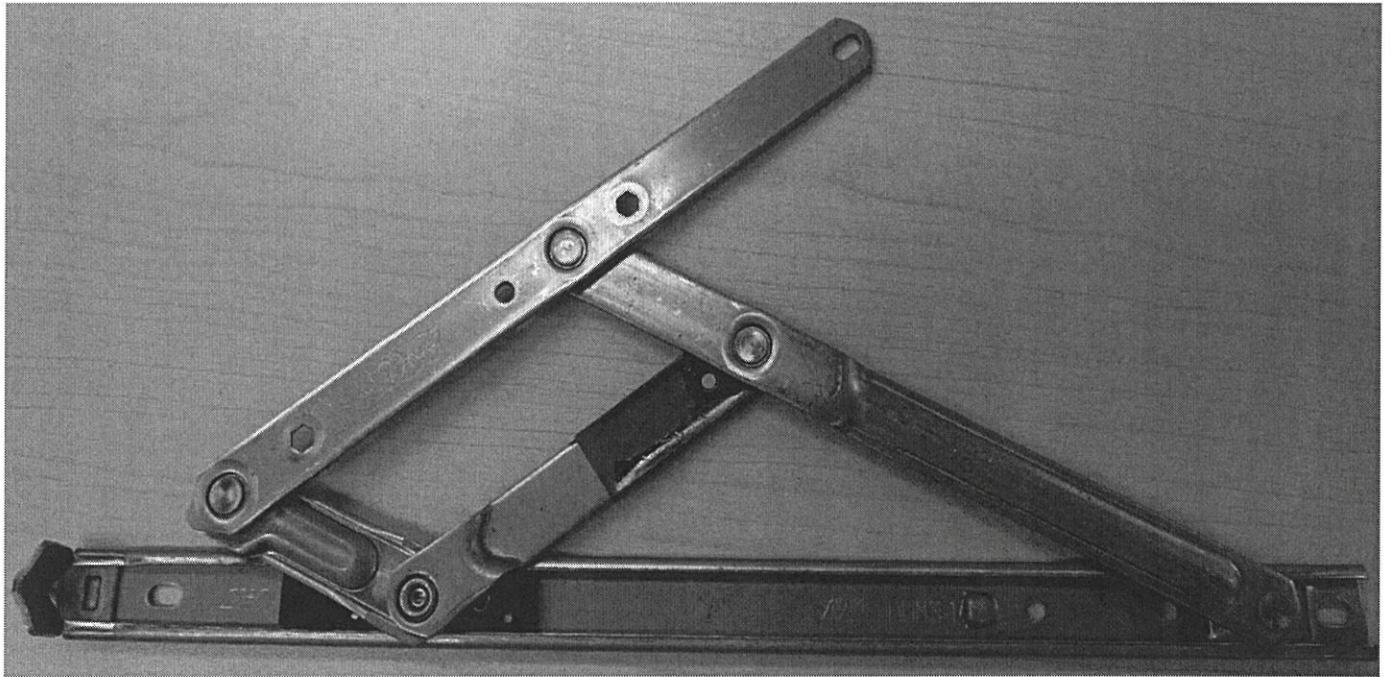

建議鋁窗規格 SUGGESTED WINDOW SPECIFICATION

(窗扇高及寬只作參考用, 以窗重量為準)

(Window sash size is for reference only while window loading is the main determinant)

型號 Model No.	窗扇最高 Max. Sash Height (mm)	窗扇最寬 Max. Sash Width (mm)	窗最重 Max. Loading (KG)	窗開角度 Opening (+0°/-5°)
HHMS-N12 ✓	1700	525	41 $\times 0.85$ = 34	90°
HHMS-N14 ✓	1700	585	47 $\times 0.85$ = 39	90°
HHMS-N16 ✓	1700	685	53 $\times 0.85$ = 45	40°/45°/90°
HHMS-N18 ✓	1700	700	54 $\times 0.85$ = 45	35°/45°/90°

立興(楊氏)有限公司

香港葵涌 葵昌路26-38號
豪華工業大廈8字樓D座

立興楊氏實業(深圳)有限公司

中國廣東深圳市 光明新區
玉塘街道 田寮社區 田益一街10號

電話 (852) 2412 2288 / 2423 8620 / 2412 2490 | 傳真 (852) 2489 2766

電郵 main@liphingyeungs.com.hk | 網址 sz-liphingyeungs.com

立興(楊氏)有限公司

LIP HING (YEUNG'S) COMPANY LIMITED

HHMS-N系列平開窗不銹鋼窗較

"HHMS-N" SERIES STAINLESS STEEL FRICTION HINGE FOR SIDE HUNG WINDOW

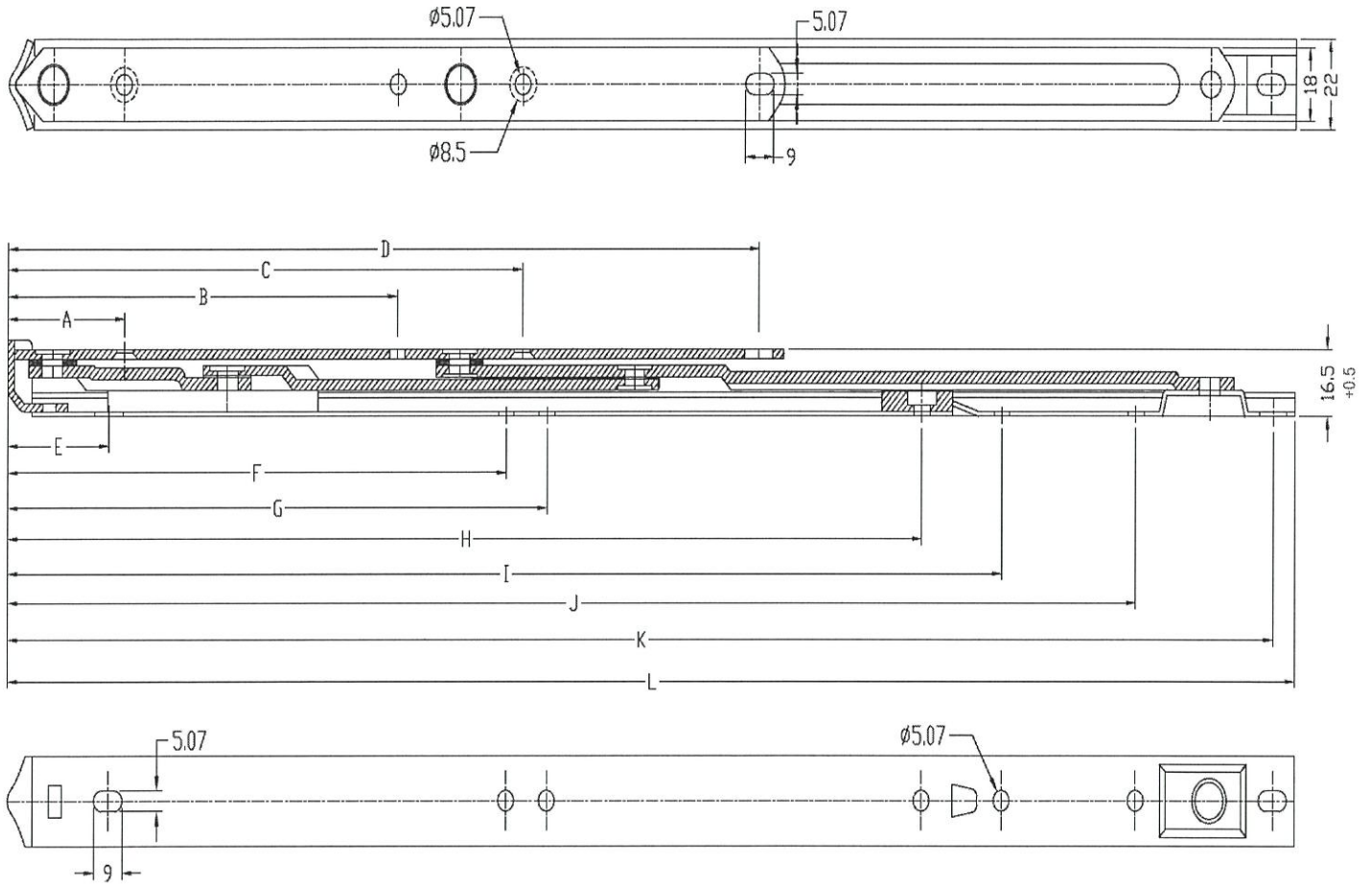

尺寸 MEASUREMENTS (mm)

型號 Model No.	A	B	C	D	E	F	G	H	I	J	K	L
HHMS-N12	37	84	124	200	32	-	-	-	242	263	307	316
HHMS-N14	37	100	140	216	32	-	-	-	265	300	344	352
HHMS-N16	37	124	164	240	32	159	172	292.2	318	361	405	412
HHMS-N18	37	144	184	260	32	154.5	181.5	321.9	348	406	450	457

有測驗報告可提供

Test report available upon request

立興(楊氏)有限公司

香港葵涌 葵昌路26-38號
豪華工業大廈8字樓D座

立興楊氏實業(深圳)有限公司

中國廣東深圳市 光明新區
玉塘街道 田寮社區 田益一街10號

電話 (852) 2412 2288 / 2423 8620 / 2412 2490 | 傳真 (852) 2489 2766

電郵 main@liphingyeungs.com.hk | 網址 sz-liphingyeungs.com

立興(楊氏)有限公司

LIP HING (YEUNG'S) COMPANY LIMITED

HHMS-N系列平開窗不銹鋼窗較

“HHMS-N” SERIES STAINLESS STEEL FRICTION HINGE FOR SIDE HUNG WINDOW

不銹鋼窗較安裝要點

TIPS FOR INSTALLING STAINLESS STEEL FRICTION HINGE

窗較所需空間要求

SPACE REQUIREMENT FOR INSTALLING FRICTION HINGE

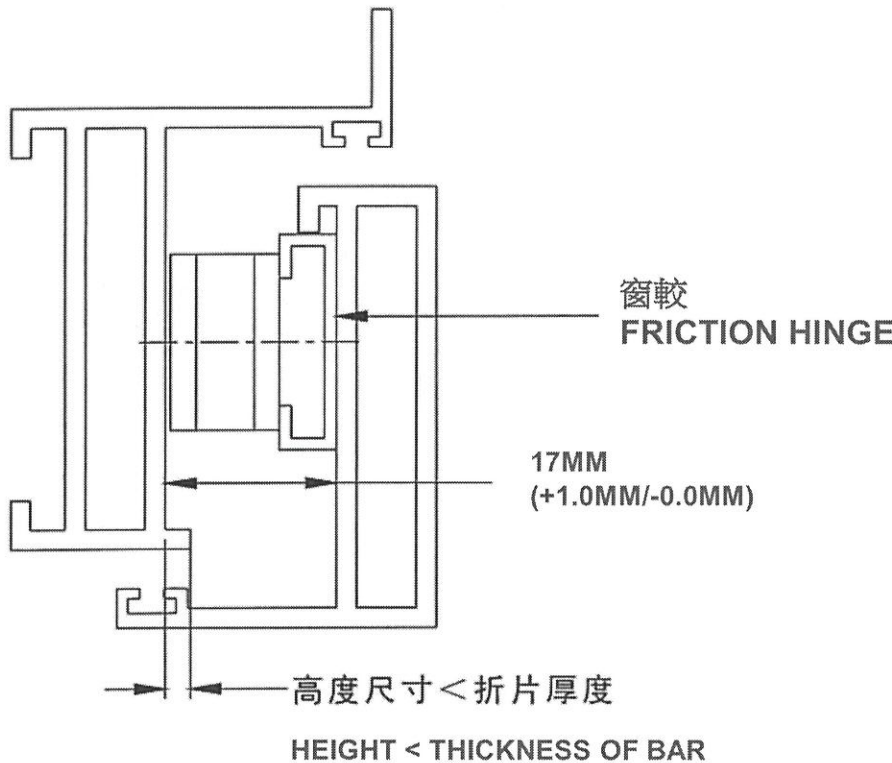

立興(楊氏)有限公司

香港葵涌 葵昌路26-38號
豪華工業大廈8字樓D座

立興楊氏實業(深圳)有限公司

中國廣東深圳市 光明新區
玉塘街道 田寮社區 田益一街10號

電話 (852) 2412 2288 / 2423 8620 / 2412 2490 | 傳真 (852) 2489 2766

電郵 main@liphingyeungs.com.hk | 網址 sz-liphingyeungs.com

立興(楊氏)有限公司

LIP HING (YEUNG'S) COMPANY LIMITED

HHMS-N系列平開窗不銹鋼窗較

"HHMS-N" SERIES STAINLESS STEEL FRICTION HINGE FOR SIDE HUNG WINDOW

不銹鋼窗較安裝要點

TIPS FOR INSTALLING STAINLESS STEEL FRICTION HINGE

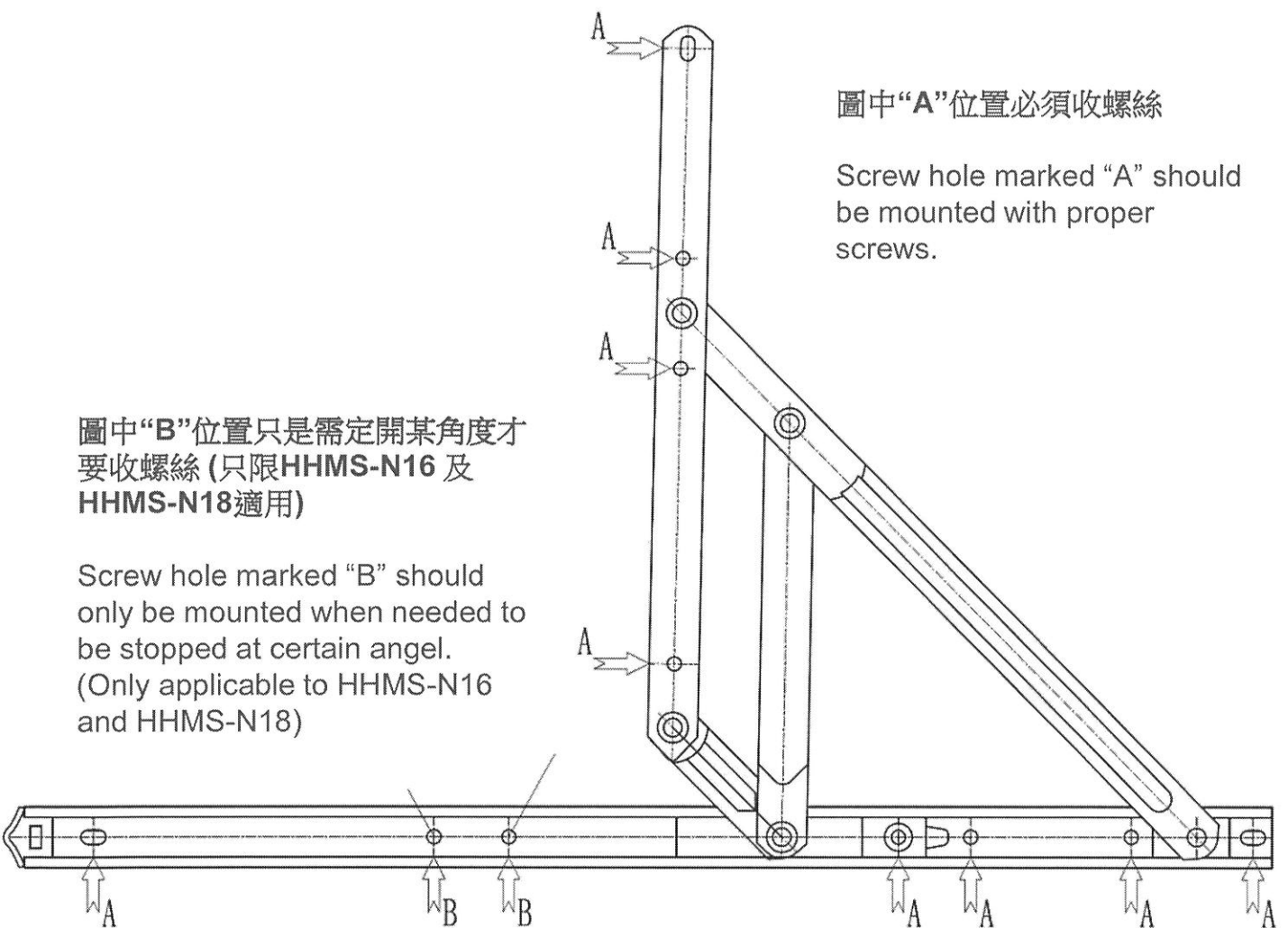

立興(楊氏)有限公司

香港葵涌 葵昌路26-38號
豪華工業大廈8字樓D座

立興楊氏實業(深圳)有限公司

中國廣東深圳市 光明新區
玉塘街道 田寮社區 田益一街10號

電話 (852) 2412 2288 / 2423 8620 / 2412 2490 | 傳真 (852) 2489 2766

電郵 main@liphingyeungs.com.hk | 網址 sz-liphingyeungs.com