

工程指示 / 要求簡箋 ENGINEER INSTRUCTIONS(E.I.)

工程指示編號:	EI- 9264	修改版本:	-
	HK-1		
工程編號:	J 853	工程名稱:	延坪道
收件人:	Maggie Lo	發件人:	Joe Chan
工程項目:	大樓崩花玻璃. (第二次補單資料)	日期:	18/12/2025

<input type="checkbox"/> 原合約工程包	<input type="checkbox"/> 原合約工程加 / 減賬 QT-	<input type="checkbox"/> 新工程報價 QT-
---------------------------------	--	------------------------------------

信件批核號碼/圖紙參考編號:	批核模具圖紙編號:
客戶指示附件:	管理內部批簽署:

<input type="checkbox"/> 初步鋁料 B.M.	<input type="checkbox"/> 加工拆圖, 然後生產	<input type="checkbox"/> 尺寸表
<input type="checkbox"/> 正式鋁料 B.M.	<input type="checkbox"/> 技術上資料/指示	<input type="checkbox"/> 報價
<input type="checkbox"/> 配件 B.M.	<input type="checkbox"/> 樣辦或貨品說明書	<input type="checkbox"/> 分判合約
<input type="checkbox"/> 其他:		

內容: 請依附件資料, 生產玻璃, 送地盤.
(Tempered 玻璃熱浸處理)

完成上列要求日期: 20/1/2025

國內

<input type="checkbox"/> 生產技術總監	<input type="checkbox"/> 連附件	<input type="checkbox"/> 技術部	<input type="checkbox"/> 連附件	<input type="checkbox"/> 生產部	<input type="checkbox"/> 連附件
<input type="checkbox"/> 採購部	<input type="checkbox"/> 連附件	<input type="checkbox"/> 生產統籌部	<input type="checkbox"/> 連附件	<input type="checkbox"/> 報關組	<input type="checkbox"/> 連附件
<input type="checkbox"/> 質檢部	<input type="checkbox"/> 連附件	<input type="checkbox"/> 會計部	<input type="checkbox"/> 連附件	<input type="checkbox"/> 機械設計部	<input type="checkbox"/> 連附件
<input type="checkbox"/> 香港辦	<input type="checkbox"/> 連附件	<input type="checkbox"/> 其他:			

香港

<input type="checkbox"/> 行政部	<input type="checkbox"/> 連附件	<input type="checkbox"/> 會計部	<input type="checkbox"/> 連附件	<input type="checkbox"/> 統籌部	<input type="checkbox"/> 連附件	<input type="checkbox"/> 工程部	<input type="checkbox"/> 連附件
<input type="checkbox"/> 採購部	<input type="checkbox"/> 連附件	<input type="checkbox"/> QS部	<input type="checkbox"/> 連附件	<input checked="" type="checkbox"/> 地盤管理	<input checked="" type="checkbox"/> 連附件	<input type="checkbox"/> 維修部	<input type="checkbox"/> 連附件

*發件人簽署:		*組別成員批核簽署:	
傳遞編號:		項目經理簽署:	

EG-DWG4

 美特鋁質有限公司 MIDI Aluminium Fabricator Ltd.				類別	物料號		
修改				制圖	陳敏聰	2022.3.10	圖號 G1 ✓
日期				復核	謝永林	2022.3.16	數量 見BOM表
				批准			位置 見BOM表

幕牆玻璃加工圖

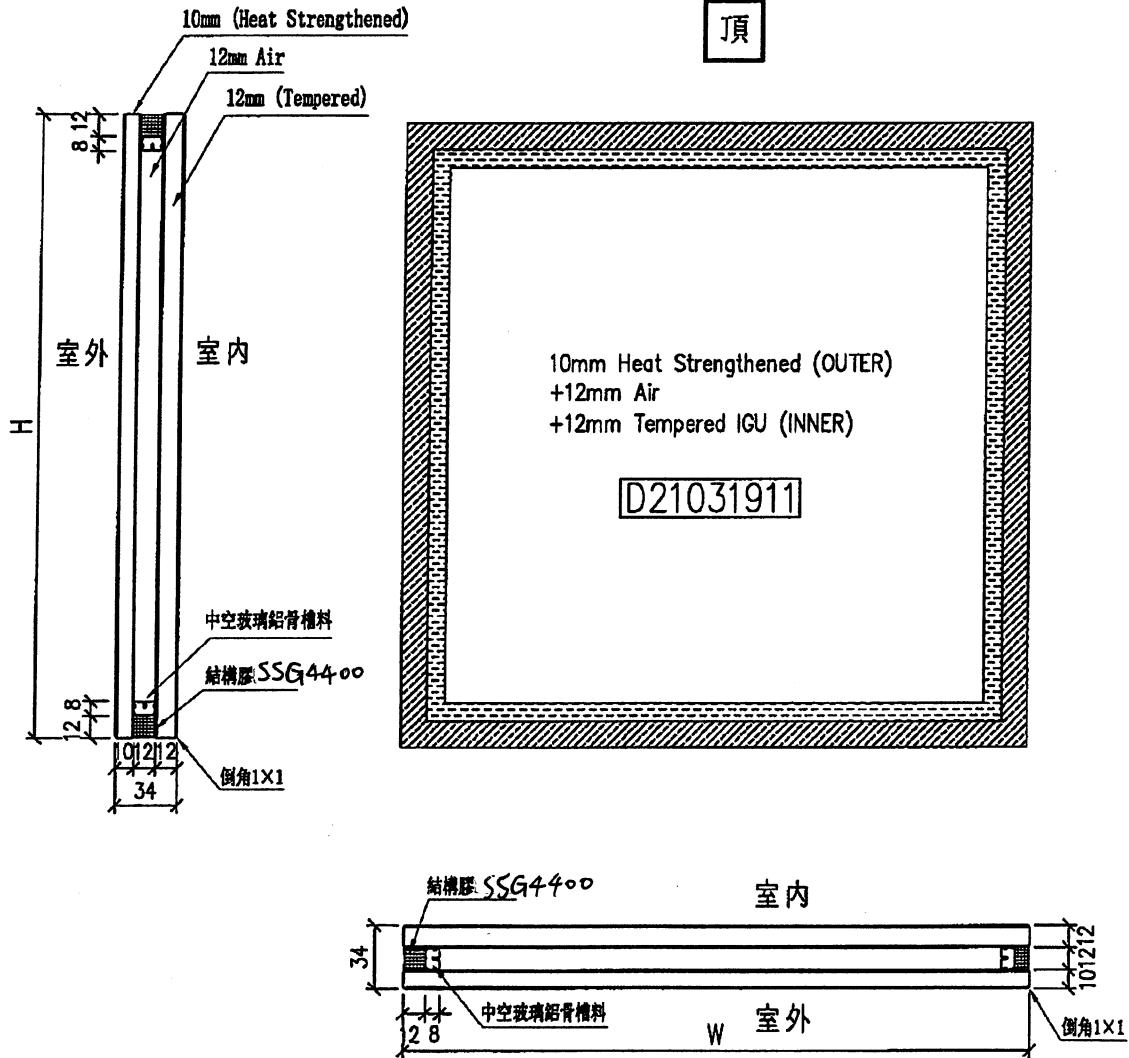

工程號	J-853	地盤	九龍延坪道	附 件
名稱	玻璃加工圖 (大窗玻璃+小窗玻璃)		採用	
材料			地盤	
顏色	10mm FDNB0-54T#2+12A+12mm Clear		工廠 ✓	

EG-DWG4

 美特鋁質有限公司 MIDI Aluminium Fabricator Ltd.				類別	物料號		
修改				制圖	陳敏聰	2022.3.10	圖號 G2
日期				復核	謝永林	2022.3.16	數量 見BOM表
				批准			位置 見BOM表

大樓幕牆窗玻璃加工圖

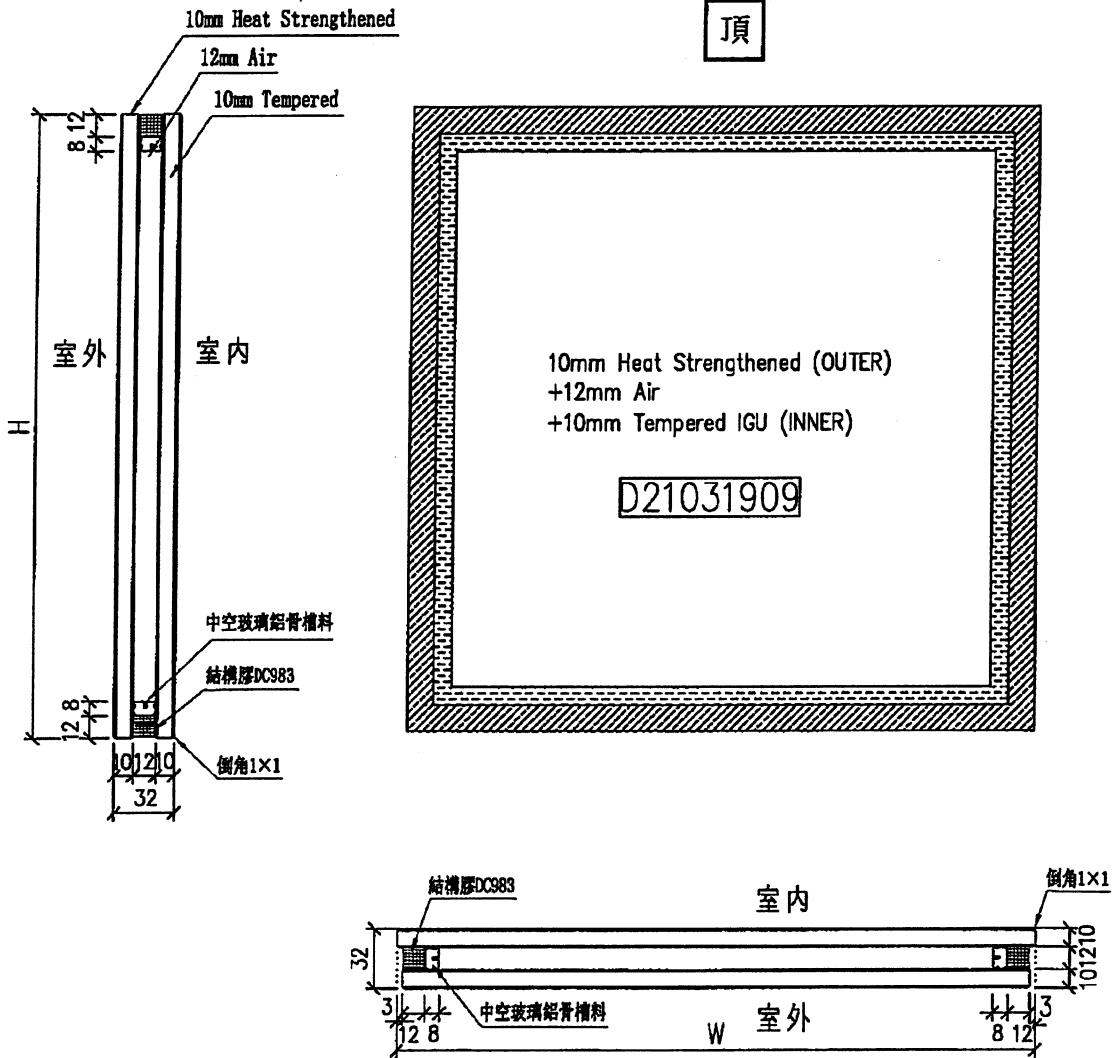

工程號	J-853	地盤	九龍延坪道	附 件
名稱	玻璃加工圖(生窗玻璃)		採用	
材料			地盤	
顏色	10mm FDNBO-54T#2+12A+10mm Clear		工廠	
				√

 美特鋁質有限公司 MIDI Aluminium Fabricator Ltd.				工程號 J853 地盘 延坪道	類別 制圖	物料號 - 圖號 GL3	
修改 - 日期 -	- -	- -	採用工廠 材料颜色 見封樣	地盘 <input checked="" type="checkbox"/> 图纸名称 玻璃加工图 材料 -	復核 - 批准 -	- -	數量 - 單件重量 - (KG)

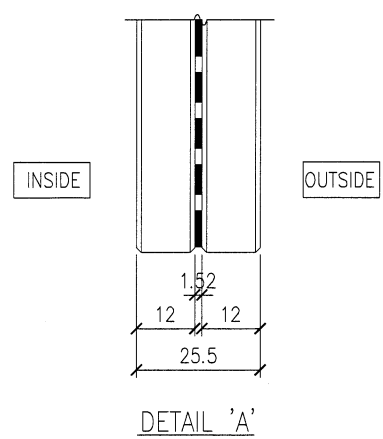
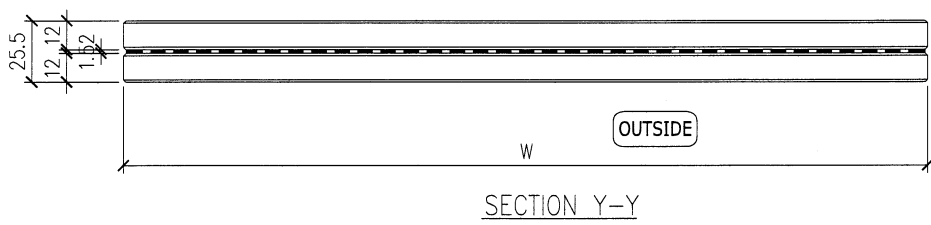
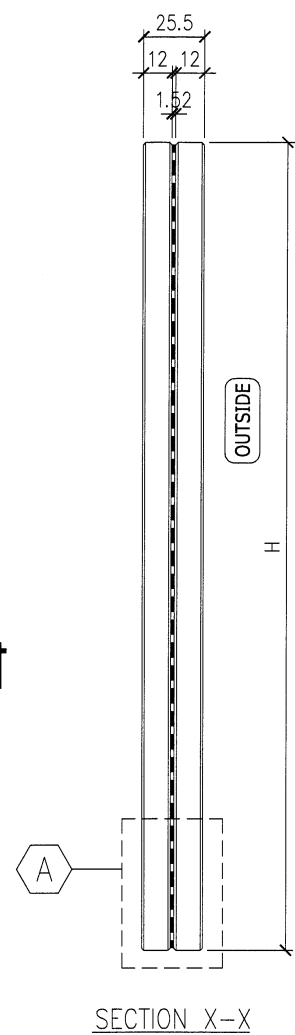
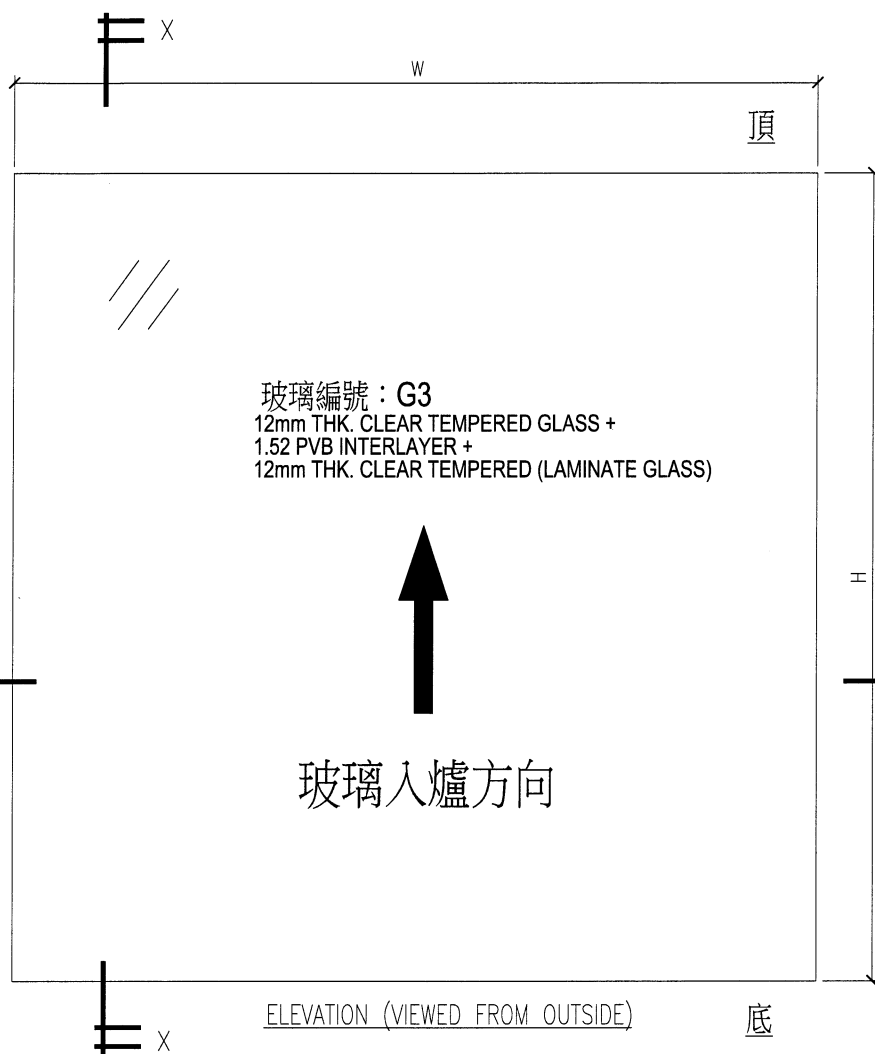

大樓欄河玻璃

- NOTES
- 1) ALL DIMENSION IN mm ;
 - 2) ALL EDGE CHAMFER 1x1x45 ;
 - 3) THE TOLERANCE OF "W" & "H" PER : ±1mm ;