



工程指示 / 要求簡箋 ENGINEER INSTRUCTIONS(E.I.)

工程指示編號:	EI- 8865	修改版本:	-
	HK-0291		
工程編號:	J 853	工程名稱:	延坪道
收件人:	生統	發件人:	Joe Chan
工程項目:	平台天花改百頁位 置用鋁板又百頁	日期:	7/4/2025

<input checked="" type="checkbox"/> 原合約工程包	<input type="checkbox"/> 原合約工程加 / 減賬 QT-	<input type="checkbox"/> 新工程報價 QT-
--	--	------------------------------------

信件批核號碼/圖紙參考編號:	批核模具圖紙編號:
客戶指示附件:	管理內部批簽署:

<input type="checkbox"/> 初步鋁料 B.M.	<input type="checkbox"/> 加工拆圖, 然後生產	<input type="checkbox"/> 尺寸表
<input type="checkbox"/> 正式鋁料 B.M.	<input type="checkbox"/> 技術上資料/指示	<input type="checkbox"/> 報價
<input type="checkbox"/> 配件 B.M.	<input type="checkbox"/> 樣辦或貨品說明書	<input type="checkbox"/> 分判合約
<input type="checkbox"/> 其他:		

內容: 請依附件資料生產鋁板又百頁, 送地盤

完成上列要求日期: 30/4/2025 ASAP

國內

<input type="checkbox"/> 生產技術總監	<input type="checkbox"/> 連附件	<input type="checkbox"/> 技術部	<input type="checkbox"/> 連附件	<input type="checkbox"/> 生產部	<input type="checkbox"/> 連附件
<input type="checkbox"/> 採購部	<input type="checkbox"/> 連附件	<input checked="" type="checkbox"/> 生產統籌部	<input checked="" type="checkbox"/> 連附件	<input type="checkbox"/> 報關組	<input type="checkbox"/> 連附件
<input type="checkbox"/> 質檢部	<input type="checkbox"/> 連附件	<input type="checkbox"/> 會計部	<input type="checkbox"/> 連附件	<input type="checkbox"/> 機械設計部	<input type="checkbox"/> 連附件
<input type="checkbox"/> 香港辦	<input type="checkbox"/> 連附件	<input type="checkbox"/> 其他:			

香港

<input type="checkbox"/> 行政部	<input type="checkbox"/> 連附件	<input type="checkbox"/> 會計部	<input type="checkbox"/> 連附件	<input type="checkbox"/> 統籌部	<input type="checkbox"/> 連附件	<input type="checkbox"/> 工程部	<input type="checkbox"/> 連附件
<input type="checkbox"/> 採購部	<input type="checkbox"/> 連附件	<input type="checkbox"/> QS部	<input type="checkbox"/> 連附件	<input checked="" type="checkbox"/> 地盤管理	<input checked="" type="checkbox"/> 連附件	<input type="checkbox"/> 維修部	<input type="checkbox"/> 連附件

*發件人簽署:		*組別成員批核簽署:	
傳遞編號:	HK0291 / 25	項目經理簽署:	

REV.	CHANGED BY	PART NUMBER	Dim. A	Dim. B	Dim. C	Dim. D	Dim. E	Dim. F	Dim. G	QTY	Inv. Code	ASSEMBLE ON PARTS	EXTR. DRAWING
-		T3-CE01-01								2			PART DRAWING

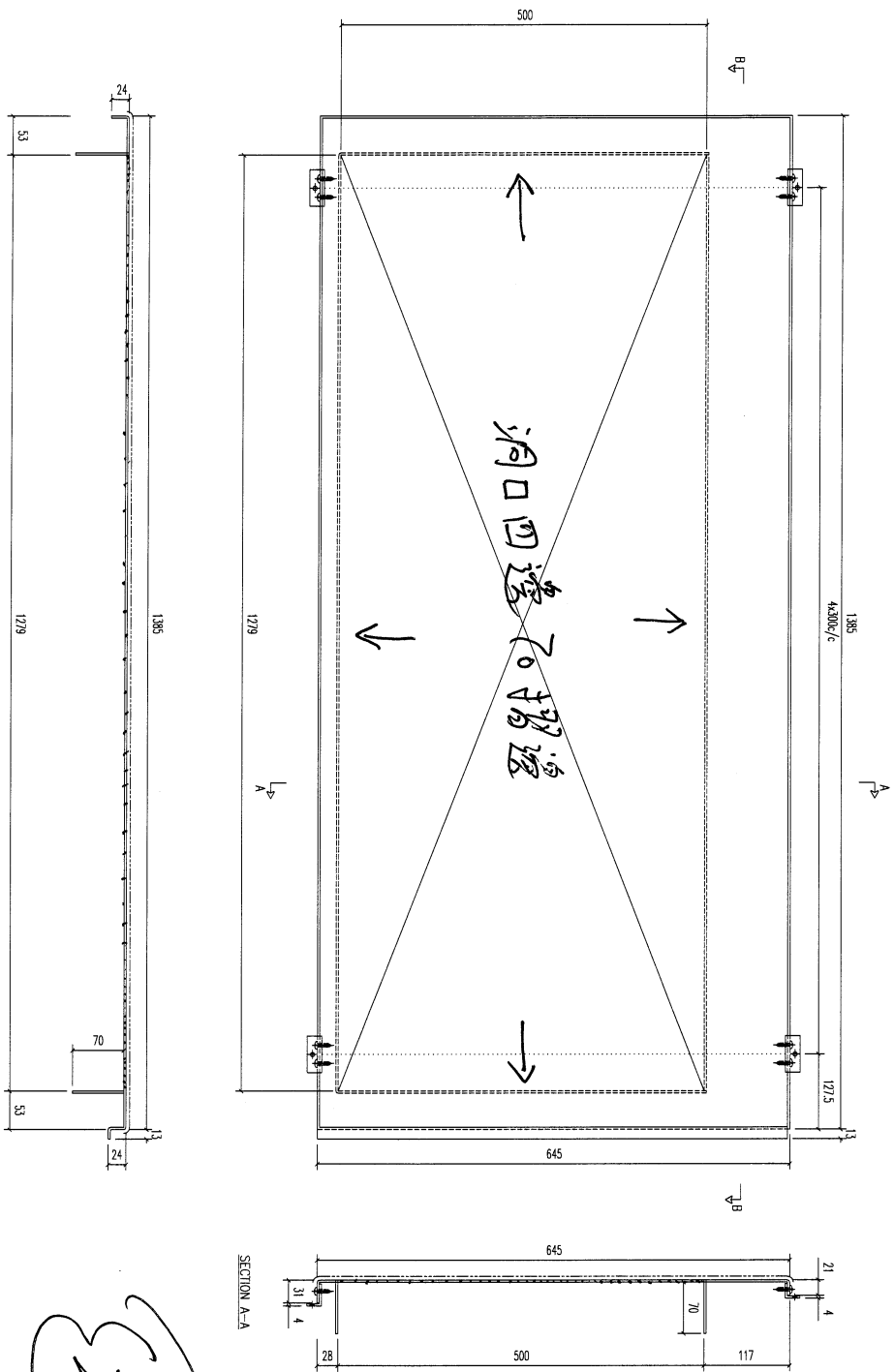

2件

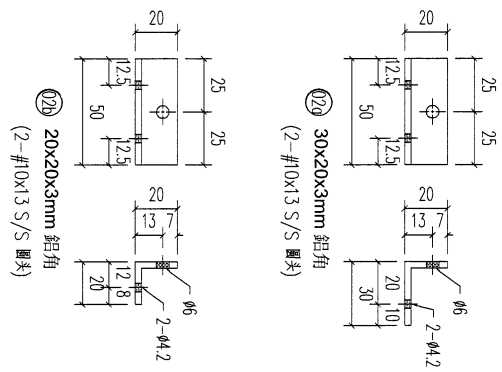

02b	02g	材料規格	長度	開料	數量	备注
20x20x3mm	30x20x3mm	鋁角	50	5		
		鋁角	50	5		

REV.	DATE	AMENDMENT	REVISED BY	PROJECT	J853-PODIUM ALUM CEILING & FEATURE CLADDING T3 3/F	JOB NO.	J853	DRAWING TITLE	鋁板天花加工圖 3mm THK. ALUM. PLATE	DRAWING NO.	T3-CE01-01	SHT.	-/-	REV.	-	
				PROJECT	J853-PODIUM ALUM CEILING & FEATURE CLADDING T3 3/F	JOB NO.	J853	DRAWING TITLE	鋁板天花加工圖 3mm THK. ALUM. PLATE	DRAWING NO.	T3-CE01-01	SHT.	-/-	REV.	-	
				FACTORY	01			W/CENTRE	MARK/SOX/FAB	CUT ENDS	FINISH					
				Standard	X X . = ±1	Angle	±1°	DATE	4/7/2025	EC-DG-0334232-Z01 (A1)	噴塗	PRE PAINT				
				Tolerances	X X . X = ±0.5	Squareness	±1°	DRAWN	YEUNG	SCALE	1:5	TRACK TYPE	S....			
				Units	6-8, Sunray Industrial Centre, 1/F	610 Cho Kwo Ling Road, Kowloon	Tel:23489211-4 Fax:(852)2727666									
				Units	6-8, Sunray Industrial Centre, 1/F	610 Cho Kwo Ling Road, Kowloon	Tel:23489211-4 Fax:(852)2727666									
				Units	6-8, Sunray Industrial Centre, 1/F	610 Cho Kwo Ling Road, Kowloon	Tel:23489211-4 Fax:(852)2727666									
				Units	6-8, Sunray Industrial Centre, 1/F	610 Cho Kwo Ling Road, Kowloon	Tel:23489211-4 Fax:(852)2727666									

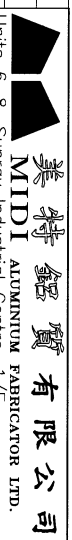

美特鋁質有限公司
MIDALUMINIUM FABRICATOR LTD.

Units 6-8, Sunray Industrial Centre, 1/F
610 Cho Kwo Ling Road, Kowloon
Tel:23489211-4 Fax:(852)2727666

PROJECT J853-PODIUM ALUM CEILING & FEATURE CLADDING T3 3/F

JOB NO. J853

DRAWING TITLE
鋁板天花加工圖
3mm THK. ALUM. PLATE

DRAWING NO. T3-CE01-01

SHT. -/-
REV. -

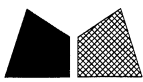

工程號

J853

地盤

香港延坪道

組裝 2 件.

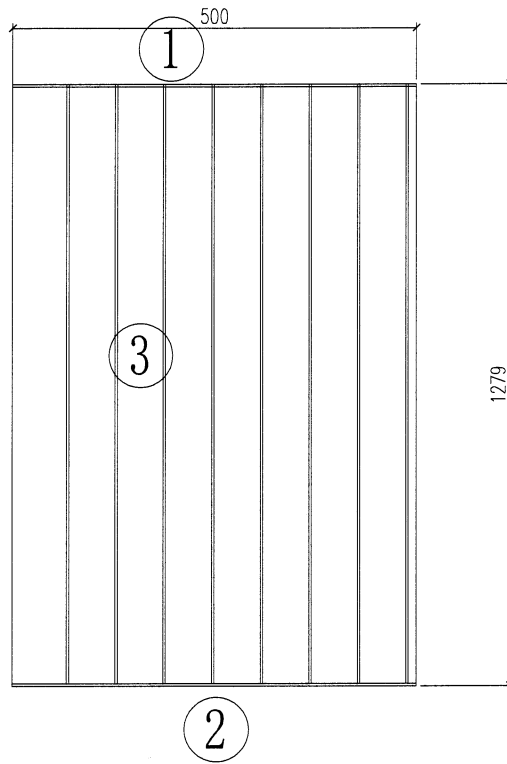
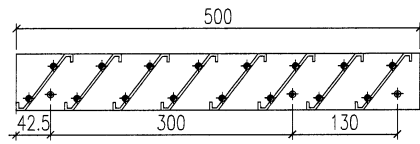

序号	编号	数量
1	LB2-1	1
2	LB2-2	1
3	BL01-A02	9
4		

名稱

格柵組裝圖

材料

如圖

顏色

EC-DG-D334232-ZD1(AL1)

制圖

林仁安

2024-05-08

復核

批准

修改

日期

圖號

T5-CE01-40



美特鋁質 有限公司
MIDI Aluminium Fabricator Ltd.

工程號 J853 地盤 香港延坪道

廠組裝用

16 件

產品編號	L(mm)	數量	A	N	M	B	N1	M1	備注
J853-BL01-A02	1273	16	

EC-DG-D334232-ZD1(AL1)

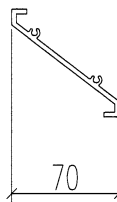
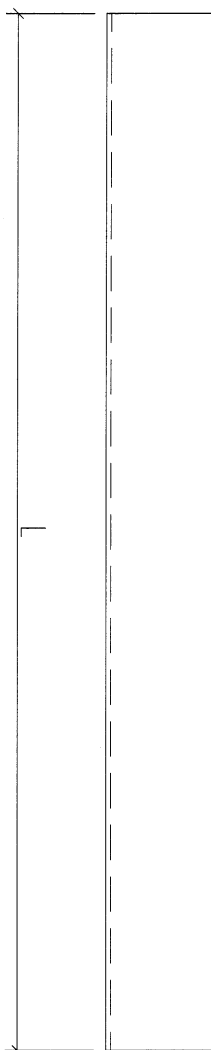

名稱	百叶片加工圖	制圖	林仁安	2024.04.11	修改		
材料	X85959	復核			日期		
顏色	XXX	批准			圖號	J853-BL01	

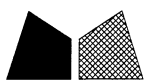

美特鋁質 有限公司
MIDI Aluminium Fabricator Ltd.

工程號 J853 地盤 香港延坪道

廠組裝用

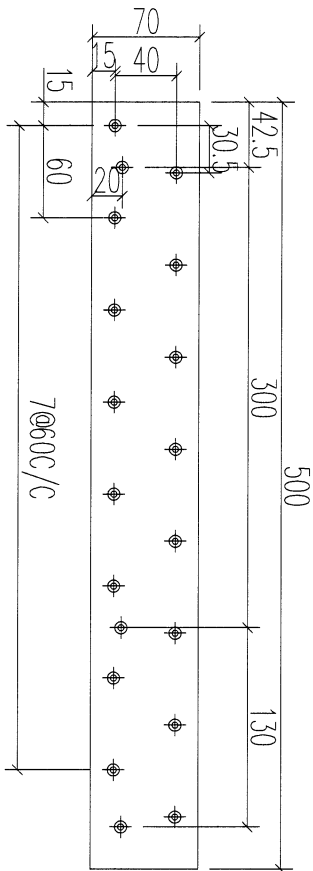

编号: LB2-1
数量: 2支

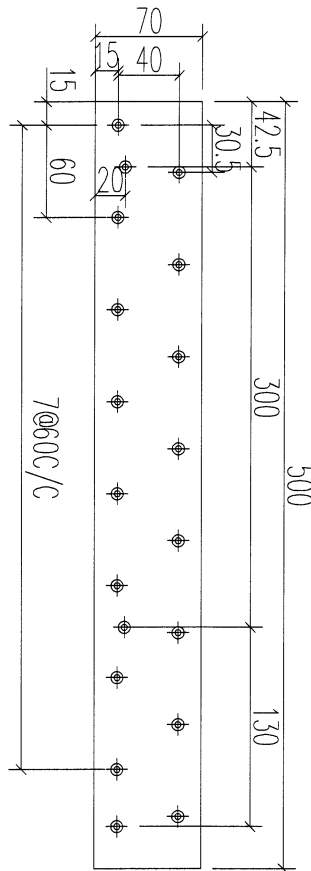

编号: LB2-2
数量: 2支

用 3mm 鋁板做.

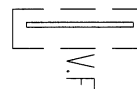
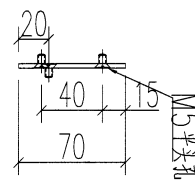
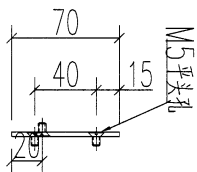

名稱	百叶巴加工图	制圖	林仁安	2024.04.11	修改		
材料	70X3mm鋁巴	復核			日期		
顏色	EC-DG-D334232-ZD1(AL1)	批准			圖號	J853-LB2	

改裝百頁

