

工程指示 / 要求簡箋 ENGINEER INSTRUCTIONS(E.I.)

工程指示編號:	EI- 8473	修改版本:	-
	HK- /		
工程編號:	J 853	工程名稱:	延坪道
收件人:	Maggie Lor	發件人:	Joe Chan
工程項目:	枱玻璃門扶手 雲石.	日期:	22/10/2024

<input type="checkbox"/> 原合約工程包	<input type="checkbox"/> 原合約工程加 / 減脹 QT-	<input type="checkbox"/> 新工程報價 QT-
---------------------------------	------------------------------------------	------------------------------------

信件批核號碼/圖紙參考編號:	批核模具圖紙編號:
客戶指示附件:	管理內部批簽署:

<input type="checkbox"/> 初步鋁料 B.M.	<input type="checkbox"/> 加工拆圖, 然後生產	<input type="checkbox"/> 尺寸表
<input type="checkbox"/> 正式鋁料 B.M.	<input type="checkbox"/> 技術上資料 / 指示	<input type="checkbox"/> 報價
<input type="checkbox"/> 配件 B.M.	<input type="checkbox"/> 樣辦或貨品說明書	<input type="checkbox"/> 分判合約
<input type="checkbox"/> 其他:		

內容: 確認拉手送雲石廠, 安裝好雲石後送公司作
- 附雲石報價單.

完成上列要求日期: ASAP.

國內

<input type="checkbox"/> 生產技術總監	<input type="checkbox"/> 連附件	<input type="checkbox"/> 技術部	<input type="checkbox"/> 連附件	<input type="checkbox"/> 生產部	<input type="checkbox"/> 連附件
<input type="checkbox"/> 採購部	<input type="checkbox"/> 連附件	<input type="checkbox"/> 生產統籌部	<input type="checkbox"/> 連附件	<input type="checkbox"/> 報關組	<input type="checkbox"/> 連附件
<input type="checkbox"/> 質檢部	<input type="checkbox"/> 連附件	<input type="checkbox"/> 會計部	<input type="checkbox"/> 連附件	<input type="checkbox"/> 機械設計部	<input type="checkbox"/> 連附件
<input type="checkbox"/> 香港辦	<input type="checkbox"/> 連附件	<input type="checkbox"/> 其他:			

香港

<input type="checkbox"/> 行政部	<input type="checkbox"/> 連附件	<input type="checkbox"/> 會計部	<input type="checkbox"/> 連附件	<input type="checkbox"/> 統籌部	<input type="checkbox"/> 連附件	<input type="checkbox"/> 工程部	<input type="checkbox"/> 連附件
<input type="checkbox"/> 採購部	<input type="checkbox"/> 連附件	<input type="checkbox"/> QS部	<input type="checkbox"/> 連附件	<input type="checkbox"/> 地盤管理	<input type="checkbox"/> 連附件	<input type="checkbox"/> 維修部	<input type="checkbox"/> 連附件

*發件人簽署:		*組別成員批核簽署:	
傳遞編號:		項目經理簽署:	

SK-22

This drawing is issued with
A.I. No. AI-MW-367(CW-010)
dated 29 APRIL 2024
to HIP HING
CONSTRUCTION CO., LTD.
WONG TUNG & PARTNERS LTD.

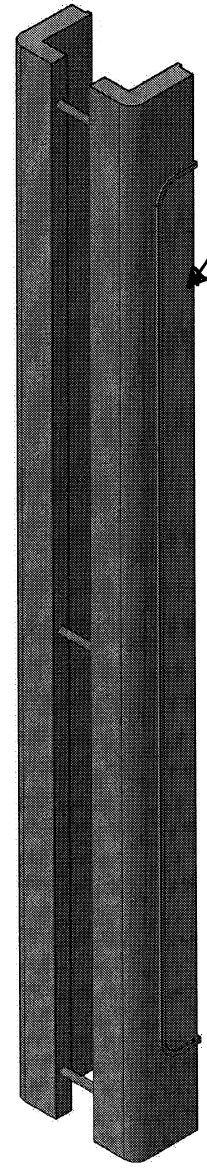
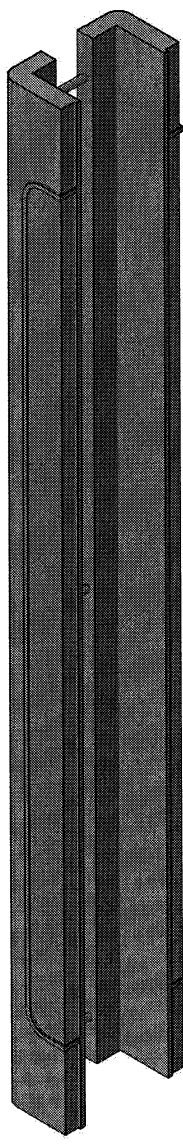
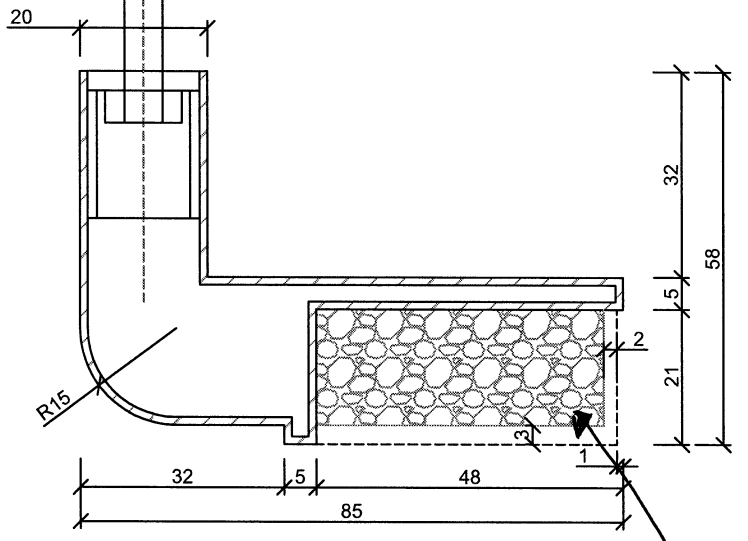
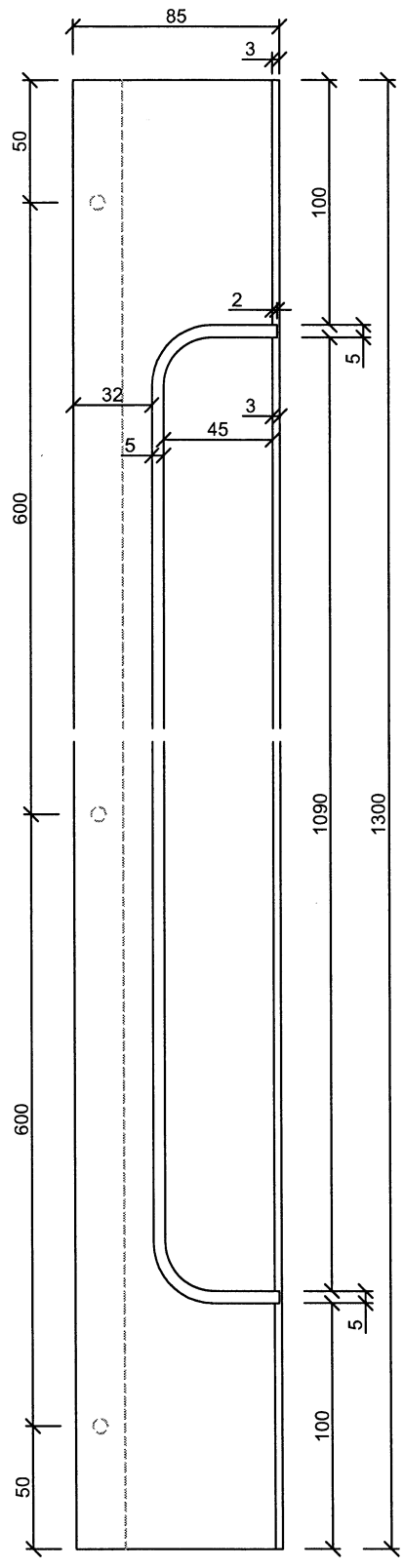

安裝
雲石於拉身。

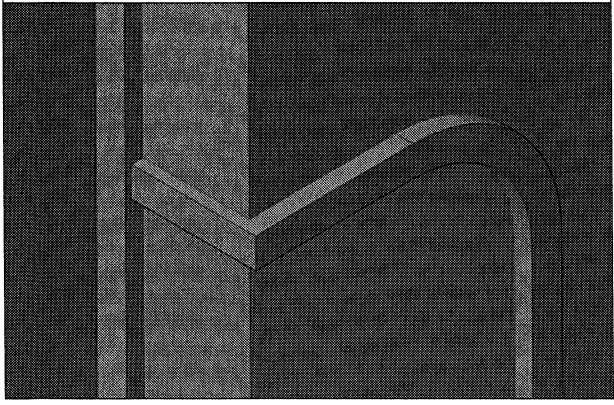

QUOTATION

To: 美特鋁質有限公司
 Tel.: 2348-9211

Date: 10-10-2024
 Quo. No.: 241010A

Email / Fax : _____

About : _____

Item 項目	Description 內容	Qty 數量	Rate 單價	Amount 金額
1)	特級山水紋雅仕白 扶手連石月料 1090mm x 45mm 齊2圓角 及防水連品表面	38件	@61200/件	2345600
2)	送貨連木箱及錫蓋	1單		2500
送貨地址: 油塘茶果嶺道60號, 生利工業中心, 1/F, 6室. -收貨人: 阿基 電話: 96655028.				
Total Amount 總金額:				2348100.00

Remark:

- a) 以本公司石板為準。 The slate sample shall prevail.
- b) 天然石料厚度會有±1mm。 Natural stone thickness will be ±1mm.
Above the price of only 25-30% loss of stone, such as more than 30% loss, stone prices are required to be negotiated.
- c) 雲石及麻石乃天然產品，因此所有石紋及顏色可能有差異，貴客在貨物出倉前，請點核所有貨物，有錯自負，貨物出倉後概不退換，如上述貨物在落訂金後30天內不取貨，則作違訂處理。
Marble and granite are natural products, so all the stone and color may be different, before the goods out of the warehouse, please check all the goods. After the goods out of the warehouse will not be returned. If guests do not take the goods within 30 days, breach of contract, guests can not get back the after deposit.
- e) 以上報價不包括現場保護及清潔
Above quotations are not including the clearing and protect on site

Payment Terms:

石料: 訂金70%，送貨前付清餘數。 Deposit 70%, pay the remainder before delivery.
 石料連安裝: 訂金70%，送貨前再付20%，完工後付清餘數。
 Deposit 70%, 20% before delivery, pay the remainder completion.

本報價單若有任何疑問，請與本公司-- Mr. Tam --(Tel: 9203-4438)聯絡。

Marble(HK) Co. Ltd



Accepted & Confirmed By: _____