

工程指示 / 要求簡箋 ENGINEER INSTRUCTIONS(E.I.)

|         |                               |       |           |
|---------|-------------------------------|-------|-----------|
| 工程指示編號: | EI- 7848                      | 修改版本: | -         |
|         | HK-0987                       |       |           |
| 工程編號:   | J 853                         | 工程名稱: | 延坪道       |
| 收件人:    | 生統                            | 發件人:  | Joe Chan  |
| 工程項目:   | Feature Wall (Phase 1)<br>補鋁板 | 日期:   | 28/5/2024 |

|                                 |  |                                    |
|---------------------------------|--|------------------------------------|
| <input type="checkbox"/> 原合約工程包 | <input type="checkbox"/> 原合約工程加 / 減賬 QT- | <input type="checkbox"/> 新工程報價 QT- |
|---------------------------------|--|------------------------------------|

|                |           |
|----------------|-----------|
| 信件批核號碼/圖紙參考編號: | 批核模具圖紙編號: |
| 客戶指示附件:        | 管理內部批簽署:  |

|                                    |                                     |                               |
|------------------------------------|-------------------------------------|-------------------------------|
| <input type="checkbox"/> 初步鋁料 B.M. | <input type="checkbox"/> 加工拆圖, 然後生產 | <input type="checkbox"/> 尺寸表  |
| <input type="checkbox"/> 正式鋁料 B.M. | <input type="checkbox"/> 技術上資料 / 指示 | <input type="checkbox"/> 報價   |
| <input type="checkbox"/> 配件 B.M.   | <input type="checkbox"/> 樣辦或貨品說明書   | <input type="checkbox"/> 分判合約 |
| <input type="checkbox"/> 其他:       |                                     |                               |

內容: 請依附件資料, 生產鋁板, 送地盤.

完成上列要求日期: 15/6/2024

國內

|                                 |                              |   |   |                                |                              |
|---------------------------------|------------------------------|---|---|--------------------------------|------------------------------|
| <input type="checkbox"/> 生產技術總監 | <input type="checkbox"/> 連附件 | <input type="checkbox"/> 技術部              | <input type="checkbox"/> 連附件            | <input type="checkbox"/> 生產部   | <input type="checkbox"/> 連附件 |
| <input type="checkbox"/> 採購部    | <input type="checkbox"/> 連附件 | <input checked="" type="checkbox"/> 生產統籌部 | <input checked="" type="checkbox"/> 連附件 | <input type="checkbox"/> 報關組   | <input type="checkbox"/> 連附件 |
| <input type="checkbox"/> 質檢部    | <input type="checkbox"/> 連附件 | <input type="checkbox"/> 會計部              | <input type="checkbox"/> 連附件            | <input type="checkbox"/> 機械設計部 | <input type="checkbox"/> 連附件 |
| <input type="checkbox"/> 香港辦    | <input type="checkbox"/> 連附件 | <input type="checkbox"/> 其他:              |   |                                |                              |

香港

|                              |                              |                              |                              |  |   |                              |                              |
|------------------------------|------------------------------|------------------------------|------------------------------|--|---|------------------------------|------------------------------|
| <input type="checkbox"/> 行政部 | <input type="checkbox"/> 連附件 | <input type="checkbox"/> 會計部 | <input type="checkbox"/> 連附件 | <input type="checkbox"/> 統籌部             | <input type="checkbox"/> 連附件            | <input type="checkbox"/> 工程部 | <input type="checkbox"/> 連附件 |
| <input type="checkbox"/> 採購部 | <input type="checkbox"/> 連附件 | <input type="checkbox"/> QS部 | <input type="checkbox"/> 連附件 | <input checked="" type="checkbox"/> 地盤管理 | <input checked="" type="checkbox"/> 連附件 | <input type="checkbox"/> 維修部 | <input type="checkbox"/> 連附件 |

|         |             |            |  |
|---------|-------------|------------|--|
| *發件人簽署: |             | *組別成員批核簽署: |  |
| 傳遞編號:   | HK0987 / 24 | 項目經理簽署:    |  |

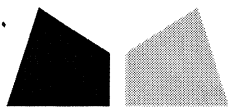

## 鋁材開料總表

工程號碼: J853 工程名稱: 延坪道

| 序號 | 鋁料編號     | 名稱 | 表面處理 |    | 開料長度 | 實用長料總數量 |       | 浪費率(%) |
|----|----------|----|------|----|------|---------|-------|--------|
|    |          |    | 顏色   | 層厚 |      | 支數      | 長度    |        |
| 1  | JMFG0078 |    |      |    | 6000 | 5       | 30000 | 27.43  |

送至: \_\_\_\_\_

由: \_\_\_\_\_

日期: \_\_\_\_\_

簡短說明: \_\_\_\_\_

共2頁 第1頁

打印日期: 28/5/2024 打印時間: 12:22

工程號碼: J853, 工程名稱: 延坪道

開料長度: 6000, 總長料支數: 5, 總開料支數: 9

鋁材開料清單 JMFG0078

鋸片厚度(mm): 4, 料頭尾總切除(mm): 20, 浪費率(%): 27.43

| 窗號     | 編號(用料狀況) | 實用長度(長料開數) | 需要<br>支數 | 開料<br>支數 | 長料<br>支數 | 餘料<br>支數 | 編號(剩餘長度) |
|--------|----------|------------|----------|----------|----------|----------|----------|
| AL-M01 | 1        | 2404.0     |          | 2        |          |          | 1164     |
| AL-M01 | 2        | 2404.0     |          | 2        |          |          | 1164     |
| AL-M01 | 3        | 2404.0     |          | 2        |          |          | 1164     |
| AL-M01 | 4        | 2404.0     |          | 2        |          |          | 1164     |
| AL-M01 | 5        | 2404.0     |          | 1        |          |          | 3572     |

地盤用鋁板B.M.表

|       |          |     |     |     |            |     |  |
|-------|----------|-----|-----|-----|------------|-----|--|
| 工程號:  | J-853    | 計算: | JOE | 日期: | 2024.05.30 | 送呈: |  |
| 地盤名稱: | 延坪路      | 核對: |     | 日期: |            | 副本: |  |
| 項目類別: | 特征牆(補鋁板) | 批准: |     | 日期: |            |     |  |

| 序號  | 修改內容 | 鋁板圖號      | 鋁板名稱   | 顏色                        | 實用 | 後備 | 總數 | 總重量    | 66.902 |       | 總重量:  | 119.76 | 備註欄 |
|-----|------|-----------|--------|---------------------------|----|----|----|--------|--------|-------|-------|--------|-----|
|     |      |           |        |                           |    |    |    |        | 單件展開面積 | 總展開面積 |       |        |     |
| 1   |      | FW1-AP01  | 3mm厚鋁板 | EC-DG-D334232-ZD1 (SS-01) | 9  | 0  | 9  | 13.861 | 0.189  | 1.705 | 0.189 | 1.705  | 廠組裝 |
| 2   |      | FW1-AP87B | 3mm厚鋁板 | EC-DG-D334232-ZD1 (SS-01) | 9  | 0  | 9  | 44.503 | 0.608  | 5.474 | 0.151 | 1.361  | 廠組裝 |
| 3   |      | FKP-M01   | 2mm厚鋁板 | EC-DG-D334232-ZD1 (SS-01) | 18 | 0  | 18 | 1.098  | 0.008  | 0.135 | 2.587 | 46.561 | 廠組裝 |
| 4   |      | FW1-AP85A | 3mm厚鋁板 | EC-DG-D334232-ZD1 (SS-01) | 6  | 0  | 6  | 60.300 | 1.236  | 7.417 | 2.879 | 17.276 |     |
| 5   |      |           |        |                           |    |    |    |        |        |       |       |        |     |
| 6   |      |           |        |                           |    |    |    |        |        |       |       |        |     |
| 7   |      |           |        |                           |    |    |    |        |        |       |       |        |     |
| 8   |      |           |        |                           |    |    |    |        |        |       |       |        |     |
| 總計: |      |           |        |                           | 42 | 0  | 42 | 120    | 2      | 15    | 6     | 67     |     |

|         |            |  |        |        |        |          |        |        |        |         |      |           |                   |        |  |                          |  |           |  |   |  |      |  |   |  |
|---------|------------|--|--------|--------|--------|----------|--------|--------|--------|---------|------|-----------|-------------------|--------|--|--------------------------|--|-----------|--|---|--|------|--|---|--|
| PROJECT |            | YIN PING ROAD KOWLOON FEATURE WALL (PHASE 1) |        |        |        | MATERIAL |        | 3mm 铝板 |        | COATING |      | PVF2      |                   | COLOUR |  | EC-DG-D334232-ZD1(SS-01) |  | MARK. NO. |  | - |  | QTY. |  | - |  |
| REV.    | CHANGED BY | PART NUMBER                                  | Dim. A | Dim. B | Dim. C | Dim. D   | Dim. E | Dim. F | Dim. G | Dim. H  | QTY. | Inv. Code | ASSEMBLE ON PARTS |        |  |                          |  |           |  |   |  |      |  |   |  |
| -       | -          | FW1-AP85A                                    | 357.5  | -      | -      | -        | -      | -      | -      | -       | 12   | -         | 注: 地盘用            |        |  |                          |  |           |  |   |  |      |  |   |  |
| -       | -          | -  | -      | -      | -      | -        | -      | -      | -      | -       | -    | -         | 注: 工地复尺           |        |  |                          |  |           |  |   |  |      |  |   |  |

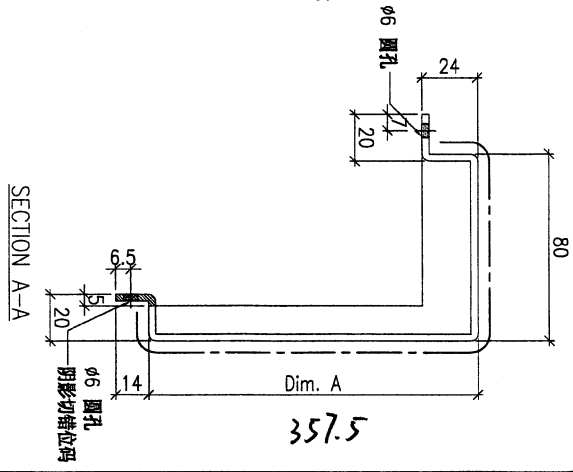
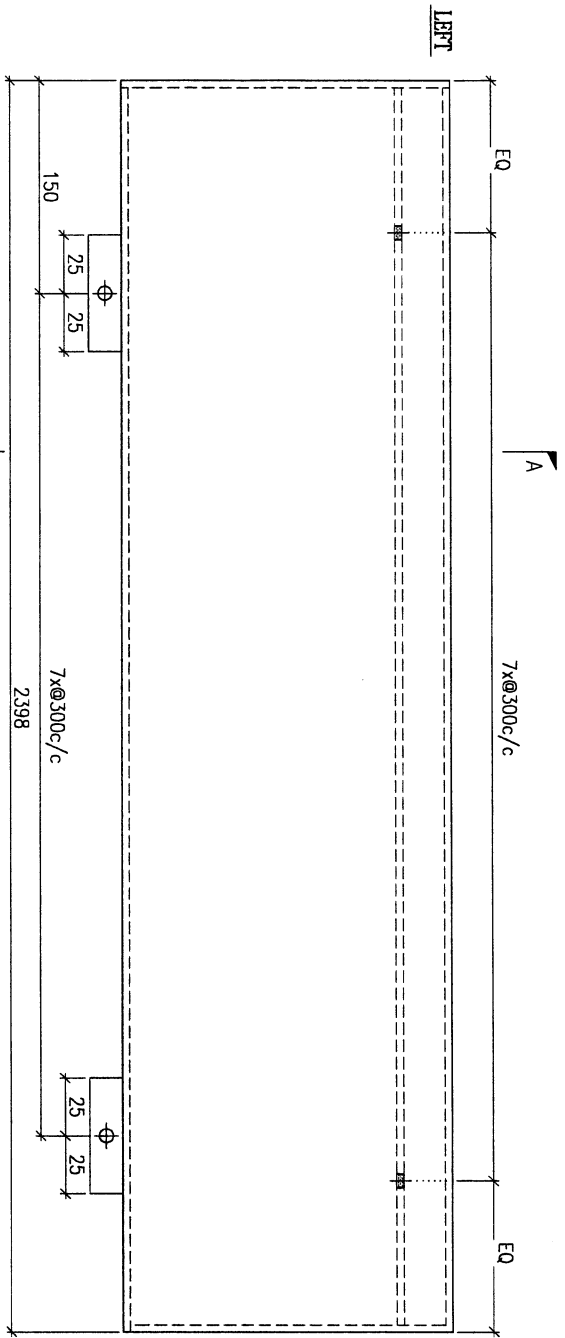

12件

|          |          |      |   |       |   |      |            |          |   |             |   |
|----------|----------|------|---|-------|---|------|------------|----------|---|-------------|---|
| DWG. NO. | FW1-AP85 | REV. | - | SCALE | - | DATE | 15-06-2023 | DRAWN BY | - | APPROVED BY | - |
|----------|----------|------|---|-------|---|------|------------|----------|---|-------------|---|

13

|         |         |             |        |   |        |        |        |          |        |        |      |           |                   |  |  |         |        |      |  |        |  |                          |  |           |  |   |  |      |  |   |  |
|---------|---------|-------------|--------|---|--------|--------|--------|----------|--------|--------|------|-----------|-------------------|--|--|---------|--------|------|--|--------|--|--------------------------|--|-----------|--|---|--|------|--|---|--|
| PROJECT |         |             |        | YIN PING ROAD KOWLOON<br>FEATURE WALL (PHASE 1) |        |        |        | MATERIAL |        |        |      | 2mm 铝封口片  |                   |  |  | COATING |        | PVF2 |  | COLOUR |  | EC-DG-0334232-ZD1(SS-01) |  | MARK. NO. |  | - |  | QTY. |  | - |  |
| REV.    | CHKD BY | PART NUMBER | Dim. A | Dim. B  | Dim. C | Dim. D | Dim. E | Dim. F   | Dim. G | Dim. H | QTY. | Inv. Code | ASSEMBLE ON PARTS |  |  |         | 注: 工厂用 |      |  |        |  |                          |  |           |  |   |  |      |  |   |  |
| -       |         | FKP-M01     | -      | -   | -      | -      | -      | -        | -      | -      | 18   |           |                   |  |  |         |        |      |  |        |  |                          |  |           |  |   |  |      |  |   |  |

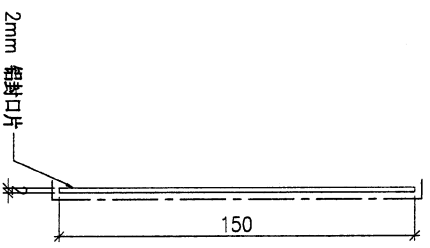
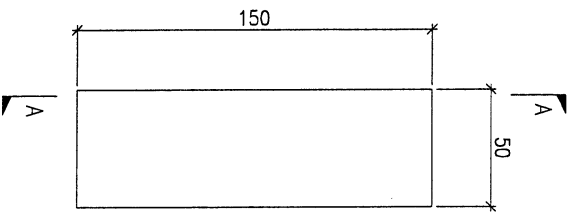

518 件

|          |  |         |  |      |  |   |  |       |  |   |  |      |  |            |  |          |  |   |  |             |  |   |  |
|----------|--|---------|--|------|--|---|--|-------|--|---|--|------|--|------------|--|----------|--|---|--|-------------|--|---|--|
| DWG. NO. |  | FKP-M01 |  | REV. |  | - |  | SCALE |  | - |  | DATE |  | 22-03-2023 |  | DRAWN BY |  | - |  | APPROVED BY |  | - |  |
|----------|--|---------|--|------|--|---|--|-------|--|---|--|------|--|------------|--|----------|--|---|--|-------------|--|---|--|

|         |            |   |        |          |        |          |        |        |        |         |      |           |                   |        |  |                           |  |           |  |   |  |      |  |   |  |
|---------|------------|---|--------|----------|--------|----------|--------|--------|--------|---------|------|-----------|-------------------|--------|--|---------------------------|--|-----------|--|---|--|------|--|---|--|
| PROJECT |            | YIN PING ROAD KOWLOON<br>FEATURE WALL (PHASE 1) |        |          |        | MATERIAL |        | 3mm 铝板 |        | COATING |      | PVF2      |                   | COLOUR |  | EC-DG-D334232-ZD1(SS-011) |  | MARK. NO. |  | - |  | QTY. |  | - |  |
| REV.    | CHANGED BY | PART NUMBER                                     | Dim. A | Dim. B   | Dim. C | Dim. D   | Dim. E | Dim. F | Dim. G | Dim. H  | QTY. | Inv. Code | ASSEMBLE ON PARTS |        |  |                           |  |           |  |   |  |      |  |   |  |
| -       | -          | FW1-AP87B                                       | 2404   | 7xø300/c | -      | -        | -      | -      | -      | -       | 9    | -         |                   |        |  |                           |  |           |  |   |  |      |  |   |  |
| 注: 地盘用  |            |   |        |          |        |          |        |        |        |         |      |           |                   |        |  |                           |  |           |  |   |  |      |  |   |  |

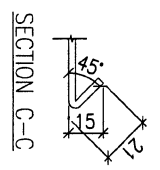
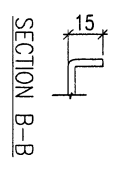
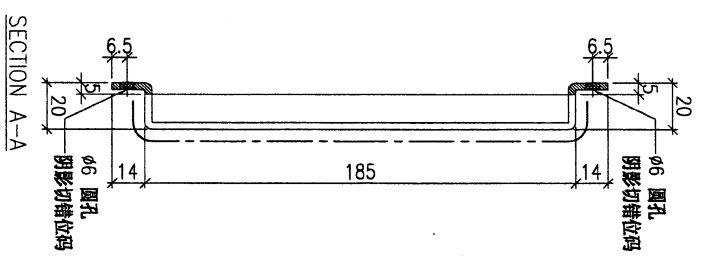
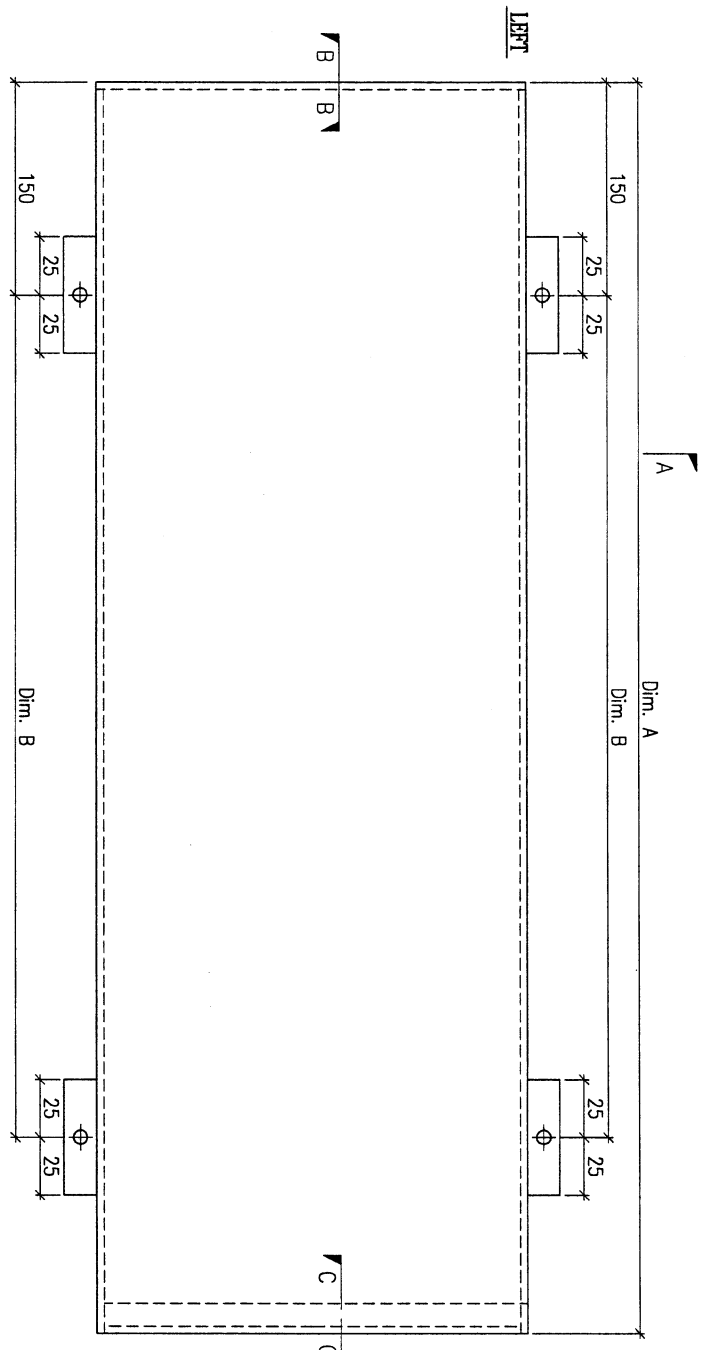

9 件

|          |  |          |  |      |  |       |  |      |  |          |  |             |  |
|----------|--|----------|--|------|--|-------|--|------|--|----------|--|-------------|--|
| DWG. NO. |  | FW1-AP87 |  | REV. |  | SCALE |  | DATE |  | DRAWN BY |  | APPROVED BY |  |
|----------|--|----------|--|------|--|-------|--|------|--|----------|--|-------------|--|

|         |         |             |        |   |        |        |        |          |        |        |      |           |                   |        |  |           |        |      |  |
|---------|---------|-------------|--------|---|--------|--------|--------|----------|--------|--------|------|-----------|-------------------|--------|--|-----------|--------|------|--|
| PROJECT |         |             |        | YIN PING ROAD KOWLOON<br>FEATURE WALL (PHASE 1) |        |        |        | MATERIAL |        |        |      | COATING   |                   | COLOUR |  | MARK. NO. |        | QTY. |  |
|         |         |             |        | 铝通&铝板组装图  |        |        |        | PVF2     |        | SS-01  |      |           |                   |        |  |           |        |      |  |
| REV.    | CHKD BY | PART NUMBER | Dim. A | Dim. B  | Dim. C | Dim. D | Dim. E | Dim. F   | Dim. G | Dim. H | QTY. | Inv. Code | ASSEMBLE ON PARTS |        |  |           | 注: 地盤用 |      |  |
| -       |         | FW1-UN01    | -      | -   | -      | -      | -      | -        | -      | -      | 9    |           |                   |        |  |           |        |      |  |

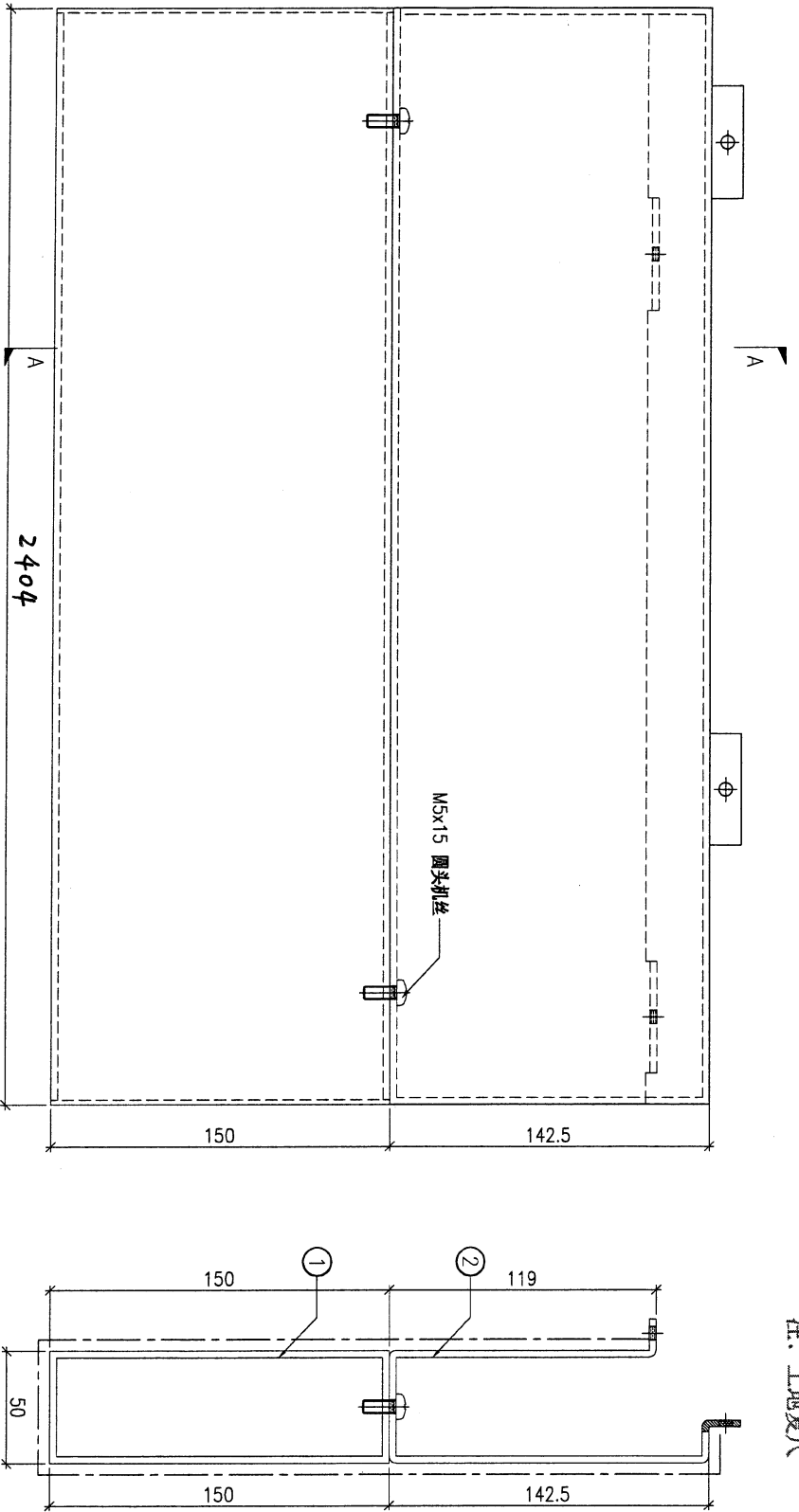

组装图

9件

|          |          |      |   |       |   |      |            |          |   |             |   |
|----------|----------|------|---|-------|---|------|------------|----------|---|-------------|---|
| DWG. NO. | FW1-UN01 | REV. | - | SCALE | - | DATE | 22-03-2023 | DRAWN BY | - | APPROVED BY | - |
|----------|----------|------|---|-------|---|------|------------|----------|---|-------------|---|

| 序号 | 构件编号     | 单组数量 |
|----|----------|------|
| ①  | AL-M01   | 1    |
| ②  | FW1-AP01 | 1    |

9

|         |            |  |        |        |        |        |        |        |        |          |      |                  |                   |  |                  |         |   |        |   |           |  |      |  |
|---------|------------|--|--------|--------|--------|--------|--------|--------|--------|----------|------|------------------|-------------------|--|------------------|---------|---|--------|---|-----------|--|------|--|
| PROJECT |            | YIN PING ROAD KOWLOON FEATURE WALL (PHASE 1) |        |        |        |        |        |        |        | MATERIAL |      | 铝通加工图(JMF-G0078) |                   |  |                  | COATING |   | COLOUR |   | MARK. NO. |  | QTY. |  |
| REV.    | CHANGED BY | PART NUMBER                                  | Dim. A | Dim. B | Dim. C | Dim. D | Dim. E | Dim. F | Dim. G | Dim. H   | QTY. | Inv. Code        | ASSEMBLE ON PARTS |  | JMQ213457(SS-01) |         | - |        | - |           |  |      |  |
| -       |            | AL-M01                                       | -      | -      | -      | -      | -      | -      | -      | -        | 9    |                  |                   |  |                  |         |   |        |   |           |  |      |  |
|         |            |  |        |        |        |        |        |        |        |          |      | 注: 工厂用           |                   |  |                  |         |   |        |   |           |  |      |  |

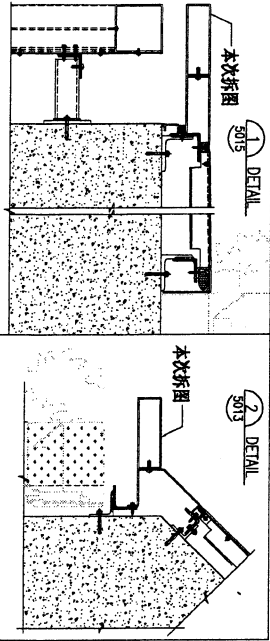
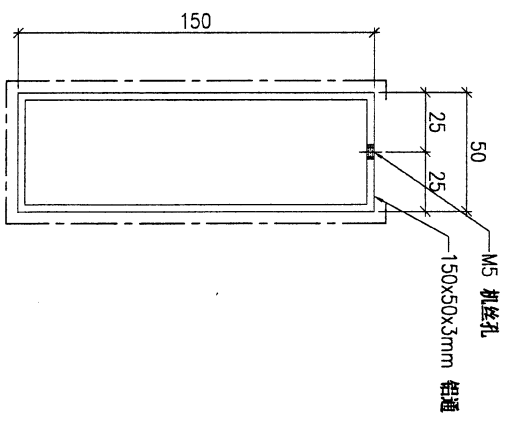
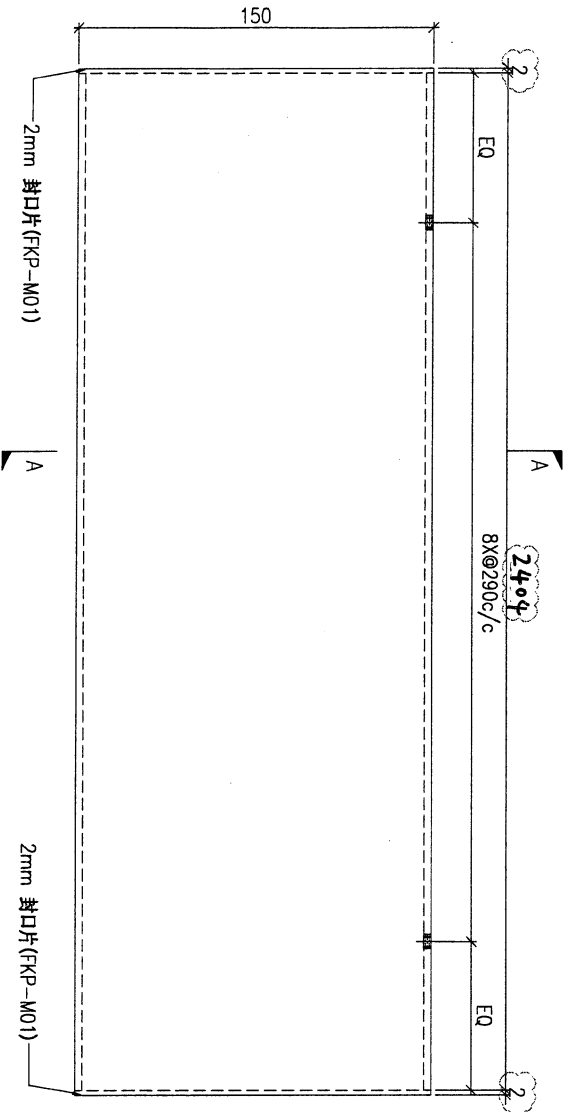

9 件

|          |  |      |  |       |  |            |  |          |  |             |  |
|----------|--|------|--|-------|--|------------|--|----------|--|-------------|--|
| DWG. NO. |  | REV. |  | SCALE |  | DATE       |  | DRAWN BY |  | APPROVED BY |  |
| AL-M01   |  | A    |  | -     |  | 22-03-2023 |  | -        |  | -           |  |

3

PROJECT: YIN PING ROAD KOWLOON FEATURE WALL (PHASE 1)

MATERIAL: 3mm 铝板

COATING: PVF2

COLOUR: EC-DG-D334232-ZD1(SS-01)

MARK. NO.:

QTY.:

| CHKD BY | PART NUMBER | Dim. A | Dim. B | Dim. C | Dim. D | Dim. E | Dim. F | Dim. G | Dim. H | QTY. | Inv. Code | ASSEMBLE ON PARTS | 注: 工厂用 |
|---------|-------------|--------|--------|--------|--------|--------|--------|--------|--------|------|-----------|-------------------|--------|
| -       | FW1-AP01    | -      | -      | -      | -      | -      | -      | -      | -      | 1    | -         | -                 | -      |

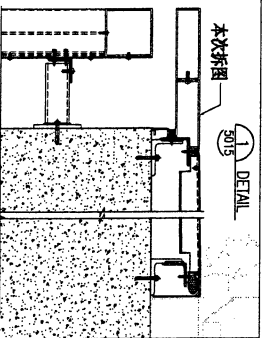
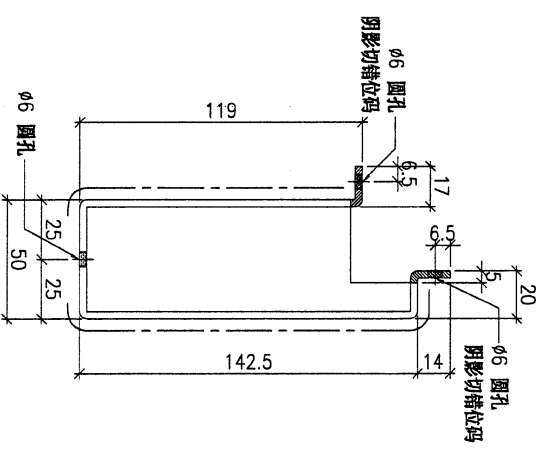
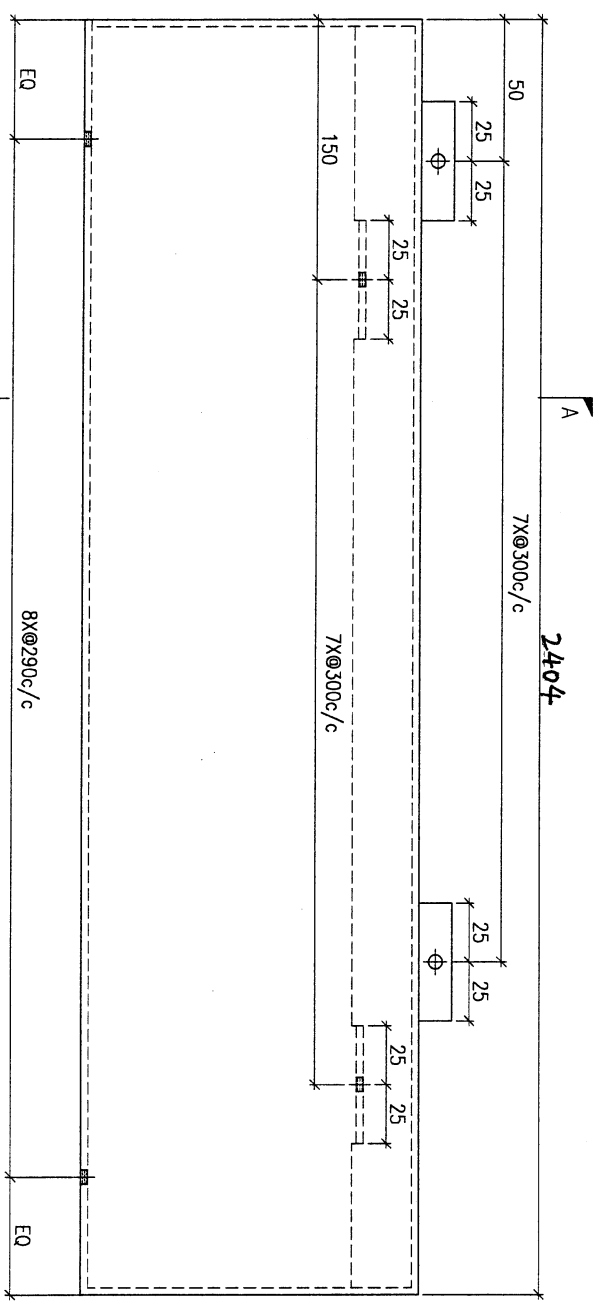

9件

|          |          |      |   |       |   |      |            |          |   |             |   |
|----------|----------|------|---|-------|---|------|------------|----------|---|-------------|---|
| DWG. NO. | FW1-AP01 | REV. | - | SCALE | - | DATE | 22-03-2023 | DRAWN BY | - | APPROVED BY | - |
|----------|----------|------|---|-------|---|------|------------|----------|---|-------------|---|

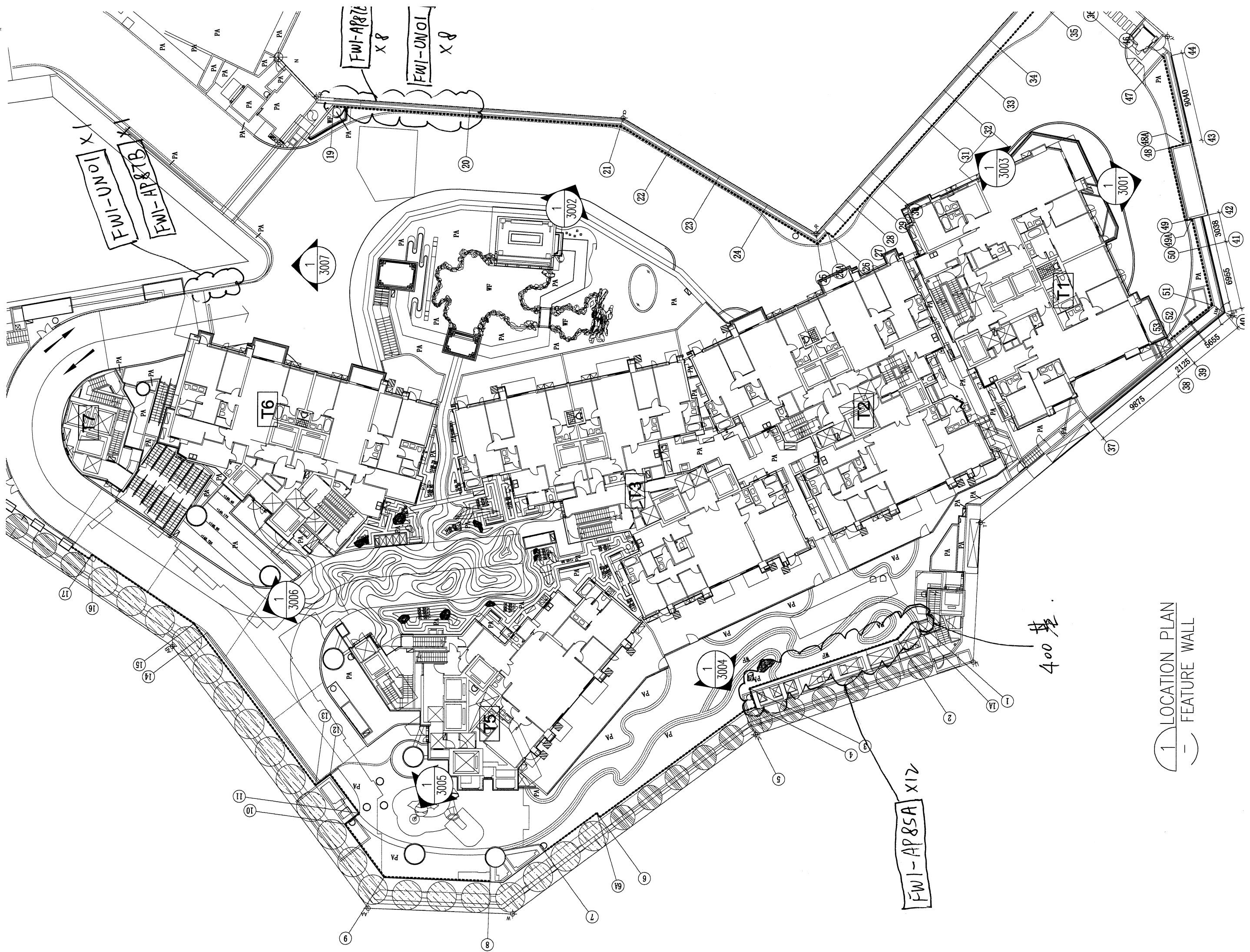

1 LOCATION PLAN  
 — FEATURE WALL

FWI-AP87C  
 X 8

FWI-UN01  
 X 8

FWI-UN01A  
 X 8

FWI-AP85A x12

400 米

1 3007

1 3002

1 3003

1 3001

1 3006

1 3004

1 3005

T6

T2

T5

17

16

14

15

12

13

10

11

9

8

7

6A

6

5

4

3

2

1A

1B

37

38

39

2125

5655

6955

3038

41

42

51

52

49

50

48

47

46

45

44

43

9040

35

34

33

32

31

30

29

28

27

26

25

24

23

22

21

20

19

18

13

12

11

10

9

8

7

6

5

4

3

2

1