

工程指示 / 要求簡箋 ENGINEER INSTRUCTIONS (E.I.)

工程指示編號:	EI- 7827	修改版本:	-
	HK-0949		
工程編號:	J 853	工程名稱:	延坪道 (第2期)
收件人:	生銘	發件人:	Joe Chan
工程項目:	大樓拆後加 Giller 地盤用疏子 (第二部分)	日期:	23/5/2024

<input type="checkbox"/> 原合約工程包	<input type="checkbox"/> 原合約工程加 / 減賬 QT-	<input type="checkbox"/> 新工程報價 QT-
---------------------------------	--	------------------------------------

信件批核號碼/圖紙參考編號:	批核模具圖紙編號:
客戶指示附件:	管理內部批簽署:

<input type="checkbox"/> 初步鋁料 B.M.	<input type="checkbox"/> 加工拆圖, 然後生產	<input type="checkbox"/> 尺寸表
<input type="checkbox"/> 正式鋁料 B.M.	<input type="checkbox"/> 技術上資料 / 指示	<input type="checkbox"/> 報價
<input type="checkbox"/> 配件 B.M.	<input type="checkbox"/> 樣辦或貨品說明書	<input type="checkbox"/> 分判合約
<input type="checkbox"/> 其他:		

內容: 請依附件資料, 生產疏子柵格, 送地盤.

(生銘)

完成上列要求日期: 10/6/2024

國內

<input type="checkbox"/> 生產技術總監	<input type="checkbox"/> 連附件	<input type="checkbox"/> 技術部	<input type="checkbox"/> 連附件	<input type="checkbox"/> 生產部	<input type="checkbox"/> 連附件
<input type="checkbox"/> 採購部	<input type="checkbox"/> 連附件	<input checked="" type="checkbox"/> 生產統籌部	<input checked="" type="checkbox"/> 連附件	<input type="checkbox"/> 報關組	<input type="checkbox"/> 連附件
<input type="checkbox"/> 質檢部	<input type="checkbox"/> 連附件	<input type="checkbox"/> 會計部	<input type="checkbox"/> 連附件	<input type="checkbox"/> 機械設計部	<input type="checkbox"/> 連附件
<input type="checkbox"/> 香港辦	<input type="checkbox"/> 連附件	<input type="checkbox"/> 其他:			

香港

<input type="checkbox"/> 行政部	<input type="checkbox"/> 連附件	<input type="checkbox"/> 會計部	<input type="checkbox"/> 連附件	<input type="checkbox"/> 統籌部	<input type="checkbox"/> 連附件	<input type="checkbox"/> 工程部	<input type="checkbox"/> 連附件
<input type="checkbox"/> 採購部	<input type="checkbox"/> 連附件	<input type="checkbox"/> QS部	<input type="checkbox"/> 連附件	<input checked="" type="checkbox"/> 地盤管理	<input checked="" type="checkbox"/> 連附件	<input type="checkbox"/> 維修部	<input type="checkbox"/> 連附件

*發件人簽署:		*組別成員批核簽署:	
傳遞編號:	HK0949/24	項目經理簽署:	

鋁材開料總表

工程號碼: J853 工程名稱: RF格柵 (第二批)

序號	鋁料編號	名稱	表面處理		開料長度	實用長料總數量		浪費率(%)
			顏色	層厚		支數	長度	
1	JMA1015 (25X25X3角)				5800	3	17400	12.92
2	JMA1014A (30X30X3角)				6000	4	24000	7.96
3	JM3003				5800	19	110200	6.08
4	JM3054				6000	3	18000	15.06
5	JM3093				6000	2	12000	49.17
6	JMA00010				6000	6	36000	14.60
7	JMFG0139				6000	7	42000	15.19
8	X85959				5800	140	812000	1.01

送至: _____

由: _____

日期: _____

簡短說明: _____

共12頁 第1頁

打印日期: 2024/5/21 打印時間: 17:35

工程號碼: J853, 工程名稱: RF 格柵 (第二批)

開料長度: 5800, 總長料支數: 140, 總開料支數: 919

鋸片厚度(mm): 5, 料頭尾總切除(mm): 60, 浪費率(%): 1.01

鋁材開料清單 X85959

窗號	編號(用料狀況)	實用長度(長料開數)	需要支數	開料支數	長料支數	餘料支數	編號(剩餘長度)
J853-BL08-A01	1-8	1430.0	29	29	8	0	1-7@(0)x7 8@(4305)x1
J853-BL01-A04	(餘料)8	1409.0	29	3	0	1	8@(63)x1
J853-BL01-A04	9-15	1409.0		26	7	0	9-14@(84)x6 15@(2912)x1
J853-BL04-A03	(餘料)15	1405.0	29	2	0	1	15@(92)x1
J853-BL04-A03	16-22	1405.0		27	7	0	16-21@(100)x6 22@(1510)x1
J853-BL04-A02	(餘料)22	1322.5	58	1	0	1	22@(182.5)x1
J853-BL04-A02, J853-BL08-A04	23-37	1322.5		57	15	0	23-36@(430)x14 37@(4412.5)x1
J853-BL03-A01, J853-BL03-A03	(餘料)37, 44	1209.0	58	5	0	2	37@(770.5)x1 44@(884)x1
J853-BL03-A01, J853-BL03-A03	38-51	1209.0		53	14	0	38-43@(884)x6 44@(3312)x1 45-50@(884)x6 51@(2098)x1
J853-BL08-A02	(餘料)51	1205.0	29	1	0	1	51@(888)x1
J853-BL08-A02	52-58	1205.0		28	7	0	52-58@(900)x7
J853-BL05-A02	59-66	1180.0	29	29	8	0	59-65@(1000)x7 66@(4555)x1
J853-BY01-07	(餘料)66	1062.0	14	4	0	1	66@(287)x1
J853-BY01-07	67-68	1062.0		10	2	0	67-68@(405)x2
J853-BY01-06	69-72	1054.0	18	18	4	0	69-71@(445)x3 72@(2563)x1
J853-BL07-A03	(餘料)72	1012.0	29	2	0	1	72@(529)x1
J853-BL07-A03	73-78	1012.0		27	6	0	73-77@(655)x5 78@(3706)x1
J853-BL03-A04	(餘料)78	1010.0	29	3	0	1	78@(661)x1
J853-BL03-A04	79-84	1010.0		26	6	0	79-83@(665)x5 84@(4725)x1
J853-BL08-A03	(餘料)84	1007.0	29	4	0	1	84@(677)x1
J853-BL08-A03	85-89	1007.0		25	5	0	85-89@(680)x5
J853-BL01-A03	(餘料)59-65	934.0	29	7	0	7	59-65@(61)x7
J853-BL01-A03	90-93	934.0		22	4	0	90-92@(106)x3 93@(1984)x1
J853-BL07-A02	(餘料)38-58, 93	865.0	29	23	0	22	38-50@(14)x13 51@(18)x1 52-58@(30)x7 93@(244)x1
J853-BL07-A02	94	865.0		6	1	0	94@(520)x1
J853-BY01-08	95-97	849.5	14	14	3	0	95-96@(613)x2 97@(4031)x1
J853-BL11-A01	(餘料)97	840.0	56	4	0	1	97@(651)x1
J853-BL11-A01	98-106	840.0		52	9	0	98-105@(670)x8 106@(2360)x1
J853-BY01-05	(餘料)106	824.0	42	2	0	1	106@(702)x1
J853-BY01-05	107-113	824.0		40	7	0	107-112@(766)x6 113@(2424)x1
J853-BL03-A05	(餘料)113	771.5	29	3	0	1	113@(94.5)x1
J853-BL03-A05	114-117	771.5		26	4	0	114-116@(304.5)x3 117@(1857.5)x1
J853-BL08-A05	(餘料)117	767.5	29	2	0	1	117@(312.5)x1
J853-BL08-A05	118-121	767.5		27	4	0	118-120@(332.5)x3 121@(1105)x1

工程號碼: J853, 工程名稱: RF 格柵 (第二批)
開料長度: 5800, 總長料支數: 140, 總開料支數: 919
鋸片厚度(mm): 5, 料頭尾總切除(mm): 60, 浪費率(%): 1.01

鋁材開料清單 X85959

窗號	編號(用料狀況)	實用長度(長料開數)	需要支數	開料支數	長料支數	餘料支數	編號(剩餘長度)
J853-BL06-A01	(餘料)37, 107-112, 121	736.0	29	8	0	8	37@(29.5)x1 107-112@(25)x6 121@(364)x1
J853-BL06-A01	122-124	736.0		21	3	0	122-124@(553)x3
J853-BY01-09	(餘料)125	707.0	14	1	0	1	125@(44)x1
J853-BY01-09	125-126	707.0		13	2	0	125@(756)x1 126@(1468)x1
J853-BY01-03	(餘料)106, 126, 128	692.0	34	9	0	3	106@(5)x1 126@(74)x1 128@(164)x1
J853-BY01-03	127-130	692.0		25	4	0	127@(164)x1 128@(4346)x1 129@(164)x1 130@(861)x1
J853-BY01-10, J853-BY02-02	(餘料)73-85	647.0	13	13	0	13	73-77@(3)x5 78@(9)x1 79-83@(13)x5 84@(25)x1 85@(28)x1
J853-BY01-11	(餘料)86-89	614.0	4	4	0	4	86-89@(61)x4
J853-BY01-02, J853-BY02-01	(餘料)95-105, 130, 133	602.0	39	15	0	13	95-96@(6)x2 97@(44)x1 98-105@(63)x8 130@(254)x1 133@(277)x1
J853-BY01-02	131-133	602.0		24	3	0	131-132@(277)x2 133@(2098)x1
J853-BY01-13	(餘料)72, 94, 122-124	467.0	8	5	0	5	72@(57)x1 94@(48)x1 122-124@(81)x3
J853-BY01-13	134	467.0		3	1	0	134@(4324)x1
J853-BL04-A04	(餘料)134	455.0	29	9	0	1	134@(184)x1
J853-BL04-A04	135-136	455.0		20	2	0	135@(220)x1 136@(2060)x1
J853-BY01-14	(餘料)23-26	401.0	4	4	0	4	23-26@(24)x4
J853-BY01-15	(餘料)27-34	361.0	8	8	0	8	27-34@(64)x8
J853-BY01-01	(餘料)35-36, 67-71, 121, 136	348.0	48	13	0	9	35-36@(77)x2 67-68@(52)x2 69-71@(92)x3 121@(11)x1 136@(295)x1
J853-BY01-01	137-139	348.0		35	3	0	137-138@(92)x2 139@(4681)x1
J853-BY01-17	(餘料)114-120, 136	289.0	8	8	0	8	114-116@(10.5)x3 117@(18.5)x1 118-120@(38.5)x3 136@(1)x1
J853-BY01-16	(餘料)66, 131-133	259.0	4	4	0	4	66@(23)x1 131-133@(13)x3
J853-BY01-04	(餘料)130, 139	246.0	16	16	0	2	130@(3)x1 139@(916)x1
J853-BL12-A01	(餘料)22, 93, 127-129, 134-135, 139	128.0	29	13	0	8	22@(49.5)x1 93@(111)x1 127-129@(31)x3 134@(51)x1 135@(87)x1 139@(118)x1

工程號碼: J853, 工程名稱: RF 格柵 (第二批)

開料長度: 5800, 總長料支數: 140, 總開料支數: 919

鋸片厚度(mm): 5, 料頭尾總切除(mm): 60, 浪費率(%): 1.01

鋁材開料清單 X85959

窗號	編號(用料狀況)	實用長度(長料開數)	需要 支數	開料 支數	長料 支數	餘料 支數	編號(剩餘長度)
J853-BL12-A01	140	128.0		16	1	0	140@(3612)x1
J853-BY01-12	(餘料)9-21, 35-36, 69-71, 90-93, 113, 122	60.0	24	24	0	24	9-14@(19)x6 15@(27)x1 16-21@(35)x6 35-36@(12)x2 69-71@(27)x3 90-92@(41)x3 93@(46)x1 113@(29.5)x1 122@(16)x1

工程號碼:J853, 工程名稱:RF格柵 (第二批)

開料長度:6000, 總長料支數:7, 總開料支數:40

鋸片厚度(mm):5, 料頭尾總切除(mm):60, 浪費率(%):15.19

鋁材開料清單 JMFG0139

窗號	編號(用料狀況)	實用長度(長料開數)	需要支數	開料支數	長料支數	餘料支數	編號(剩餘長度)
J-853-KK2-2	(餘料)1	1325.0	4	2	0	1	1@(620)x1
J-853-KK2-1	1	1325.0		2	1	0	1@(3280)x1
J-853-KK1-2	(餘料)4	825.0	36	3	0	1	4@(130)x1
J-853-KK1-1, J-853-KK1-2	2-7	825.0		33	6	0	2-3@(130)x2 4@(2620)x1 5-6@(130)x2 7@(5110)x1

工程號碼:J853, 工程名稱:RF格柵 (第二批)

開料長度:6000, 總長料支數:6, 總開料支數:48

鋸片厚度(mm):5, 料頭尾總切除(mm):60, 浪費率(%):14.6

鋁材開料清單 JMA00010

窗號	編號(用料狀況)	實用長度(長料開數)	需要支數	開料支數	長料支數	餘料支數	編號(剩餘長度)
J853-RH6	(餘料)1	1325.0	4	2	0	1	1@(620)x1
J853-RH5	1	1325.0		2	1	0	1@(3280)x1
J853-RD01-02	2	1134.0	2	2	1	0	2@(3662)x1
J853-RD01-03	(餘料)2	921.5	2	2	0	1	2@(1809)x1
J853-RD01-01	(餘料)2	896.0	6	2	0	1	2@(7)x1
J853-RD01-01	3	896.0		4	1	0	3@(2336)x1
J853-RH3, J853-RH4	(餘料)3-4	825.0	8	6	0	2	3@(676)x1 4@(960)x1
J853-RH3	4	825.0		2	1	0	4@(4280)x1
J853-RD01-04	(餘料)4	779.0	2	1	0	1	4@(176)x1
J853-RD01-04	5	779.0		1	1	0	5@(5156)x1
J853-RH1, J853-RH2	(餘料)1, 3, 5, 5	300.0	24	20	0	4	1@(10)x1 3@(66)x1 5@(2716)x1 5@(276)x1
J853-RH2	6	300.0		4	1	0	6@(4720)x1

工程號碼:J853, 工程名稱:RF格柵 (第二批)

開料長度:6000, 總長料支數:2, 總開料支數:6

鋸片厚度(mm):5, 料頭尾總切除(mm):60, 浪費率(%):49.17

鋁材開料清單 JM3093

窗號	編號(用料狀況)	實用長度(長料開數)	需要支數	開料支數	長料支數	餘料支數	編號(剩餘長度)
HG-11	(餘料)1	1325.0	2	1	0	1	1@(3280)x1
HG-10	1	1325.0		1	1	0	1@(4610)x1
HG-03, HG-06, HG-13	(餘料)1, 1, 1	825.0	4	3	0	3	1@(2450)x1 1@(1620)x1 1@(790)x1
HG-13	2	825.0		1	1	0	2@(5110)x1

工程號碼:J853, 工程名稱:RF格柵 (第二批)

開料長度:6000, 總長料支數:3, 總開料支數:17

鋸片厚度(mm):5, 料頭尾總切除(mm):60, 浪費率(%):15.06

鋁材開料清單 JM3054

窗號	編號(用料狀況)	實用長度(長料開數)	需要支數	開料支數	長料支數	餘料支數	編號(剩餘長度)
HG-12	(餘料)1	1325.0	2	1	0	1	1@(3280)x1
HG-09	1	1325.0		1	1	0	1@(4610)x1
HG-01, HG-02, HG-04, HG-05, HG-07, HG-08, HG-14, HG-15	(餘料)1, 1-2, 2, 2, 2-3, 3	825.0	15	11	0	8	1@(1620)x1 1@(790)x1 2@(3450)x1 2@(2620)x1 2@(960)x1 2@(130)x1 3@(3450)x1 3@(1790)x1
HG-02, HG-08	2-3	825.0		4	2	0	2-3@(4280)x2

工程號碼:J853, 工程名稱:RF格柵(第二批)
開料長度:5800, 總長料支數:19, 總開料支數:122
鋸片厚度(mm):5, 料頭尾總切除(mm):60, 浪費率(%):6.08

鋁材開料清單 JM3003

窗號	編號(用料狀況)	實用長度(長料開數)	需要支數	開料支數	長料支數	餘料支數	編號(剩餘長度)
J853-TD08-A01	1	1433.0	1	1	1	0	1@(4302)x1
J853-DD08-A01	(餘料)1	1430.0	1	1	0	1	1@(2867)x1
J853-TD01-A04	(餘料)1	1415.0	1	1	0	1	1@(1447)x1
J853-DD01-A04	(餘料)1	1409.0	1	1	0	1	1@(33)x1
J853-TD04-A03	2	1408.0	1	1	1	0	2@(4327)x1
J853-DD04-A03	(餘料)2	1405.0	1	1	0	1	2@(2917)x1
J853-TD04-A02, J853-TD08-A04	(餘料)2, 2	1325.5	2	2	0	2	2@(1586.5)x1 2@(256)x1
J853-DD08-A04	(餘料)3	1322.5	2	1	0	1	3@(3085)x1
J853-DD04-A02	3	1322.5		1	1	0	3@(4412.5)x1
J853-TD03-A01, J853-TD03-A03	(餘料)3, 3	1215.0	2	2	0	2	3@(1865)x1 3@(645)x1
J853-DD03-A03	(餘料)4	1209.0	2	1	0	1	4@(3312)x1
J853-DD03-A01	4	1209.0		1	1	0	4@(4526)x1
J853-TD08-A02	(餘料)4	1208.0	1	1	0	1	4@(2099)x1
J853-DD08-A02	(餘料)4	1205.0	1	1	0	1	4@(889)x1
J853-TD05-A02	5	1183.0	1	1	1	0	5@(4552)x1
J853-DD05-A02	(餘料)5	1180.0	1	1	0	1	5@(3367)x1
J853-RM01-03	(餘料)5	1134.0	2	2	0	1	5@(1089)x1
J853-FD4-03	(餘料)6	1112.0	4	2	0	1	6@(1272)x1
J853-FD3-03	6	1112.0		2	1	0	6@(3506)x1
J853-FD3-02, J853-FD4-02	(餘料)6-7	1104.0	4	3	0	2	6@(163)x1 7@(2413)x1
J853-FD3-02	7	1104.0		1	1	0	7@(4631)x1
J853-TD03-A04	(餘料)5	1016.0	1	1	0	1	5@(68)x1
J853-TD07-A03	(餘料)7	1015.0	1	1	0	1	7@(1393)x1
J853-DD07-A03	(餘料)7	1012.0	1	1	0	1	7@(376)x1
J853-TD08-A03	(餘料)8	1010.0	2	1	0	1	8@(3710)x1
J853-DD03-A04	8	1010.0		1	1	0	8@(4725)x1
J853-DD08-A03	(餘料)8	1007.0	1	1	0	1	8@(2698)x1
J853-TD01-A03	(餘料)8	940.0	1	1	0	1	8@(1753)x1
J853-DD01-A03	(餘料)8	934.0	1	1	0	1	8@(814)x1
J853-RM01-05	(餘料)9	921.5	2	1	0	1	9@(3887)x1
J853-RM01-04	9	921.5		1	1	0	9@(4813.5)x1
J853-FD3-04, J853-FD4-04	(餘料)9, 9	899.5	4	4	0	2	9@(2078)x1 9@(269)x1
J853-RM01-01	10	896.0	6	6	1	0	10@(334)x1
J853-TD11-A01	(餘料)11	890.0	4	2	0	1	11@(2160)x1
J853-DD11-A01	11	890.0		2	1	0	11@(3950)x1
J853-FD3-01, J853-FD4-01	(餘料)4, 11-12	874.0	12	6	0	3	4@(10)x1 11@(402)x1 12@(466)x1
J853-FD3-01, J853-FD4-01	12-13	874.0		6	2	0	12-13@(3103)x2
J853-TD07-A02	(餘料)13	868.0	1	1	0	1	13@(2230)x1
J853-DD07-A02	(餘料)13	865.0	1	1	0	1	13@(1360)x1
J853-RM01-06	(餘料)8, 13	779.0	2	2	0	2	8@(30)x1 13@(576)x1
J853-TD03-A05	14	777.5	1	1	1	0	14@(4957.5)x1
J853-DD03-A05	(餘料)14	771.5	1	1	0	1	14@(4181)x1
J853-TD08-A05	(餘料)14	770.5	1	1	0	1	14@(3405.5)x1
J853-DD08-A05	(餘料)14	767.5	1	1	0	1	14@(2633)x1

工程號碼:J853, 工程名稱:RF格柵(第二批)
開料長度:5800, 總長料支數:19, 總開料支數:122
鋸片厚度(mm):5, 料頭尾總切除(mm):60, 浪費率(%):6.08

鋁材開料清單 JM3003

窗號	編號(用料狀況)	實用長度(長料開數)	需要支數	開料支數	長料支數	餘料支數	編號(剩餘長度)
J853-FD3-05, J853-FD4-05	(餘料)14, 14	757.0	4	3	0	2	14@(1109)x1 14@(347)x1
J853-FD4-05	15	757.0		1	1	0	15@(4978)x1
J853-TD06-A01	(餘料)15	742.0	1	1	0	1	15@(4231)x1
J853-DD06-A01	(餘料)15	736.0	1	1	0	1	15@(3490)x1
J853-RD02-02, J853-RM01-02	(餘料)15, 15	692.0	4	4	0	2	15@(2096)x1 15@(702)x1
J853-RD02-03	(餘料)15	647.0	2	1	0	1	15@(50)x1
J853-RM02-02	16	647.0		1	1	0	16@(5088)x1
J853-FD7, J853-FD8	(餘料)3, 16, 16	635.0	4	4	0	3	3@(5)x1 16@(4448)x1 16@(3168)x1
J853-RD02-01, J853-RM02-01	(餘料)16, 16	602.0	6	5	0	2	16@(1347)x1 16@(133)x1
J853-RM02-01	17	602.0		1	1	0	17@(5133)x1
J853-FD1, J853-FD2, J853-FD5, J853-FD6	(餘料)13, 17, 17-18, 18	505.0	24	19	0	5	13@(66)x1 17@(2073)x1 17@(33)x1 18@(1660)x1 18@(130)x1
J853-FD2, J853-FD6	18-19	505.0		5	2	0	18@(4210)x1 19@(4720)x1
J853-TD04-A04	(餘料)12	458.0	1	1	0	1	12@(3)x1
J853-DD04-A04	(餘料)19	455.0	1	1	0	1	19@(4260)x1
J853-DD12-A01, J853-TD12-A01	(餘料)2, 6	128.0	2	2	0	2	2@(123)x1 6@(30)x1

工程號碼:J853, 工程名稱:RF格柵 (第二批)

開料長度:6000, 總長料支數:4, 總開料支數:43

鋸片厚度(mm):5, 料頭尾總切除(mm):60, 浪費率(%):7.96

鋁材開料清單 JMA1014A (30X30)

窗號	編號(用料狀況)	實用長度(長料開數)	需要支數	開料支數	長料支數	餘料支數	編號(剩餘長度)
J853-LG02-04	1	1060.0	2	2	1	0	1@(3810)x1
J853-LG02-03	(餘料)1	1052.0	2	2	0	1	1@(1696)x1
J853-LG02-05	(餘料)1	847.5	2	1	0	1	1@(843.5)x1
J853-LG02-05	2	847.5		1	1	0	2@(5087.5)x1
J853-LG02-02	(餘料)1-2	822.0	6	6	0	2	1@(16.5)x1 2@(952.5)x1
J853-LG02-06	(餘料)2	705.0	2	1	0	1	2@(242.5)x1
J853-LG02-06	3	705.0		1	1	0	3@(5230)x1
J853-LG03-01	(餘料)3	690.0	2	2	0	1	3@(3840)x1
J853-LG02-09	(餘料)3	612.0	1	1	0	1	3@(3223)x1
J853-LG02-10, J853-LG02-11	(餘料)3, 3	462.0	2	2	0	2	3@(2756)x1 3@(2289)x1
J853-LG02-12	(餘料)3	400.0	1	1	0	1	3@(1884)x1
J853-LG02-13	(餘料)3	359.0	2	2	0	1	3@(1156)x1
J853-LG02-01	(餘料)3	346.0	12	3	0	1	3@(103)x1
J853-LG02-01	4	346.0	4	9	1	0	4@(2781)x1
J853-LG02-15, J853-LG02-16	(餘料)4, 4	288.0	2	2	0	2	4@(2488)x1 4@(2195)x1
J853-LG02-14	(餘料)4	257.0	1	1	0	1	4@(1933)x1
J853-LG02-08	(餘料)2-4	59.0	6	6	0	3	2@(50.5)x1 3@(39)x1 4@(1805)x1

工程號碼:J853, 工程名稱:RF格柵 (第二批)

開料長度:5800, 總長料支數:3, 總開料支數:18

鋸片厚度(mm):5, 料頭尾總切除(mm):60, 浪費率(%):12.92

鋁材開料清單 JMA1015 (25X25)

窗號	編號(用料狀況)	實用長度(長料開數)	需要支數	開料支數	長料支數	餘料支數	編號(剩餘長度)
J853-LG01-05	1	1134.0	2	2	1	0	1@(3462)x1
J853-LG01-06	(餘料)1	920.0	2	2	0	1	1@(1612)x1
J853-LG01-01	(餘料)1	896.0	6	1	0	1	1@(711)x1
J853-LG01-01	2	896.0		5	1	0	2@(1235)x1
J853-LG01-07	(餘料)2	779.0	2	1	0	1	2@(451)x1
J853-LG01-07	3	779.0		1	1	0	3@(4956)x1
J853-LG01-02	(餘料)1, 3	692.0	2	2	0	2	1@(14)x1 3@(4259)x1
J853-LG01-04	(餘料)3	650.0	1	1	0	1	3@(3604)x1
J853-LG01-03	(餘料)3	602.0	3	3	0	1	3@(1783)x1

工序明细表

工程名称		J-853-RF格栅					施工分区(批次)：		第二批
采购原因		正常采购	工序号	GXX-02-0001		材料发送地:		地盘	2024/5/21
序号	名称	组零件编号	图纸编号	长度L (mm)	宽度W (mm)	厚度T (mm)	数量	单位	备注
1	格栅组零件	J853-2101-Z01	J853-2101-Z01	902	300	76	6	幅	送地盘
2	格栅组零件	J853-2101-Z02	J853-2101-Z02	608	825	76	2	幅	送地盘
3	格栅组零件	J853-2101A-Z01	J853-2101A-Z01	698	1325	76	1	幅	送地盘
4	格栅组零件	J853-2101A-Z02	J853-2101A-Z02	698	1325	76	1	幅	送地盘
5	格栅组零件	J853-M1-1	J853-M1-1	874	505	76	3	幅	送地盘
6	格栅组零件	J853-M1-2	J853-M1-2	874	505	76	3	幅	送地盘
7	格栅组零件	J853-M1-3	J853-M1-3	1104	635	76	2	幅	送地盘
8	格栅组零件	J853-M1-4	J853-M1-4	910	1785	76	1	幅	送地盘
9	格栅组零件	J853-M1-5	J853-M1-5	1112	505	76	2	幅	送地盘
10	格栅组零件	J853-M1-6	J853-M1-6	900	505	76	1	幅	送地盘
11	格栅组零件	J853-M1-7	J853-M1-7	900	505	76	1	幅	送地盘
12	格栅组零件	J853-M1-8	J853-M1-8	910	1785	76	1	幅	送地盘
13	格栅组零件	J853-M1-9	J853-M1-9	757	505	76	1	幅	送地盘
14	格栅组零件	J853-M1-10	J853-M1-10	757	505	76	1	幅	送地盘
15	格栅组零件	J853-2201-Z01	J853-2201-Z01	742	1800	76	1	幅	送地盘
16	格栅组零件	J853-2201-Z02	J853-2201-Z02	138	1800	76	1	幅	送地盘
17	格栅组零件	J853-2201-Z03	J853-2201-Z03	1445	1800	76	1	幅	送地盘
18	格栅组零件	J853-2201-Z04	J853-2201-Z04	1220	1800	76	1	幅	送地盘
19	格栅组零件	J853-2201-Z05	J853-2201-Z05	653	825	76	1	幅	送地盘
20	格栅组零件	J853-2201-Z06	J853-2201-Z06	1140	300	76	1	幅	送地盘
21	格栅组零件	J853-2201-Z07	J853-2201-Z07	1140	300	76	1	幅	送地盘
22	格栅组零件	J853-2302-Z01	J853-2302-Z01	608	300	76	1	幅	送地盘
23	格栅组零件	J853-2302-Z02	J853-2302-Z02	928	300	76	1	幅	送地盘
24	格栅组零件	J853-2302-Z03	J853-2302-Z03	928	300	76	1	幅	送地盘
25	格栅组零件	J853-2503-Z01	J853-2503-Z01	875	1800	76	1	幅	送地盘
26	格栅组零件	J853-2503-Z02	J853-2503-Z02	1220	1800	76	1	幅	送地盘
27	格栅组零件	J853-2503-Z03	J853-2503-Z03	1220	1800	76	1	幅	送地盘
28	格栅组零件	J853-2504-Z01	J853-2504-Z01	945	1800	76	1	幅	送地盘
29	格栅组零件	J853-2504-Z02	J853-2504-Z02	470	1800	76	1	幅	送地盘
30	格栅组零件	J853-2504-Z03	J853-2504-Z03	1022	1800	76	1	幅	送地盘
31	格栅组零件	J853-2504-Z04	J853-2504-Z04	1021	1800	76	1	幅	送地盘
32	格栅组零件	J853-2504-Z05	J853-2504-Z05	1022	1800	76	1	幅	送地盘
33	格栅组零件	J853-2504-Z06	J853-2504-Z06	1338	1800	76	1	幅	送地盘
34	格栅组零件	J853-2504-Z07	J853-2504-Z07	1338	1800	76	1	幅	送地盘
35	格栅组零件	J853-2504-Z08	J853-2504-Z08	782	1800	76	1	幅	送地盘
36	格栅组零件	J853-2504-Z09	J853-2504-Z09	782	1800	76	1	幅	送地盘
37	格栅组零件	J853-2505A-Z01	J853-2505A-Z01	785	300	76	1	幅	送地盘
38	格栅组零件	J853-2505A-Z02	J853-2505A-Z02	785	300	76	1	幅	送地盘
39	格栅组零件	J853-2601-Z01	J853-2601-Z01	1420	1800	76	1	幅	送地盘
40	格栅组零件	J853-2601-Z02	J853-2601-Z02	1420	1800	76	1	幅	送地盘
41	格栅组零件	J853-2601-Z03	J853-2601-Z03	1190	1800	76	1	幅	送地盘

加工明细表

工程名称		J-853 (香港坪坪路) RF 格栅				施工分區(批次) :			第二批
采购原因		正常采购	工序号	JGMX-WP-P015		材料发送地:		工厂	2024/5/21
序列号	型材模号	物料描述	图号	部件编号	长度 (mm)	数量	单位	颜色	备注
1	X85959	铝料加工图	J853-BL01-A03	J853-BL01-A03	934	29	支		
2	X85959	铝料加工图	J853-BL01-A04	J853-BL01-A04	1409	29	支		
3	X85959	铝料加工图	J853-BL03-A01	J853-BL03-A01	1209	29	支		
4	X85959	铝料加工图	J853-BL03-A03	J853-BL03-A03	1209	29	支		
5	X85959	铝料加工图	J853-BL03-A04	J853-BL03-A04	1010	29	支		
6	X85959	铝料加工图	J853-BL03-A05	J853-BL03-A05	771.5	29	支		
7	X85959	铝料加工图	J853-BL04-A02	J853-BL04-A02	1322.5	29	支		
8	X85959	铝料加工图	J853-BL04-A03	J853-BL04-A03	1405	29	支		
9	X85959	铝料加工图	J853-BL04-A04	J853-BL04-A04	455	29	支		
10	X85959	铝料加工图	J853-BL05-A02	J853-BL05-A02	1180	29	支		
11	X85959	铝料加工图	J853-BL06-A01	J853-BL06-A01	736	29	支		
12	X85959	铝料加工图	J853-BL07-A02	J853-BL07-A02	865	29	支		
13	X85959	铝料加工图	J853-BL07-A03	J853-BL07-A03	1012	29	支		
14	X85959	铝料加工图	J853-BL08-A01	J853-BL08-A01	1430	29	支		
15	X85959	铝料加工图	J853-BL08-A02	J853-BL08-A02	1205	29	支		
16	X85959	铝料加工图	J853-BL08-A03	J853-BL08-A03	1007	29	支		
17	X85959	铝料加工图	J853-BL08-A04	J853-BL08-A04	1322.5	29	支		
18	X85959	铝料加工图	J853-BL08-A05	J853-BL08-A05	767.5	29	支		
19	X85959	铝料加工图	J853-BL11-A01	J853-BL11-A01	840	56	支		
20	X85959	铝料加工图	J853-BL12-A01	J853-BL12-A01	128	29	支		
21	X85959	铝料加工图	J853-BY01-01	J853-BY01-01	348	48	支		
22	X85959	铝料加工图	J853-BY01-02	J853-BY01-02	602	36	支		
23	X85959	铝料加工图	J853-BY01-03	J853-BY01-03	692	13	支		
24	X85959	铝料加工图	J853-BY01-03	J853-BY01-03	692	21	支		
25	X85959	铝料加工图	J853-BY01-04	J853-BY01-04	246	16	支		
26	X85959	铝料加工图	J853-BY01-05	J853-BY01-05	824	42	支		
27	X85959	铝料加工图	J853-BY01-06	J853-BY01-06	1054	18	支		
28	X85959	铝料加工图	J853-BY01-07	J853-BY01-07	1062	14	支		
29	X85959	铝料加工图	J853-BY01-08	J853-BY01-08	849.5	14	支		
30	X85959	铝料加工图	J853-BY01-09	J853-BY01-09	707	7	支		
31	X85959	铝料加工图	J853-BY01-09	J853-BY01-09	707	7	支		
32	X85959	铝料加工图	J853-BY01-10	J853-BY01-10	647	12	支		
33	X85959	铝料加工图	J853-BY01-11	J853-BY01-11	614	4	支		
34	X85959	铝料加工图	J853-BY01-12	J853-BY01-12	60	24	支		
35	X85959	铝料加工图	J853-BY01-13	J853-BY01-13	467	8	支		
36	X85959	铝料加工图	J853-BY01-14	J853-BY01-14	401	4	支		
37	X85959	铝料加工图	J853-BY01-15	J853-BY01-15	361	8	支		
38	X85959	铝料加工图	J853-BY01-16	J853-BY01-16	259	4	支		
39	X85959	铝料加工图	J853-BY01-17	J853-BY01-17	289	8	支		
40	X85959	铝料加工图	J853-BY02-01	J853-BY02-01	602	3	支		
41	X85959	铝料加工图	J853-BY02-02	J853-BY02-02	647	1	支		
42	JMA00010	铝料加工图	J853-RD01-01	J853-RD01-01	896	6	支		
43	JMA00010	铝料加工图	J853-RD01-02	J853-RD01-02	1134	2	支		
44	JMA00010	铝料加工图	J853-RD01-03	J853-RD01-03	921.5	2	支		
45	JMA00010	铝料加工图	J853-RD01-04	J853-RD01-04	779	2	支		
46	JMA00010	铝料加工图	J853-RH1	J853-RH1	300	12	支		
47	JMA00010	铝料加工图	J853-RH2	J853-RH2	300	12	支		
48	JMA00010	铝料加工图	J853-RH3	J853-RH3	825	4	支		
49	JMA00010	铝料加工图	J853-RH4	J853-RH4	825	4	支		
50	JMA00010	铝料加工图	J853-RH5	J853-RH5	1325	2	支		
51	JMA00010	铝料加工图	J853-RH6	J853-RH6	1325	2	支		
52	JM3003	铝料加工图	J853-DD01-A03	J853-DD01-A03	934	1	支		
53	JM3003	铝料加工图	J853-DD01-A04	J853-DD01-A04	1409	1	支		
54	JM3003	铝料加工图	J853-DD03-A01	J853-DD03-A01	1209	1	支		
55	JM3003	铝料加工图	J853-DD03-A03	J853-DD03-A03	1209	1	支		

56	JM3003	铝料加工图	J853-DD03-A04	J853-DD03-A04	1010	1	支		
57	JM3003	铝料加工图	J853-DD03-A05	J853-DD03-A05	771.5	1	支		
58	JM3003	铝料加工图	J853-DD04-A02	J853-DD04-A02	1322.5	1	支		
59	JM3003	铝料加工图	J853-DD04-A03	J853-DD04-A03	1405	1	支		
60	JM3003	铝料加工图	J853-DD04-A04	J853-DD04-A04	455	1	支		
61	JM3003	铝料加工图	J853-DD05-A02	J853-DD05-A02	1180	1	支		
62	JM3003	铝料加工图	J853-DD06-A01	J853-DD06-A01	736	1	支		
63	JM3003	铝料加工图	J853-DD07-A02	J853-DD07-A02	865	1	支		
64	JM3003	铝料加工图	J853-DD07-A03	J853-DD07-A03	1012	1	支		
65	JM3003	铝料加工图	J853-DD08-A01	J853-DD08-A01	1430	1	支		
66	JM3003	铝料加工图	J853-DD08-A02	J853-DD08-A02	1205	1	支		
67	JM3003	铝料加工图	J853-DD08-A03	J853-DD08-A03	1007	1	支		
68	JM3003	铝料加工图	J853-DD08-A04	J853-DD08-A04	1322.5	1	支		
69	JM3003	铝料加工图	J853-DD08-A05	J853-DD08-A05	767.5	1	支		
70	JM3003	铝料加工图	J853-DD11-A01	J853-DD11-A01	890	2	支		
71	JM3003	铝料加工图	J853-DD12-A01	J853-DD12-A01	128	1	支		
72	JM3003	铝料加工图	J853-FD1	J853-FD1	505	7	支		
73	JM3003	铝料加工图	J853-FD2	J853-FD2	505	7	支		
74	JM3003	铝料加工图	J853-FD3-01	J853-FD3-01	874	6	支		
75	JM3003	铝料加工图	J853-FD3-02	J853-FD3-02	1104	2	支		
76	JM3003	铝料加工图	J853-FD3-03	J853-FD3-03	1112	2	支		
77	JM3003	铝料加工图	J853-FD3-04	J853-FD3-04	899.5	2	支		
78	JM3003	铝料加工图	J853-FD3-05	J853-FD3-05	757	2	支		
79	JM3003	铝料加工图	J853-FD4-01	J853-FD4-01	874	6	支		
80	JM3003	铝料加工图	J853-FD4-02	J853-FD4-02	1104	2	支		
81	JM3003	铝料加工图	J853-FD4-03	J853-FD4-03	1112	2	支		
82	JM3003	铝料加工图	J853-FD4-04	J853-FD4-04	899.5	2	支		
83	JM3003	铝料加工图	J853-FD4-05	J853-FD4-05	757	2	支		
84	JM3003	铝料加工图	J853-FD5	J853-FD5	505	5	支		
85	JM3003	铝料加工图	J853-FD6	J853-FD6	505	5	支		
86	JM3003	铝料加工图	J853-FD7	J853-FD7	635	2	支		
87	JM3003	铝料加工图	J853-FD8	J853-FD8	635	2	支		
88	JM3003	铝料加工图	J853-RD02-01	J853-RD02-01	602	3	支		
89	JM3003	铝料加工图	J853-RD02-02	J853-RD02-02	692	2	支		
90	JM3003	铝料加工图	J853-RD02-03	J853-RD02-03	647	1	支		
91	JM3003	铝料加工图	J853-RM01-01	J853-RM01-01	896	6	支		
92	JM3003	铝料加工图	J853-RM01-02	J853-RM01-02	692	2	支		
93	JM3003	铝料加工图	J853-RM01-03	J853-RM01-03	1134	2	支		
94	JM3003	铝料加工图	J853-RM01-04	J853-RM01-04	921.5	1	支		
95	JM3003	铝料加工图	J853-RM01-05	J853-RM01-05	921.5	1	支		
96	JM3003	铝料加工图	J853-RM01-06	J853-RM01-06	779	2	支		
97	JM3003	铝料加工图	J853-RM02-01	J853-RM02-01	602	3	支		
98	JM3003	铝料加工图	J853-RM02-02	J853-RM02-02	647	1	支		
99	JM3003	铝料加工图	J853-TD01-A03	J853-TD01-A03	940	1	支		
100	JM3003	铝料加工图	J853-TD01-A04	J853-TD01-A04	1415	1	支		
101	JM3003	铝料加工图	J853-TD03-A01	J853-TD03-A01	1215	1	支		
102	JM3003	铝料加工图	J853-TD03-A03	J853-TD03-A03	1215	1	支		
103	JM3003	铝料加工图	J853-TD03-A04	J853-TD03-A04	1016	1	支		
104	JM3003	铝料加工图	J853-TD03-A05	J853-TD03-A05	777.5	1	支		
105	JM3003	铝料加工图	J853-TD04-A02	J853-TD04-A02	1325.5	1	支		
106	JM3003	铝料加工图	J853-TD04-A03	J853-TD04-A03	1408	1	支		
107	JM3003	铝料加工图	J853-TD04-A04	J853-TD04-A04	458	1	支		
108	JM3003	铝料加工图	J853-TD05-A02	J853-TD05-A02	1183	1	支		
109	JM3003	铝料加工图	J853-TD06-A01	J853-TD06-A01	742	1	支		
110	JM3003	铝料加工图	J853-TD07-A02	J853-TD07-A02	868	1	支		
111	JM3003	铝料加工图	J853-TD07-A03	J853-TD07-A03	1015	1	支		
112	JM3003	铝料加工图	J853-TD08-A01	J853-TD08-A01	1433	1	支		
113	JM3003	铝料加工图	J853-TD08-A02	J853-TD08-A02	1208	1	支		
114	JM3003	铝料加工图	J853-TD08-A03	J853-TD08-A03	1010	1	支		
115	JM3003	铝料加工图	J853-TD08-A04	J853-TD08-A04	1325.5	1	支		
116	JM3003	铝料加工图	J853-TD08-A05	J853-TD08-A05	770.5	1	支		

117	JM3003	铝料加工图	J853-TD11-A01	J853-TD11-A01	890	2	支		
118	JM3003	铝料加工图	J853-TD12-A01	J853-TD12-A01	128	1	支		
119	30X30X3铝角	铝料加工图	J853-LG02-01	J853-LG02-01	346	12	支		
120	30X30X3铝角	铝料加工图	J853-LG02-02	J853-LG02-02	822	6	支		
121	30X30X3铝角	铝料加工图	J853-LG02-03	J853-LG02-03	1052	2	支		
122	30X30X3铝角	铝料加工图	J853-LG02-04	J853-LG02-04	1060	2	支		
123	30X30X3铝角	铝料加工图	J853-LG02-05	J853-LG02-05	847.5	2	支		
124	30X30X3铝角	铝料加工图	J853-LG02-06	J853-LG02-06	705	2	支		
125	30X30X3铝角	铝料加工图	J853-LG02-08	J853-LG02-08	59	6	支		
126	30X30X3铝角	铝料加工图	J853-LG02-09	J853-LG02-09	612	1	支		
127	30X30X3铝角	铝料加工图	J853-LG02-10	J853-LG02-10	462	1	支		
128	30X30X3铝角	铝料加工图	J853-LG02-11	J853-LG02-11	462	1	支		
129	30X30X3铝角	铝料加工图	J853-LG02-12	J853-LG02-12	400	1	支		
130	30X30X3铝角	铝料加工图	J853-LG02-13	J853-LG02-13	359	2	支		
131	30X30X3铝角	铝料加工图	J853-LG02-14	J853-LG02-14	257	1	支		
132	30X30X3铝角	铝料加工图	J853-LG02-15	J853-LG02-15	288	1	支		
133	30X30X3铝角	铝料加工图	J853-LG02-16	J853-LG02-16	288	1	支		
134	30X30X3铝角	铝料加工图	J853-LG03-01	J853-LG03-01	690	2	支		
135	25X25X3铝角	铝料加工图	J853-LG01-01	J853-LG01-01	896	6	支		
136	25X25X3铝角	铝料加工图	J853-LG01-02	J853-LG01-02	692	2	支		
137	25X25X3铝角	铝料加工图	J853-LG01-03	J853-LG01-03	602	3	支		
138	25X25X3铝角	铝料加工图	J853-LG01-04	J853-LG01-04	650	1	支		
139	25X25X3铝角	铝料加工图	J853-LG01-05	J853-LG01-05	1134	2	支		
140	25X25X3铝角	铝料加工图	J853-LG01-06	J853-LG01-06	920	2	支		
141	25X25X3铝角	铝料加工图	J853-LG01-07	J853-LG01-07	779	2	支		
142	3MM铝板	铝板加工图	J853-AC-Q01	J853-AC-Q01	1797	5	支		铝板已加工
143	3MM铝板	铝板加工图	J853-AC-Q02	J853-AC-Q02	1797	5	支		铝板已加工
144	3MM铝板	铝板加工图	J853-AC-Q03	J853-AC-Q03	1797	7	支		铝板已加工
145	3MM铝板	铝板加工图	J853-AC-Q04	J853-AC-Q04	1797	7	支		铝板已加工
146	3MM铝板	铝板加工图	J853-AC-Q05	J853-AC-Q05	1797	6	支		铝板已加工
147	3MM铝板	铝板加工图	J853-AC-Q06	J853-AC-Q06	1797	5	支		铝板已加工
148	3MM铝板	铝板加工图	J853-AC-Q10	J853-AC-Q10	1785	2	支		铝板已加工
149	3MM铝板	铝板加工图	J853-AC-Q11	J853-AC-Q11	1785	2	支		铝板已加工
150	3MM铝板	铝板加工图	J853-AC-Q12	J853-AC-Q12	1797	1	支		铝板已加工
151	3MM铝板	铝板加工图	J853-AC-Q13	J853-AC-Q13	1800	1	支	此件需要铝板加工	散出地盘用
152	3MM铝板	铝板加工图	J853-AC-Q14	J853-AC-Q14	1797	1	支	此件需要铝板加工	散出地盘用
153	2MM铝板	铝板加工图	J853-AC-Q15	J853-AC-Q15	825	4	支	此件需要铝板加工	散出地盘用
154	2MM铝板	铝板加工图	J853-AC-Q16	J853-AC-Q16	1325	2	支	此件需要铝板加工	散出地盘用
155	3MM铝板	铝板加工图	J853-AC-Q17	J853-AC-Q17	1800	2	支	此件需要铝板加工	散出地盘用
156	JM3054	铝料加工图	HG-01	HG-01	825	2	支		
157	JM3054	铝料加工图	HG-02	HG-02	825	3	支		
158	JM3093	铝料加工图	HG-03	HG-03	825	1	支		
159	JM3054	铝料加工图	HG-04	HG-04	825	1	支		
160	JM3054	铝料加工图	HG-05	HG-05	825	1	支		
161	JM3093	铝料加工图	HG-06	HG-06	825	1	支		
162	JM3054	铝料加工图	HG-07	HG-07	825	2	支		
163	JM3054	铝料加工图	HG-08	HG-08	825	3	支		
164	JM3054	铝料加工图	HG-09	HG-09	1325	1	支		
165	JM3093	铝料加工图	HG-10	HG-10	1325	1	支		
166	JM3093	铝料加工图	HG-11	HG-11	1325	1	支		
167	JM3054	铝料加工图	HG-12	HG-12	1325	1	支		
168	JM3093	铝料加工图	HG-13	HG-13	825	2	支		
169	JM3054	铝料加工图	HG-14	HG-14	825	1	支		
170	JM3054	铝料加工图	HG-15	HG-15	825	2	支		
171	JMFG0139	铝料加工图	J-853-KK1-1	J-853-KK1-1	825	18	支		
172	JMFG0139	铝料加工图	J-853-KK1-2	J-853-KK1-2	825	18	支		
173	JMFG0139	铝料加工图	J-853-KK2-1	J-853-KK2-1	1325	2	支		
174	JMFG0139	铝料加工图	J-853-KK2-2	J-853-KK2-2	1325	2	支		
175	25X25X3铝角	铝料加工图	J853-MZ1-1	J853-MZ1-1	43	80	支		
176	25X25X3铝角	铝料加工图	J853-MZ1-2	J853-MZ1-2	22	80	支		
177	25X25X3铝角	铝料加工图	J853-MZ1-3	J853-MZ1-3	18	10	支		

178	25X25X3铝角	铝料加工图	J853-MZ2-1	J853-MZ2-1	60	80	支		
179	25X25X3铝角	铝料加工图	J853-MZ2-4	J853-MZ2-4	60	70	支		
180	4MM铝巴	铝料加工图	J853-MZ1-4	J853-MZ1-4	120	70	支	用库存料要喷油	35个散出地盘
181	18X58X3铝角	铝料加工图	J853-MZ2-2	J853-MZ2-2	58	15	支		
182	18X58X3铝角	铝料加工图	J853-MZ2-3	J853-MZ2-3	58	15	支		
以下空白									
说明：1:注意保护成品，严禁刻痕、划伤；									
设计：校对：审核：									



美特鋁質 有限公司
MIDI Aluminium Fabricator Ltd.

数量：6幅

工程號 J853 地盤 香港延坪道

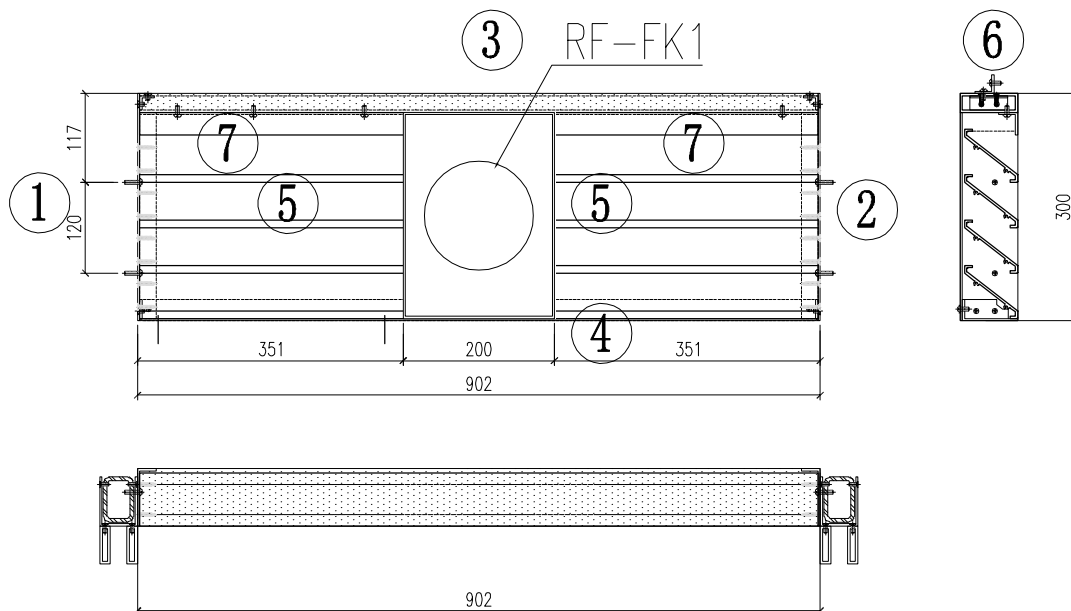

序号	编号	数量
1	J853-RH1	1
2	J853-RH2	1
3	J853-RM01-01	1
4	J853-RD01-01	1
5	J853-BY01-01	8
6	J853-LG01-01	1
7	J853-LG02-01	2

顶用J853-MZ2-1铝角组框
底用J853-MZ2-2/3铝角组框

位置：2101

名稱	格柵組裝圖	制圖	林仁安	2024-04-08	修改			
材料	如圖	復核			日期			
顏色	詳見加工圖	批准			圖號	J853-2101-Z01		



美特鋁質 有限公司
MIDI Aluminium Fabricator Ltd.

数量：2幅

工程號 J853 地盤 香港延坪道

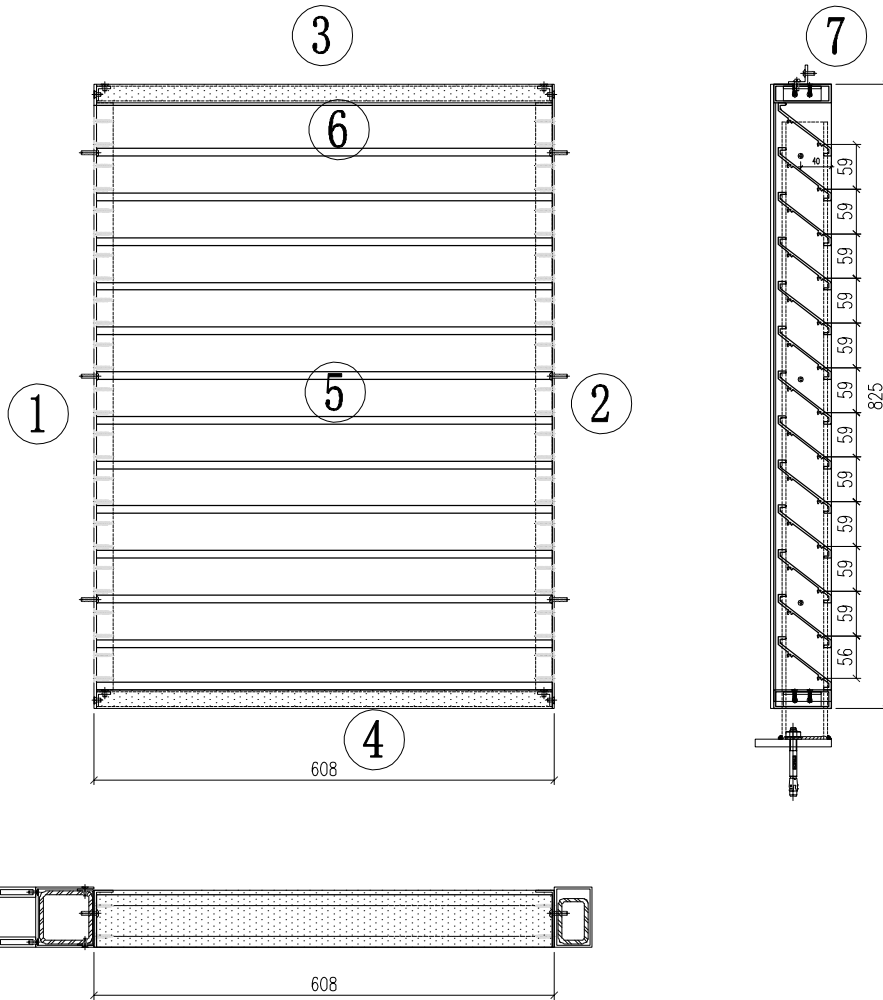

顶底用J853-MZ2-1铝角组框

序号	编号	数量
1	J853-RH3	1
2	J853-RH4	1
3	J853-RM02-01	1
4	J853-RD02-01	1
5	J853-BY01-02	12
6	J853-BY02-01	1
7	J853-LG01-03	1

位置：2101

名稱	格柵組裝圖	制圖	林仁安	2024-04-08	修改		
材料	如圖	復核			日期		
顏色	詳見加工圖	批准			圖號	J853-2101-Z02	



美特鋁質 有限公司
MIDI Aluminium Fabricator Ltd.

數量：1幅

工程號 J853 地盤 香港延坪道

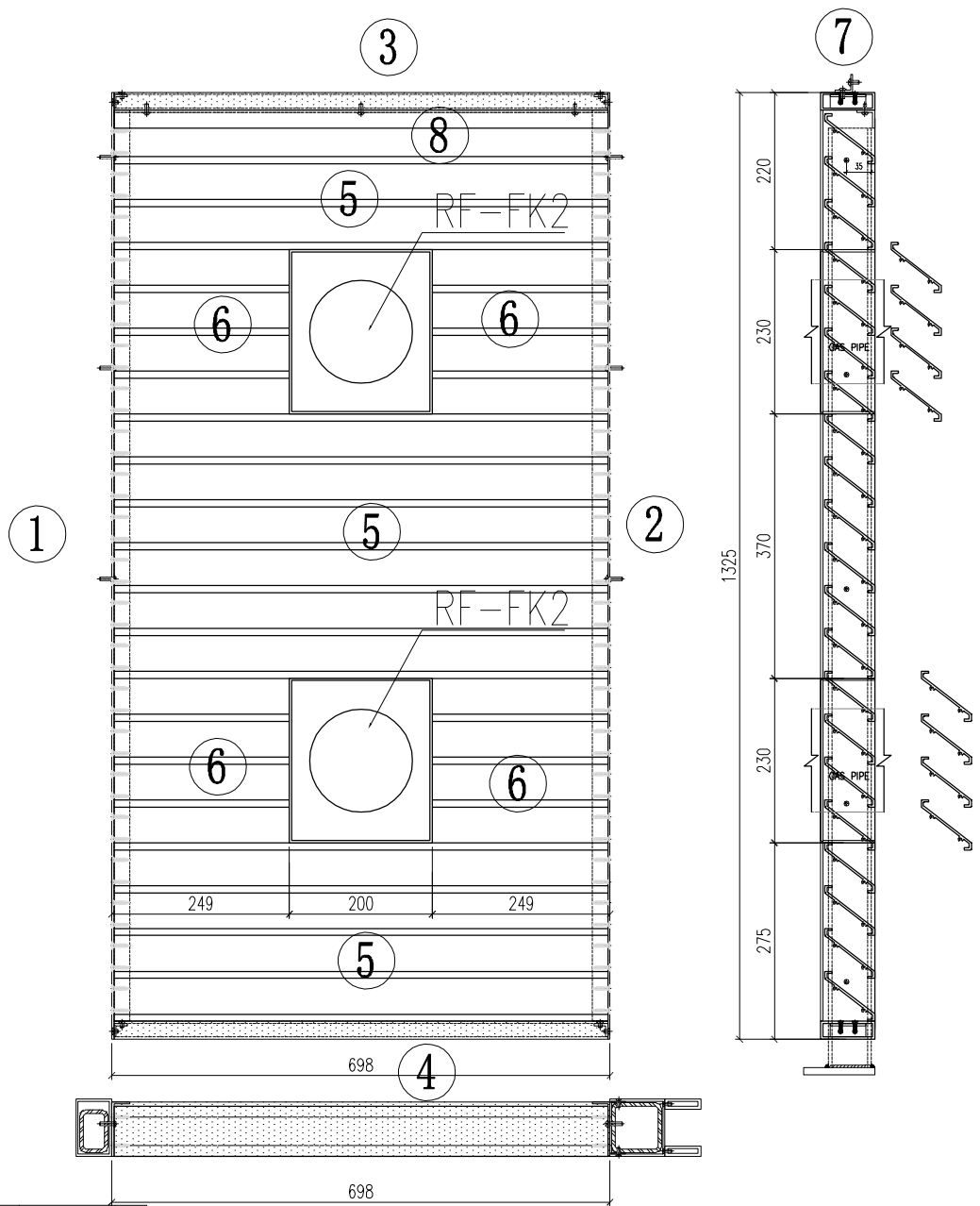

頂底用J853-MZ2-1鋁角組框

位置：2101A

序号	编号	数量
1	J853-RH5	1
2	J853-RH6	1
3	J853-RM01-02	1
4	J853-RD02-02	1
5	J853-BY01-03	13
6	J853-BY01-04	16
7	J853-LG01-02	1
8	J853-LG03-01	1

名稱	格柵組裝圖	制圖	林仁安	2024-04-08	修改		
材料	如圖	復核			日期		
顏色	詳見加工圖	批准			圖號	J853-2101A-Z01	

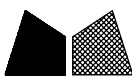

美特鋁質 有限公司
MIDI Aluminium Fabricator Ltd.

数量：1幅

工程號 J853 地盤 香港延坪道

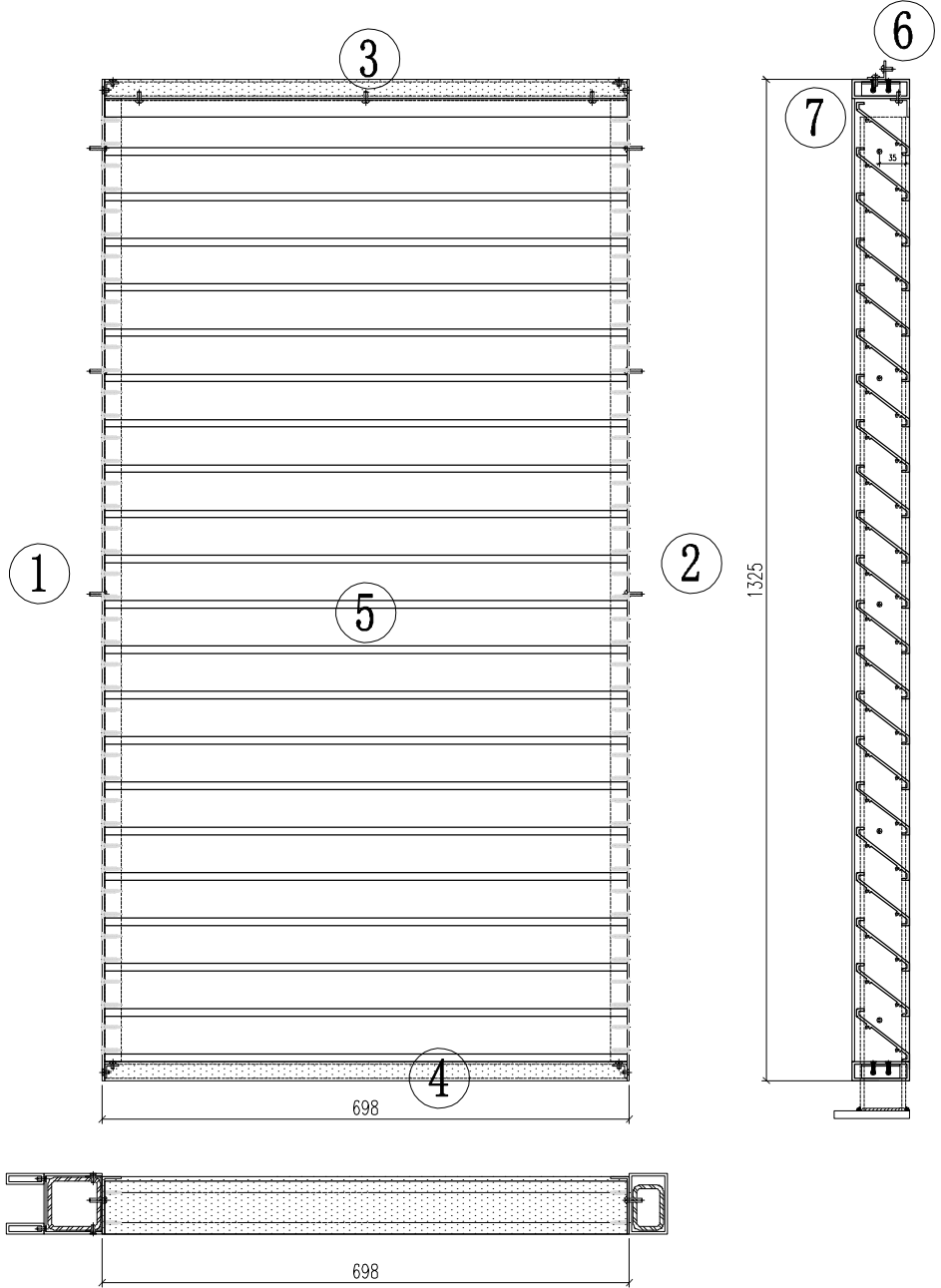

顶底用J853-MZ2-1铝角组框

位置：2101A

序号	编号	数量
1	J853-RH5	1
2	J853-RH6	1
3	J853-RM01-02	1
4	J853-RD02-02	1
5	J853-BY01-03	21
6	J853-LG01-02	1
7	J853-LG03-01	1
8		

名稱 材料 顏色	格柵組裝圖	制圖 復核 批准	林仁安	2024-04-08	修改 日期 圖號			
	如圖							
	詳見加工圖					J853-2101A-Z02		



美特鋁質 有限公司
MIDI Aluminium Fabricator Ltd.

数量：3幅

工程號 J853 地盤 香港延坪道

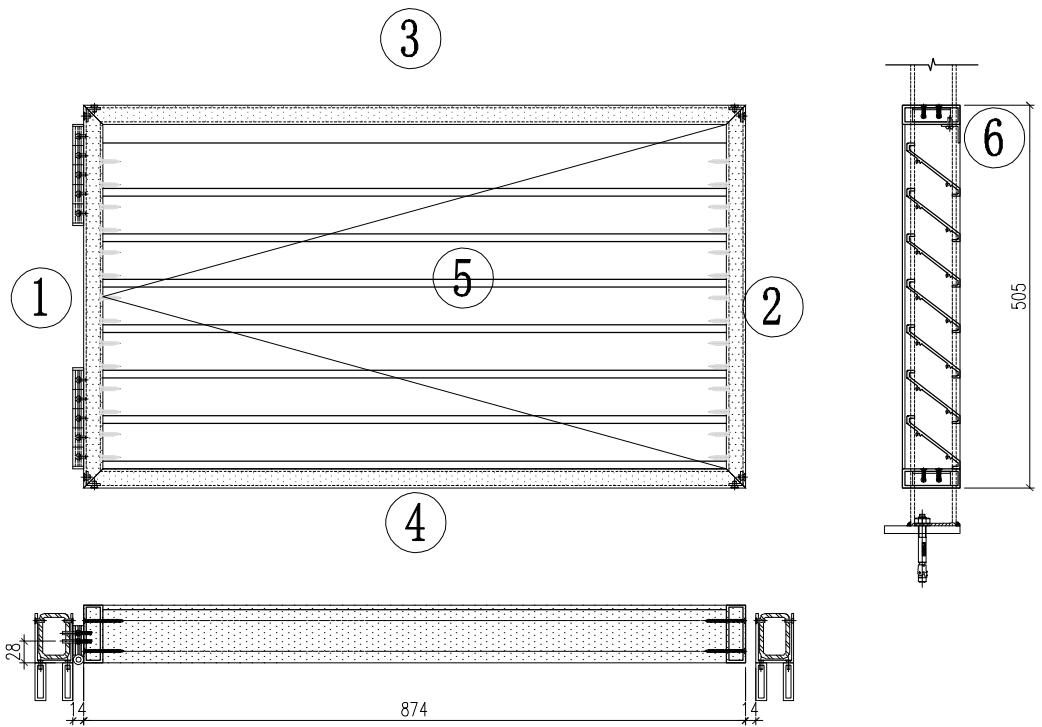

顶底用J853-MZ2-4铝角组框

要安装门较出货+门较安装时加J853-MZ1-4垫巴

序号	编号	数量
1	J853-FD1	1
2	J853-FD2	1
3	J853-FD3-01	1
4	J853-FD4-01	1
5	J853-BY01-05	7
6	J853-LG02-02	1
7		

位置：2101

名稱	格柵組裝圖	制圖	林仁安	2024-04-08	修改			
材料	如圖	復核			日期			
顏色	詳見加工圖	批准			圖號	J853-M1-1		



美特鋁質 有限公司
MIDI Aluminium Fabricator Ltd.

数量：3幅

工程號 J853 地盤 香港延坪道

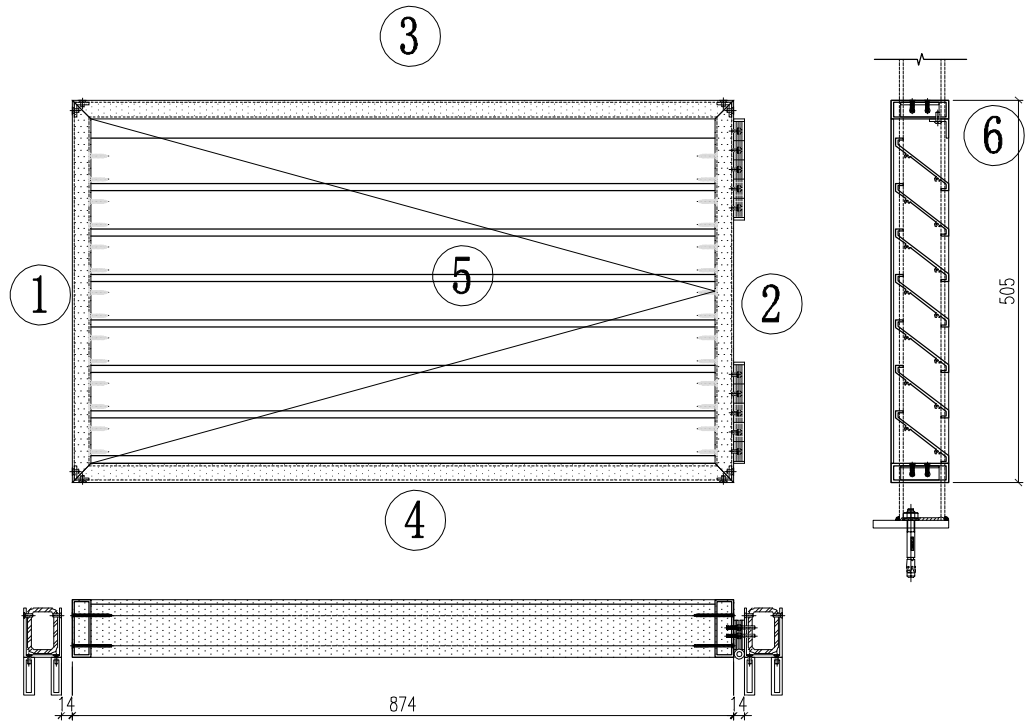

顶底用J853-MZ2-4铝角组框
要安装门较出货+门较安装时加J853-MZ1-4垫巴

序号	编号	数量
1	J853-FD6	1
2	J853-FD5	1
3	J853-FD3-01	1
4	J853-FD4-01	1
5	J853-BY01-05	7
6	J853-LG02-02	1
7		

位置：2101

名稱	格柵組裝圖	制圖	林仁安	2024-04-08	修改			
材料	如圖	復核			日期			
顏色	詳見加工圖	批准			圖號	J853-M1-2		



美特鋁質 有限公司
MIDI Aluminium Fabricator Ltd.

数量：2幅

工程號 J853 地盤 香港延坪道

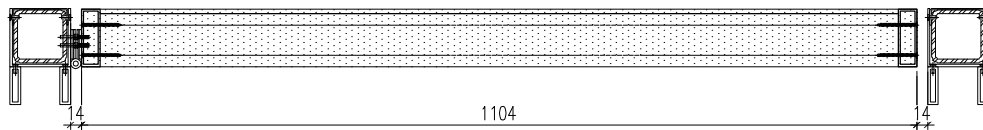
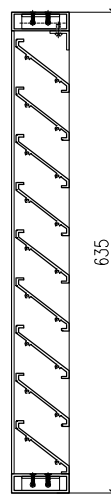
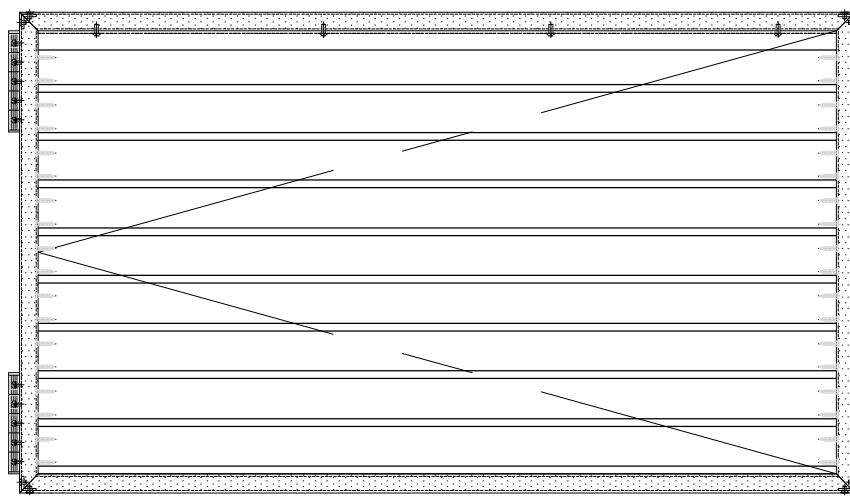

顶底用J853-MZ2-4铝角组框
要安装门较出货+门较安装时加J853-MZ1-4垫巴

序号	编号	数量
1	J853-FD7	1
2	J853-FD8	1
3	J853-FD3-02	1
4	J853-FD4-02	1
5	J853-BY01-06	9
6	J853-LG02-03	1
7		

位置：2101A

名稱	格柵組裝圖	制圖	林仁安	2024-04-08	修改			
材料	如圖	復核			日期			
顏色	詳見加工圖	批准			圖號	J853-M1-3		



美特鋁質 有限公司
MIDI Aluminium Fabricator Ltd.

數量：1幅

工程號 J853 地盤 香港延坪道

3

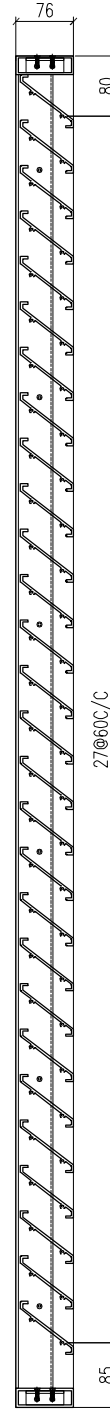
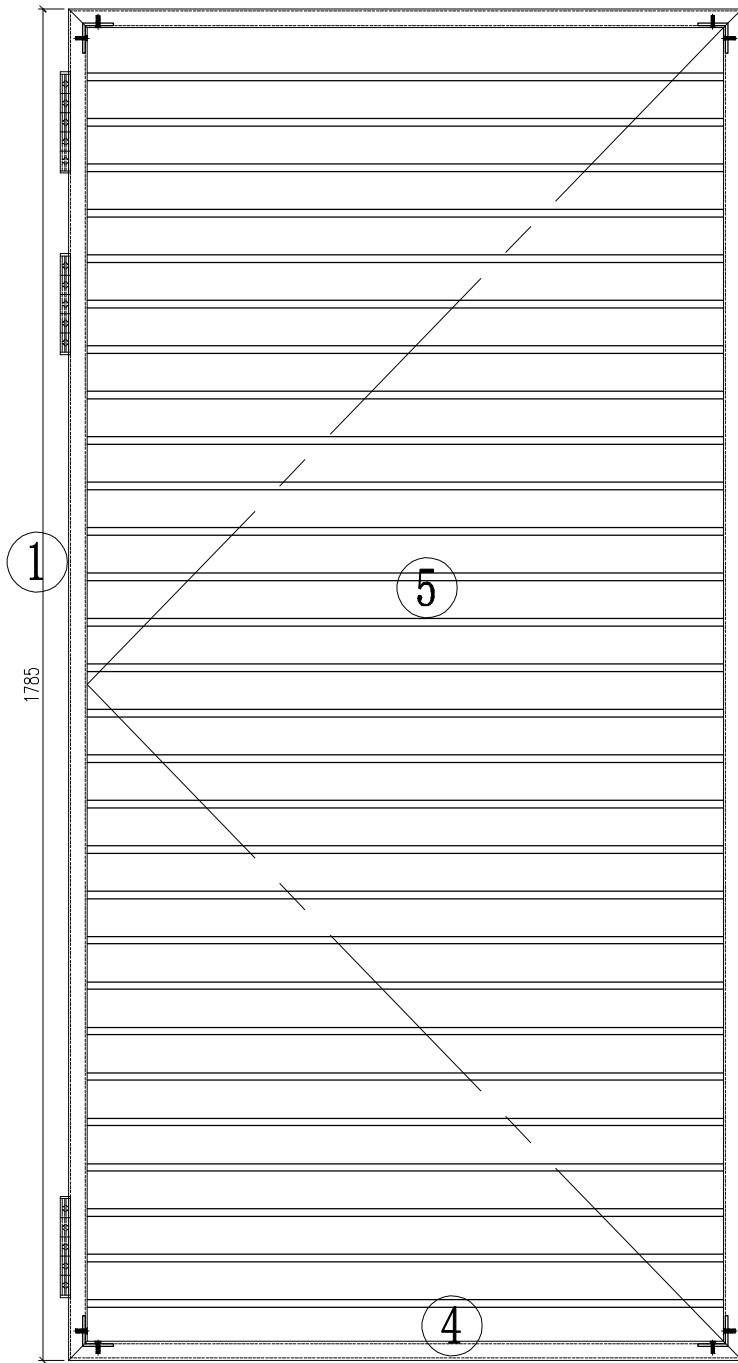

頂底用J853-MZ2-4鋁角組框

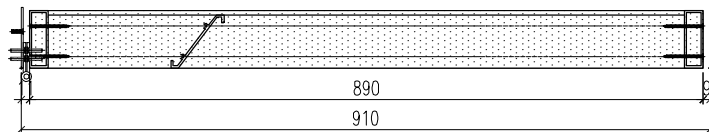

序号	编号	数量
1	J853-AC-Q10	1
2	J853-AC-Q11	1
3	J853-TD11-A01	1
4	J853-DD11-A01	1
5	J853-BL11-A01	28

位置：2201

名稱	格柵組裝圖	制圖	林仁安	2024-04-08	修改		
材料	如圖	復核			日期		
顏色	詳見加工圖	批准			圖號	J853-M1-4	



美特鋁質 有限公司
MIDI Aluminium Fabricator Ltd.

数量：2幅

工程號 J853 地盤 香港延坪道

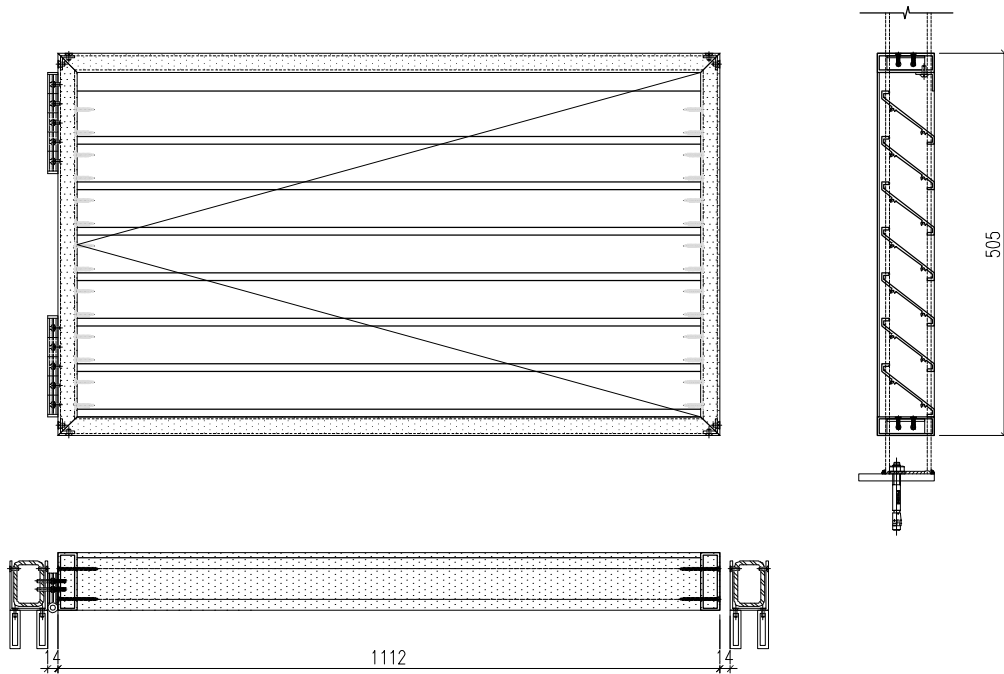

顶底用J853-MZ2-4铝角组框
要安装门较出货+门较安装时加J853-MZ1-4垫巴

序号	编号	数量
1	J853-FD1	1
2	J853-FD2	1
3	J853-FD3-03	1
4	J853-FD4-03	1
5	J853-BY01-07	7
6	J853-LG02-04	1
7		

位置：2201

名稱 材料 顏色	格柵組裝圖	制圖 復核 批准	林仁安	2024-04-08	修改 日期 圖號			
	如圖							
	詳見加工圖					J853-M1-5		



美特鋁質 有限公司
MIDI Aluminium Fabricator Ltd.

数量：1幅

工程號 J853 | 地盤 香港延坪道

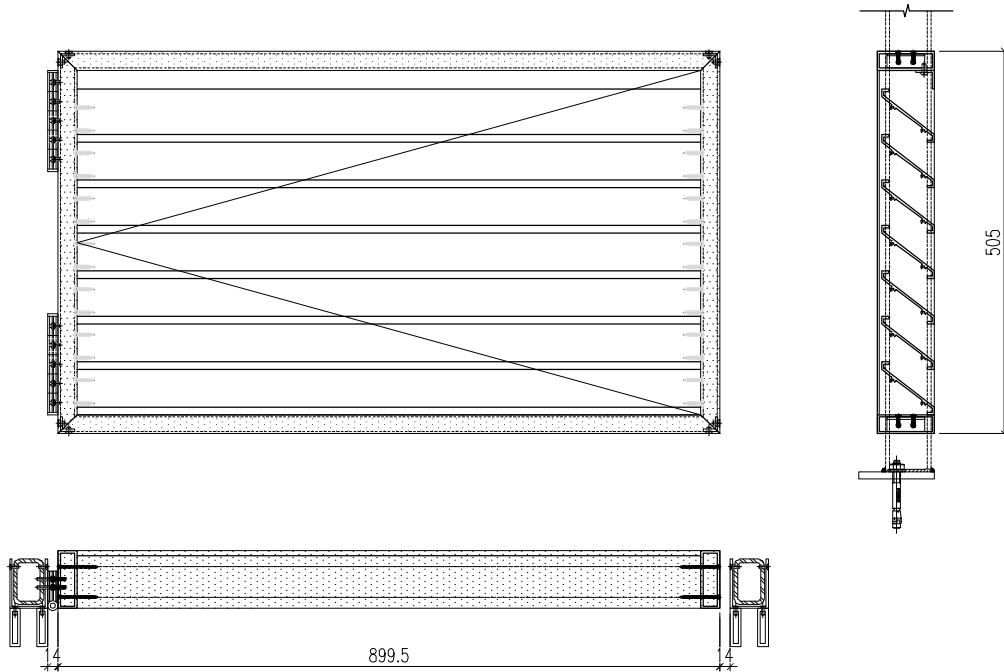

顶底用J853-MZ2-4铝角组框
要安装门较出货+门较安装时加J853-MZ1-4垫巴

序号	编号	数量
1	J853-FD1	1
2	J853-FD2	1
3	J853-FD3-04	1
4	J853-FD4-04	1
5	J853-BY01-08	7
6	J853-LG02-05	1
7		

位置：2302

名稱 材料 顏色	格柵組裝圖	制圖 復核 批准	林仁安	2024-04-08	修改 日期 圖號			
	如圖							
	詳見加工圖					J853-M1-6		



美特鋁質 有限公司
MIDI Aluminium Fabricator Ltd.

数量：1幅

工程號 J853 地盤 香港延坪道

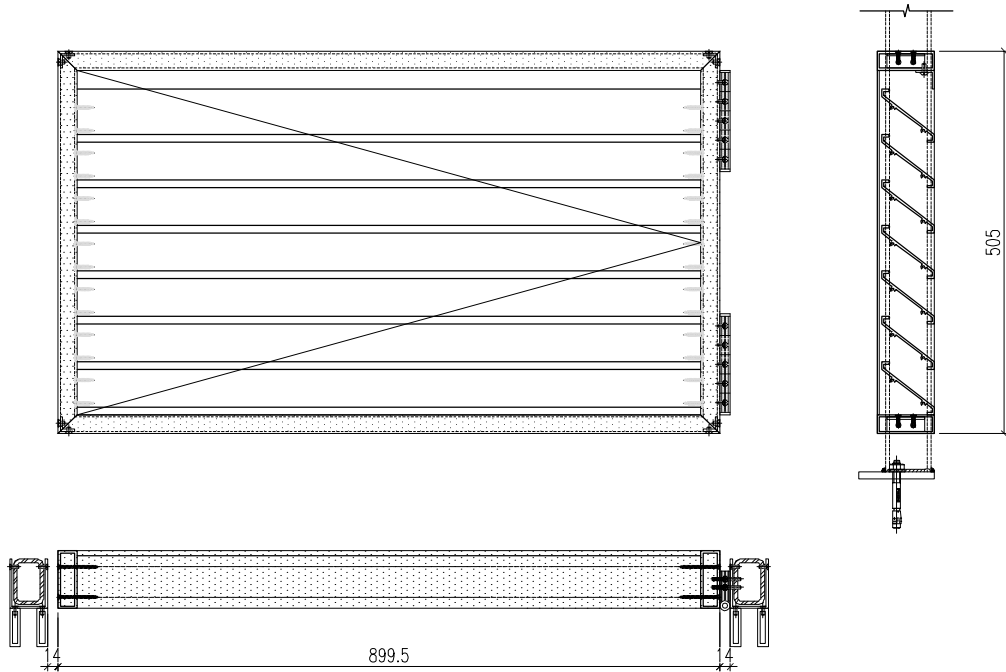

顶底用J853-MZ2-4铝角组框
要安装门较出货+门较安装时加J853-MZ1-4垫巴

序号	编号	数量
1	J853-FD6	1
2	J853-FD5	1
3	J853-FD3-04	1
4	J853-FD4-04	1
5	J853-BY01-08	7
6	J853-LG02-05	1
7		

位置：2302

名稱	格柵組裝圖	制圖	林仁安	2024-04-08	修改			
材料	如圖	復核			日期			
顏色	詳見加工圖	批准			圖號	J853-M1-7		



美特鋁質 有限公司
MIDI Aluminium Fabricator Ltd.

数量: 1幅

工程號 J853 地盤 香港延坪道

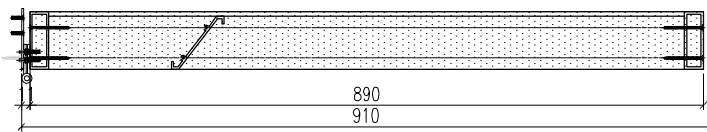
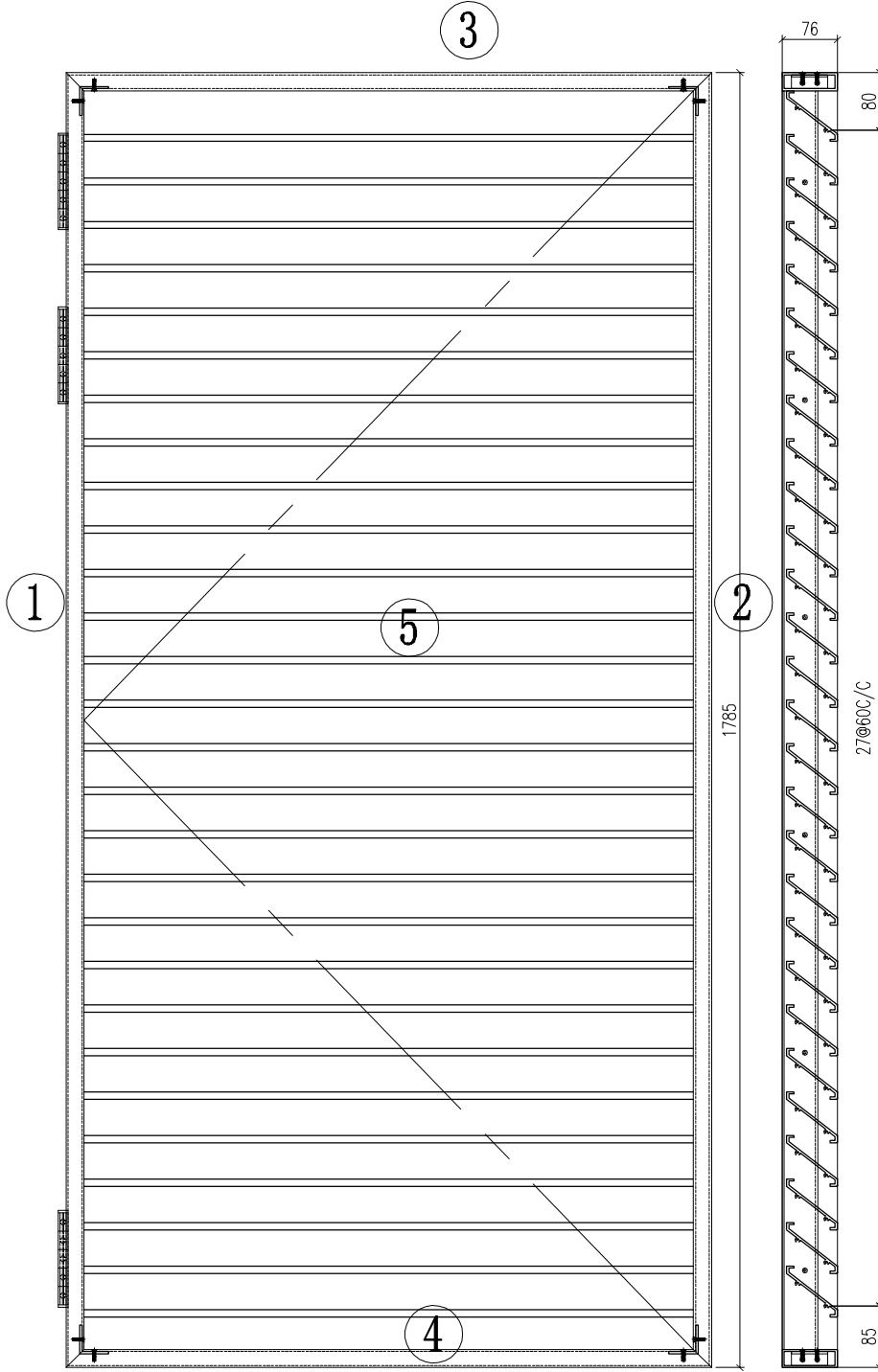

序号	编号	数量
1	J853-AC-Q10	1
2	J853-AC-Q11	1
3	J853-TD11-A01	1
4	J853-DD11-A01	1
5	J853-BL11-A01	28

项底用J853-MZ2-4铝角组框

位置: 2504

名稱	格柵組裝圖	制圖	林仁安	2024-04-08	修改		
材料	如圖	復核			日期		
顏色	詳見加工圖	批准			圖號	J853-M1-8	



美特鋁質 有限公司
MIDI Aluminium Fabricator Ltd.

数量：1幅

工程號 J853 地盤 香港延坪道

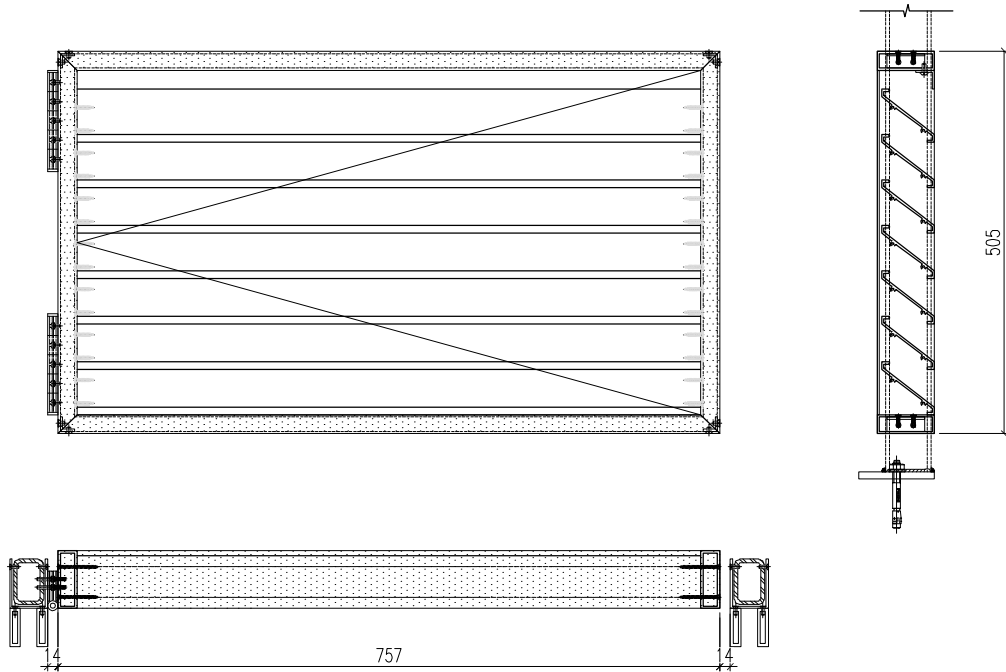

序号	编号	数量
1	J853-FD1	1
2	J853-FD2	1
3	J853-FD3-05	1
4	J853-FD4-05	1
5	J853-BY01-09	7
6	J853-LG02-06	1
7		

顶底用J853-MZ2-4铝角组框
要安装门较出货+门较安装时加J853-MZ1-4垫巴

位置：2505A

名稱 材料 顏色	格柵組裝圖	制圖 復核 批准	林仁安	2024-04-08	修改 日期 圖號			
	如圖							
	詳見加工圖					J853-M1-9		

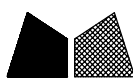

美特鋁質 有限公司
MIDI Aluminium Fabricator Ltd.

数量：1幅

工程號 J853 | 地盤 香港延坪道

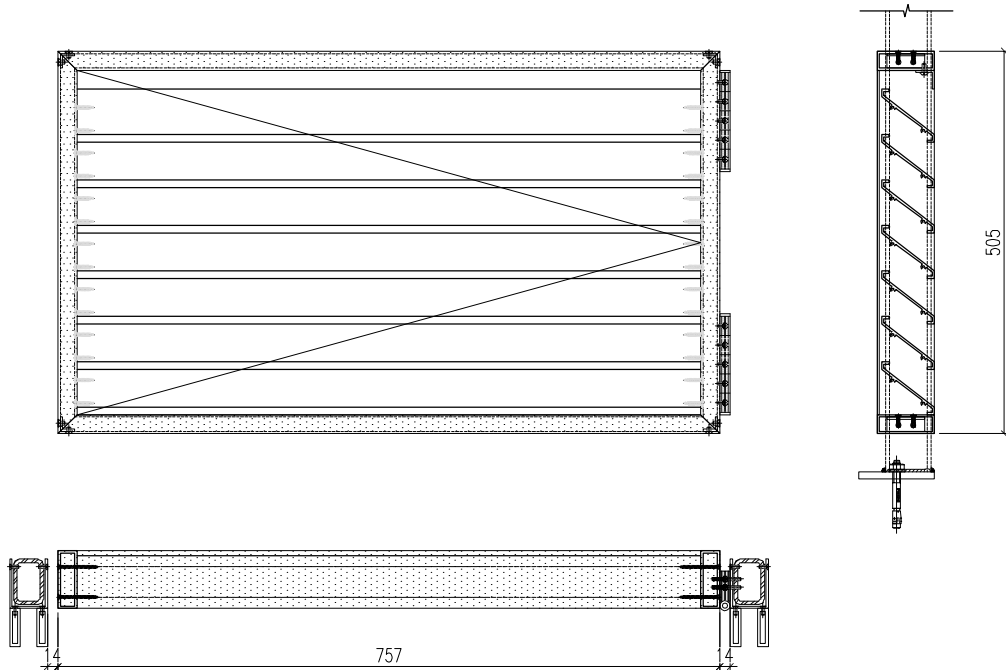

序号	编号	数量
1	J853-FD6	1
2	J853-FD5	1
3	J853-FD3-05	1
4	J853-FD4-05	1
5	J853-BY01-09	7
6	J853-LG02-06	1
7		

顶底用J853-MZ2-4铝角组框
要安装门较出货+门较安装时加J853-MZ1-4垫巴

位置：2505A

名稱 材料 顏色	格柵組裝圖	制圖 復核 批准	林仁安	2024-04-08	修改 日期 圖號			
	如圖							
	詳見加工圖					J853-M1-10		



美特鋁質 有限公司
MIDI Aluminium Fabricator Ltd.

数量：1幅

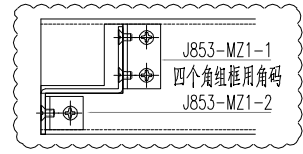

工程號 J853 地盤 香港延坪道

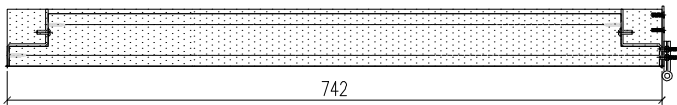
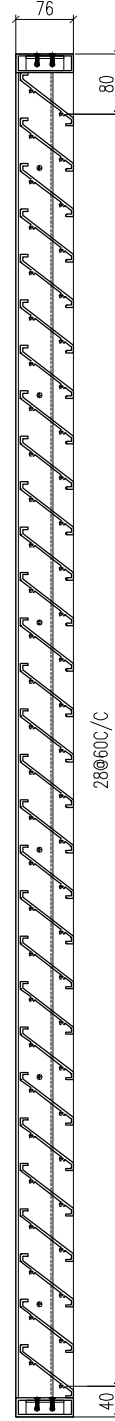
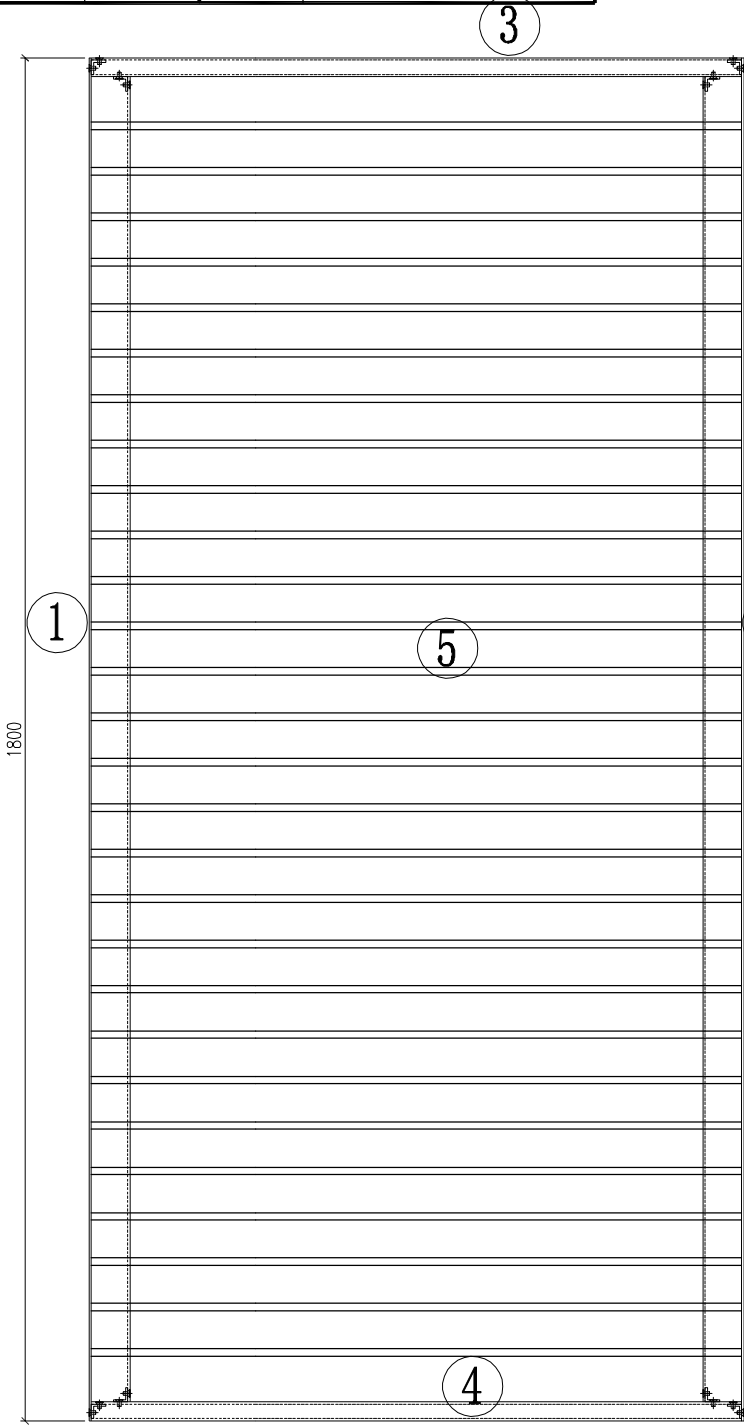

序号	编号	数量
1	J853-AC-Q01	1
2	J853-AC-Q12	1
3	J853-TD06-A01	1
4	J853-DD06-A01	1
5	J853-BL06-A01	29

位置：2201

名稱	格柵組裝圖	制圖	林仁安	2024-04-08	修改		
材料	如圖	復核			日期		
顏色	詳見加工圖	批准			圖號	J853-2201-Z01	



美特鋁質 有限公司
MIDI Aluminium Fabricator Ltd.

工程號 J853 | 地盤 香港延坪道

數量：1幅

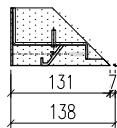
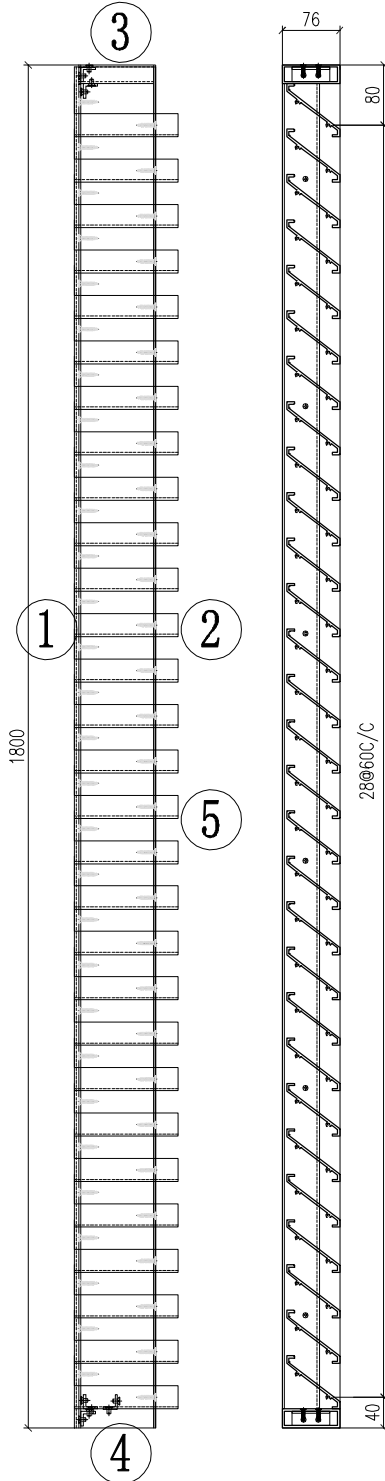
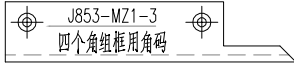
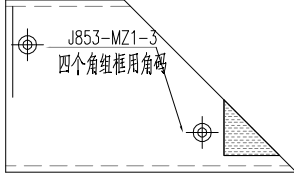

序号	编号	数量
1	J853-AC-Q13	1
2	J853-AC-Q14	1
3	J853-TD12-A01	1
4	J853-DD12-A01	1
5	J853-BL12-A01	29

位置：2201

名稱	格柵組裝圖	制圖	林仁安	2024-04-08	修改			
材料	如圖	復核			日期			
顏色	詳見加工圖	批准			圖號	J853-2201-Z02		



美特鋁質 有限公司
MIDI Aluminium Fabricator Ltd.

数量：1幅

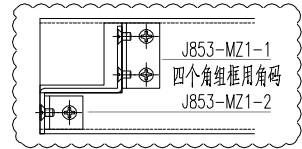

工程號 J853 地盤 香港延坪道

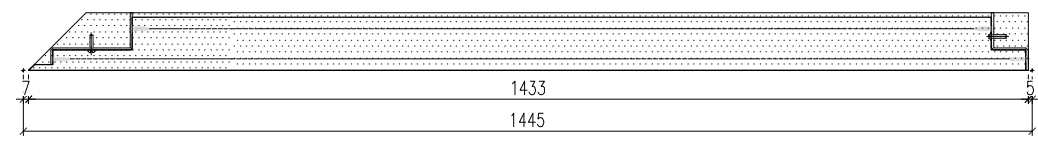
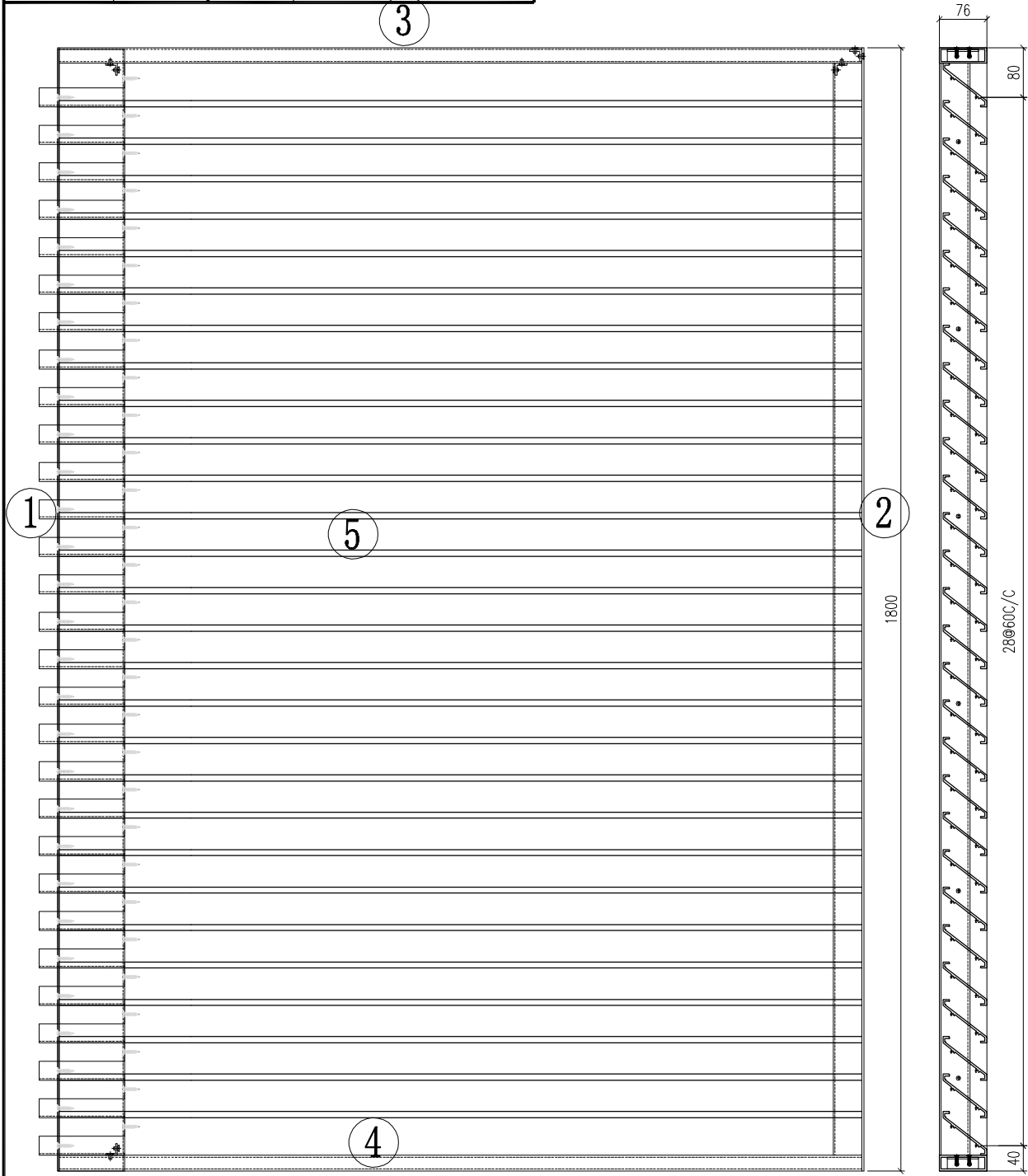

序号	编号	数量
1	J853-AC-Q05	1
2	J853-AC-Q04	1
3	J853-TD08-A01	1
4	J853-DD08-A01	1
5	J853-BL08-A01	29

位置：2201

名稱	格柵組裝圖	制圖	林仁安	2024-04-08	修改		
材料	如圖	復核			日期		
顏色	詳見加工圖	批准			圖號	J853-2201-Z03	



美特鋁質 有限公司
MIDI Aluminium Fabricator Ltd.

数量：1幅

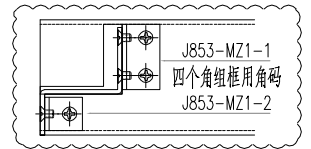

工程號 J853 地盤 香港延坪道

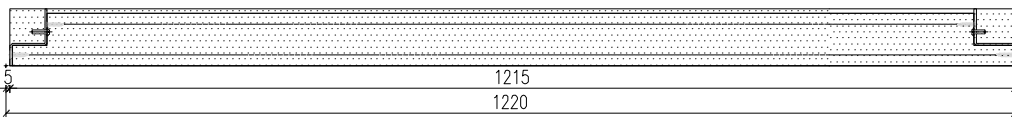
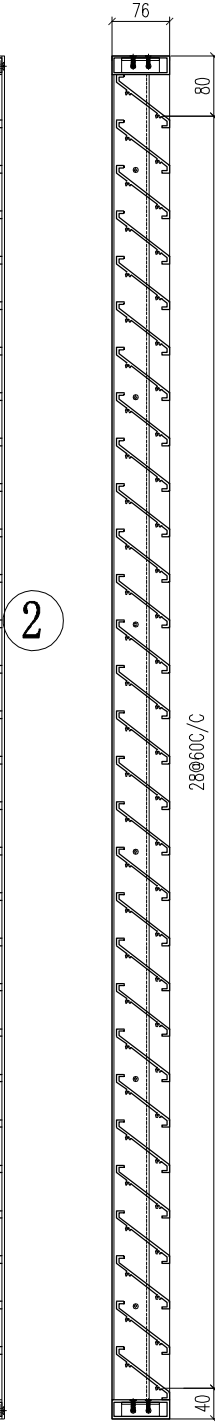
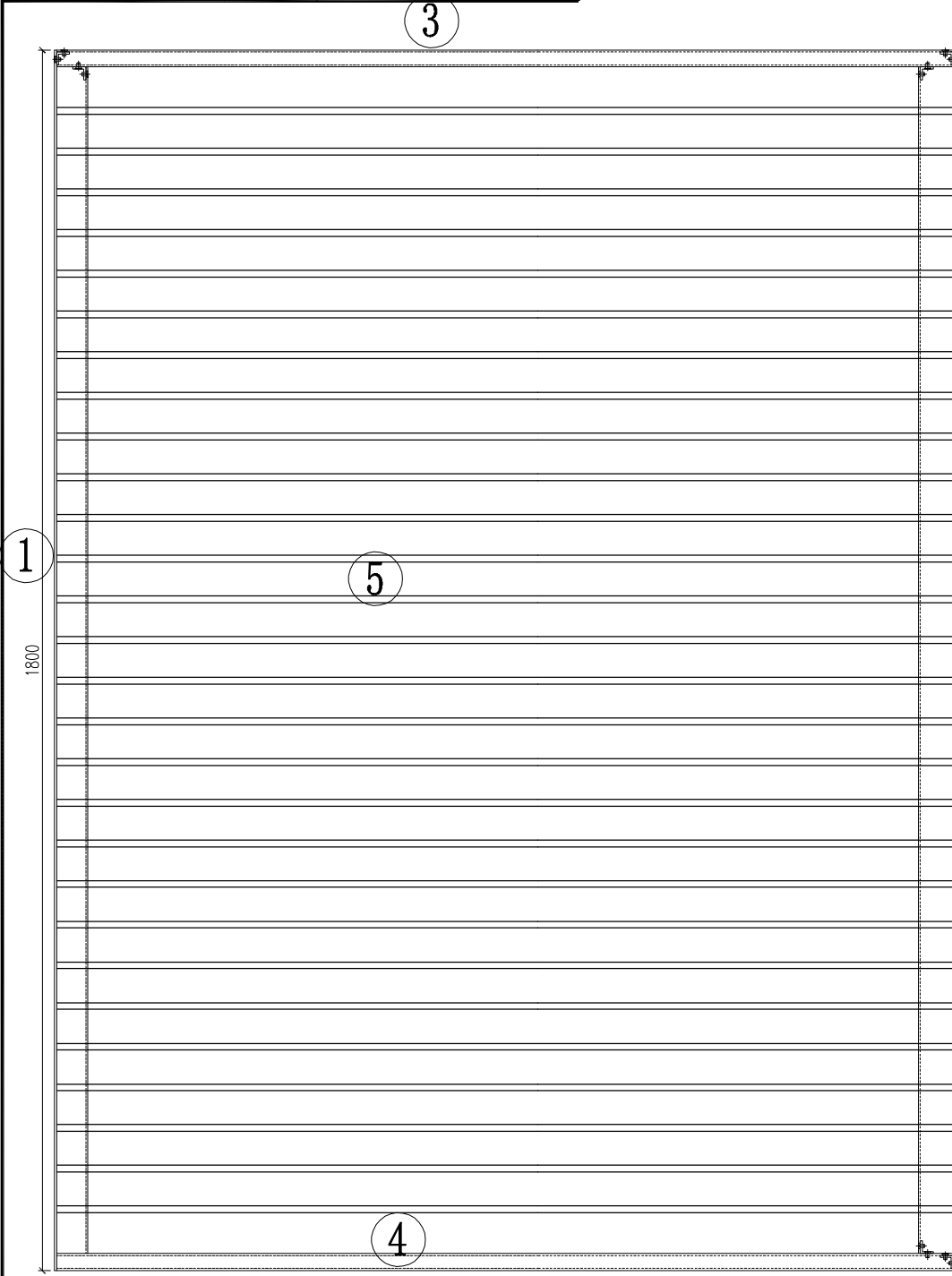

序号	编号	数量
1	J853-AC-Q03	1
2	J853-AC-Q02	1
3	J853-TD03-A01	1
4	J853-DD03-A01	1
5	J853-BL03-A01	29

位置：2201

名稱	格柵組裝圖	制圖	林仁安	2024-04-08	修改		
材料	如圖	復核			日期		
顏色	詳見加工圖	批准			圖號	J853-2201-Z04	



美特鋁質 有限公司
MIDI Aluminium Fabricator Ltd.

数量：1幅

工程號 J853 地盤 香港延坪道

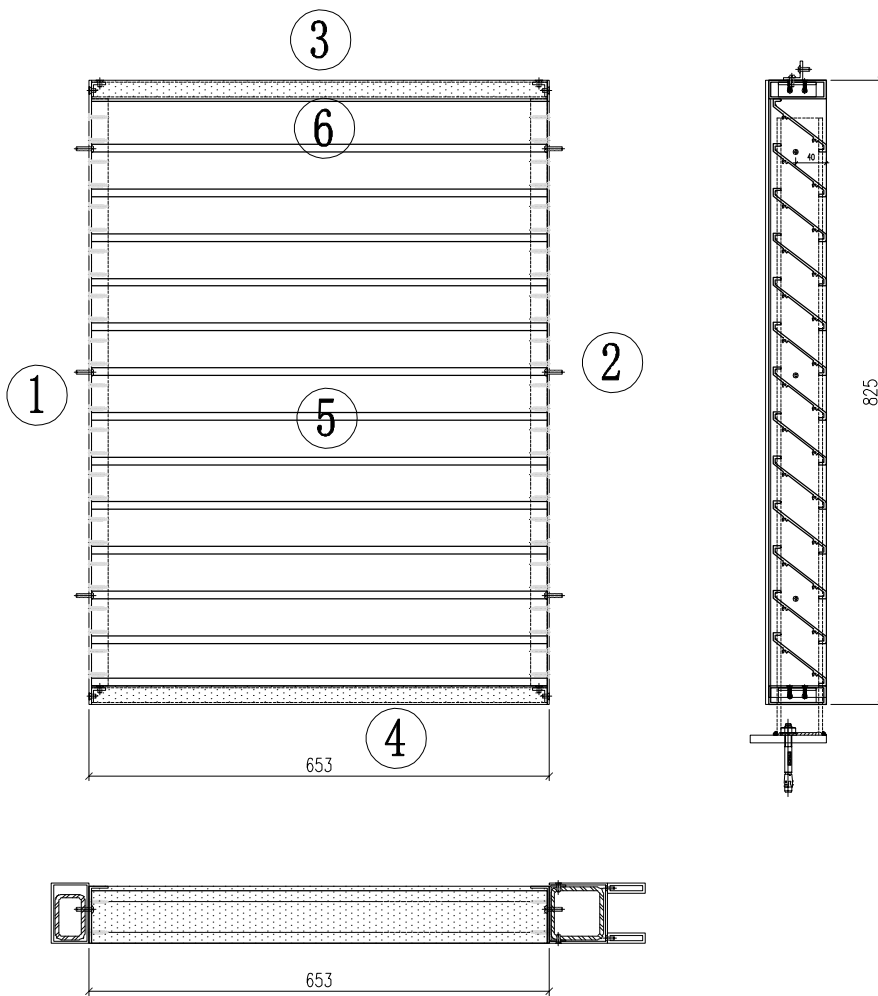

顶底用J853-MZ2-1铝角组框

序号	编号	数量
1	J853-RH3	1
2	J853-RH4	1
3	J853-RM02-02	1
4	J853-RD02-03	1
5	J853-BY01-10	12
6	J853-BY02-02	1
7	J853-LG01-04	1

位置：2201

名稱	格柵組裝圖	制圖	林仁安	2024-04-08	修改			
材料	如圖	復核			日期			
顏色	詳見加工圖	批准			圖號	J853-2201-Z05		



美特鋁質 有限公司
MIDI Aluminium Fabricator Ltd.

数量：1幅

工程號 J853 地盤 香港延坪道

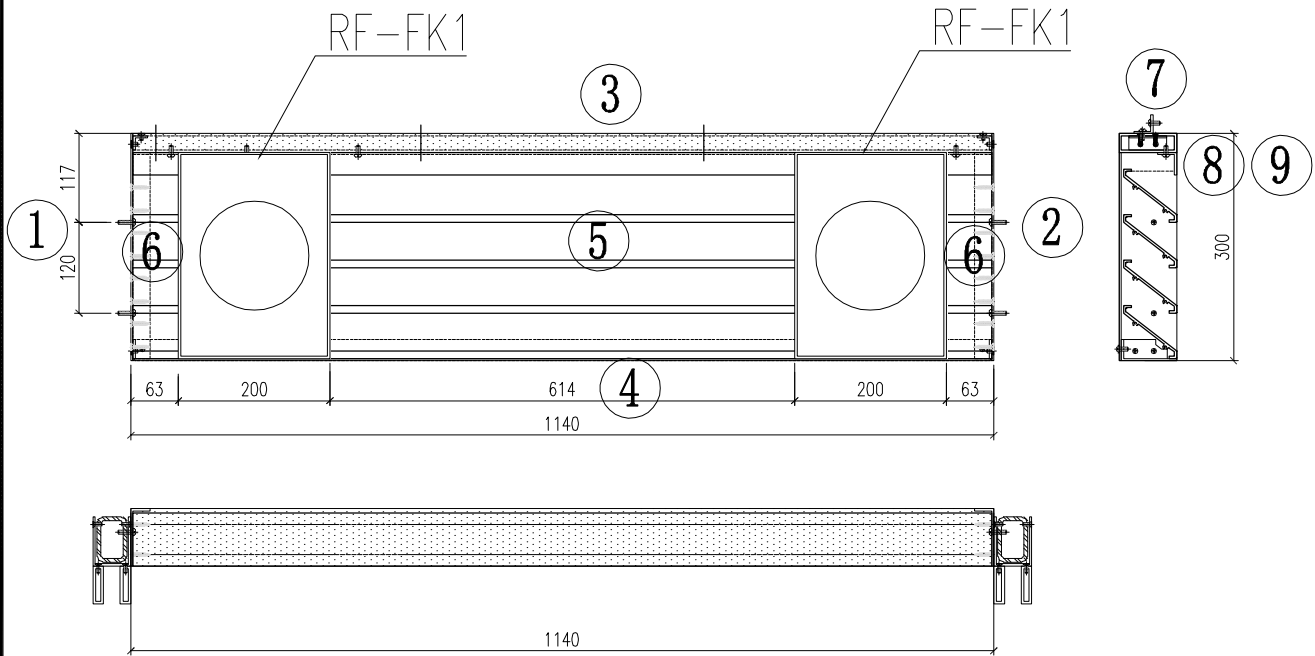

序号	编号	数量
1	J853-RH1	1
2	J853-RH2	1
3	J853-RM01-03	1
4	J853-RD01-02	1
5	J853-BY01-11	4
6	J853-BY01-12	8
7	J853-LG01-05	1
8	J853-LG02-08	2
9	J853-LG02-09	1

顶用J853-MZ2-1铝角组框
底用J853-MZ2-2/3铝角组框

位置：2201

名稱	格柵組裝圖	制圖	林仁安	2024-04-08	修改			
材料	如圖	復核			日期			
顏色	詳見加工圖	批准			圖號	J853-2201-Z06		



美特鋁質 有限公司
MIDI Aluminium Fabricator Ltd.

数量：1幅

工程號 J853 地盤 香港延坪道

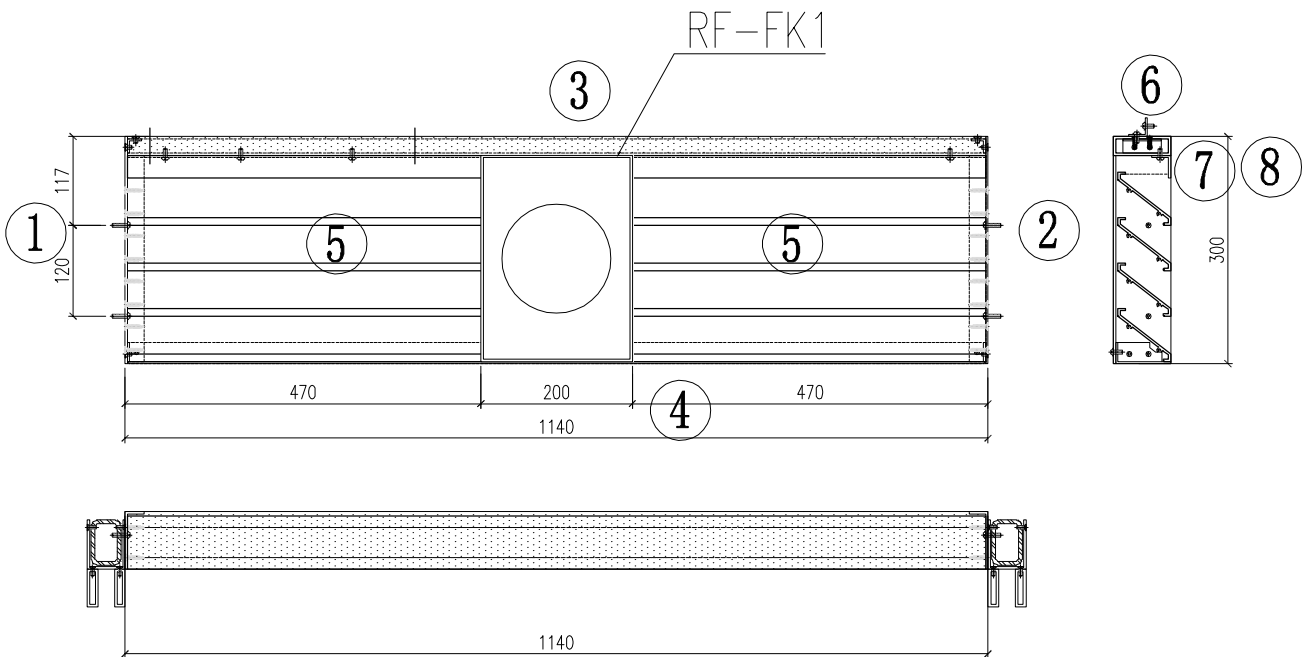

序号	编号	数量
1	J853-RH1	1
2	J853-RH2	1
3	J853-RM01-03	1
4	J853-RD01-02	1
5	J853-BY01-13	8
6	J853-LG01-05	1
7	J853-LG02-10	1
8	J853-LG02-11	1

顶用J853-MZ2-1铝角组框
底用J853-MZ2-2/3铝角组框

位置：2201

名稱	格柵組裝圖	制圖	林仁安	2024-04-08	修改			
材料	如圖	復核			日期			
顏色	詳見加工圖	批准			圖號	J853-2201-Z07		



美特鋁質 有限公司
MIDI Aluminium Fabricator Ltd.

数量：1幅

工程號 J853 地盤 香港延坪道

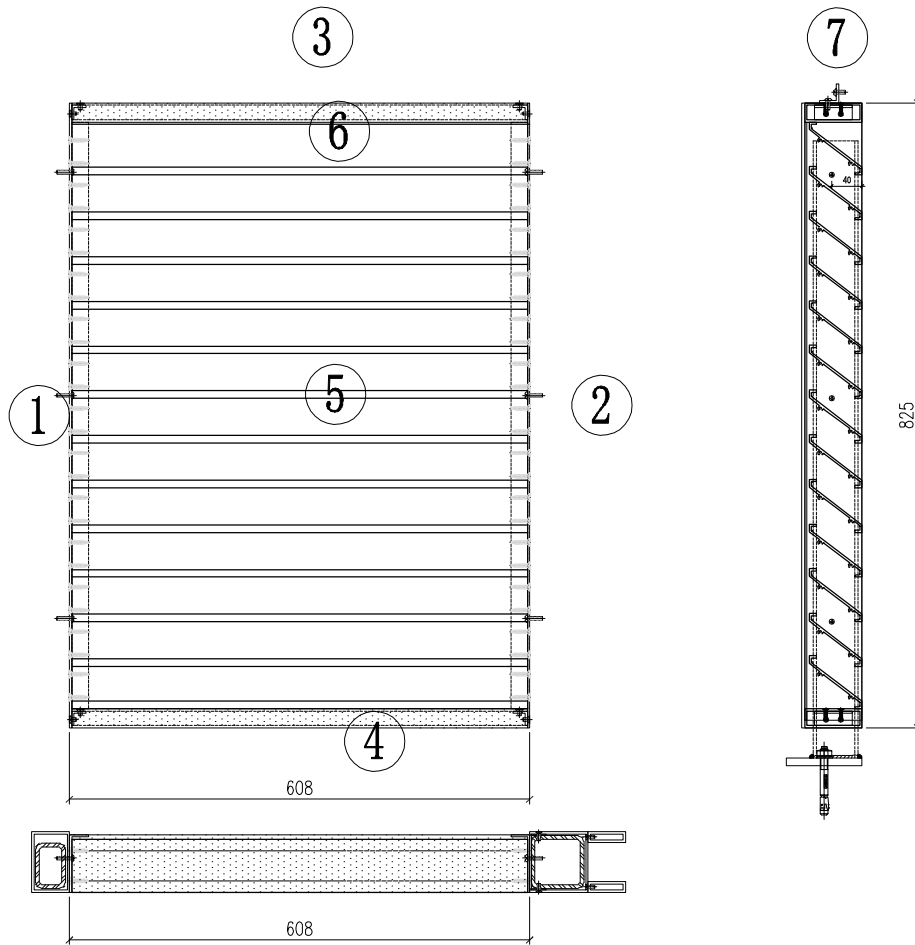

顶底用J853-MZ2-1铝角组框

序号	编号	数量
1	J853-RH3	1
2	J853-RH4	1
3	J853-RM02-01	1
4	J853-RD02-01	1
5	J853-BY01-02	12
6	J853-BY02-01	1
7	J853-LG01-03	1

位置：2302

名稱	格柵組裝圖	制圖	林仁安	2024-04-08	修改		
材料	如圖	復核			日期		
顏色	詳見加工圖	批准			圖號	J853-2302-Z01	



美特鋁質 有限公司
MIDI Aluminium Fabricator Ltd.

数量：1幅

工程號 J853 地盤 香港延坪道

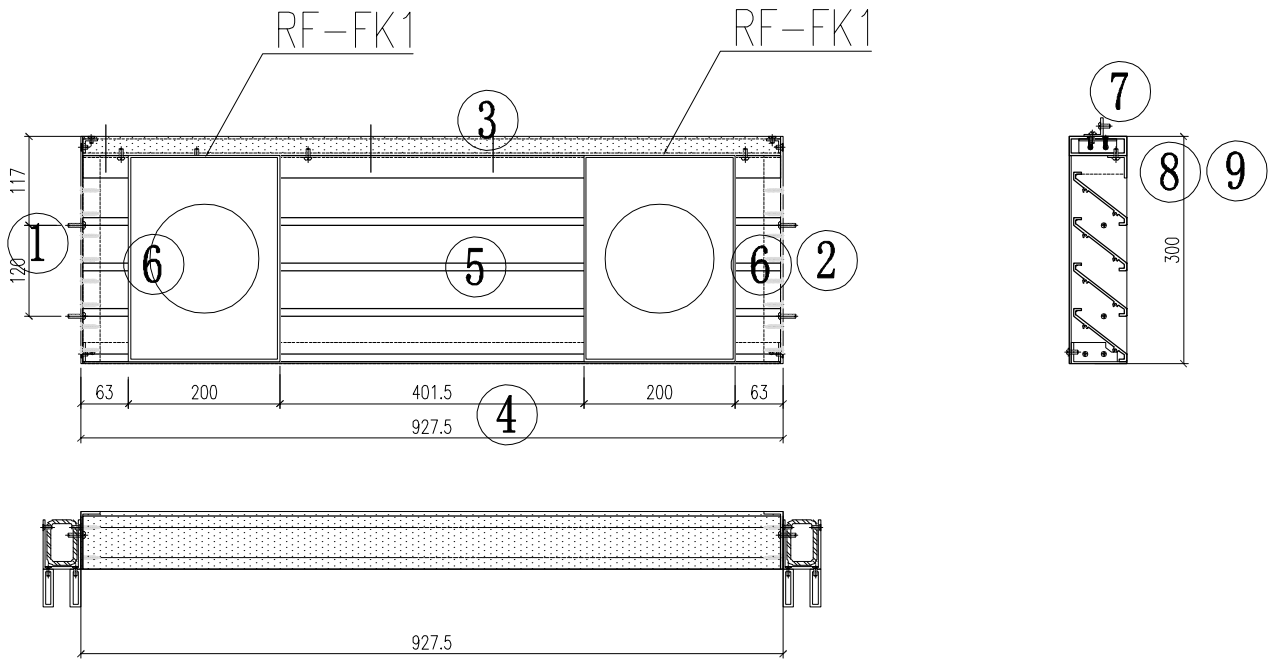

序号	编号	数量
1	J853-RH1	1
2	J853-RH2	1
3	J853-RM01-04	1
4	J853-RD01-03	1
5	J853-BY01-14	4
6	J853-BY01-12	8
7	J853-LG01-06	1
8	J853-LG02-08	2
9	J853-LG02-12	1

顶用J853-MZ2-1铝角组框
底用J853-MZ2-2/3铝角组框

位置：2302

名稱	格柵組裝圖	制圖	林仁安	2024-04-08	修改			
材料	如圖	復核			日期			
顏色	詳見加工圖	批准			圖號	J853-2302-Z02		



美特鋁質 有限公司
MIDI Aluminium Fabricator Ltd.

数量：1幅

工程號 J853 地盤 香港延坪道

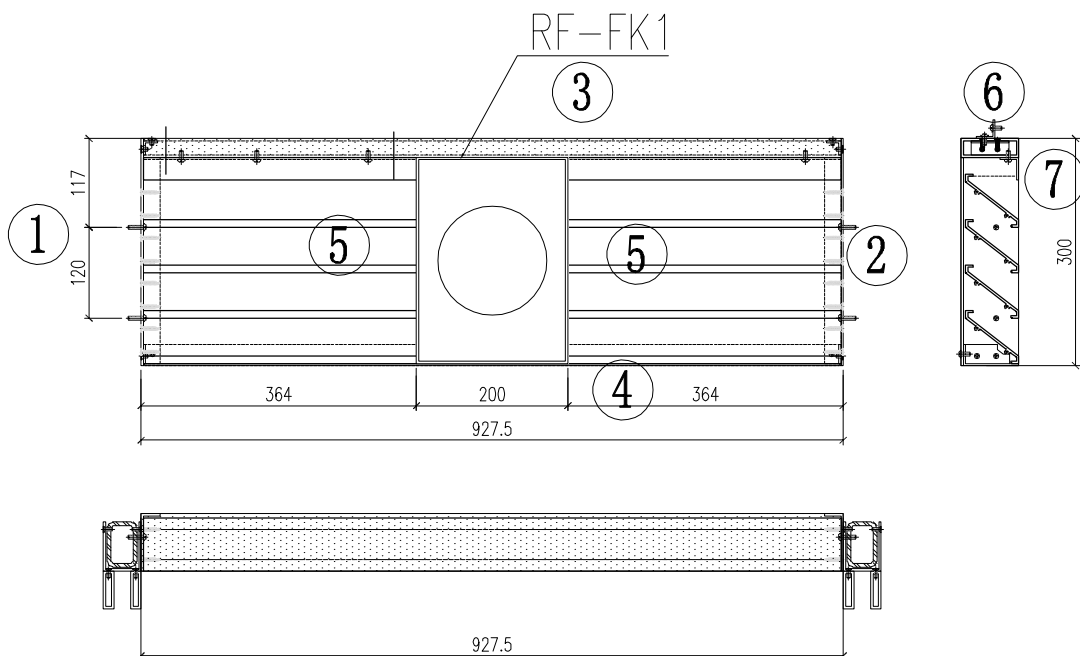

序号	编号	数量
1	J853-RH1	1
2	J853-RH2	1
3	J853-RM01-05	1
4	J853-RD01-03	1
5	J853-BY01-15	8
6	J853-LG01-06	1
7	J853-LG02-13	2

顶用J853-MZ2-1铝角组框
底用J853-MZ2-2/3铝角组框

位置：2302

名稱	格柵組裝圖	制圖	林仁安	2024-04-08	修改			
材料	如圖	復核			日期			
顏色	詳見加工圖	批准			圖號	J853-2302-Z03		

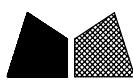

美特鋁質 有限公司
MIDI Aluminium Fabricator Ltd.

數量：1幅

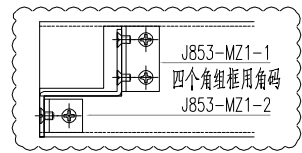

工程號 J853 地盤 香港延坪道

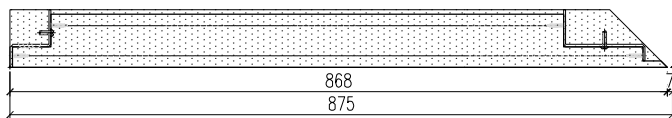
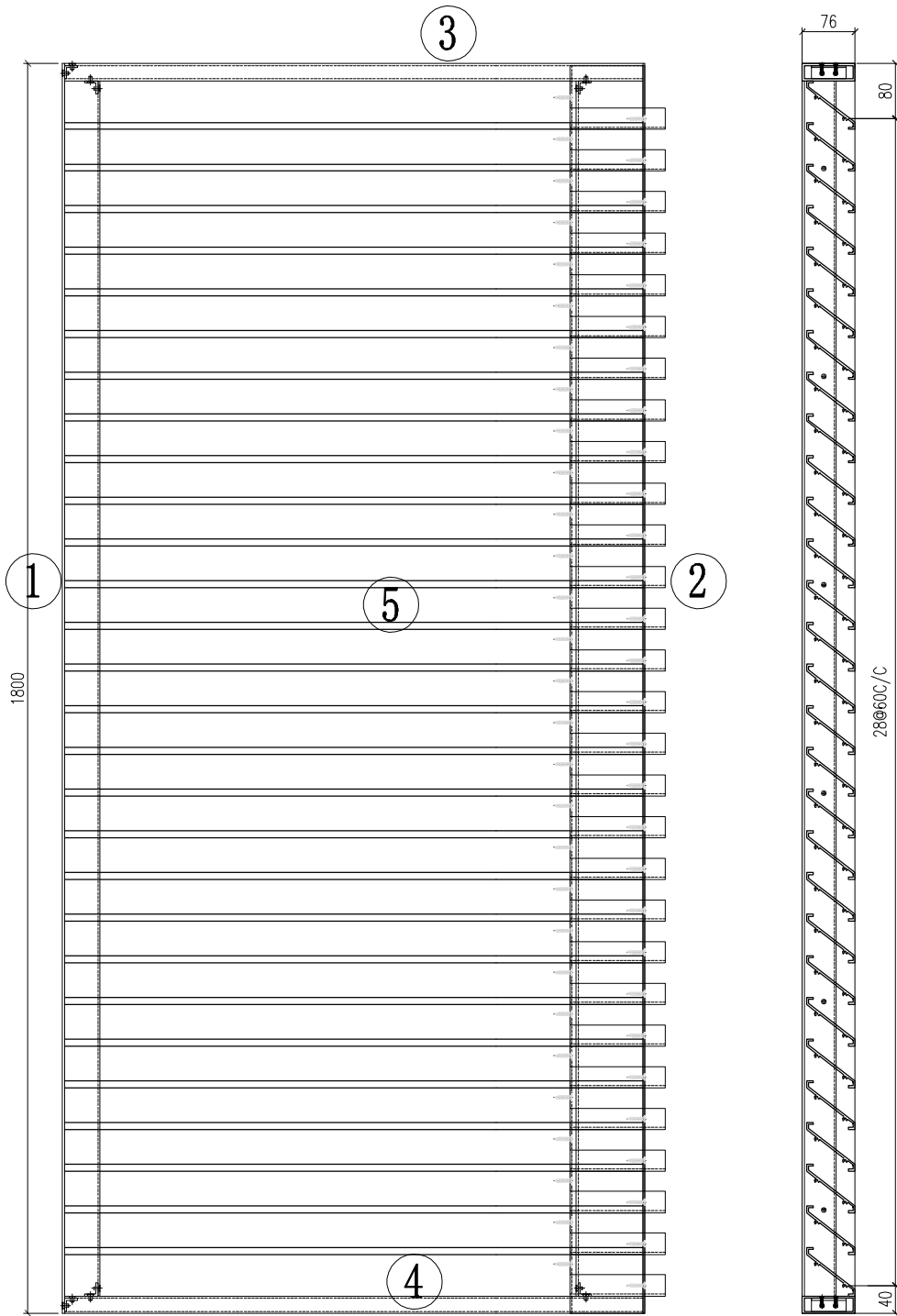

序号	编号	数量
1	J853-AC-Q01	1
2	J853-AC-Q06	1
3	J853-TD07-A02	1
4	J853-DD07-A02	1
5	J853-BL07-A02	29

位置：2503

名稱	格柵組裝圖	制圖	林仁安	2024-04-08	修改		
材料	如圖	復核			日期		
顏色	詳見加工圖	批准			號	J853-2503-Z01	



美特鋁質 有限公司
MIDI Aluminium Fabricator Ltd.

数量: 1幅

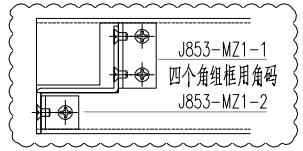

工程號 J853 地盤 香港延坪道

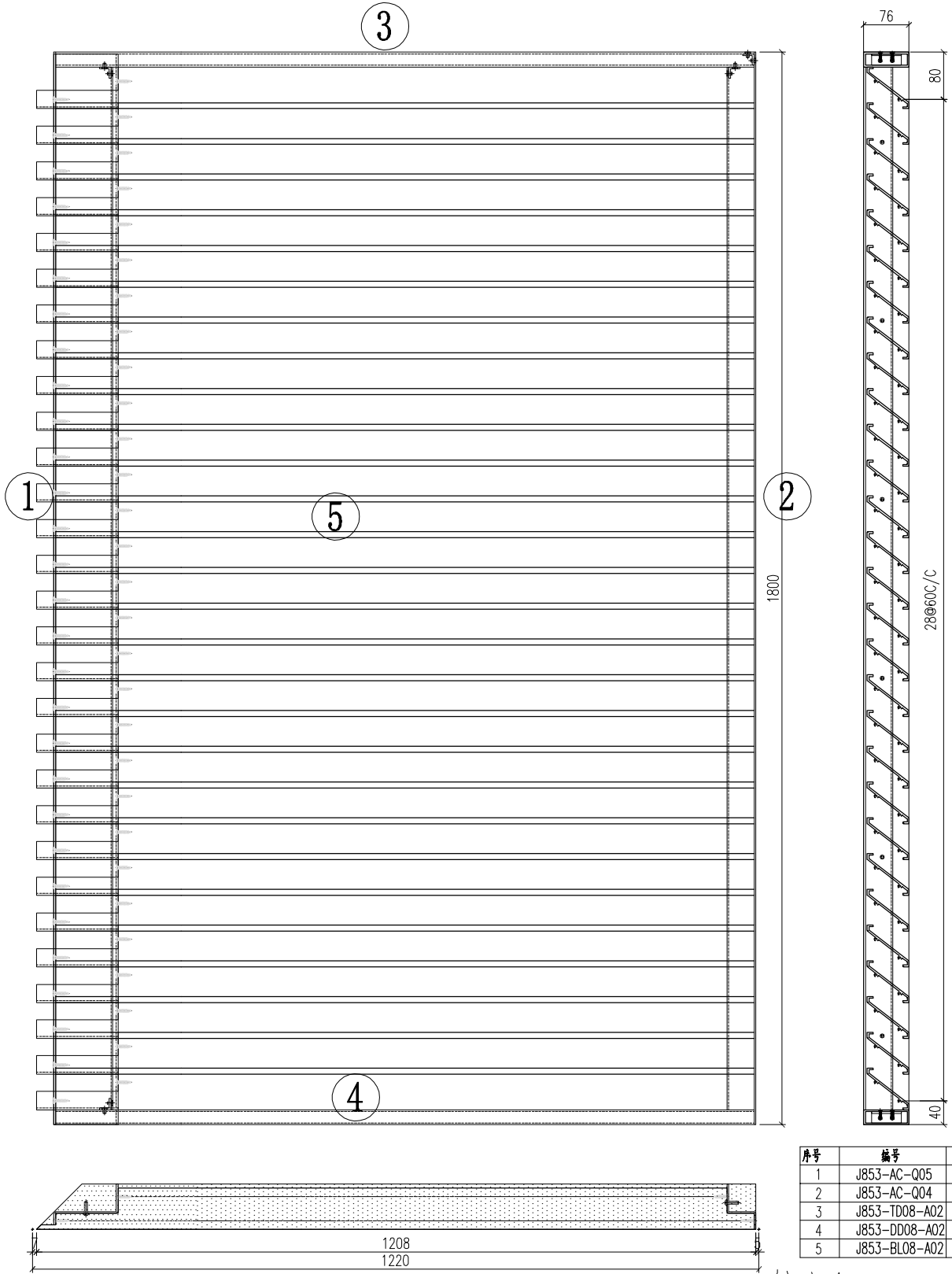

序号	编号	数量
1	J853-AC-Q05	1
2	J853-AC-Q04	1
3	J853-TD08-A02	1
4	J853-DD08-A02	1
5	J853-BL08-A02	29

位置: 2503

名稱	格柵組裝圖	制圖	林仁安	2024-04-08	修改		
材料	如圖	復核			日期		
顏色	詳見加工圖	批准			圖號	J853-2503-Z02	



美特鋁質 有限公司
MIDI Aluminium Fabricator Ltd.

数量：1幅

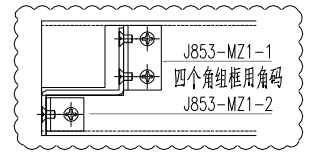

工程號 J853 地盤 香港延坪道

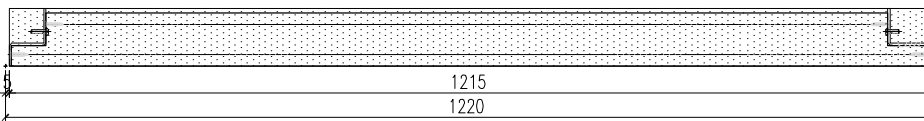
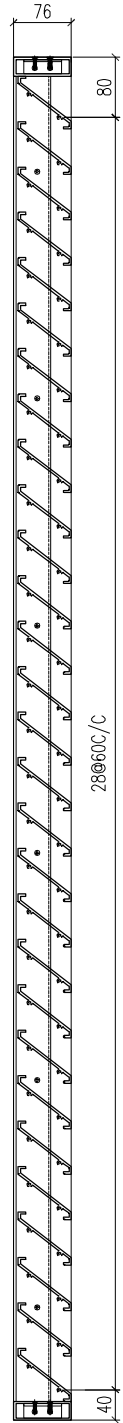
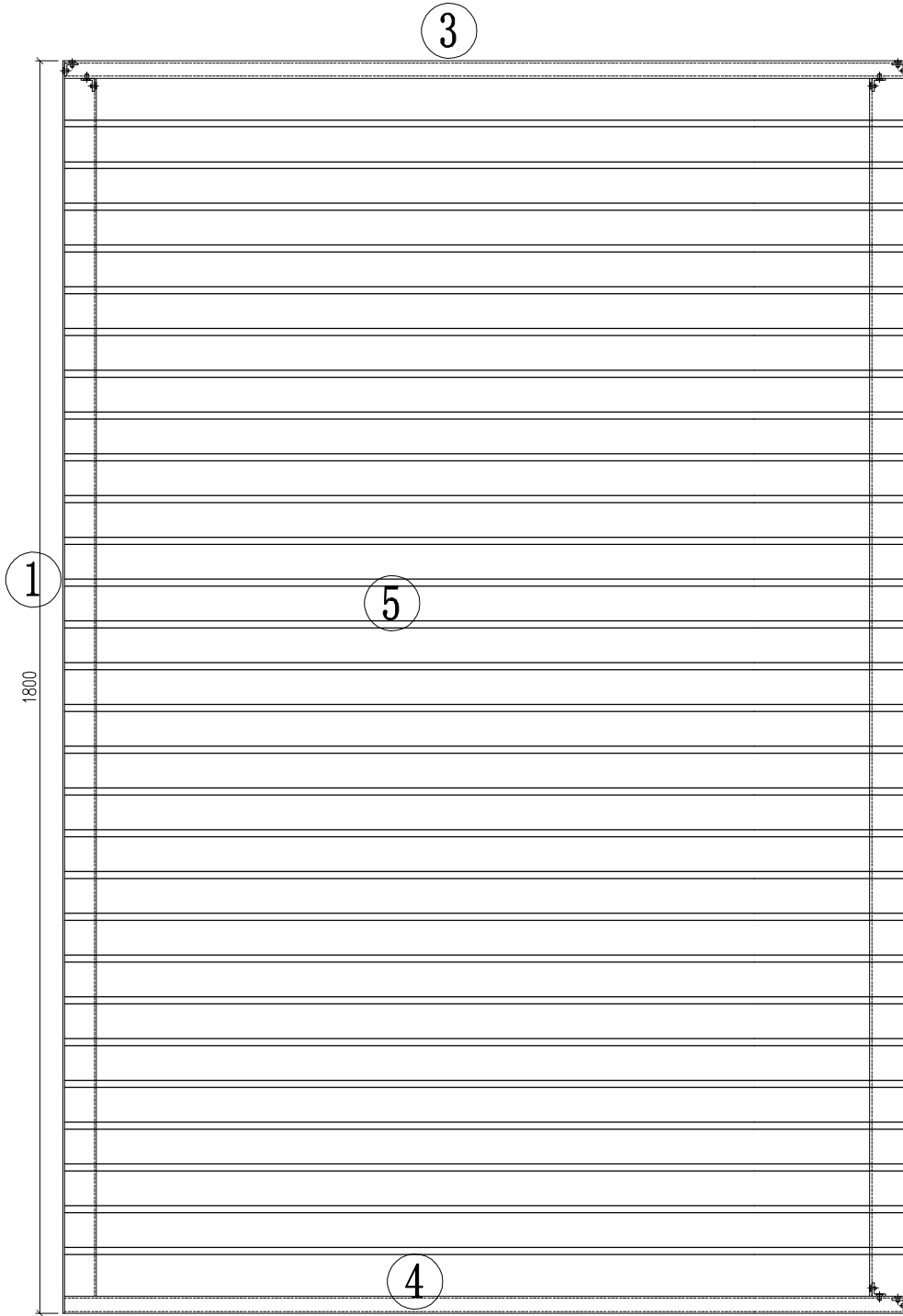

序号	编号	数量
1	J853-AC-Q03	1
2	J853-AC-Q02	1
3	J853-TD03-A03	1
4	J853-DD03-A03	1
5	J853-BL03-A03	29

位置：2503

名稱	格柵組裝圖	制圖	林仁安	2024-04-08	修改		
材料	如圖	復核			日期		
顏色	詳見加工圖	批准			圖號	J853-2503-Z03	



美特鋁質 有限公司
MIDI Aluminium Fabricator Ltd.

数量：1幅

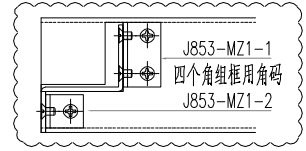

工程號 J853 地盤 香港延坪道

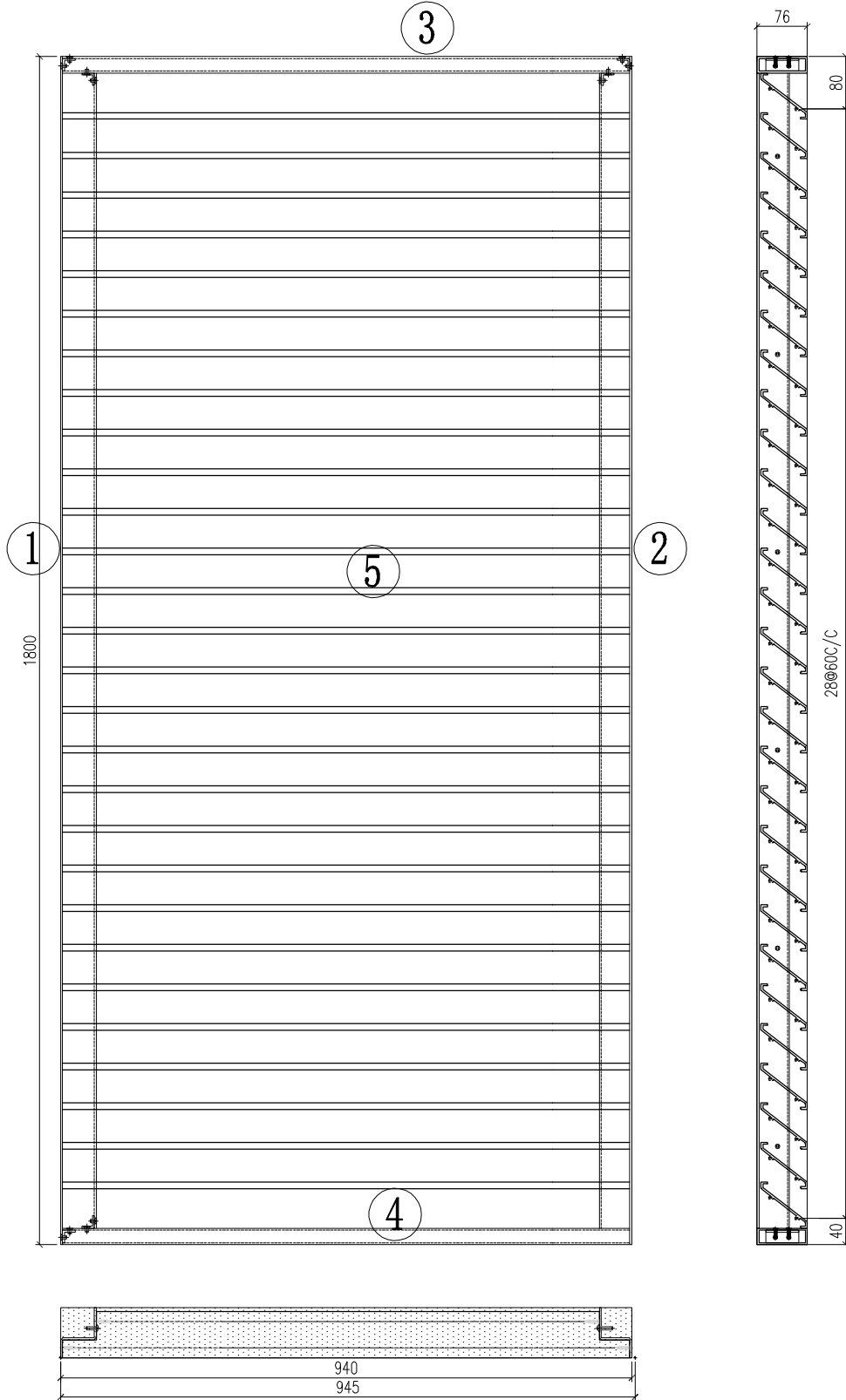

序号	编号	数量
1	J853-AC-Q01	1
2	J853-AC-Q04	1
3	J853-TD01-A03	1
4	J853-DD01-A03	1
5	J853-BL01-A03	29

位置：2504

名稱	格柵組裝圖	制圖	林仁安	2024-04-08	修改		
材料	如圖	復核			日期		
顏色	詳見加工圖	批准			圖號	J853-2504-Z01	



美特鋁質 有限公司
MIDI Aluminium Fabricator Ltd.

数量: 1 幅

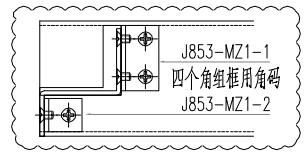

工程號 J853 地盤 香港延坪道

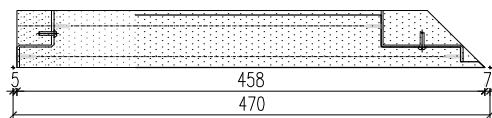
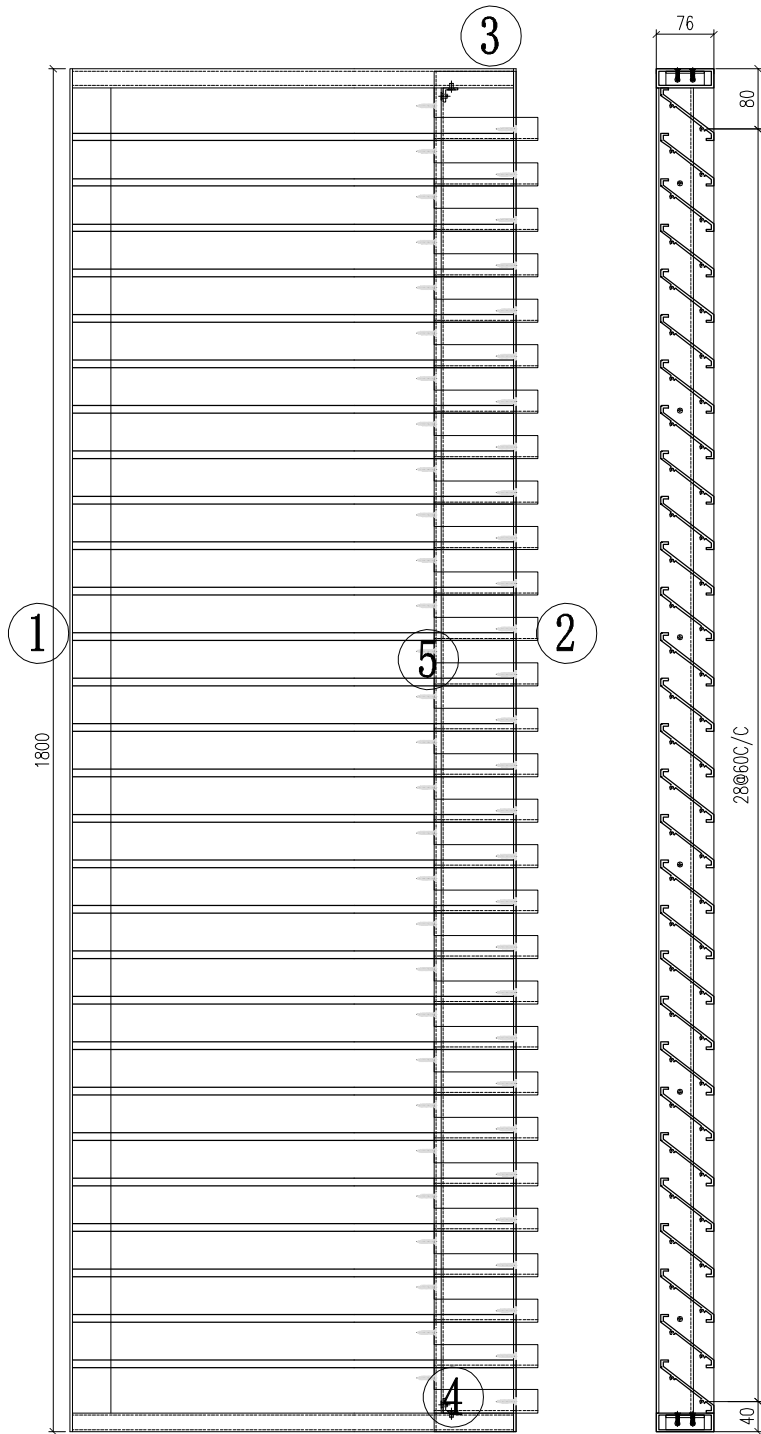

序号	编号	数量
1	J853-AC-Q03	1
2	J853-AC-Q06	1
3	J853-TD04-A04	1
4	J853-DD04-A04	1
5	J853-BL04-A04	29

位置: 2504

名稱	格柵組裝圖	制圖	林仁安	2024-04-08	修改		
材料	如圖	復核			日期		
顏色	詳見加工圖	批准			圖號	J853-2504-Z02	



美特鋁質 有限公司
MIDI Aluminium Fabricator Ltd.

数量：1幅

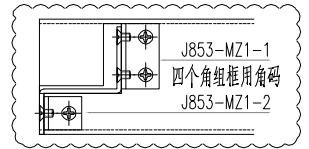

工程號 J853 | 地盤 香港延坪道

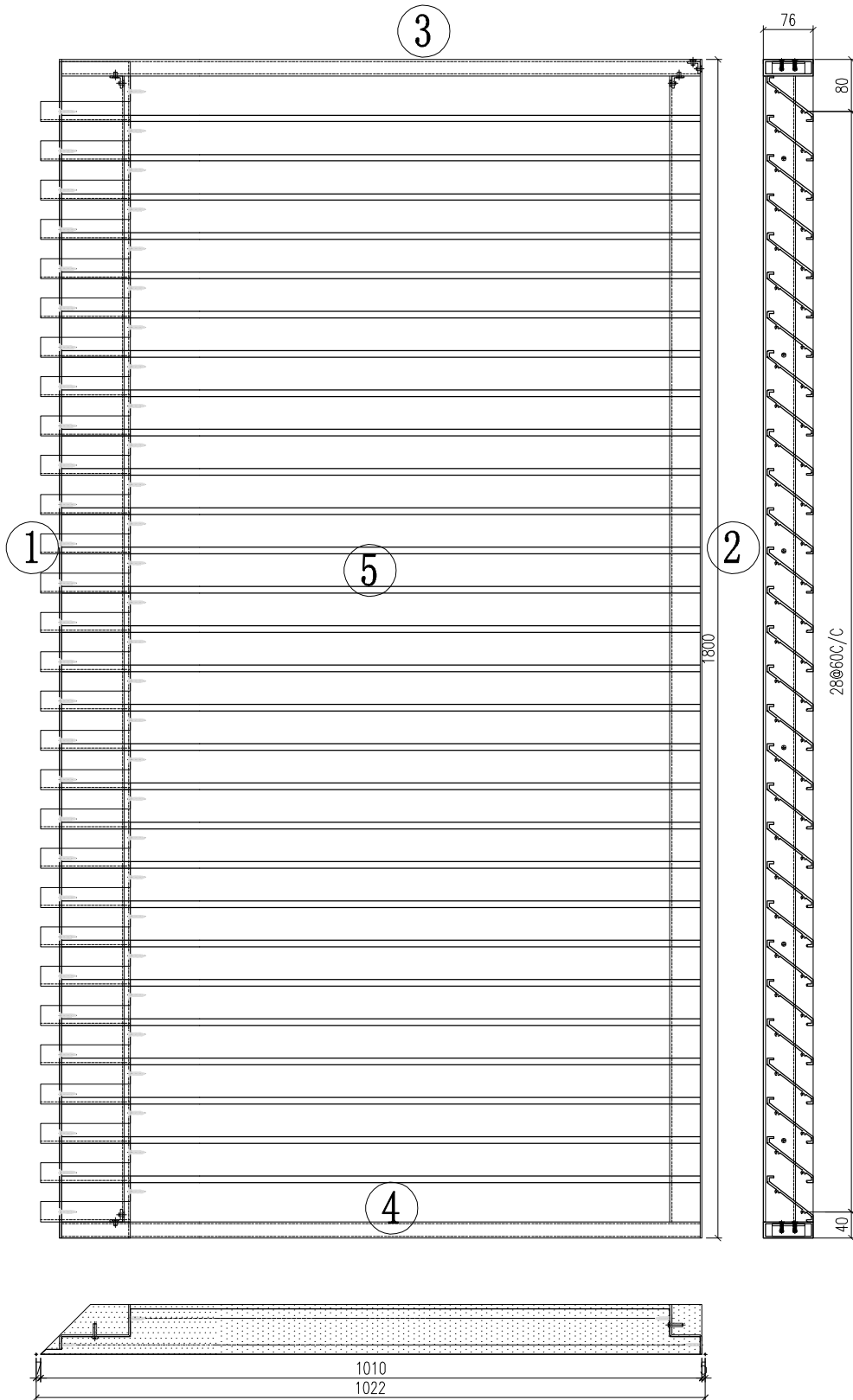

序号	编号	数量
1	J853-AC-Q05	1
2	J853-AC-Q04	1
3	J853-TD08-A03	1
4	J853-DD08-A03	1
5	J853-BL08-A03	29

位置：2504

名稱	格柵組裝圖	制圖	林仁安	2024-04-08	修改			
材料	如圖	復核			日期			
顏色	詳見加工圖	批准			圖號	J853-2504-Z03		



美特鋁質 有限公司
MIDI Aluminium Fabricator Ltd.

数量：1幅

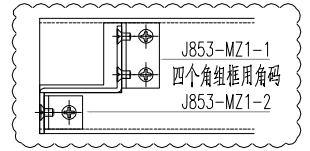

工程號 J853 地盤 香港延坪道

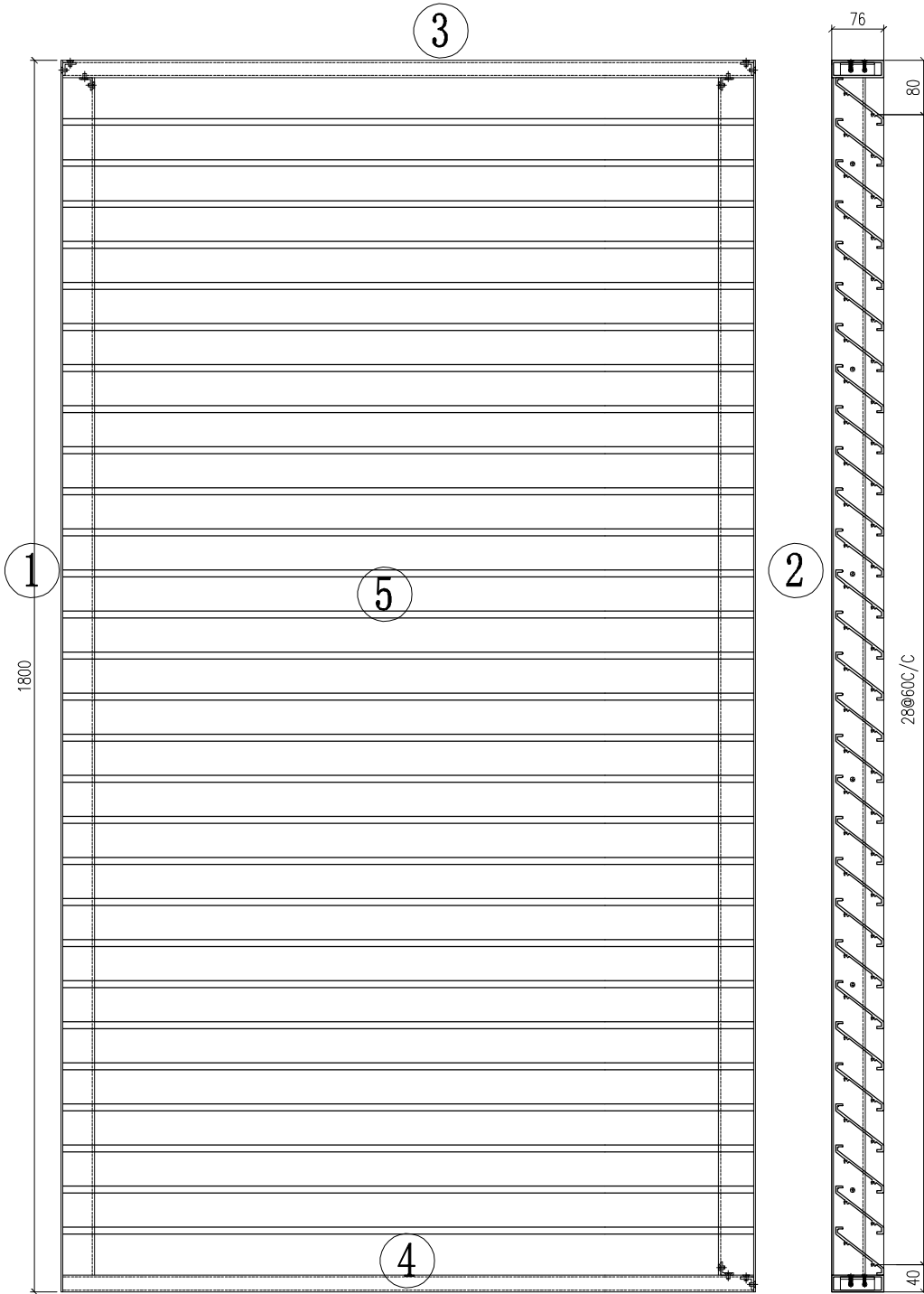

序号	编号	数量
1	J853-AC-Q03	1
2	J853-AC-Q02	1
3	J853-TD03-A04	1
4	J853-DD03-A04	1
5	J853-BL03-A04	29

位置：2504

名稱	格柵組裝圖	制圖	林仁安	2024-04-08	修改		
材料	如圖	復核			日期		
顏色	詳見加工圖	批准			圖號	J853-2504-Z04	



美特鋁質 有限公司
MIDI Aluminium Fabricator Ltd.

数量：1幅

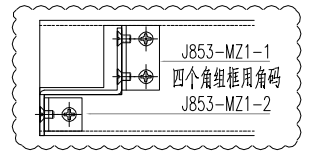

工程號 J853 地盤 香港延坪道

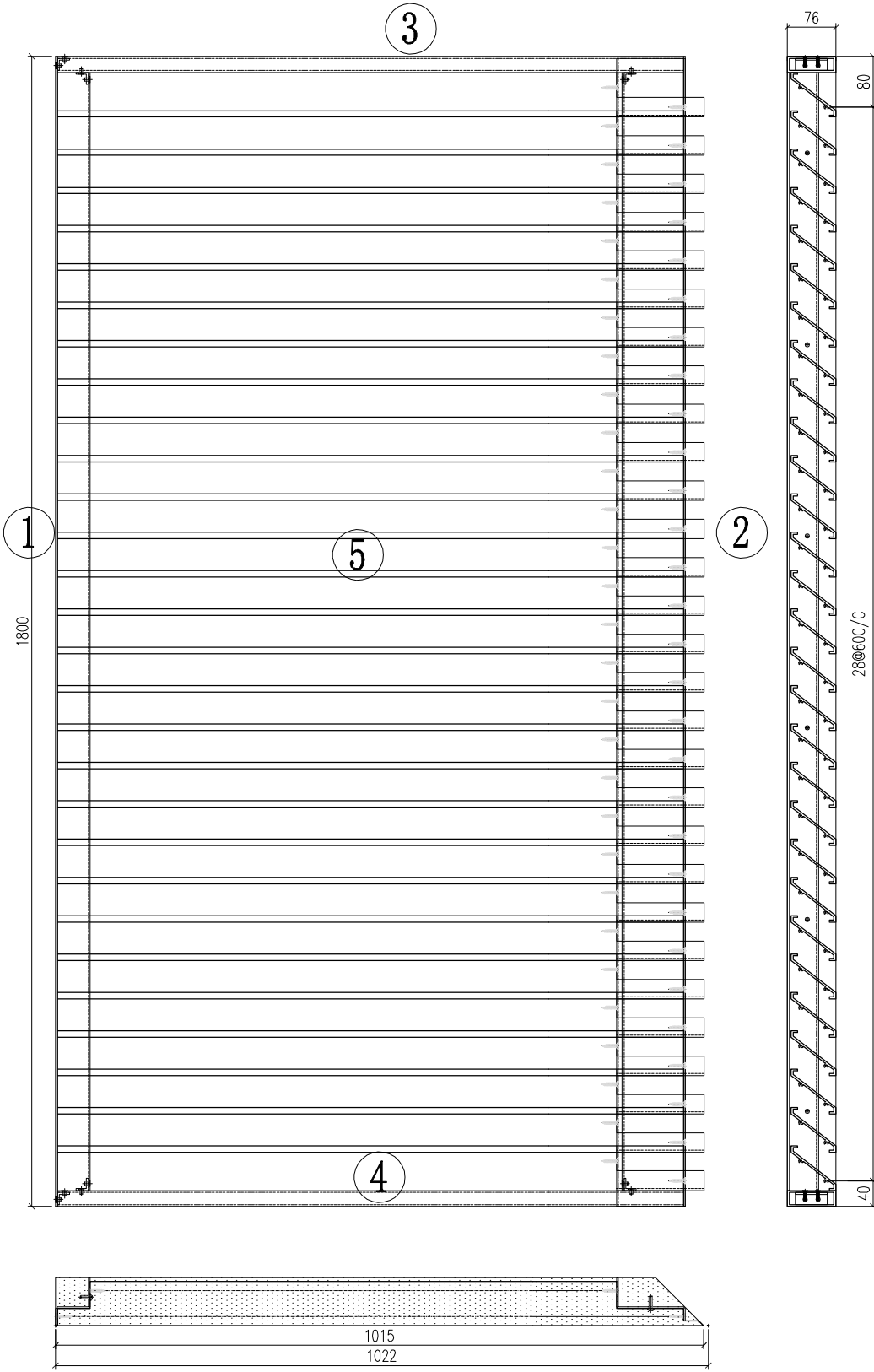

序号	编号	数量
1	J853-AC-Q01	1
2	J853-AC-Q06	1
3	J853-TD07-A03	1
4	J853-DD07-A03	1
5	J853-BL07-A03	29

位置：2504

名稱	格柵組裝圖	制圖	林仁安	2024-04-08	修改		
材料	如圖	復核			日期		
顏色	詳見加工圖	批准			圖號	J853-2504-Z05	



美特鋁質 有限公司
MIDI Aluminium Fabricator Ltd.

数量: 1幅

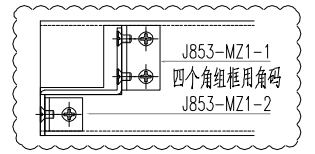

工程號 J853 | 地盤 香港延坪道

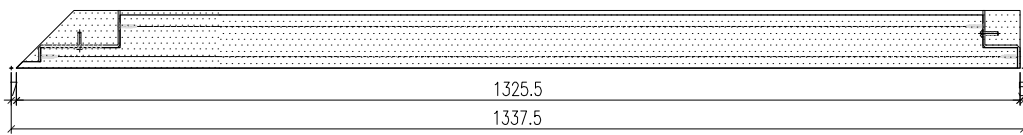
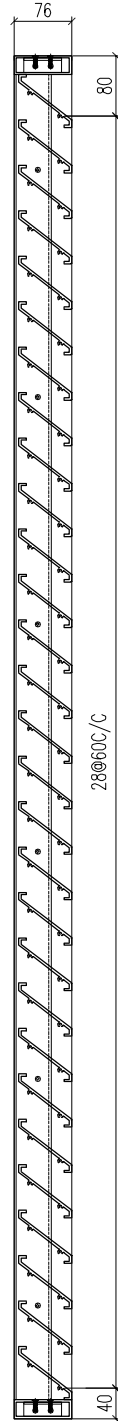
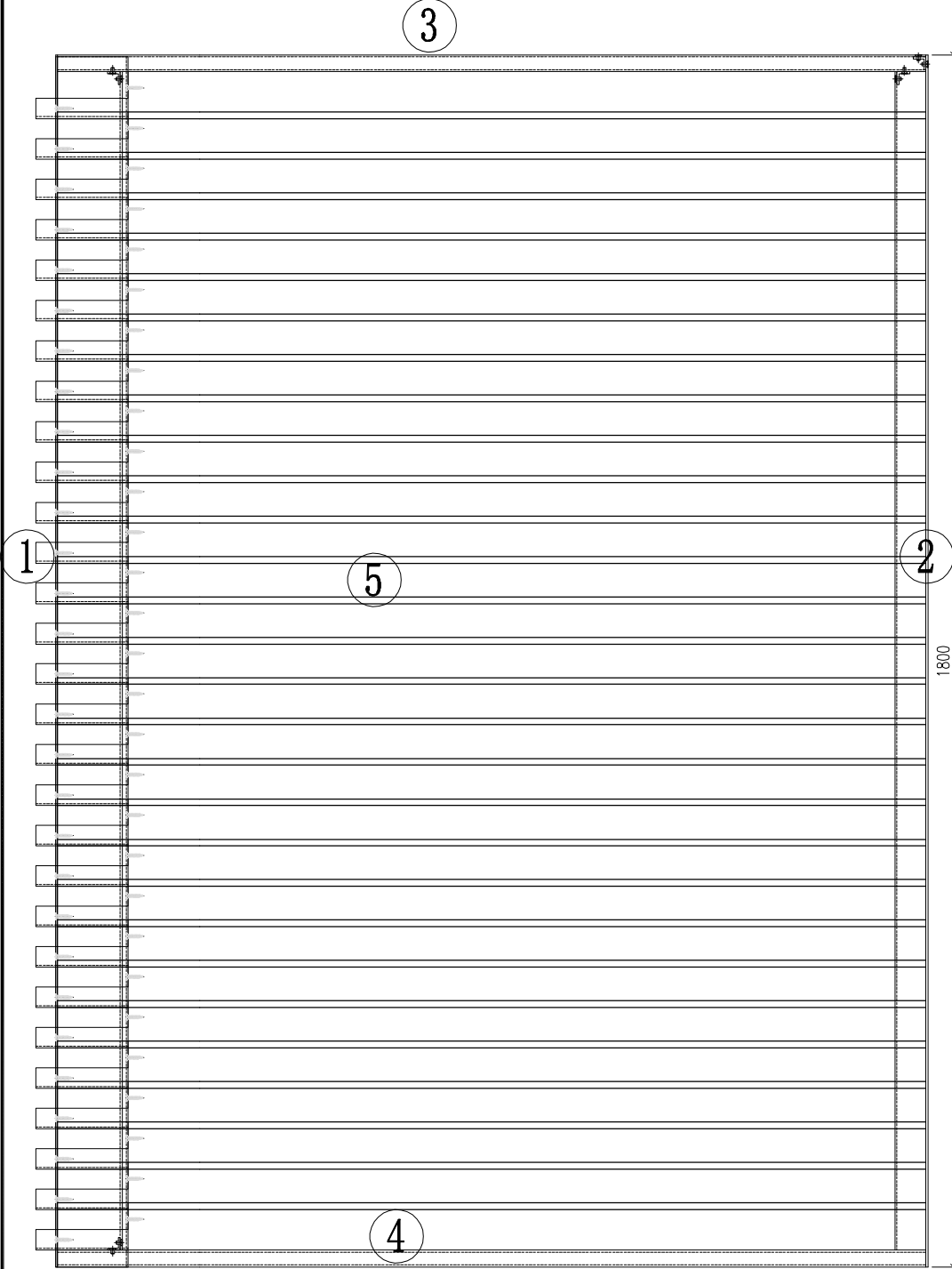

序号	编号	数量
1	J853-AC-Q05	1
2	J853-AC-Q04	1
3	J853-TD08-A04	1
4	J853-DD08-A04	1
5	J853-BL08-A04	29

位置: 2504

名稱	格柵組裝圖	制圖	林仁安	2024-04-08	修改		
材料	如圖	復核			日期		
顏色	詳見加工圖	批准			圖號	J853-2504-Z06	



美特鋁質 有限公司
MIDI Aluminium Fabricator Ltd.

数量：1幅

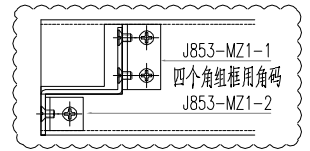

工程號 J853 | 地盤 香港延坪道

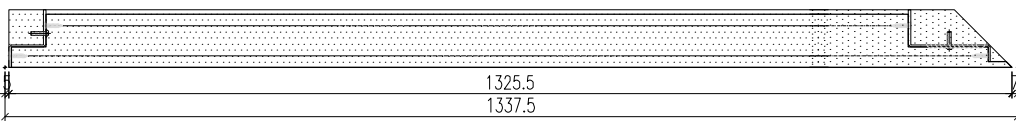
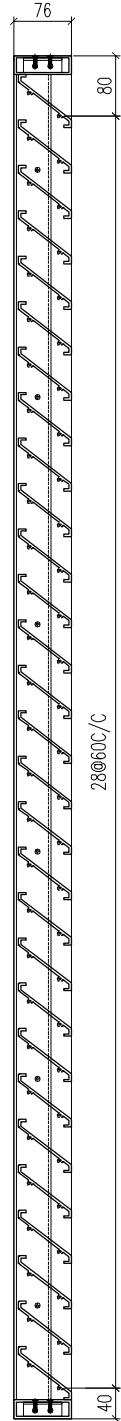
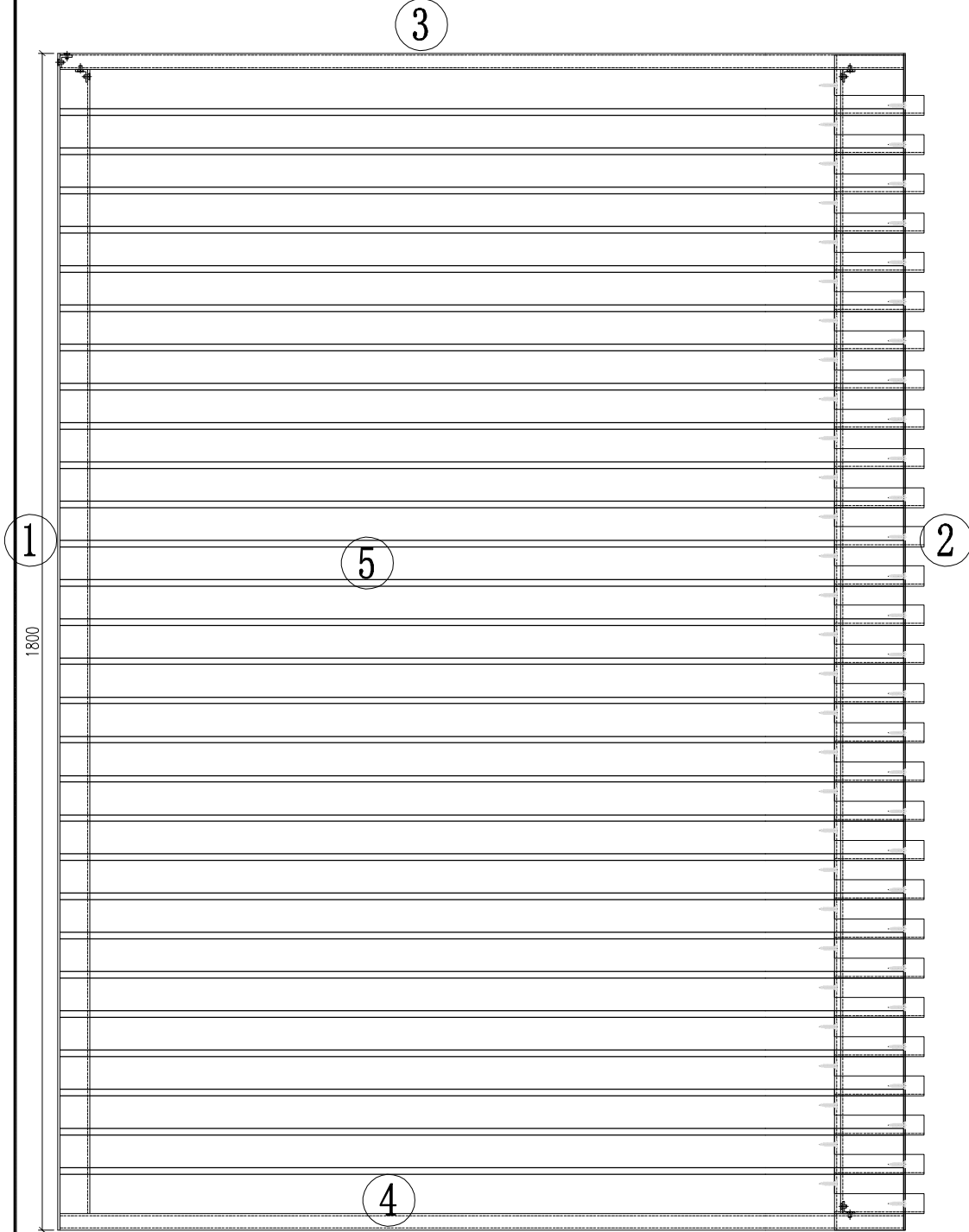

序号	编号	数量
1	J853-AC-Q03	1
2	J853-AC-Q06	1
3	J853-TD04-A02	1
4	J853-DD04-A02	1
5	J853-BL04-A02	29

位置：2504

名稱	格柵組裝圖	制圖	林仁安	2024-04-08	修改		
材料	如圖	復核			日期		
顏色	詳見加工圖	批准			圖號	J853-2504-Z07	



美特鋁質 有限公司
MIDI Aluminium Fabricator Ltd.

数量: 1幅

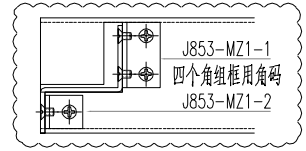

工程號 J853 地盤 香港延坪道

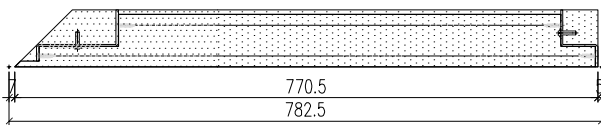
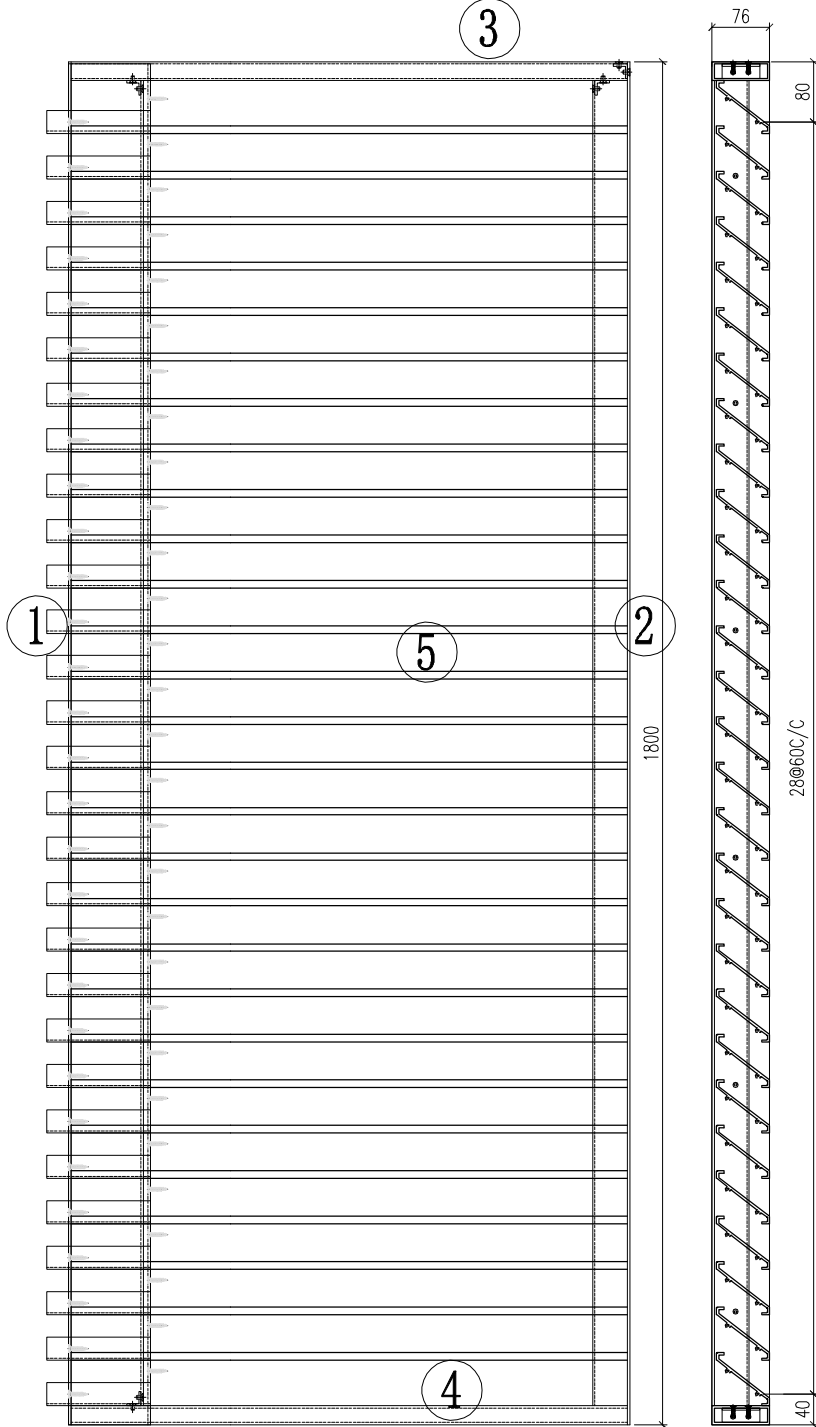

序号	编号	数量
1	J853-AC-Q05	1
2	J853-AC-Q04	1
3	J853-TD08-A05	1
4	J853-DD08-A05	1
5	J853-BL08-A05	29

位置: 2504

名稱	格柵組裝圖	制圖	林仁安	2024-04-08	修改		
材料	如圖	復核			日期		
顏色	詳見加工圖	批准			圖號	J853-2504-Z08	



美特鋁質 有限公司
MIDI Aluminium Fabricator Ltd.

数量：1幅

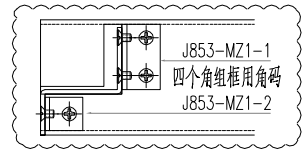

工程號 J853 地盤 香港延坪道

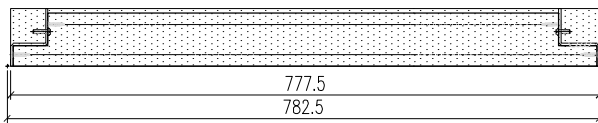
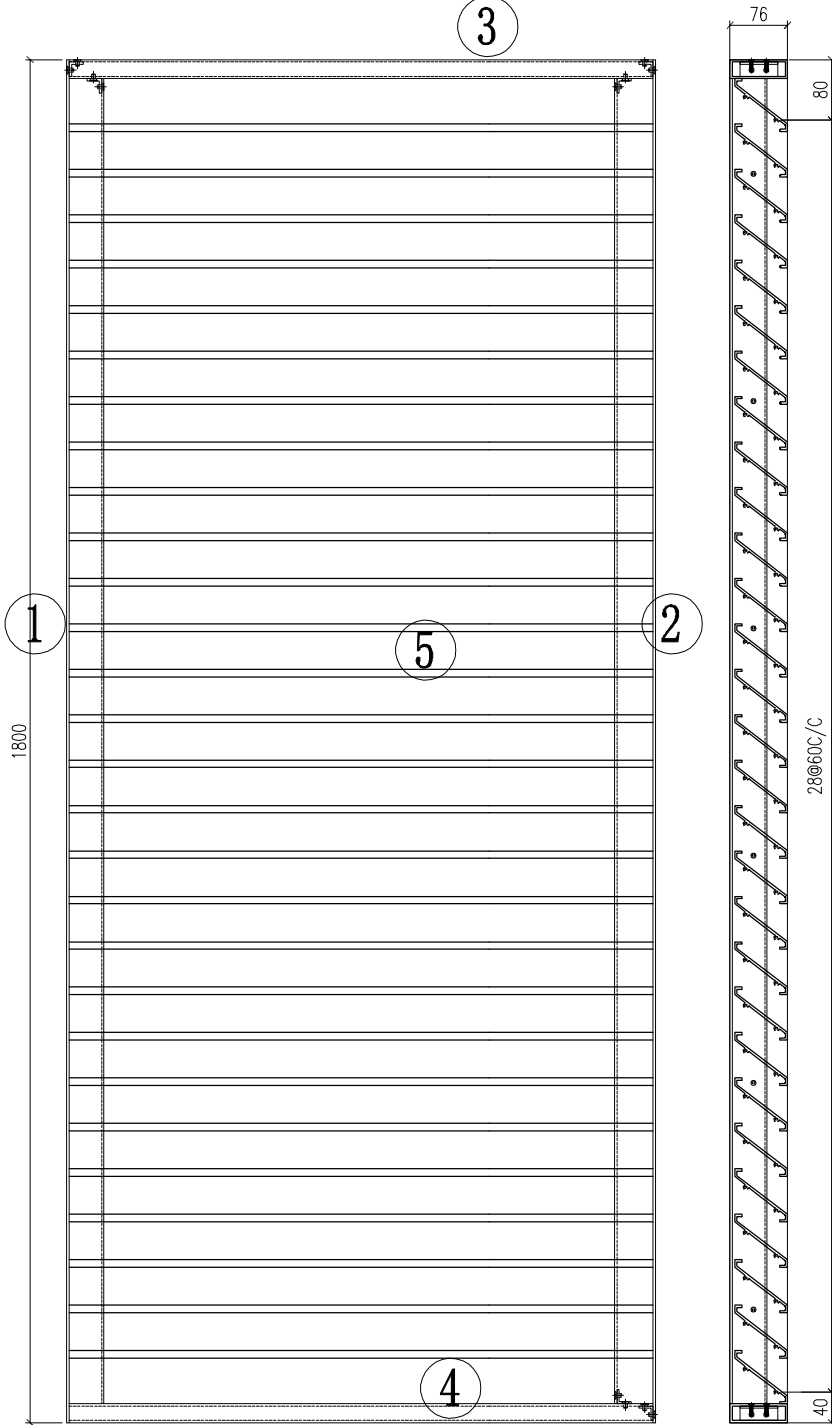

序号	编号	数量
1	J853-AC-Q03	1
2	J853-AC-Q02	1
3	J853-TD03-A05	1
4	J853-DD03-A05	1
5	J853-BL03-A05	29

位置：2504

名稱	格柵組裝圖	制圖	林仁安	2024-04-08	修改		
材料	如圖	復核			日期		
顏色	詳見加工圖	批准			圖號	J853-2504-Z09	



美特鋁質 有限公司
MIDI Aluminium Fabricator Ltd.

数量：1幅

工程號 J853 地盤 香港延坪道

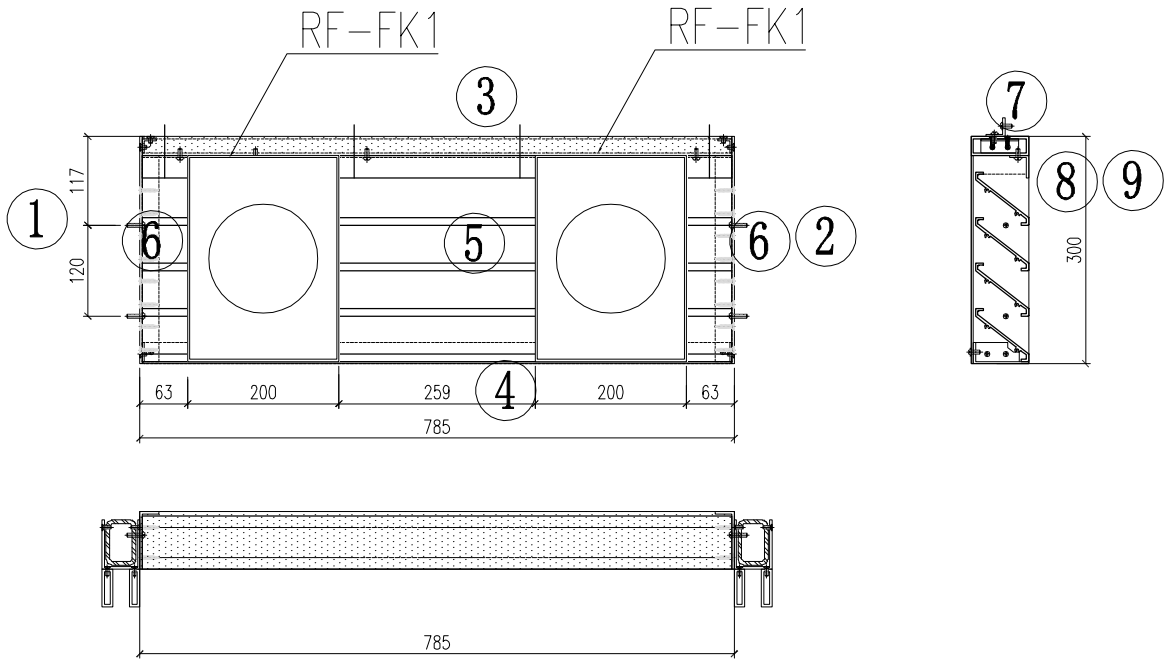

序号	编号	数量
1	J853-RH1	1
2	J853-RH2	1
3	J853-RM01-06	1
4	J853-RD01-04	1
5	J853-BY01-16	4
6	J853-BY01-12	8
7	J853-LG01-07	1
8	J853-LG02-08	2
9	J853-LG02-14	1

顶用J853-MZ2-1铝角组框
底用J853-MZ2-2/3铝角组框

位置：2505A

名稱	格柵組裝圖	制圖	林仁安	2024-04-08	修改			
材料	如圖	復核			日期			
顏色	詳見加工圖	批准			圖號	J853-2505A-Z01		



美特鋁質 有限公司
MIDI Aluminium Fabricator Ltd.

数量：1幅

工程號 J853 地盤 香港延坪道

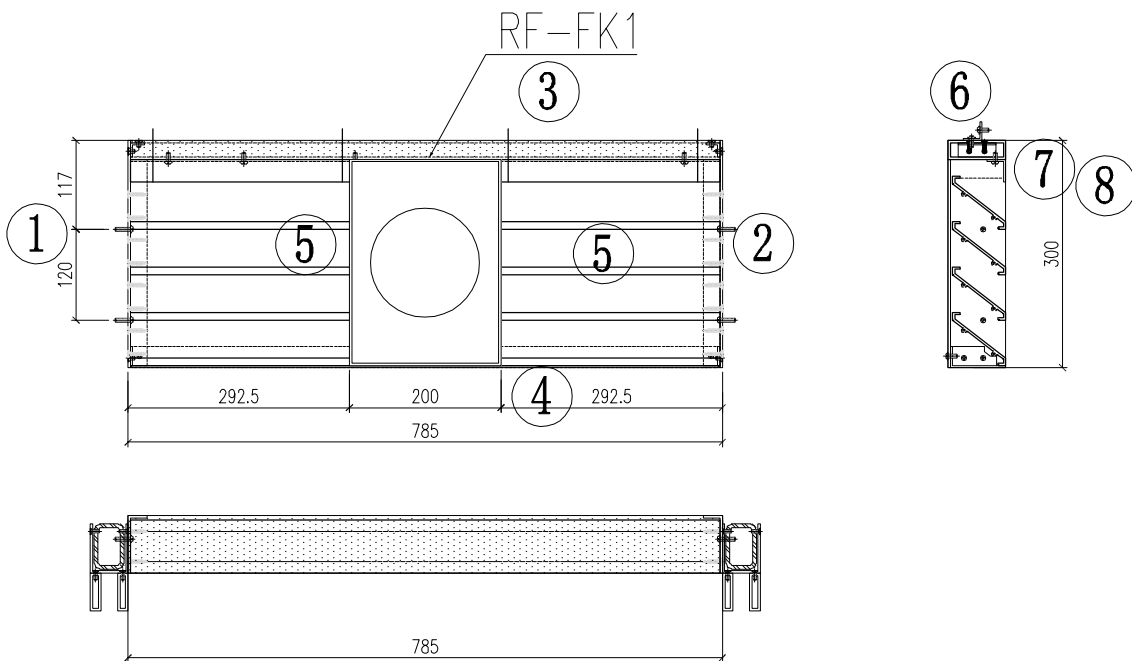

頂用J853-MZ2-1鋁角組框
底用J853-MZ2-2/3鋁角組框

序号	编号	数量
1	J853-RH1	1
2	J853-RH2	1
3	J853-RM01-06	1
4	J853-RD01-04	1
5	J853-BY01-17	8
6	J853-LG01-07	1
7	J853-LG02-15	1
8	J853-LG02-16	1

位置：2505A

名稱	格柵組裝圖	制圖	林仁安	2024-04-08	修改			
材料	如圖	復核			日期			
顏色	詳見加工圖	批准			圖號	J853-2505A-Z02		



美特鋁質 有限公司
MIDI Aluminium Fabricator Ltd.

數量：1幅

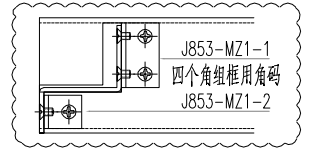

工程號 J853 地盤 香港延坪道

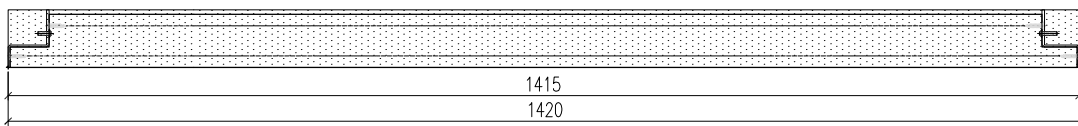
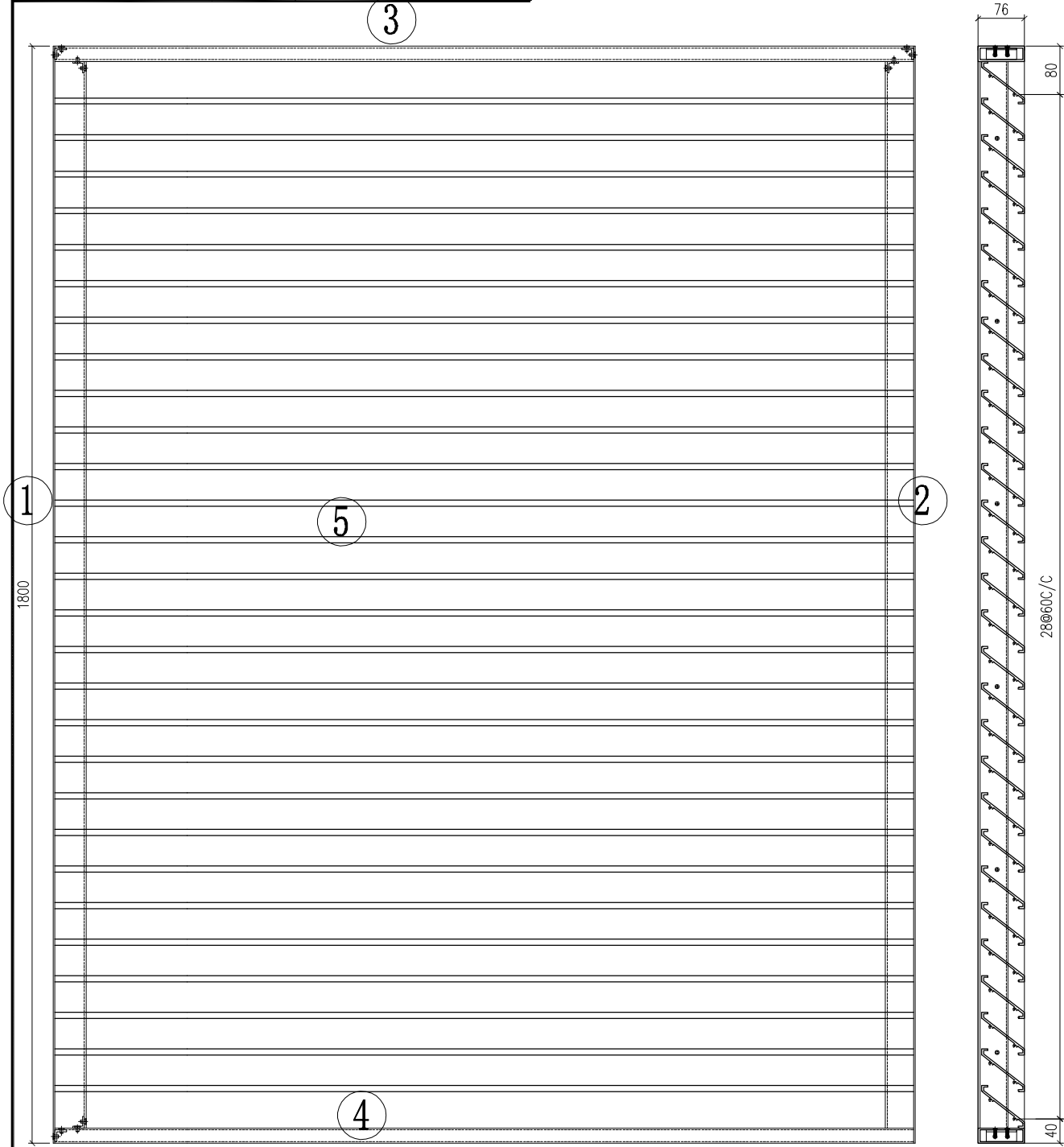

序号	编号	数量
1	J853-AC-Q01	1
2	J853-AC-Q04	1
3	J853-TD01-A04	1
4	J853-DD01-A04	1
5	J853-BL01-A04	29

位置：2601

名稱	格柵組裝圖	制圖	林仁安	2024-04-08	修改		
材料	如圖	復核			日期		
顏色	詳見加工圖	批准			圖號	J853-2601-Z01	



美特鋁質 有限公司
MIDI Aluminium Fabricator Ltd.

數量：1幅

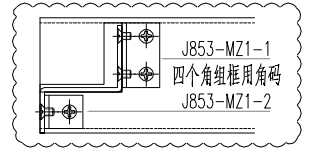

工程號 J853 地盤 香港延坪道

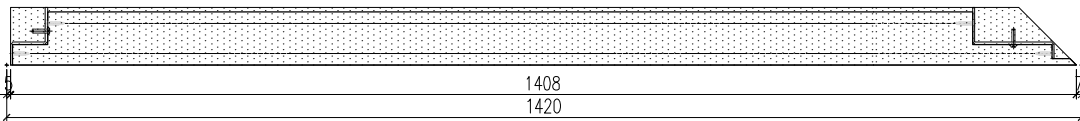
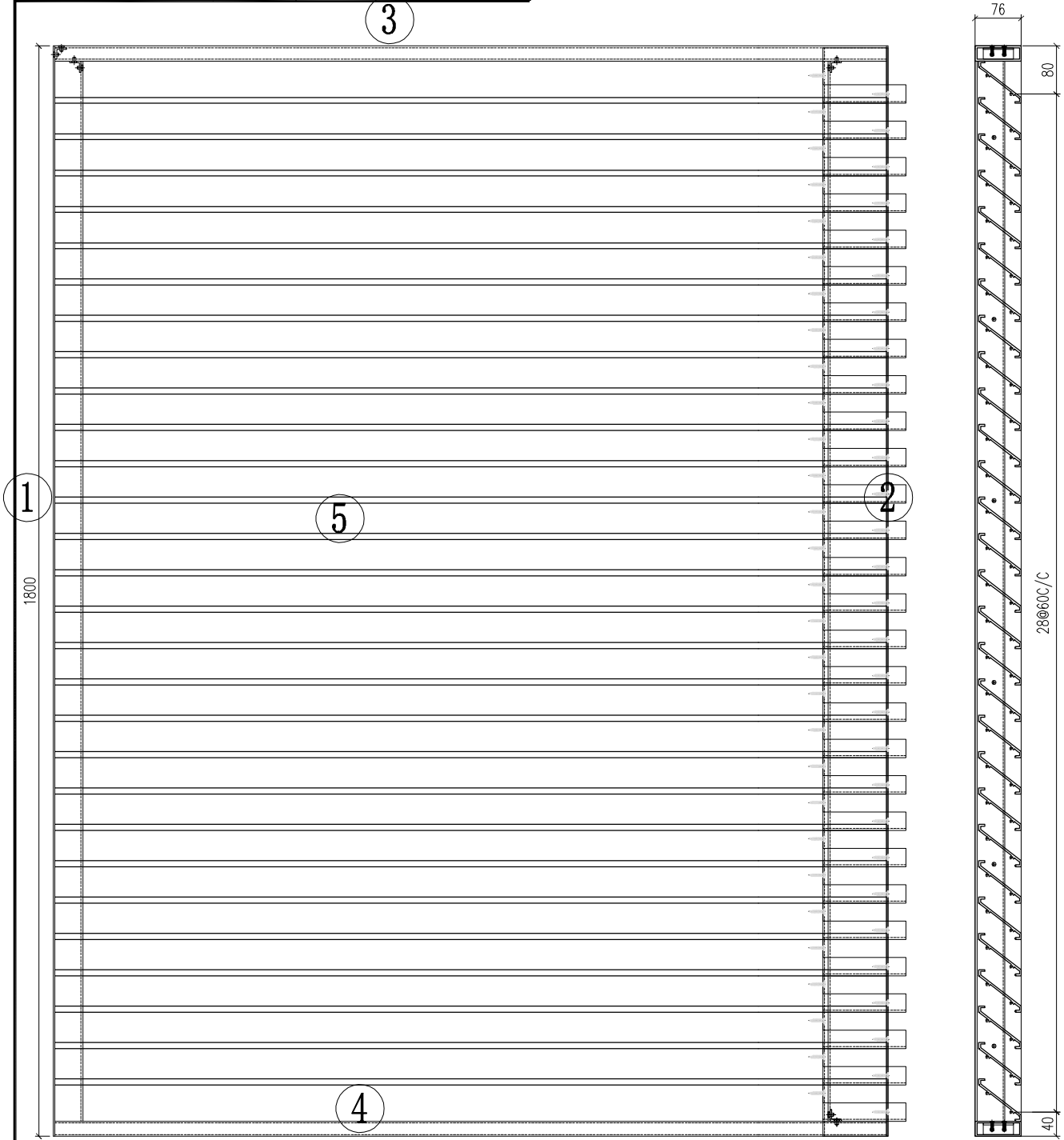

序号	编号	数量
1	J853-AC-Q03	1
2	J853-AC-Q06	1
3	J853-TD04-A03	1
4	J853-DD04-A03	1
5	J853-BL04-A03	29

位置：2601

名稱	格柵組裝圖	制圖	林仁安	2024-04-08	修改		
材料	如圖	復核			日期		
顏色	詳見加工圖	批准			圖號	J853-2601-Z02	



美特鋁質 有限公司
MIDI Aluminium Fabricator Ltd.

数量：1幅

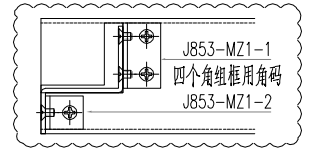

工程號 J853 地盤 香港延坪道

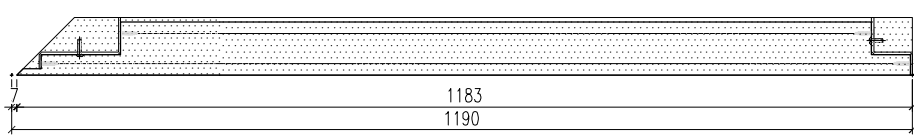
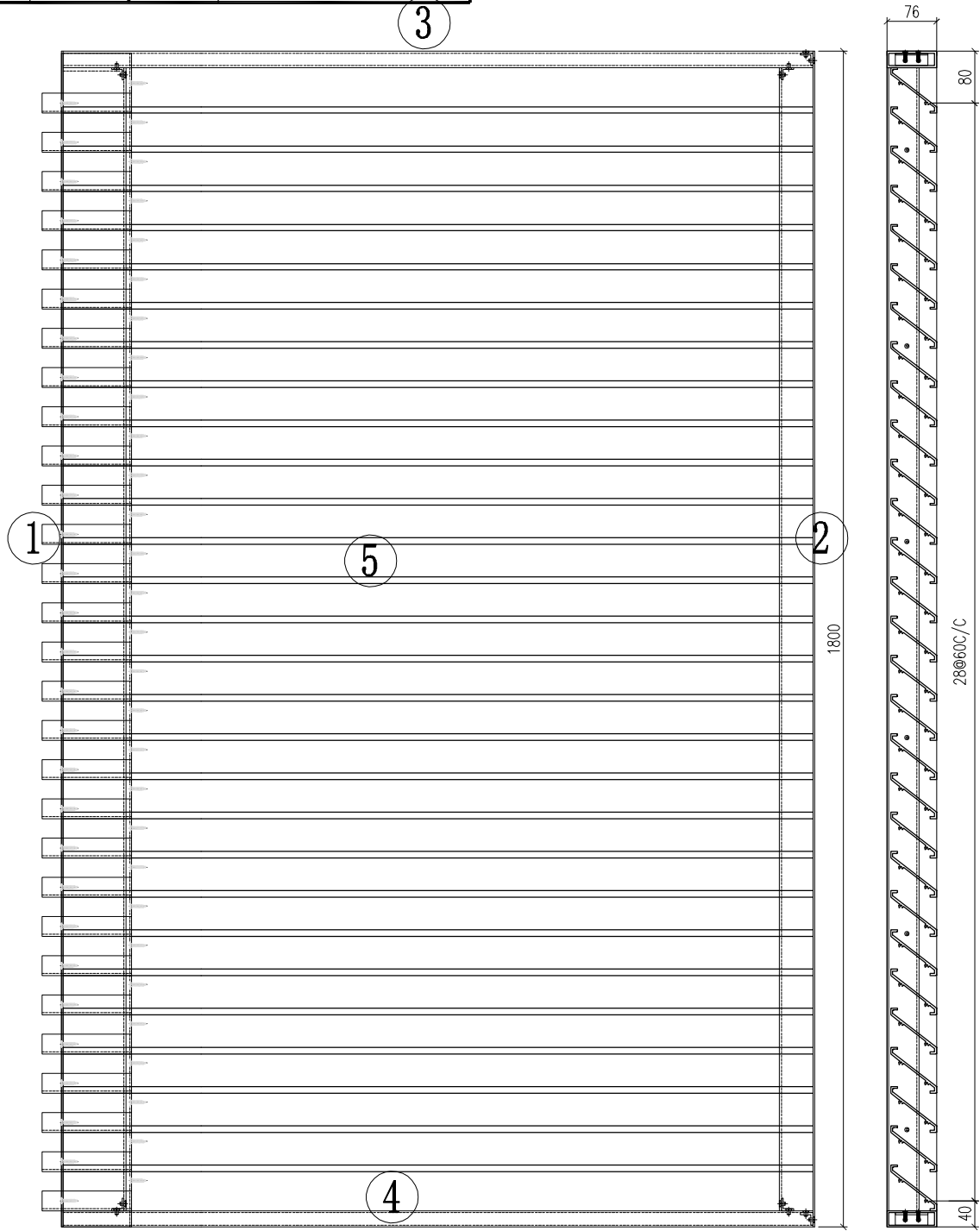

序号	编号	数量
1	J853-AC-Q05	1
2	J853-AC-Q02	1
3	J853-TD05-A02	1
4	J853-DD05-A02	1
5	J853-BL05-A02	29

位置：2601

名稱	格柵組裝圖	制圖	林仁安	2024-04-08	修改		
材料	如圖	復核			日期		
顏色	詳見加工圖	批准			圖號	J853-2601-Z03	



美特鋁質 有限公司
MIDI Aluminium Fabricator Ltd.

产品编号	L(mm)	数量	A	N	M	B	N1	M1	备注
J853-AC-Q01	1797	5	-	-	-	-			XXX

工程號	J853	地盤	香港延坪道
-----	------	----	-------

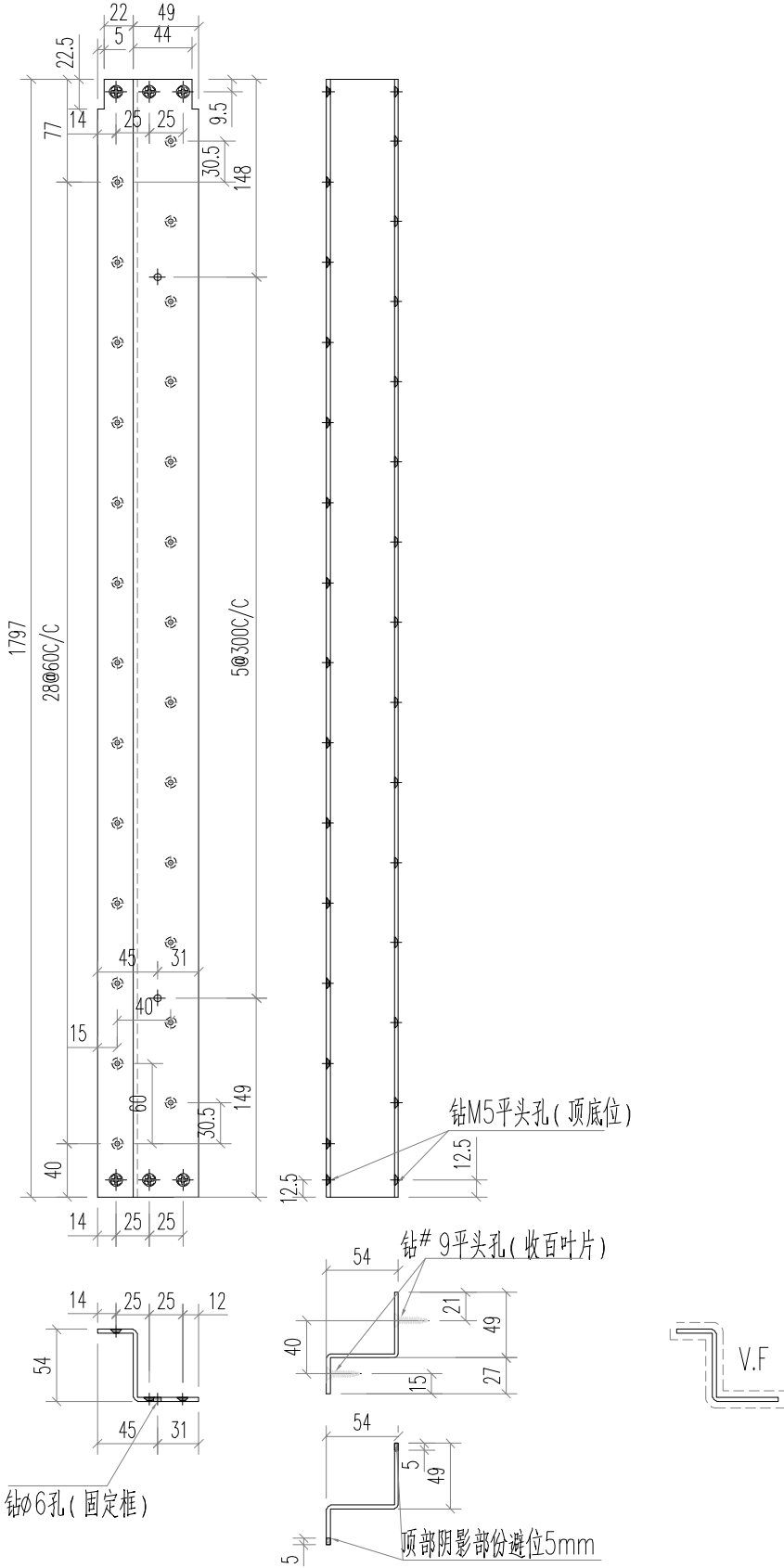

名稱	百叶框加工圖	制圖	林仁安	2024-04-10	修改			
材料	3MM铝板	復核			日期			
顏色	EC-DG-0334232-ZD1	批准			圖號	J853-AC-Q01		



美特鋁質 有限公司
MIDI Aluminium Fabricator Ltd.

产品编号	L(mm)	数量	A	N	M	B	N1	M1	备注
J853-AC-Q03	1797	7	-	-	-	-			XXX

工程號	J853	地盤	香港延坪道
-----	------	----	-------

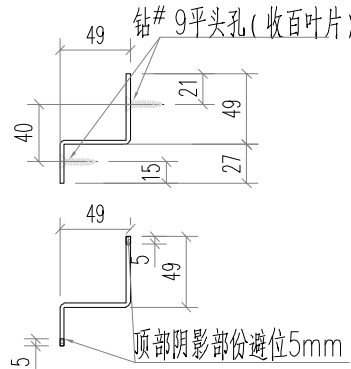
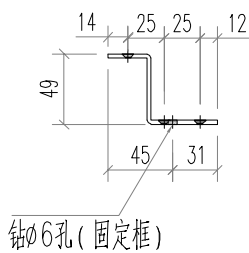
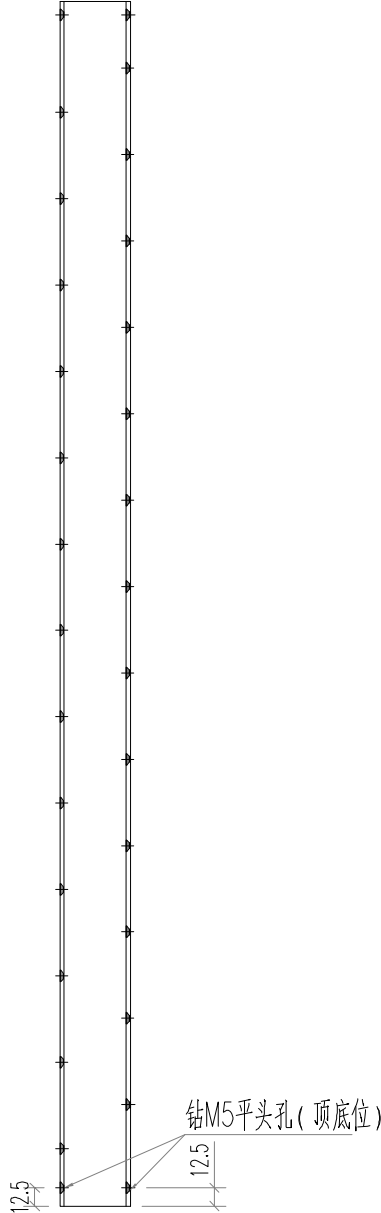
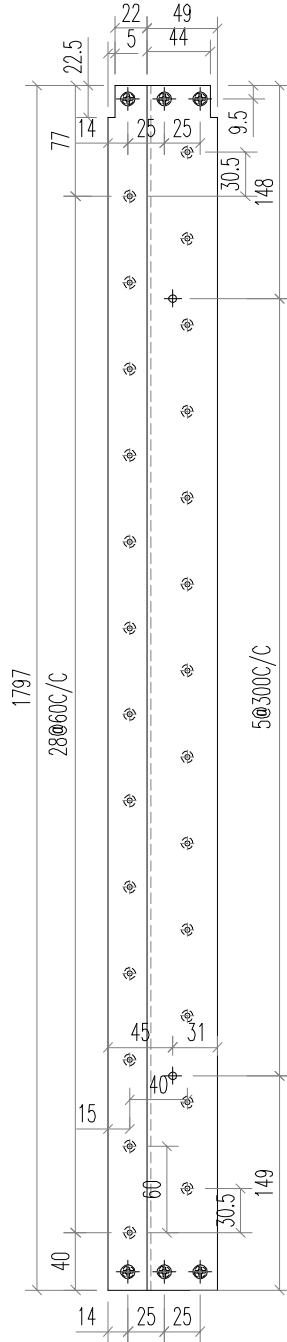

名稱	百叶框加工圖	制圖	林仁安	2024-04-10	修改			
材料	3MM铝板	復核			日期			
顏色	EC-DG-0334232-ZD1	批准			圖號	J853-AC-Q03		

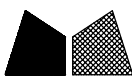

美特鋁質 有限公司
MIDI Aluminium Fabricator Ltd.

工程號 J853 地盤 香港延坪道

产品编号	L(mm)	数量	A	N	M	B	N1	M1	备注
J853-AC-Q04	1797	7	-	-	-	-			XXX

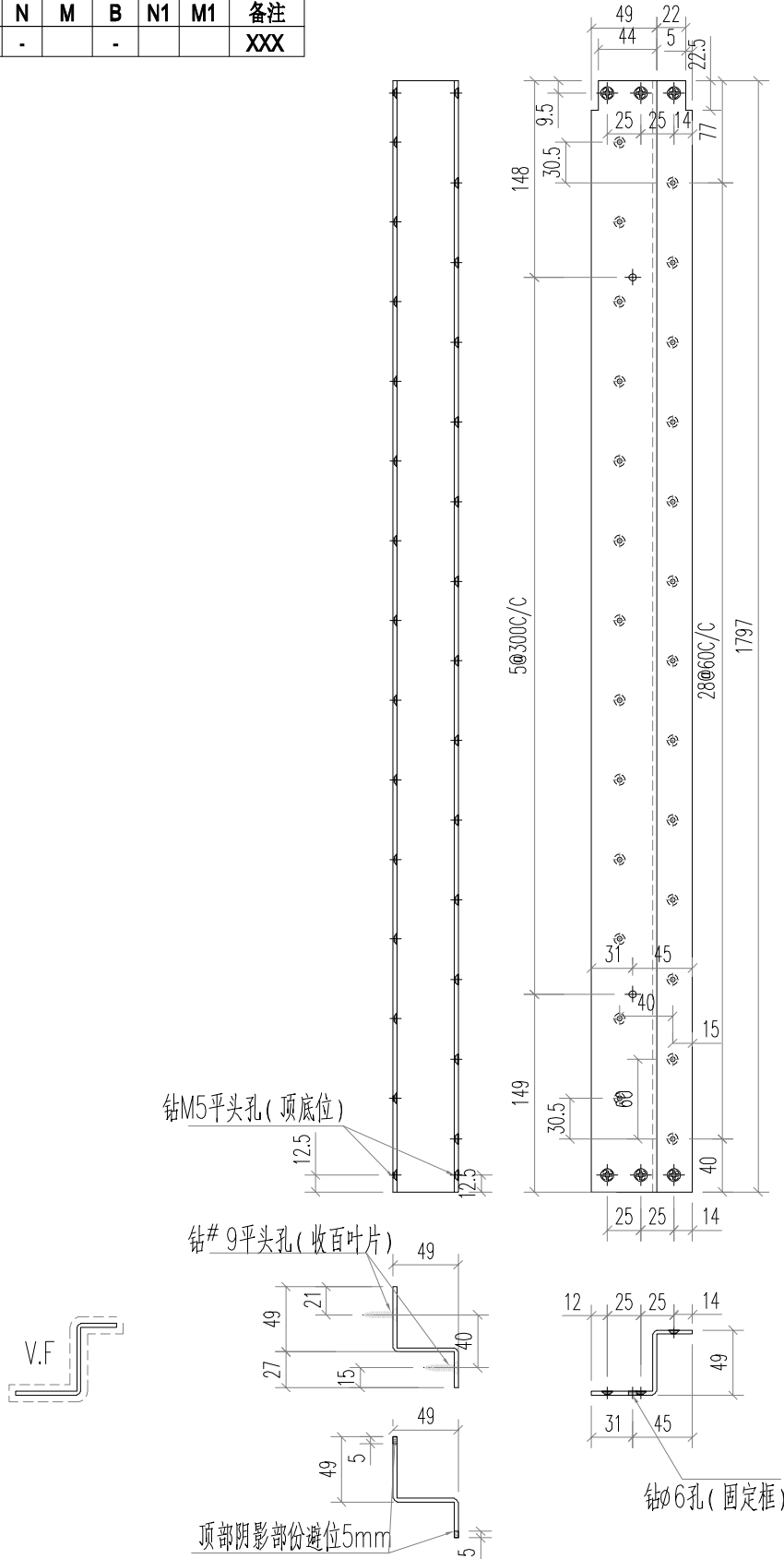

名稱	百叶框加工圖	制圖	林仁安	2024-04-10	修改		
材料	3MM铝板	復核			日期		
顏色	EC-DG-0334232-ZD1	批准			圖號	J853-AC-Q04	



美特鋁質 有限公司
MIDI Aluminium Fabricator Ltd.

产品编号	L(mm)	数量	A	N	M	B	N1	M1	备注
J853-AC-Q05	1797	6	-	-	-	-			XXX

工程號	J853	地盤	香港延坪道
-----	------	----	-------

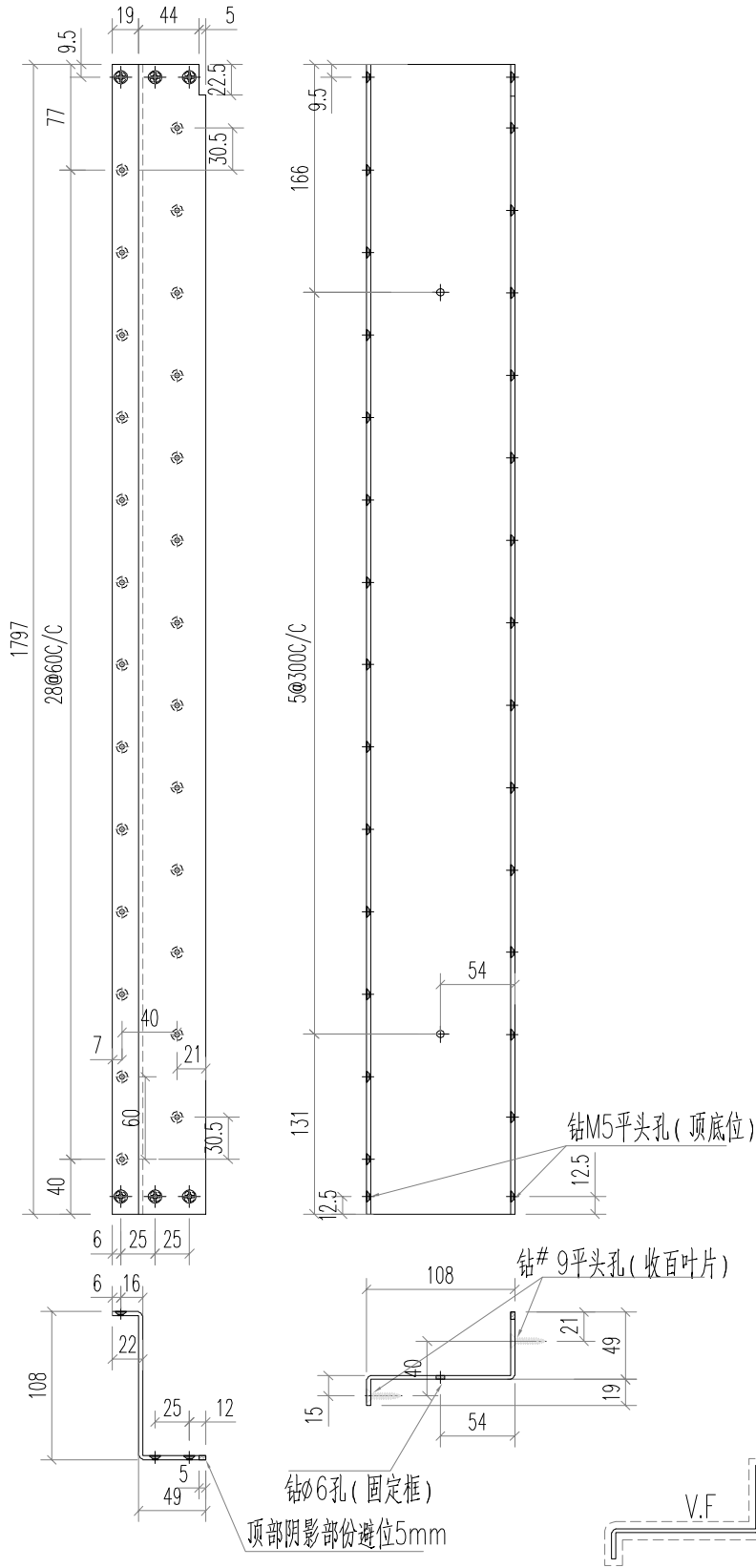

名稱	百叶框加工圖	制圖	林仁安	2024-04-10	修改		
材料	3MM铝板	復核			日期		
顏色	EC-DG-0334232-ZD1	批准			圖號	J853-AC-Q05	

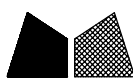

美特鋁質 有限公司
MIDI Aluminium Fabricator Ltd.

产品编号	L(mm)	数量	A	N	M	B	N1	M1	备注
J853-AC-Q06	1797	5	-	-	-	-			XXX

工程號	J853	地盤	香港延坪道
-----	------	----	-------

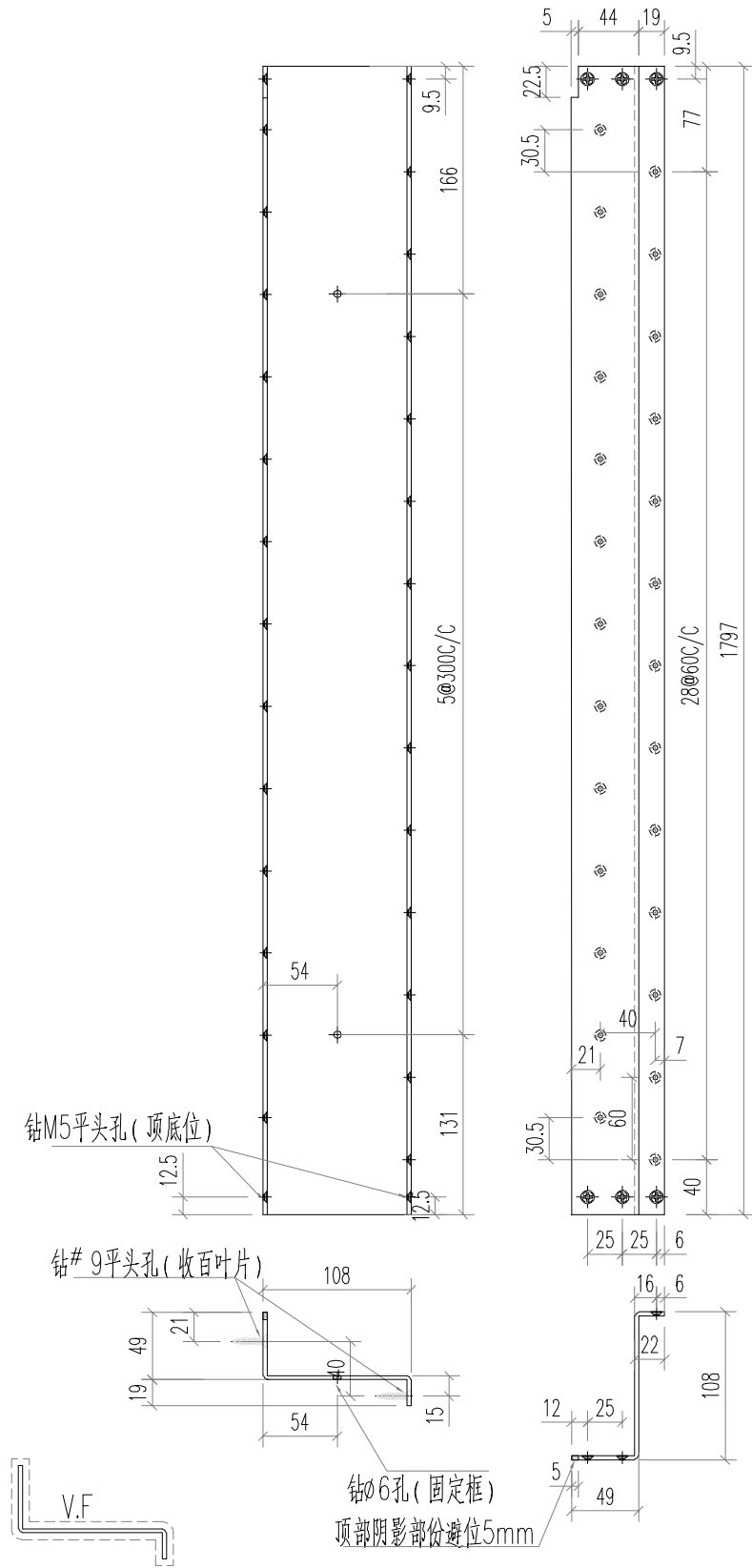

名稱	百叶框加工圖	制圖	林仁安	2024-04-10	修改			
材料	3MM铝板	復核			日期			
顏色	EC-DG-0334232-ZD1	批准			圖號	J853-AC-Q06		

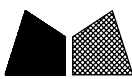

美特鋁質 有限公司
MIDI Aluminium Fabricator Ltd.

产品编号	L(mm)	数量	A	N	M	B	N1	M1	备注
J853-AC-Q11	1785	2	-	-	-	-			XXX

工程號 J853 地盤 香港延坪道

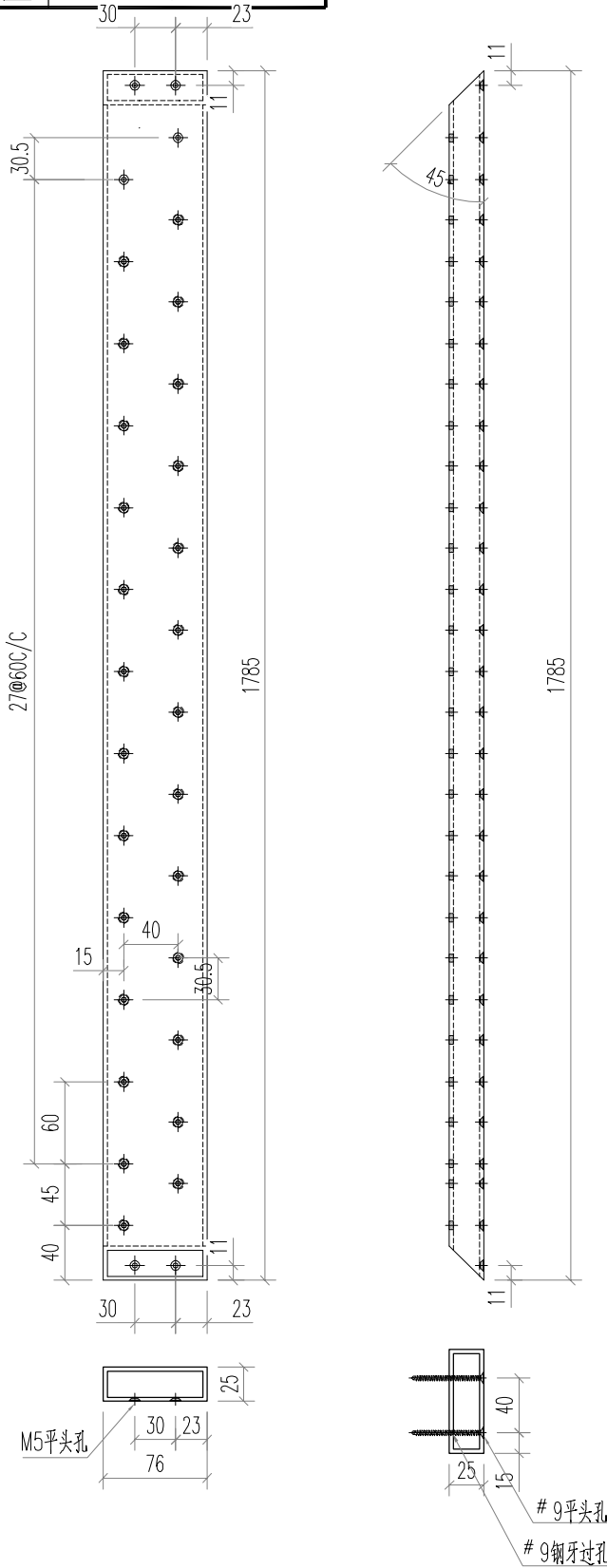

名稱	百叶框加工圖	制圖	林仁安	2024-04-10	修改			
材料	3MM铝通	復核			日期			
顏色	EC-DG-0334232-ZD1	批准			圖號	J853-AC-Q11		



美特鋁質 有限公司
MIDI Aluminium Fabricator Ltd.

工程號 J853 地盤 香港延坪道

产品编号	L(mm)	数量	A	N	M	B	N1	M1	备注
J853-AC-Q12	1797	1	-	-	-	-	-	-	XXX

用AC02-Q02 2支来改成此图

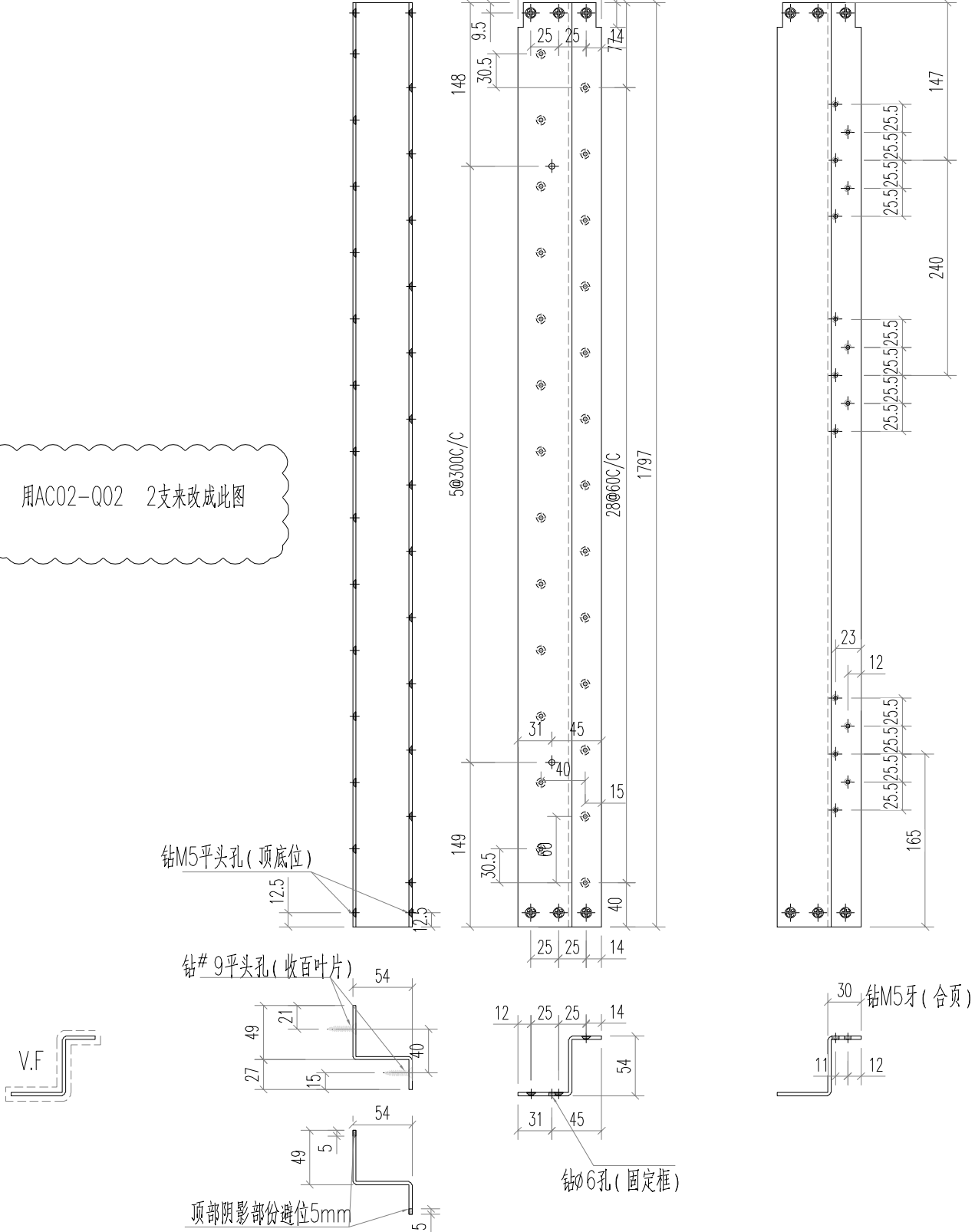

名稱	百叶框加工圖	制圖	林仁安	2024-04-10	修改		
材料	3MM铝板	復核			日期		
顏色	EC-DG-0334232-ZD1	批准			圖號	J853-AC-Q12	



美特鋁質 有限公司
MIDI Aluminium Fabricator Ltd.

产品编号	L(mm)	数量	A	N	M	B	N1	M1	备注
J853-AC-Q14	1797	1	-	-	-	-			XXX

工程號	J853	地盤	香港延坪道
-----	------	----	-------

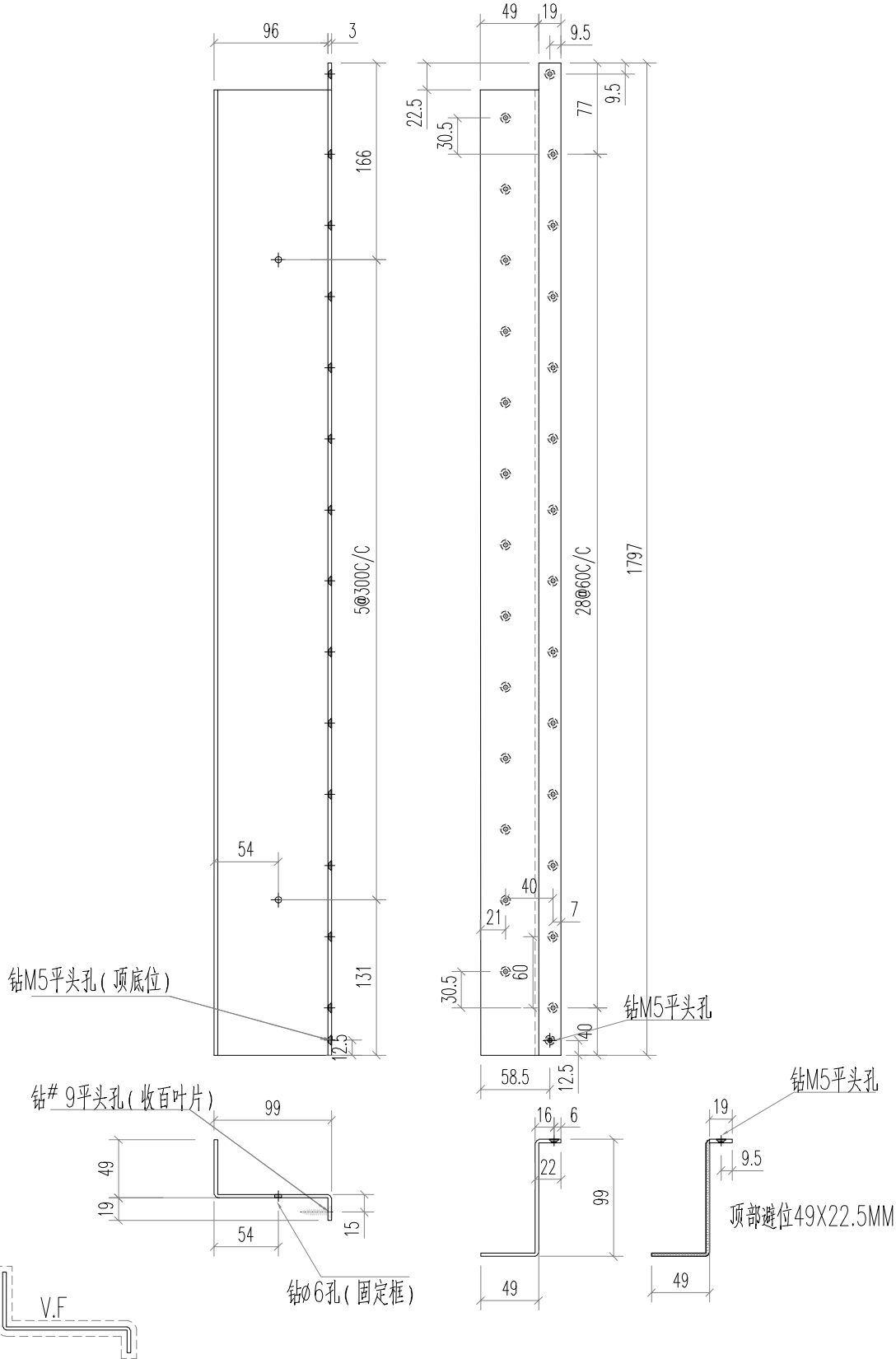

名稱	百叶框加工圖	制圖	林仁安	2024-04-10	修改			
材料	3MM铝板	復核			日期			
顏色	EC-DG-0334232-ZD1	批准			圖號	J853-AC-Q14		



美特鋁質 有限公司
MIDI Aluminium Fabricator Ltd.

数量：4支

工程號 J853 地盤 香港延坪道

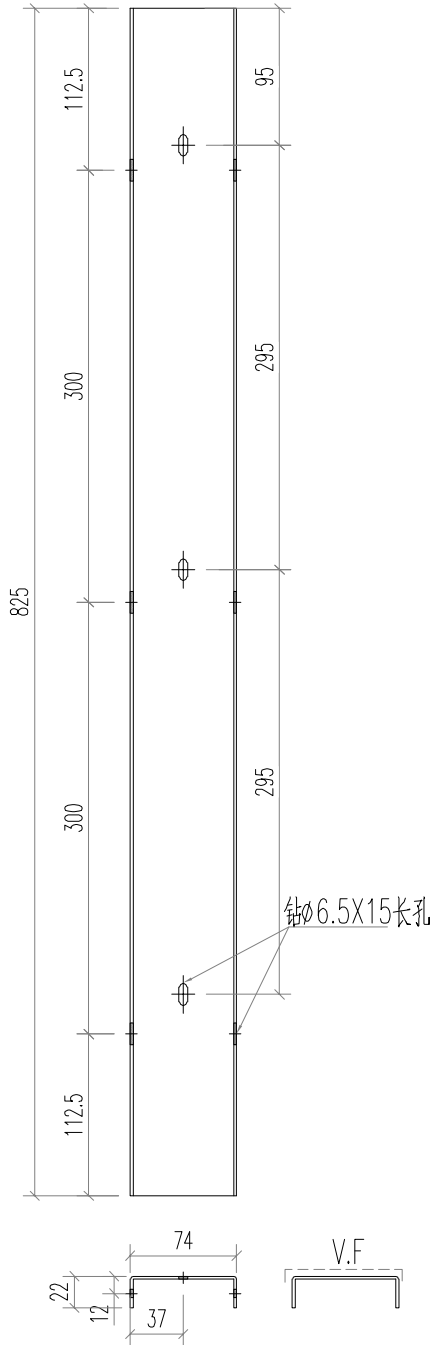

散出地盘安装

名稱	百叶框加工圖	制圖	林仁安	2024-04-10	修改			
材料	2MM铝板	復核			日期			
顏色	EC-DG-0334232-ZD1	批准			圖號	J853-AC-Q15		

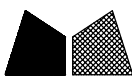

美特鋁質 有限公司
MIDI Aluminium Fabricator Ltd.

数量：2支

工程號

J853

地盤

香港延坪道

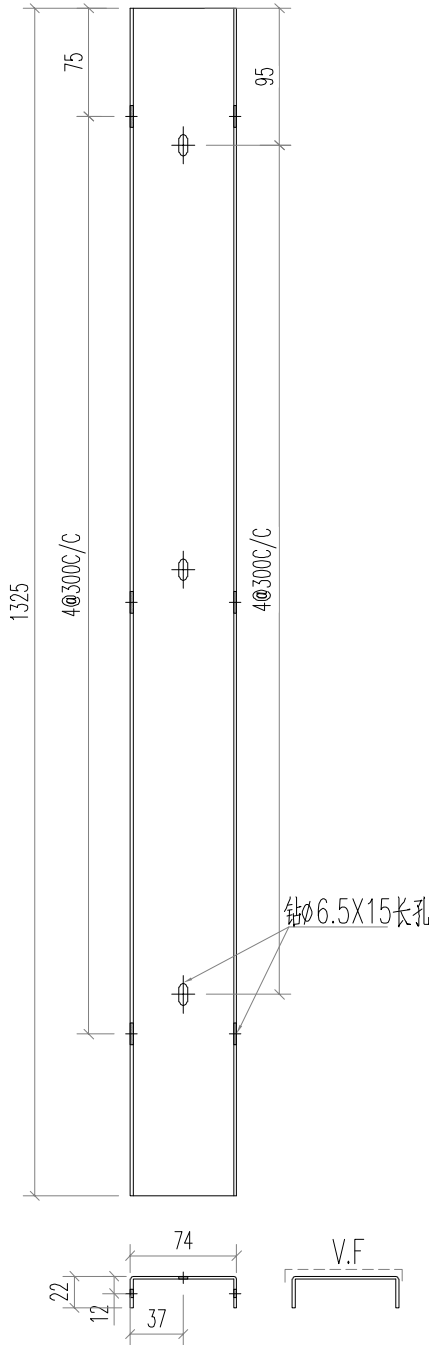

散出地盘安装

名稱	百叶框加工圖	制圖	林仁安	2024-04-10	修改			
材料	2MM铝板	復核			日期			
顏色	EC-DG-0334232-ZD1	批准			圖號	J853-AC-Q16		



美特鋁質 有限公司
MIDI Aluminium Fabricator Ltd.

工程號 J853 地盤 香港延坪道

產品編號	L(mm)	數量	A	N	M	B	N1	M1	備註
J853-TD01-A03	940	1	2504
J853-TD01-A04	1415	1	2601

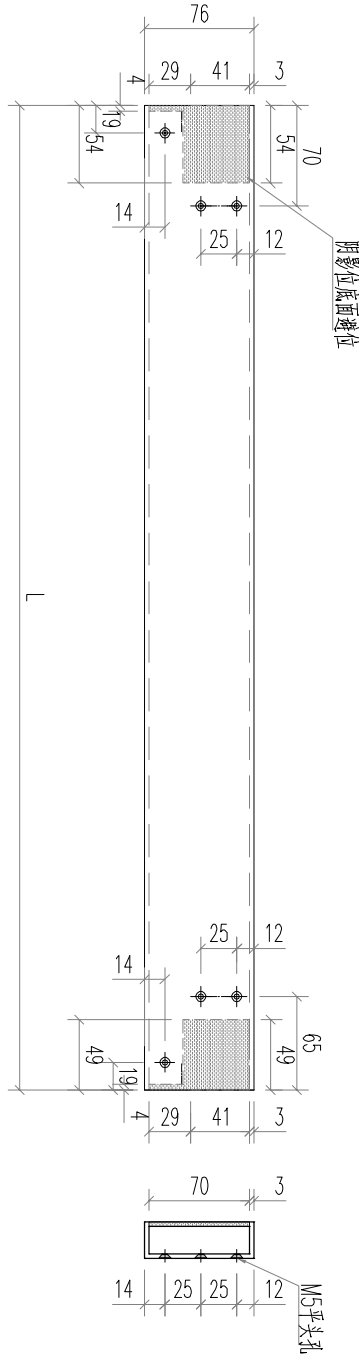

名稱	格柵通加工圖	制圖	林仁安	2024.04.11	修改			
材料	JM3003	復核			日期			
顏色	JMQ213457	批准			圖號	J853-TD01		



美特鋁質 有限公司
MIDI Aluminium Fabricator Ltd.

工程號 J853 地盤 香港延坪道

產品編號	L(mm)	數量	A	N	M	B	N1	M1	備註
J853-TD03-A01	1215	1	2201
J853-TD03-A03	1215	1	2503
J853-TD03-A04	1016	1	2504
J853-TD03-A05	777.5	1	2504

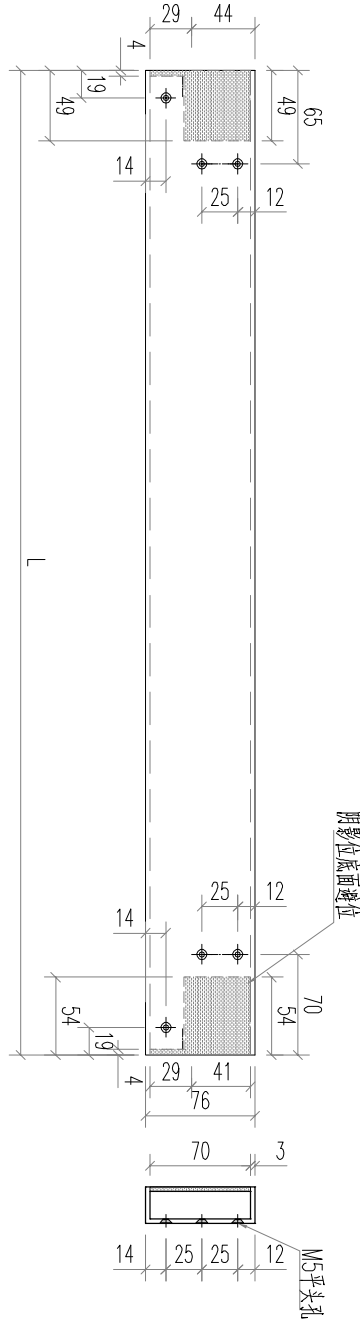

名稱	格柵通加工圖	制圖	林仁安	2024.04.11	修改		
材料	JM3003	復核			日期		
顏色	JMQ213457	批准			圖號	J853-TD03	



美特鋁質 有限公司
MIDI Aluminium Fabricator Ltd.

工程號 J853 地盤 香港延坪道

產品編號	L(mm)	數量	A	N	M	B	N1	M1	備注
J853-TD04-A02	1325.5	1	2504
J853-TD04-A03	1408	1	2601
J853-TD04-A04	458	1	2504

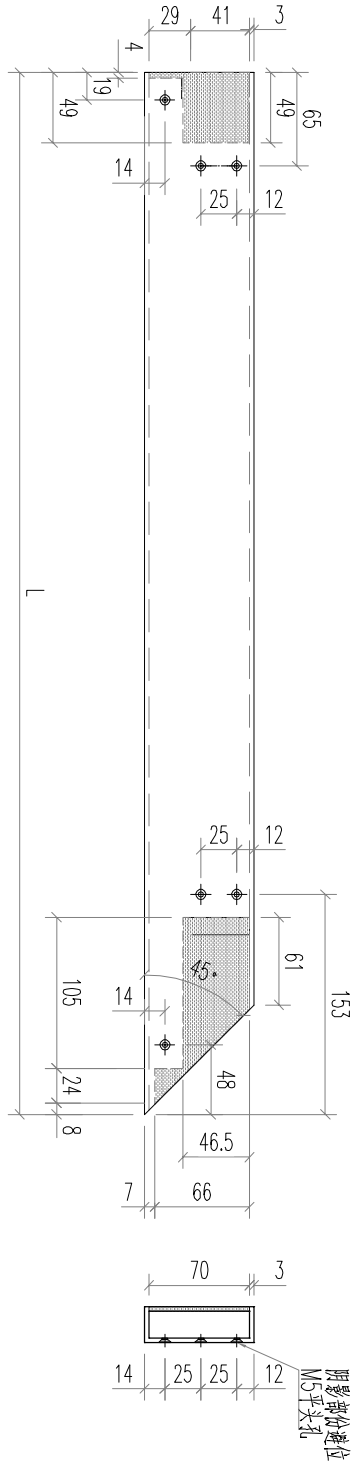

名稱	格柵通加工圖	制圖	林仁安	2024.04.11	修改			
材料	JM3003	復核			日期			
顏色	JMQ213457	批准			圖號	J853-TD04		



美特鋁質 有限公司
MIDI Aluminium Fabricator Ltd.

工程號 J853 地盤 香港延坪道

J853-TD05-A02	1183	1	2601
产品编号	L(mm)	数量	A	N	M	B	N1	M1
								备注

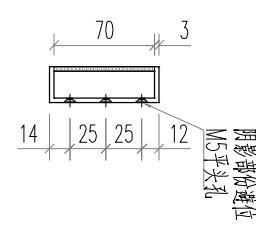
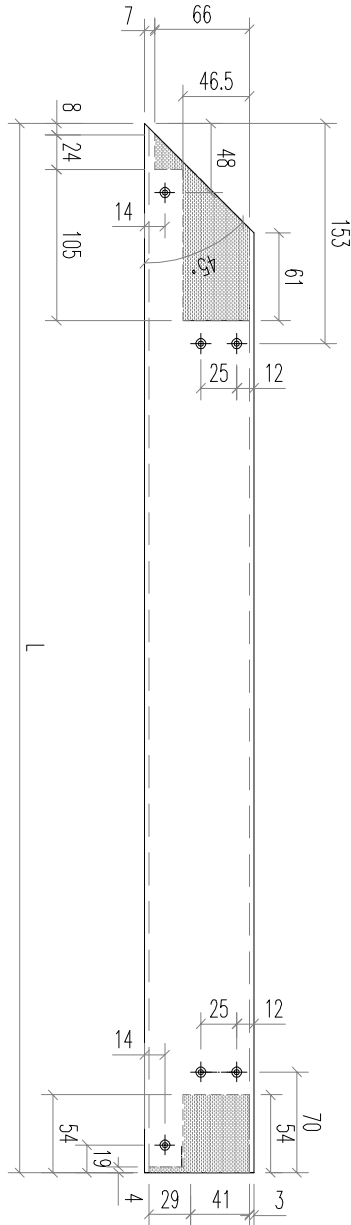

名稱	格柵通加工圖	制圖	林仁安	2024.04.11	修改		
材料	JM3003	復核			日期		
顏色	JMQ213457	批准			圖號	J853-TD05	

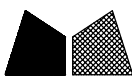

美特鋁質 有限公司
MIDI Aluminium Fabricator Ltd.

工程號 J853 地盤 香港延坪道

J853-TD06-A01	產品編號	L(mm)	數量	A	N	M	B	N1	M1	備註
742			1	-	-	-	-	-	-	2201

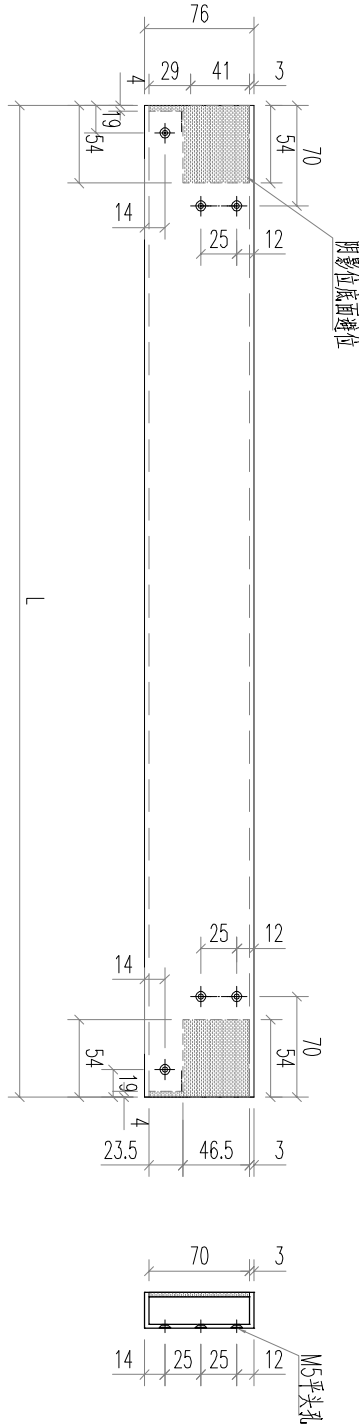

名稱	格柵通加工圖	制圖	林仁安	2024.04.11	修改		
材料	JM3003	復核			日期		
顏色	JMQ213457	批准			圖號	J853-TD06	

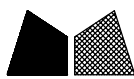

美特鋁質 有限公司
MIDI Aluminium Fabricator Ltd.

工程號 J853 地盤 香港延坪道

產品編號	L(mm)	數量	A	N	M	B	N1	M1	備注
J853-TD07-A02	868	1	2503
J853-TD07-A03	1015	1	2504

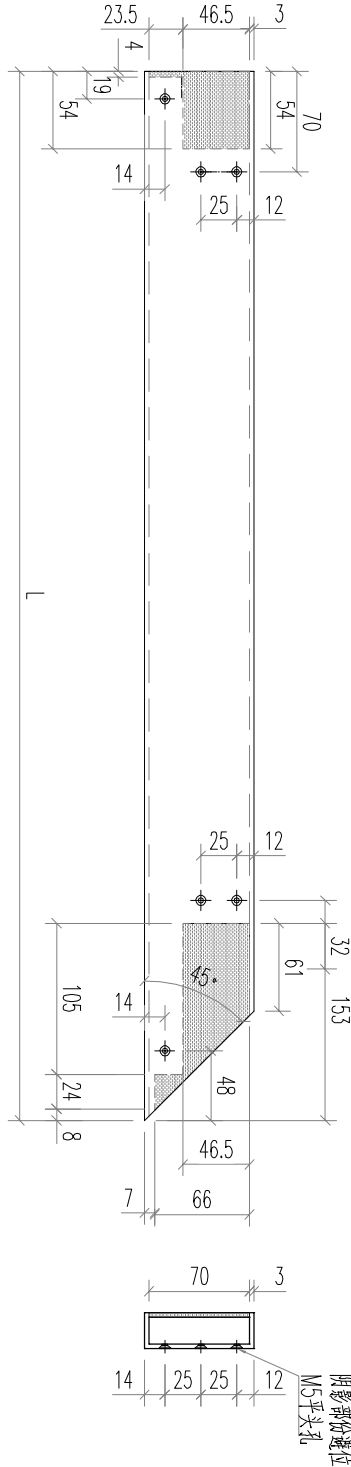

名稱	格柵通加工圖	制圖	林仁安	2024.04.11	修改			
材料	JM3003	復核			日期			
顏色	JMQ213457	批准			圖號	J853-TD07		



美特鋁質 有限公司
MIDI Aluminium Fabricator Ltd.

工程號 J853 地盤 香港延坪道

產品編號	L(mm)	數量	A	N	M	B	N1	M1	備註
J853-TD08-A01	1433	1	-	-	-	-	-	-	2201
J853-TD08-A02	1208	1	-	-	-	-	-	-	2503
J853-TD08-A03	1010	1	-	-	-	-	-	-	2504
J853-TD08-A04	1325.5	1	-	-	-	-	-	-	2504
J853-TD08-A05	770.5	1	-	-	-	-	-	-	2504

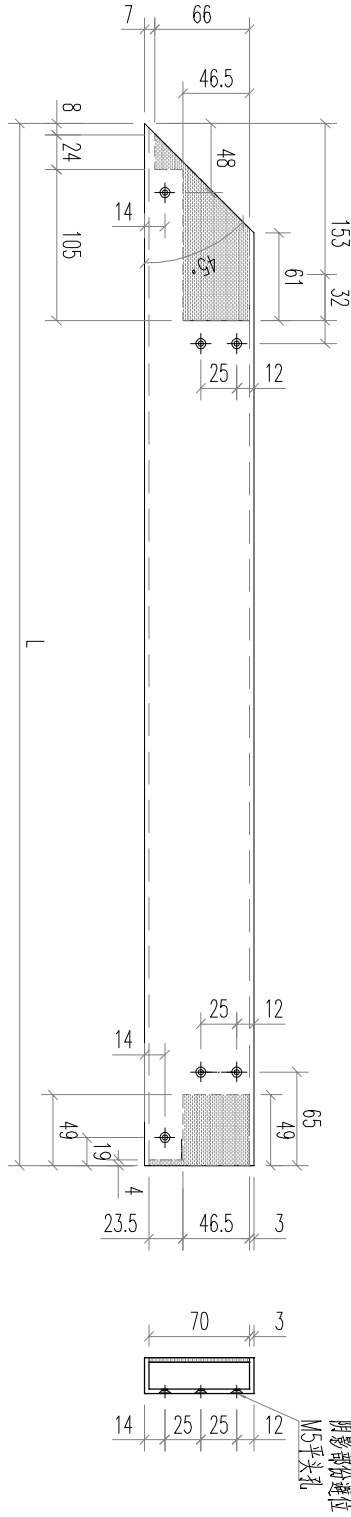

名稱	格柵通加工圖	制圖	林仁安	2024.04.11	修改		
材料	JM3003	復核			日期		
顏色	JMQ213457	批准			圖號	J853-TD08	



美特鋁質 有限公司
MIDI Aluminium Fabricator Ltd.

工程號 J853 地盤 香港延坪道

J853-TD11-A01	產品編號
890	L(mm)
2	數量
-	A
-	N
-	M
-	B
-	N1
-	M1
	备注

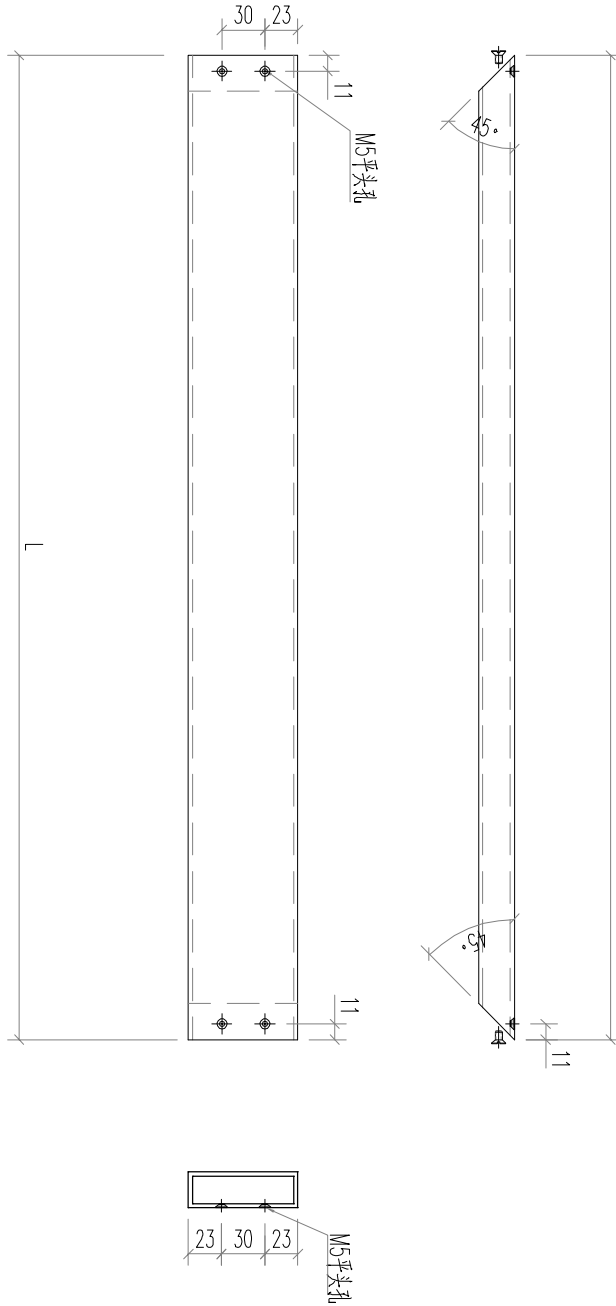

名稱	格柵通加工圖	制圖	林仁安	2024.04.11	修改			
材料	JM3003	復核			日期			
顏色	JMQ213457	批准			圖號	J853-TD11		



美特鋁質 有限公司
MIDI Aluminium Fabricator Ltd.

工程號 J853 地盤 香港延坪道

J853-TD12-A01	產品編號	128	數量	1	A	N	M	B	N1	M1	備注
											2504

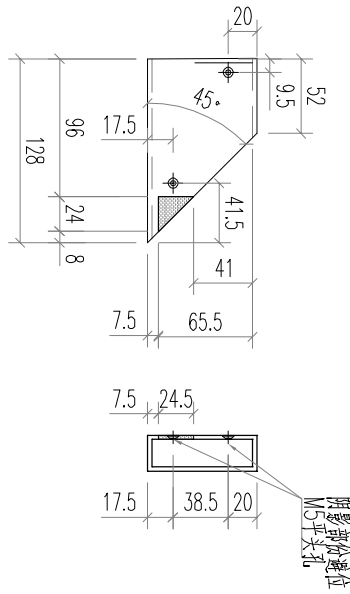

名稱	格柵通加工圖	制圖	林仁安	2024.04.11	修改			
材料	JM3003	復核			日期			
顏色	JMQ213457	批准			圖號	J853-TD12		



美特鋁質 有限公司
MIDI Aluminium Fabricator Ltd.

工程號 J853 地盤 香港延坪道

產品編號	L(mm)	數量	A	N	M	B	N1	M1	備注
J853-DD01-A03	934	1	2504
J853-DD01-A04	1409	1	2601

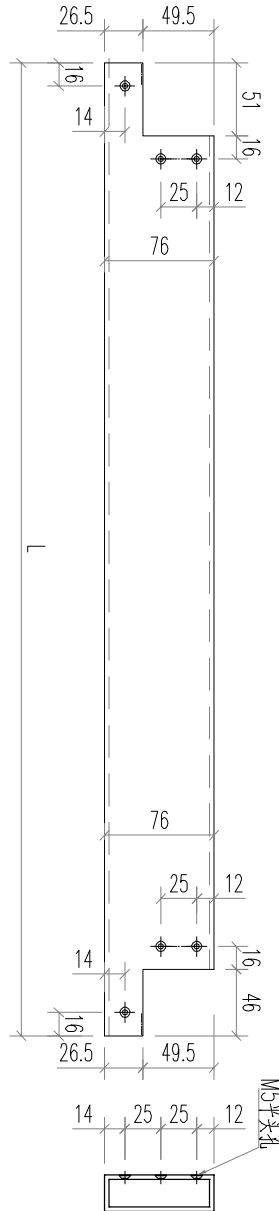

名稱	格柵通加工圖	制圖	林仁安	2024.04.11	修改			
材料	JM3003	復核			日期			
顏色	JMQ213457	批准			圖號	J853-DD01		



美特鋁質 有限公司
MIDI Aluminium Fabricator Ltd.

工程號 J853 地盤 香港延坪道

產品編號	L(mm)	數量	A	N	M	B	N1	M1	備註
J853-DD03-A01	1209	1	2201
J853-DD03-A03	1209	1	2503
J853-DD03-A04	1010	1	2504
J853-DD03-A05	771.5	1	2504

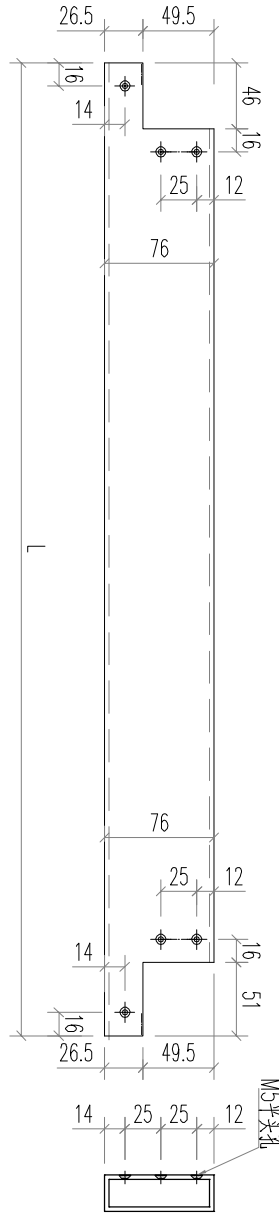

名稱	格柵通加工圖	制圖	林仁安	2024.04.11	修改			
材料	JM3003	復核			日期			
顏色	JMQ213457	批准			圖號	J853-DD03		



美特鋁質 有限公司
MIDI Aluminium Fabricator Ltd.

工程號 J853 地盤 香港延坪道

产品编号	L(mm)	数量	A	N	M	B	N1	M1	备注
J853-DD04-A02	1322.5	1	2504
J853-DD04-A03	1405	1	2601
J853-DD04-A04	455	1	2504

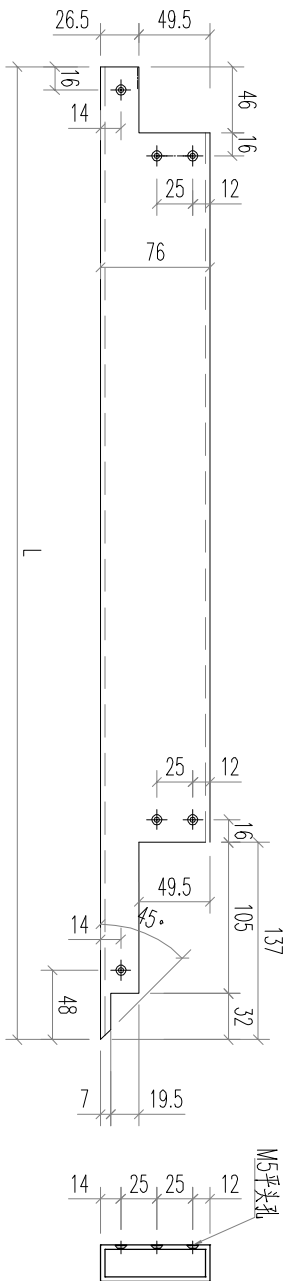

名稱 格欄通加工圖
材料 JM3003
顏色 JMQ213457

制圖 林仁安
復核
批准

2024.04.11

修改 日期
圖號 J853-DD04



美特鋁質 有限公司
MIDI Aluminium Fabricator Ltd.

工程號 J853 地盤 香港延坪道

J853-DD05-A02

1180

1

.

.

.

.

.

.

.

2601

產品編號

L(mm)

數量

A

N

M

B

N1

M1

備註

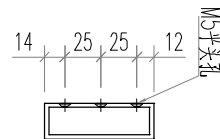
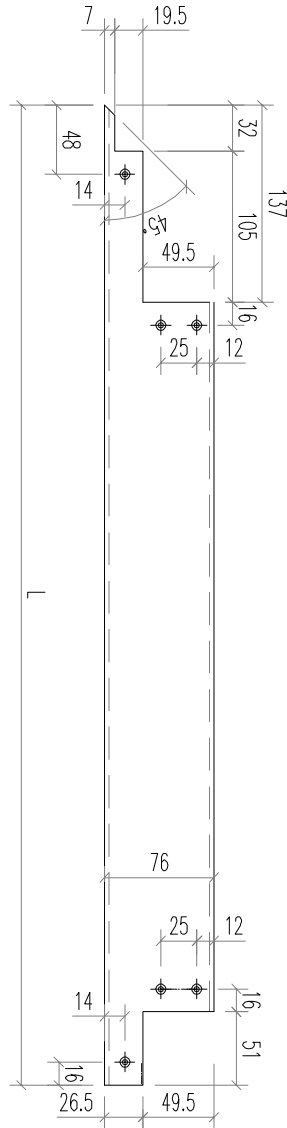

名稱	格柵通加工圖	制圖	林仁安	2024.04.11	修改			
材料	JM3003	復核			日期			
顏色	JMQ213457	批准			圖號	J853-DD05		



美特鋁質 有限公司
MIDI Aluminium Fabricator Ltd.

工程號 J853 地盤 香港延坪道

J853-DD06-A01	產品編號	L(mm)	數量	A	N	M	B	N1	M1	備注
736			1	-	-	-	-	-	-	2201

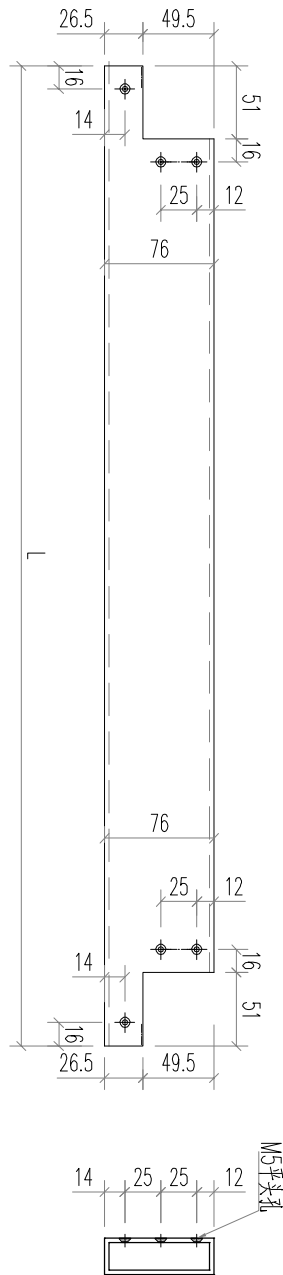

名稱	格柵通加工圖	制圖	林仁安	2024.04.11	修改			
材料	JM3003	復核			日期			
顏色	JMQ213457	批准			圖號	J853-DD06		



美特鋁質 有限公司
MIDI Aluminium Fabricator Ltd.

工程號 J853 地盤 香港延坪道

產品編號	L(mm)	數量	A	N	M	B	N1	M1	備註
J853-DD07-A02	865	1	-	-	-	-	-	-	2503
J853-DD07-A03	1012	1	-	-	-	-	-	-	2504

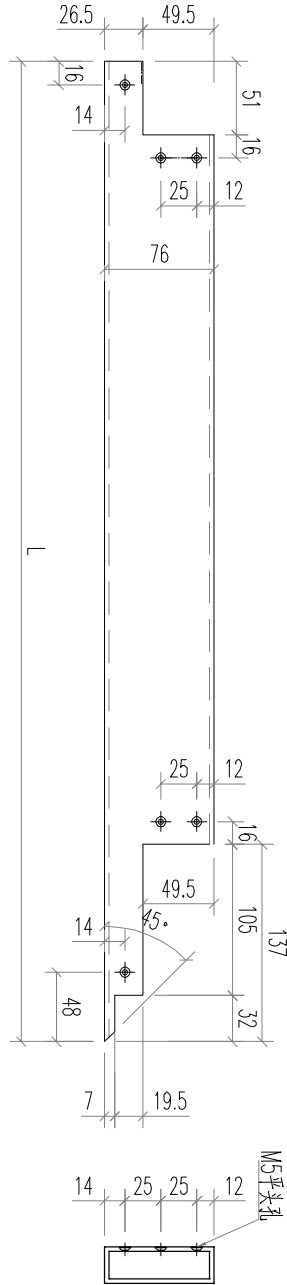

名稱	格柵通加工圖	制圖	林仁安	2024.04.11	修改			
材料	JM3003	復核			日期			
顏色	JMQ213457	批准			圖號	J853-DD07		



美特鋁質 有限公司
MIDI Aluminium Fabricator Ltd.

工程號 J853 地盤 香港延坪道

產品編號	L(mm)	數量	A	N	M	B	N1	M1	備註
J853-DD08-A01	1430	1	-	-	-	-	-	-	2201
J853-DD08-A02	1205	1	-	-	-	-	-	-	2503
J853-DD08-A03	1007	1	-	-	-	-	-	-	2504
J853-DD08-A04	1322.5	1	-	-	-	-	-	-	2504
J853-DD08-A05	767.5	1	-	-	-	-	-	-	2504

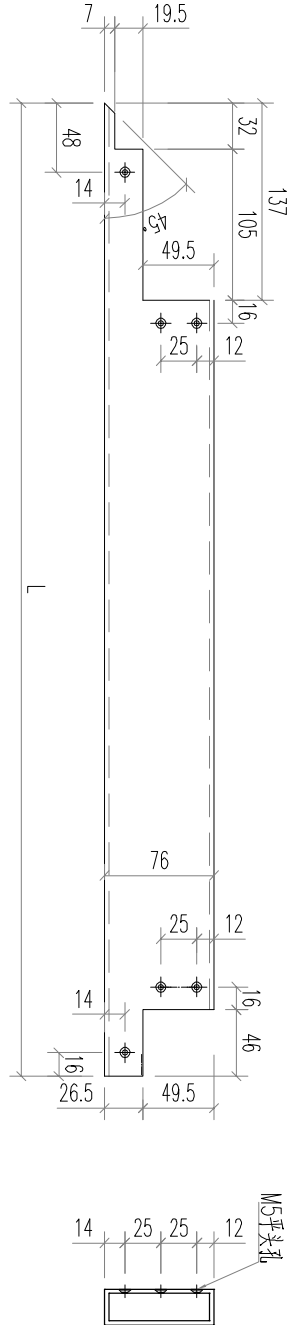

名稱	格柵通加工圖	制圖	林仁安	2024.04.11	修改		
材料	JM3003	復核			日期		
顏色	JMQ213457	批准			圖號	J853-DD08	



美特鋁質 有限公司
MIDI Aluminium Fabricator Ltd.

工程號 J853 地盤 香港延坪道

J853-DD11-A01	产品编号
890	L(mm)
2	数量
-	A
-	N
-	M
-	B
-	N1
-	M1
	备注

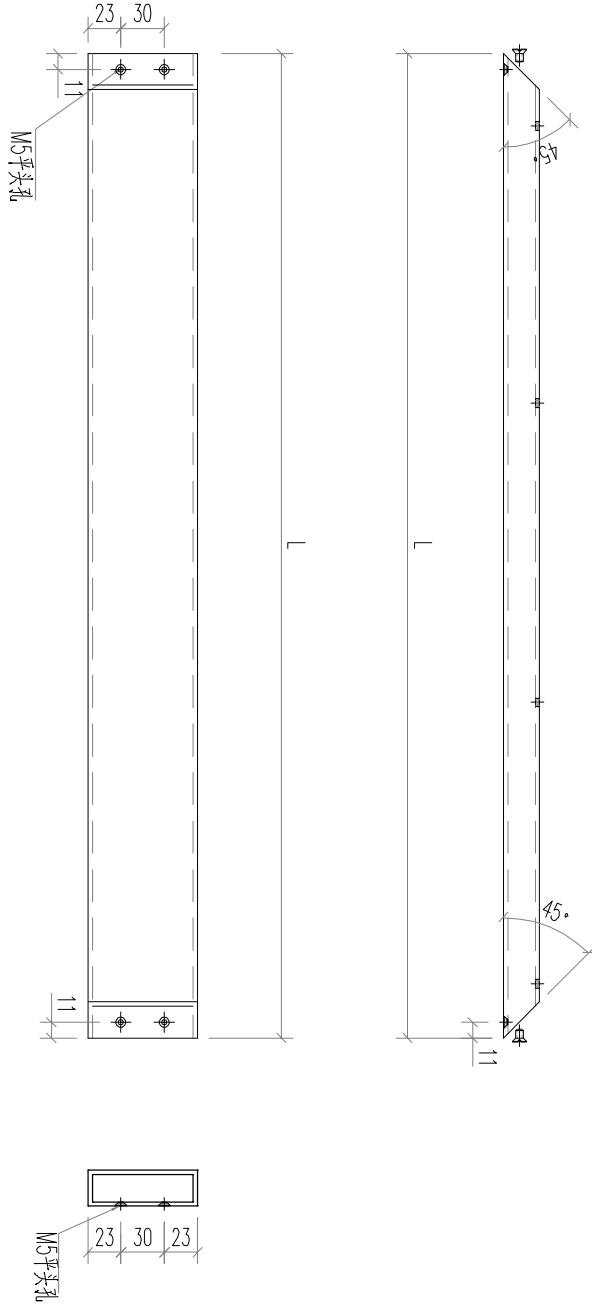
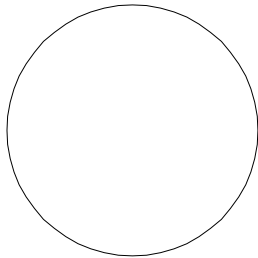

名稱	格柵通加工圖	制圖	林仁安	2024.04.11	修改		
材料	JM3003	復核			日期		
顏色	JMQ213457	批准			圖號	J853-DD11	



美特鋁質 有限公司
MIDI Aluminium Fabricator Ltd.

工程號 J853 地盤 香港延坪道

J853-DD12-A01	產品編號
855	L(mm)
1	數量
.	A
.	N
.	M
.	B
.	N1
.	M1
2201	備註

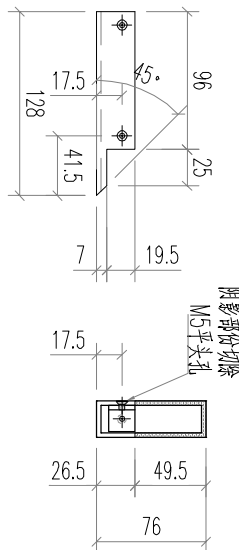
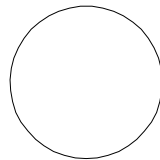

名稱	格柵通加工圖	制圖	林仁安	2024.04.11	修改			
材料	JM3003	復核			日期			
顏色	JMQ213457	批准			圖號	J853-DD12		



美特鋁質 有限公司
MIDI Aluminium Fabricator Ltd.

工程號 J853 地盤 香港延坪道

產品編號	L(mm)	數量	A	N	M	B	N1	M1	備注
J853-BL01-A03	934	29	
J853-BL01-A04	1409	29	

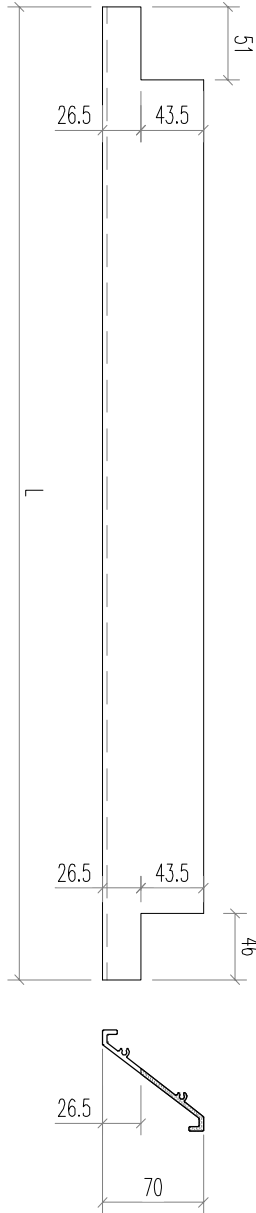

名稱	百叶片加工圖	制圖	林仁安	2024.04.11	修改			
材料	X85959	復核			日期			
顏色	JMQ213457	批准			圖號	J853-BL01		

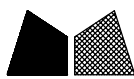

美特鋁質 有限公司
MIDI Aluminium Fabricator Ltd.

工程號 J853 地盤 香港延坪道

產品編號	L(mm)	數量	A	N	M	B	N1	M1	備注
J853-BL04-A02	1322.5	29	
J853-BL04-A03	1405	29	
J853-BL04-A04	455	29	

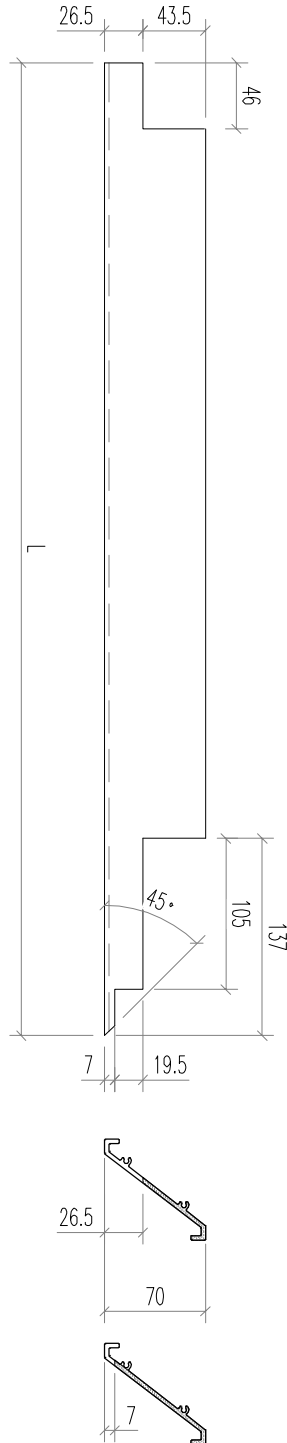

名稱	百叶片加工圖	制圖	林仁安	2024.04.11	修改			
材料	X85959	復核			日期			
顏色	JMQ213457	批准			圖號	J853-BL04		



美特鋁質 有限公司
MIDI Aluminium Fabricator Ltd.

工程號 J853 地盤 香港延坪道

產品編號	L(mm)	數量	A	N	M	B	N1	M1	備註
J853-BL08-A01	1430	29	-	-	-	-	-	-	
J853-BL08-A02	1205	29	-	-	-	-	-	-	
J853-BL08-A03	1007	29	-	-	-	-	-	-	
J853-BL08-A04	1322.5	29	-	-	-	-	-	-	
J853-BL08-A05	767.5	29	-	-	-	-	-	-	

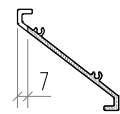
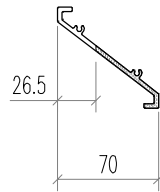
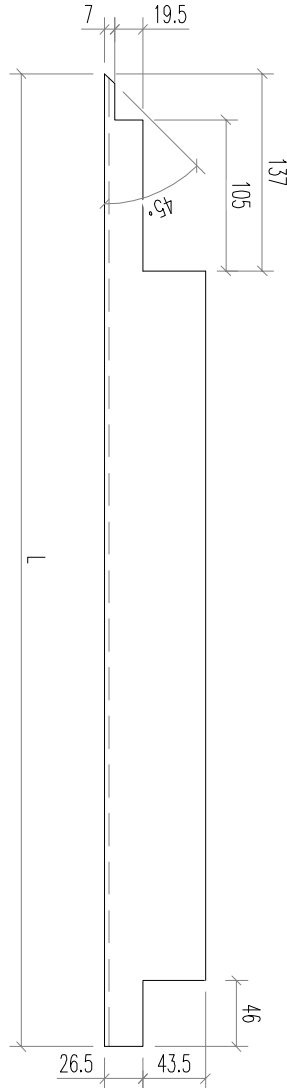

名稱	百叶片加工圖	制圖	林仁安	2024.04.11	修改			
材料	X85959	復核			日期			
顏色	JMQ213457	批准			圖號	J853-BL08		

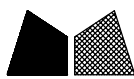

美特鋁質 有限公司
MIDI Aluminium Fabricator Ltd.

工程號 J853 地盤 香港延坪道

產品編號	L(mm)	數量	A	N	M	B	N1	M1	備註
J853-BL03-A01	1209	29	
J853-BL03-A03	1209	29	
J853-BL03-A04	1010	29	
J853-BL03-A05	771.5	29	

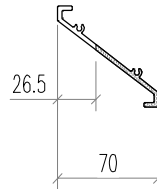
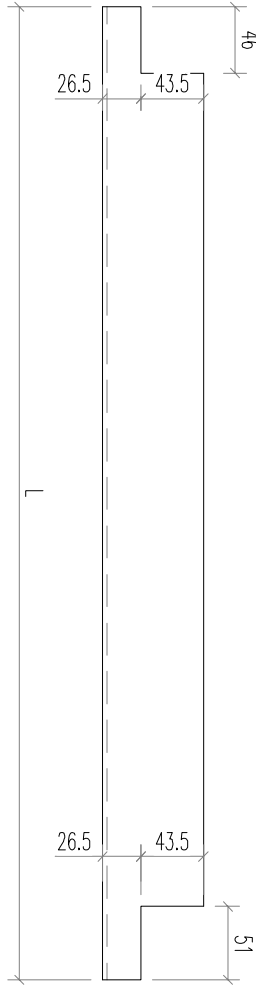

名稱	百叶片加工圖	制圖	林仁安	2024.04.11	修改			
材料	X85959	復核			日期			
顏色	JMQ213457	批准			圖號	J853-BL03		



美特鋁質 有限公司
MIDI Aluminium Fabricator Ltd.

工程號 J853 地盤 香港延坪道

產品編號	J853-BL05-A02
L(mm)	1180
數量	29
A	.
N	.
M	.
B	.
N1	.
M1	.
備註	

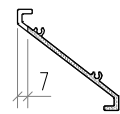
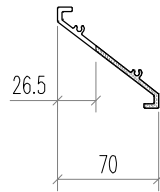
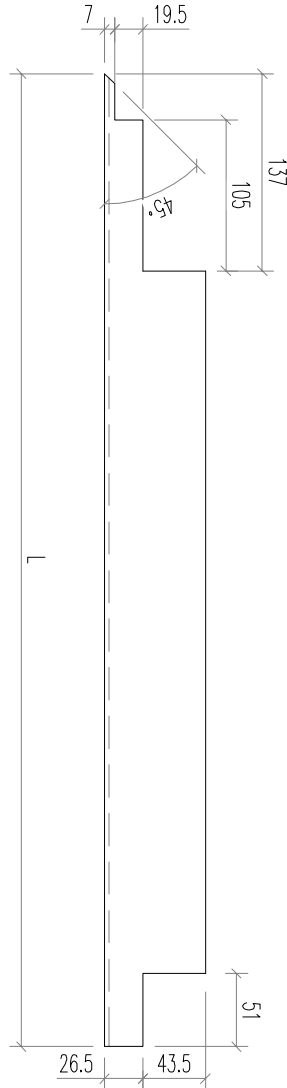

名稱	百叶片加工圖	制圖	林仁安	2024.04.11	修改			
材料	X85959	復核			日期			
顏色	JMQ213457	批准			圖號	J853-BL05		

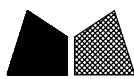

美特鋁質 有限公司
MIDI Aluminium Fabricator Ltd.

工程號 J853 地盤 香港延坪道

J853-BL06-A01	產品編號
736	L(mm)
29	數量
-	A
-	N
-	M
-	B
-	N1
-	M1
	備註

○

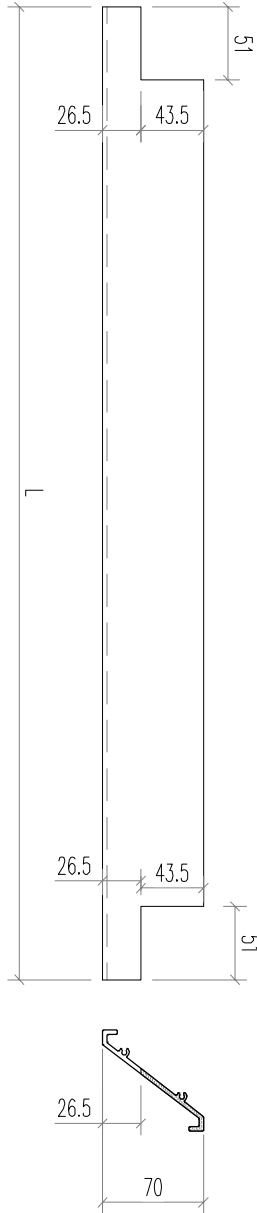

名稱	百叶片加工圖	制圖	林仁安	2024.04.11	修改			
材料	X85959	復核			日期			
顏色	JMQ213457	批准			圖號	J853-BL06		

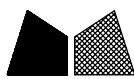

美特鋁質 有限公司
MIDI Aluminium Fabricator Ltd.

工程號 J853 地盤 香港延坪道

產品編號	L(mm)	數量	A	N	M	B	N1	M1	備注
J853-BL07-A02	865	29	
J853-BL07-A03	1012	29	

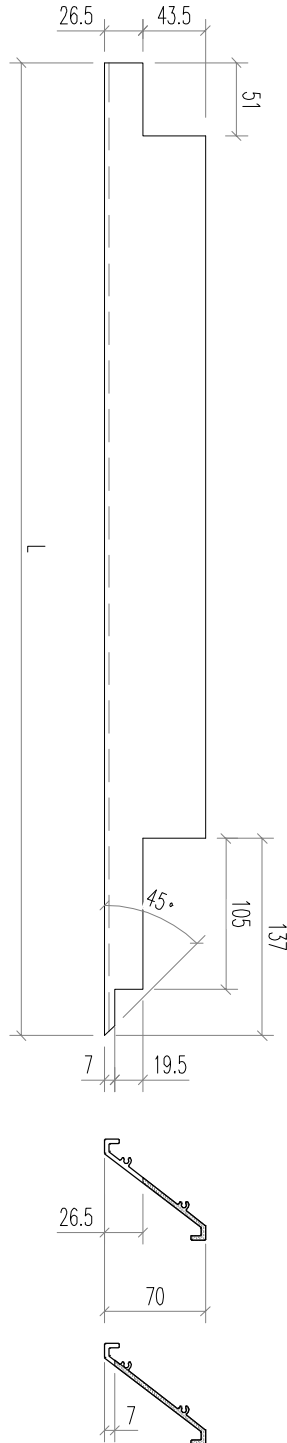

名稱	百叶片加工圖	制圖	林仁安	2024.04.11	修改			
材料	X85959	復核			日期			
顏色	JMQ213457	批准			圖號	J853-BL07		



美特鋁質 有限公司
MIDI Aluminium Fabricator Ltd.

工程號 J853 地盤 香港延坪道

J853-BL11-A01	J853-BL11-A01	J853-BL11-A01	840	28	-	-	-	-	-	-	2504
產品編號	L(mm)	數量	A	N	M	B	N1	M1	備注		
J853-BL11-A01	840	28	-	-	-	-	-	-	2201		
J853-BL11-A01	840	28	-	-	-	-	-	-	2504		

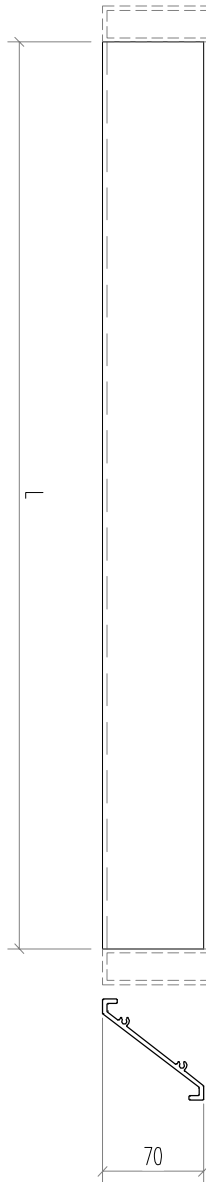
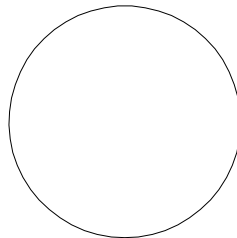

名稱	百叶片加工圖	制圖	林仁安	2024.04.11	修改			
材料	X85959	復核			日期			
顏色	JMQ213457	批准			圖號	J853-BL11		



美特鋁質 有限公司
MIDI Aluminium Fabricator Ltd.

产品编号	L(mm)	数量	A	N	M	B	N1	M1	备注
J853-MZ1-1	43	80	-	-		-			

工程號	J853	地盤	香港延坪道
-----	------	----	-------

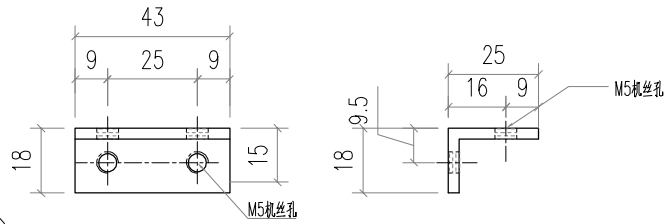

用25X25X3鋁角切成

产品编号	L(mm)	数量	A	N	M	B	N1	M1	备注
J853-MZ1-2	22	80	-	-		-			

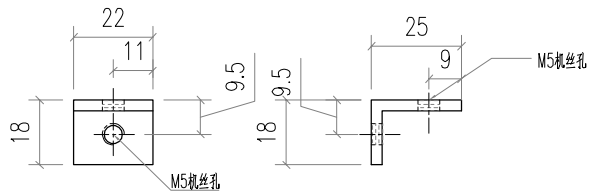

用25X25X3鋁角切成

产品编号	L(mm)	数量	A	N	M	B	N1	M1	备注
J853-MZ1-3	18	10	-	-		-			

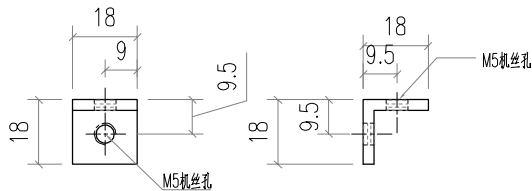

用25X25X3鋁角切成

产品编号	L(mm)	数量	A	N	M	B	N1	M1	备注
J853-MZ1-4	120	70	-	-		-			

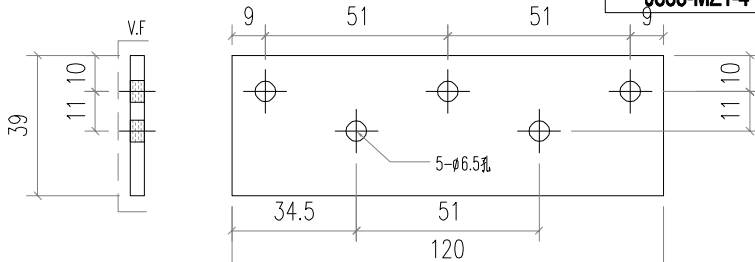

用4mm料切成
要噴油

名稱	碼仔加工圖	制圖	林仁安	2024.04.11	修改				
材料	XXX	復核			日期				
顏色	鉻化	批准			圖號	J853-MZ1			



美特鋁質 有限公司
MIDI Aluminium Fabricator Ltd.

产品编号	L(mm)	数量	A	N	M	B	N1	M1	备注
J853-MZ2-1	60	80	-	-		-			

工程號	J853	地盤	香港延坪道
-----	------	----	-------

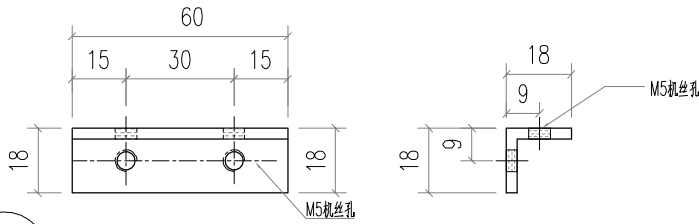

用25X25X3铝角切成

产品编号	L(mm)	数量	A	N	M	B	N1	M1	备注
J853-MZ2-2	58	15	-	-		-			

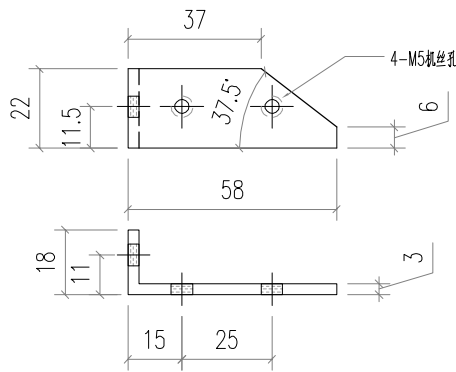

用库存铝角切成

产品编号	L(mm)	数量	A	N	M	B	N1	M1	备注
J853-MZ2-3	58	15	-	-		-			

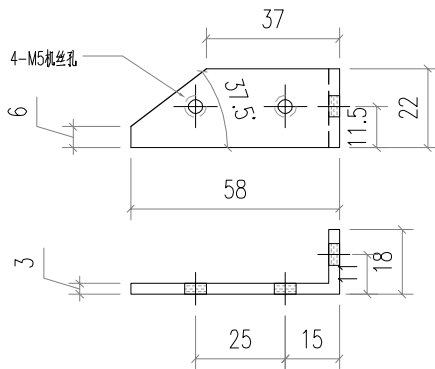

用库存铝角切成

产品编号	L(mm)	数量	A	N	M	B	N1	M1	备注
J853-MZ2-4	60	70	-	-		-			

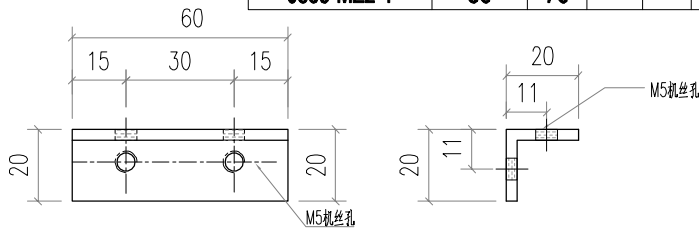

用25X25X3铝角切成

名稱	碼仔加工圖	制圖	林仁安	2024.04.11	修改				
材料	XXX	復核			日期				
顏色	铬化	批准			圖號	J853-MZ2			



美特鋁質 有限公司

MIDI Aluminium Fabricator Ltd.

数量: 2支

工程號

J853

地盤

延平路

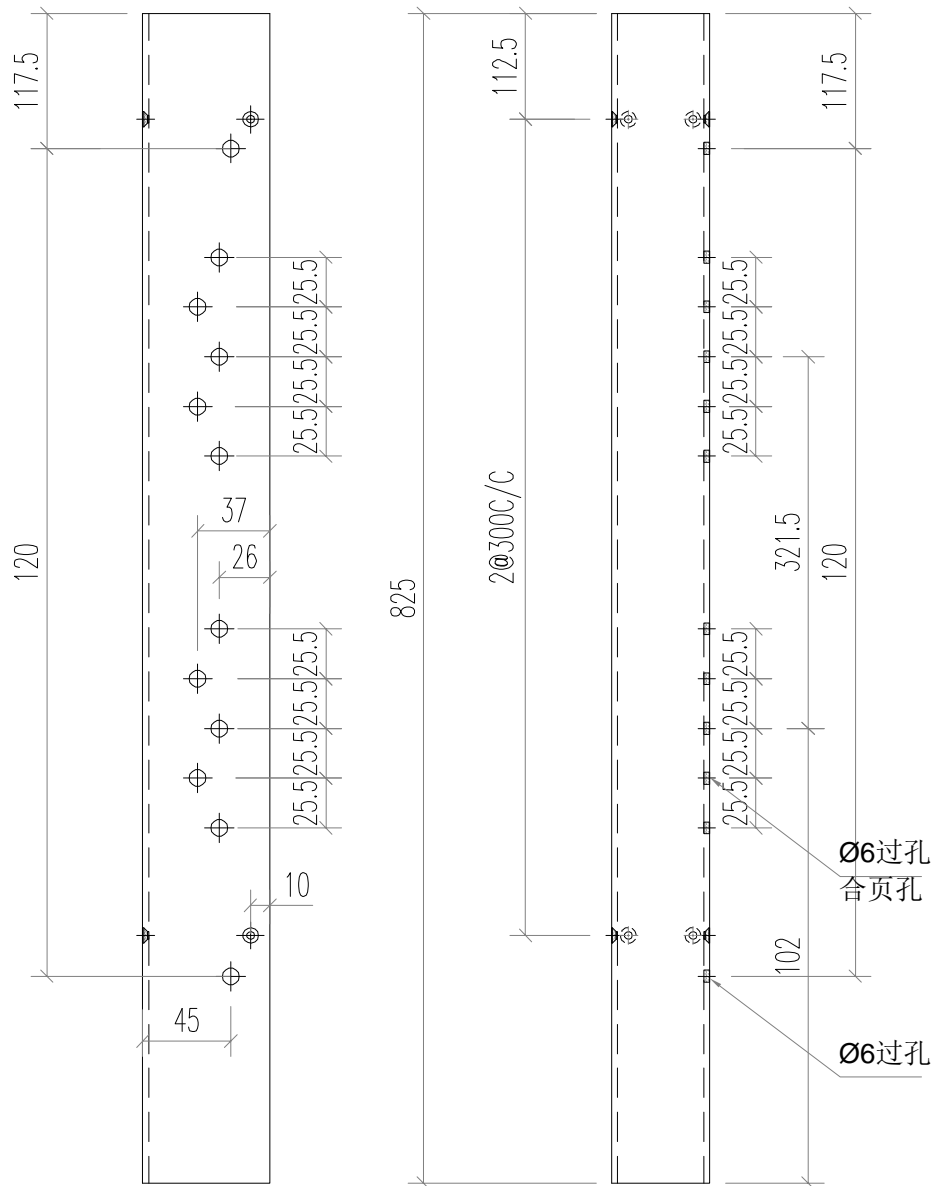

地盘安装

厂要安装此通出货

J853-KK1-1
J853-KK1-2

阴影部份整支切去

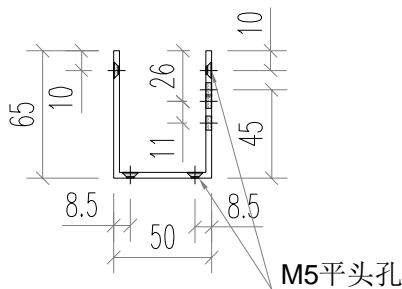

名稱	型材加工图	制圖	LHR	2024. 5. 11	修改		
材料	JM3054	復核	-	-	日期		
顏色	AL01	批准			圖號	HG-01	



美特鋁質 有限公司

MIDI Aluminium Fabricator Ltd.

数量: 3支

工程號

J853

地盤

延平路

地盘安装

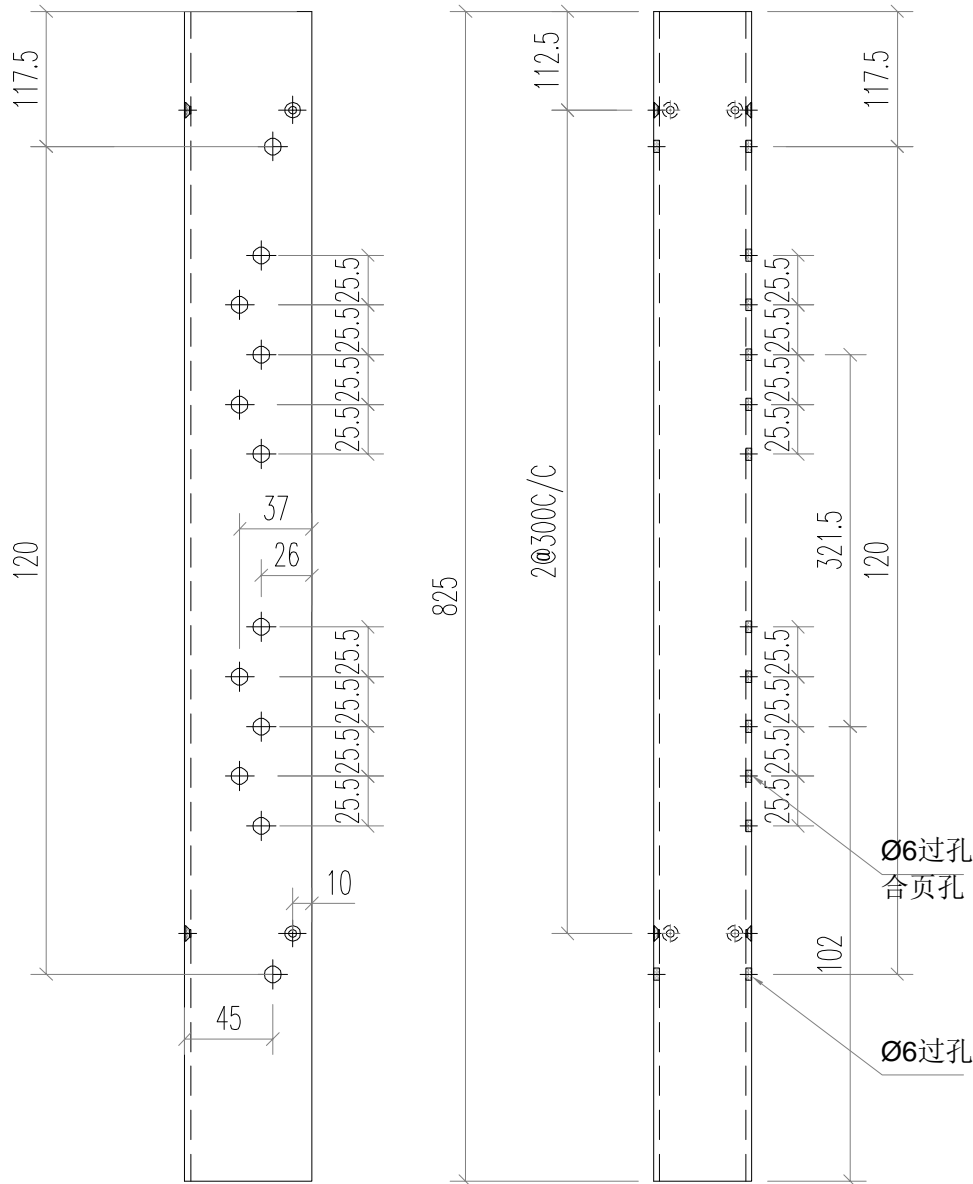

要安装此通出货

J853-KK1-1

J853-KK1-2

阴影部份整支切去

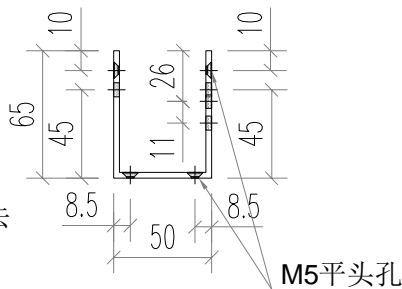

名稱	型材加工图	制圖	LHR	2024. 5. 11	修改		
材料	JM3054	復核	-	-	日期		
顏色	AL01	批準			圖號	HG-02	



美特鋁質 有限公司

MIDI Aluminium Fabricator Ltd.

数量: 1支

工程號

J853

地盤

延平路

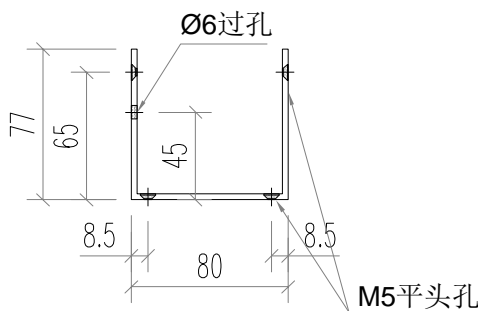
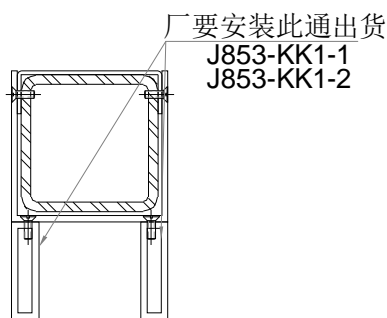
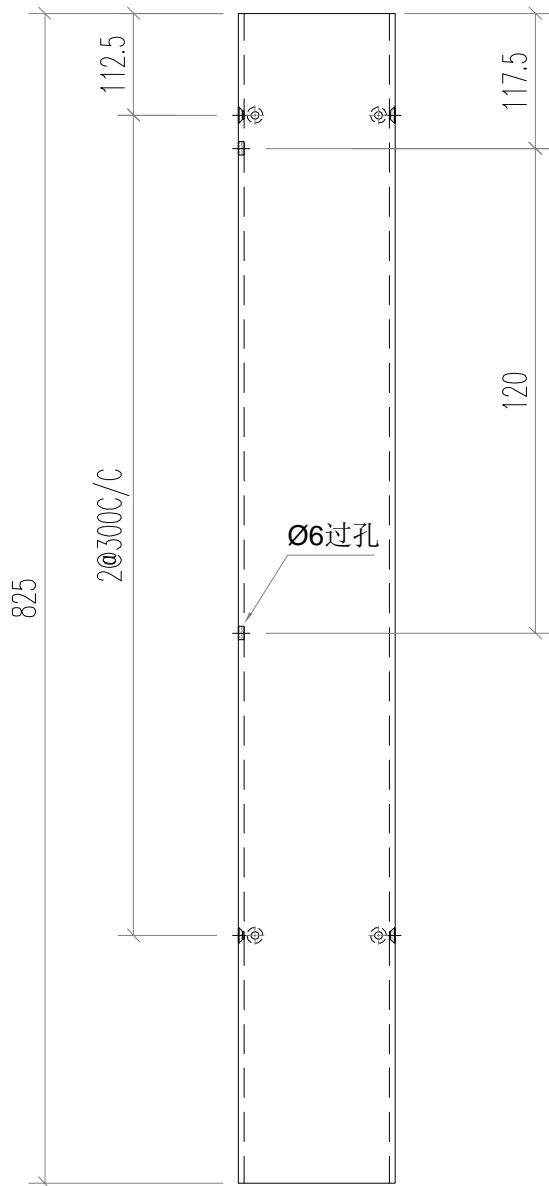

阴影部份整支切去

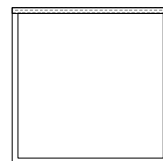

名稱	型材加工图	制圖	LHR	2024. 5. 11	修改		
材料	JM3093	復核	-	-	日期		
顏色	AL01	批准			圖號	HG-03	

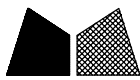

美特鋁質有限公司

MIDI Aluminium Fabricator Ltd.

数量: 1支

工程號

J853

地盤

延平路

地盘安装

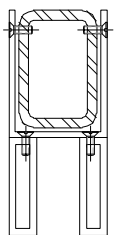
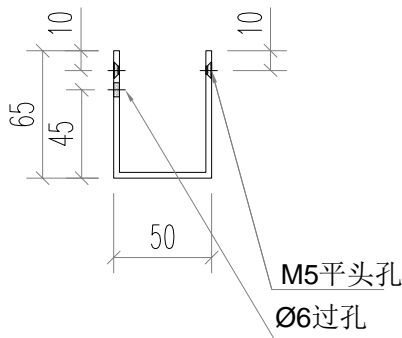
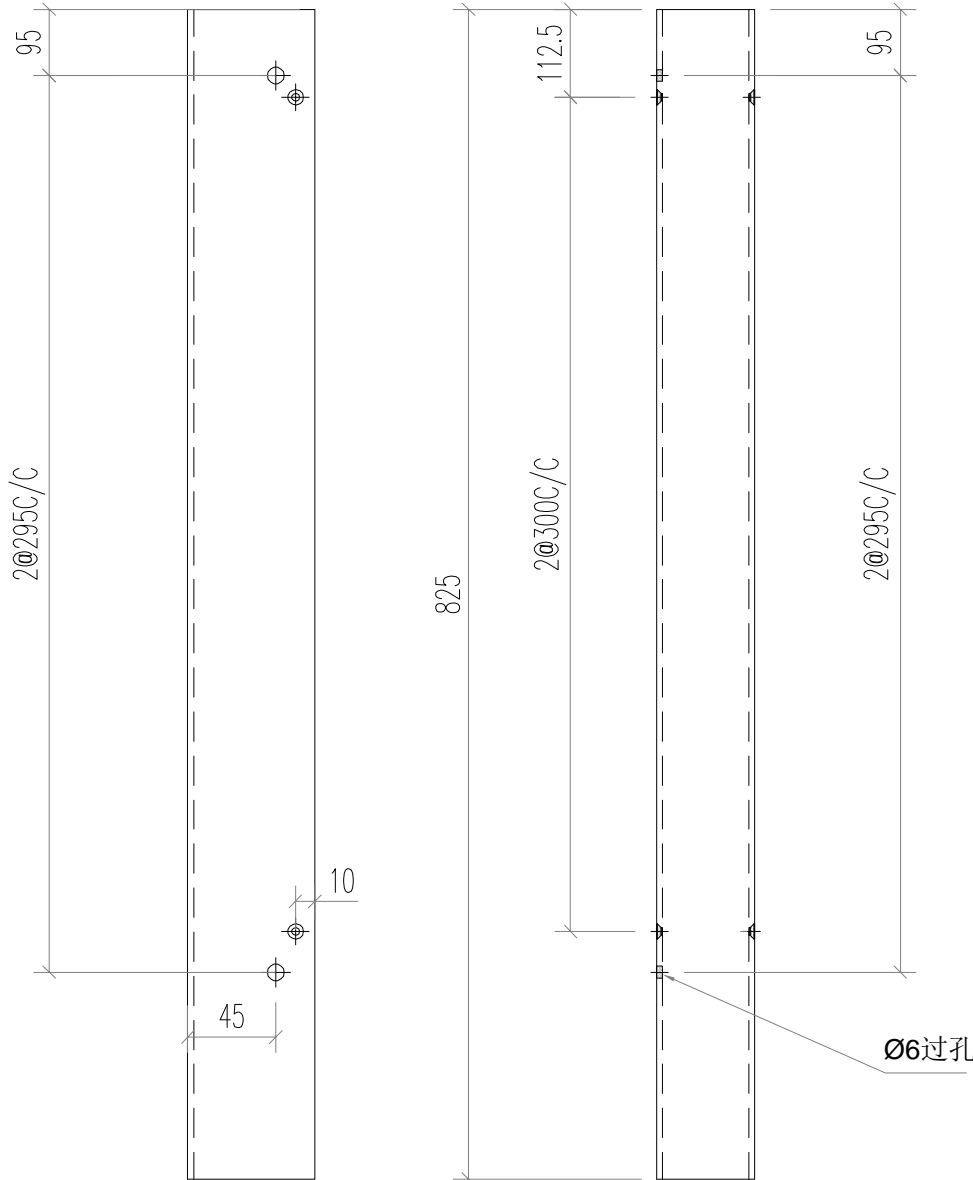

阴影部份整支切去

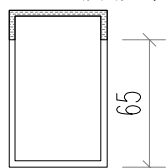

名稱	型材加工圖	制圖	LHR	2024. 5. 11	修改		
材料	JM3054	復核	-	-	日期		
顏色	AL01	批准			圖號	HG-04	

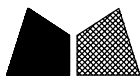

美特鋁質 有限公司

MIDI Aluminium Fabricator Ltd.

数量: 3支

工程號

J853

地盤

延平路

地盘安装

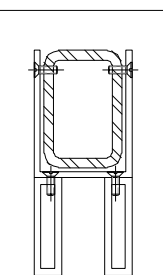
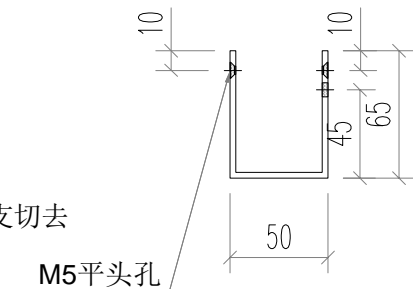
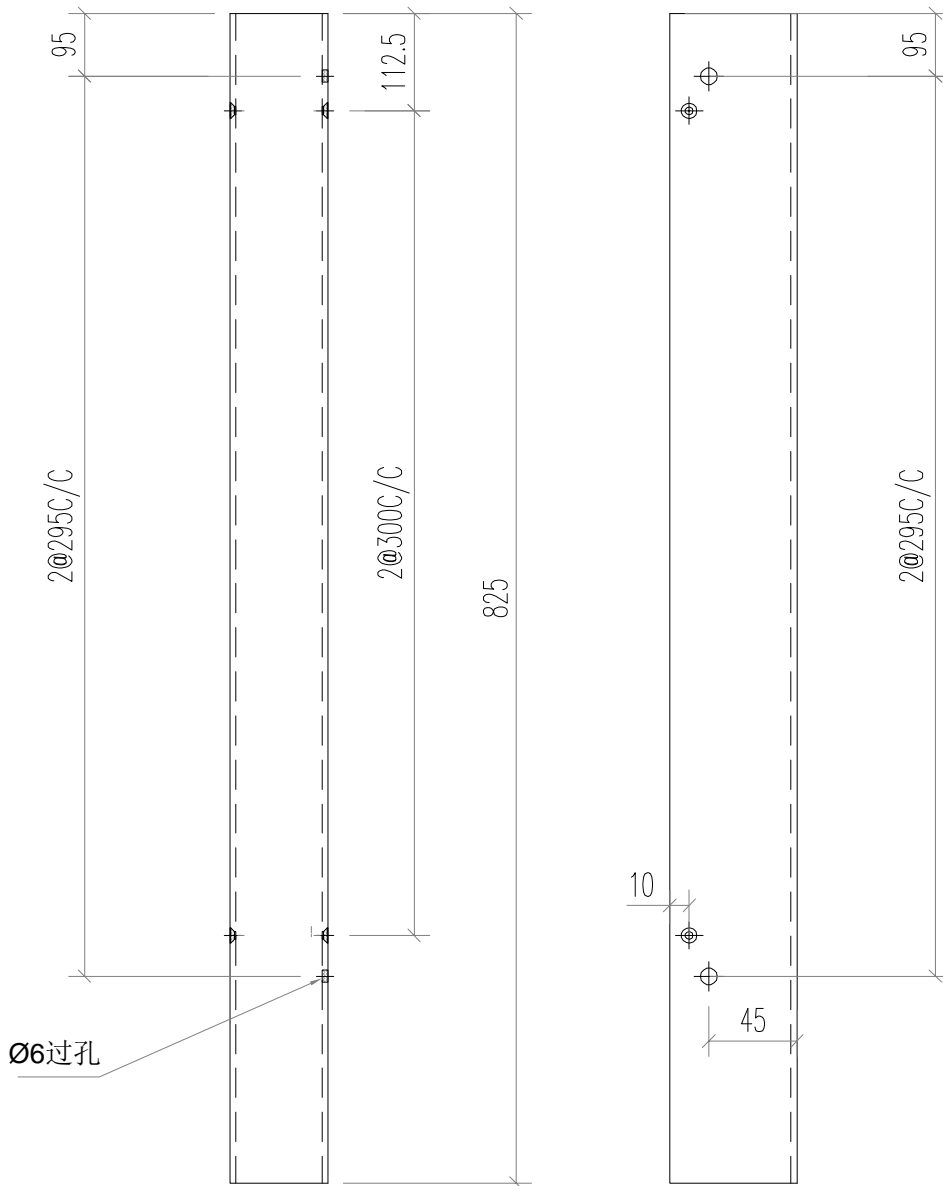

阴影部份整支切去

M5平头孔

名稱	型材加工圖	制圖	LHR	2024. 5. 11	修改		
材料	JM3054	復核	-	-	日期		
顏色	AL01	批准			圖號	HG-05	



美特鋁質 有限公司

MIDI Aluminium Fabricator Ltd.

数量: 1支

工程號

J853

地盤

延平路

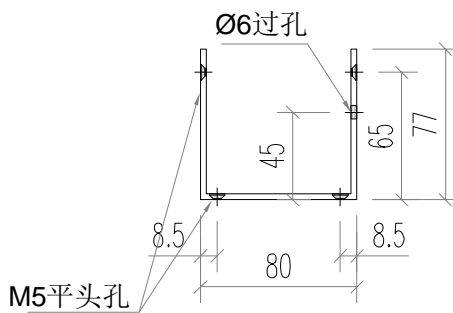
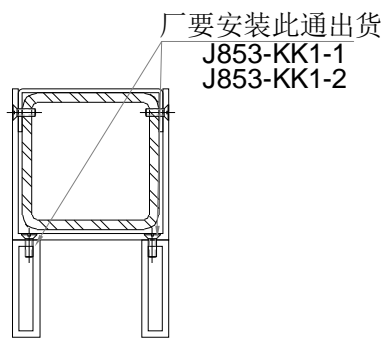
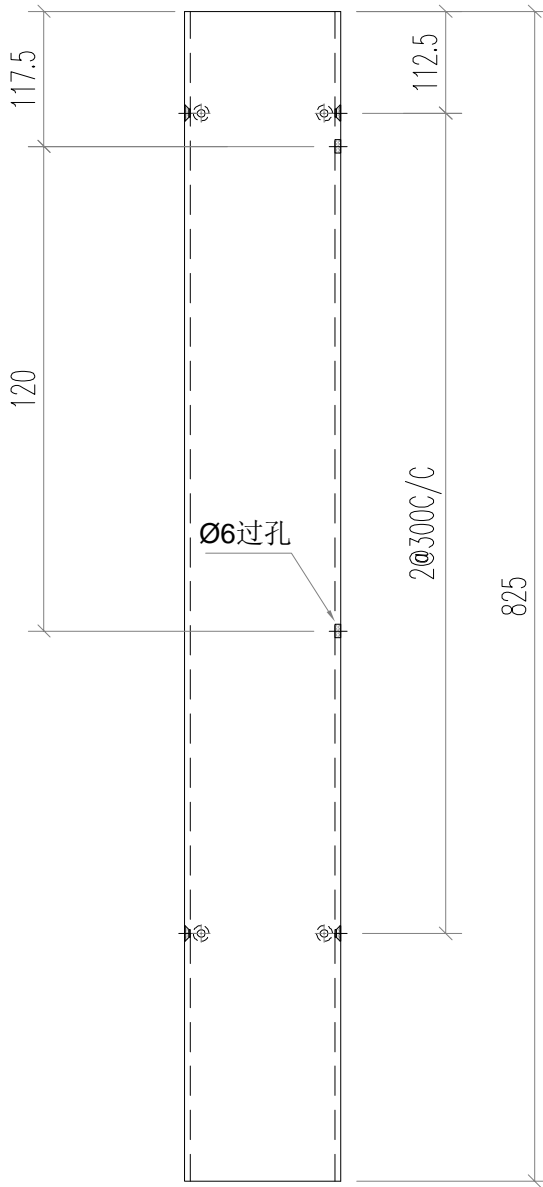

阴影部份整支切去

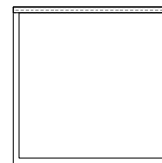

名稱	型材加工图	制圖	LHR	2024. 5. 11	修改		
材料	JM3093	復核	-	-	日期		
顏色	AL01	批准			圖號	HG-06	



美特鋁質 有限公司

MIDI Aluminium Fabricator Ltd.

数量: 2支

工程號

J853

地盤

延平路

地盘安装

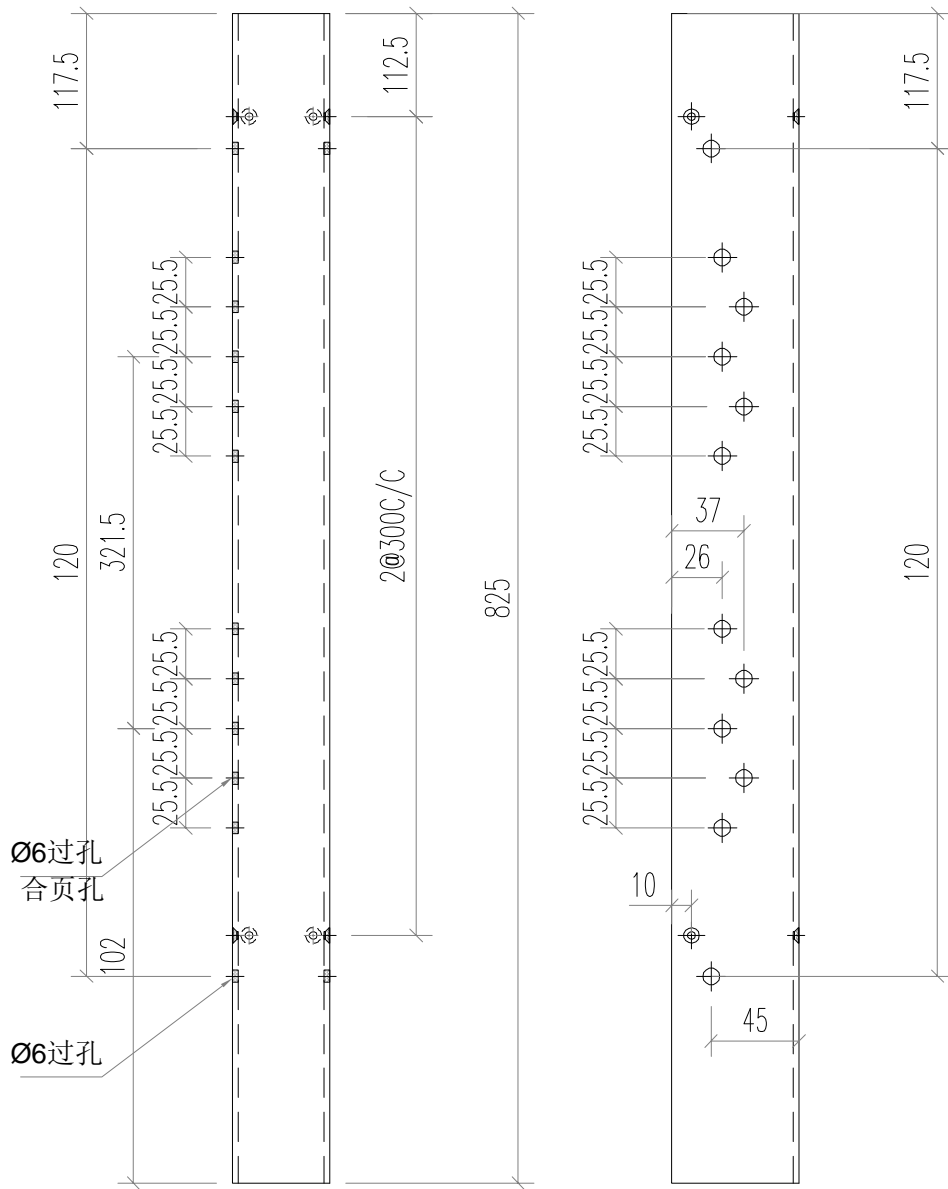

厂要安装此通出货
 J853-KK1-1
 J853-KK1-2

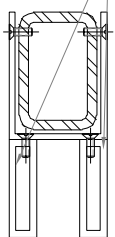

阴影部份整支切去

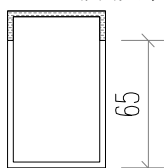

M5平头孔

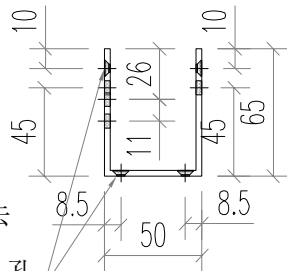

名稱	型材加工图	制圖	LHR	2024. 5. 11	修改		
材料	JM3054	復核	-	-	日期		
顏色	AL01	批準			圖號	HG-07	



美特鋁質 有限公司

MIDI Aluminium Fabricator Ltd.

数量: 3支

工程號

J853

地盤

延平路

地盘安装

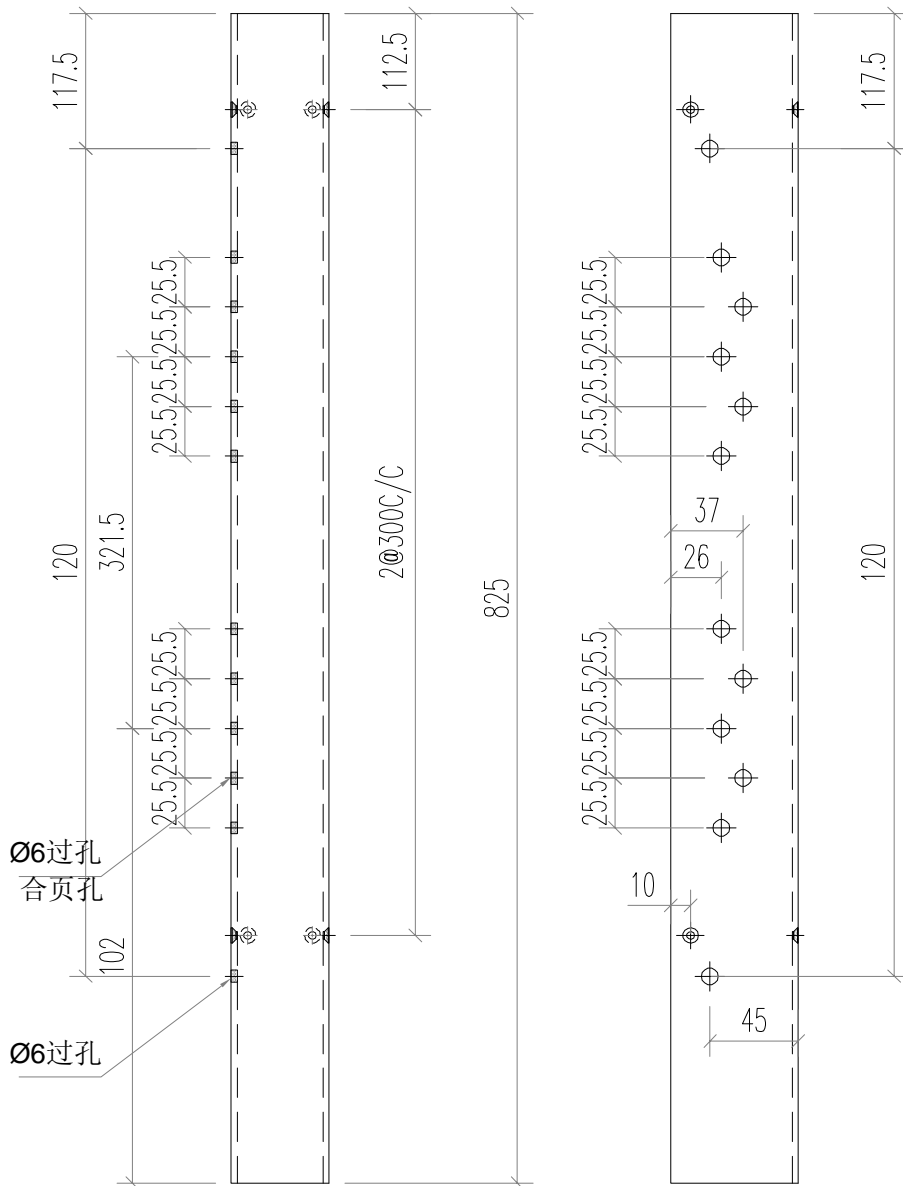

Ø6过孔
合页孔

Ø6过孔

厂要安装此通出货

J853-KK1-1
J853-KK1-2

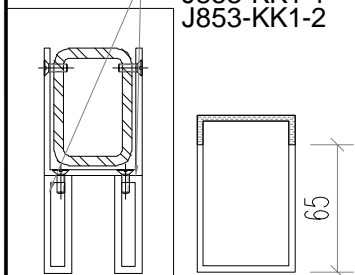

M5平头孔

名稱	型材加工图	制圖	LHR	2024. 5. 11	修改		
材料	JM3054	復核	-	-	日期		
顏色	AL01	批準			圖號	HG-08	



美特鋁質 有限公司

MIDI Aluminium Fabricator Ltd.

数量: 1支

工程號

J853

地盤

延平路

地盘安装

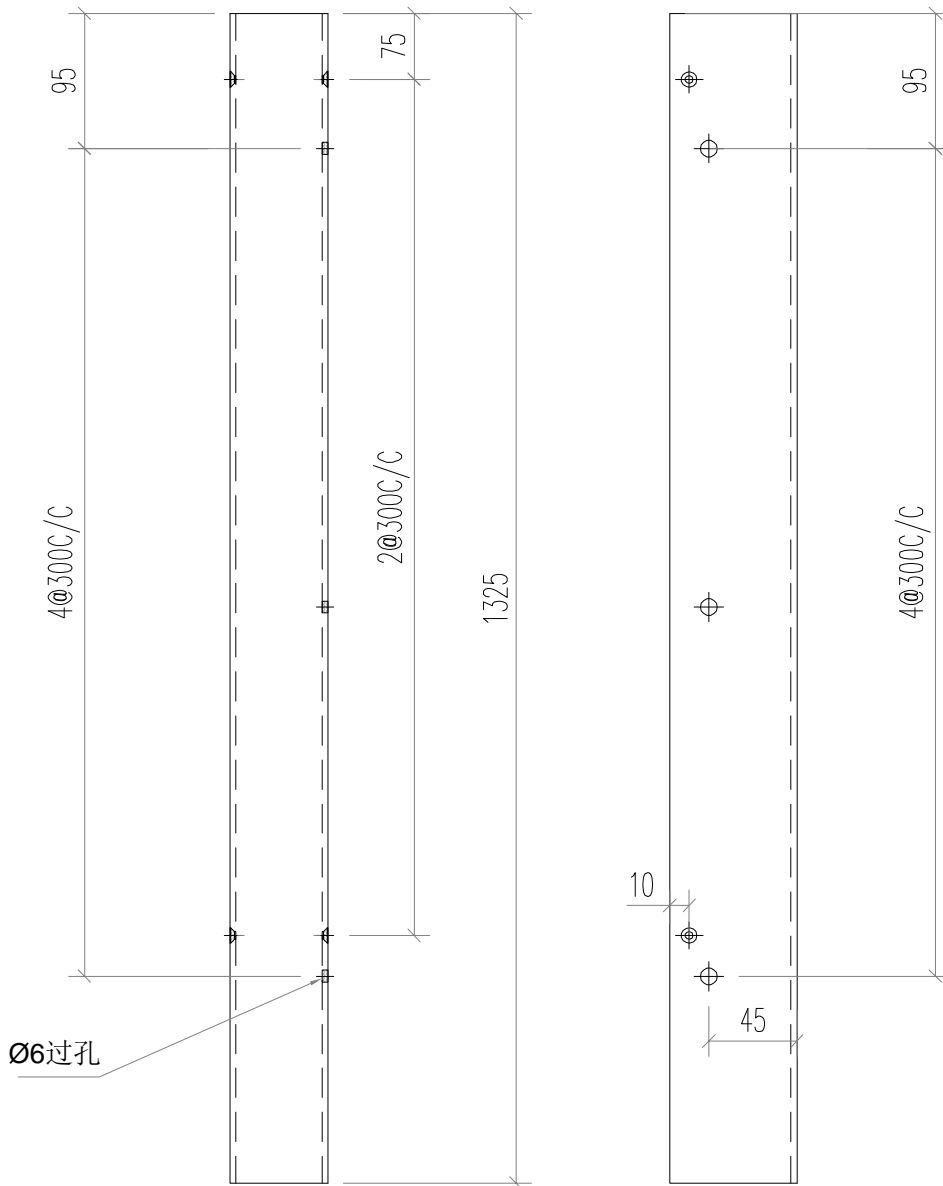

Ø6过孔

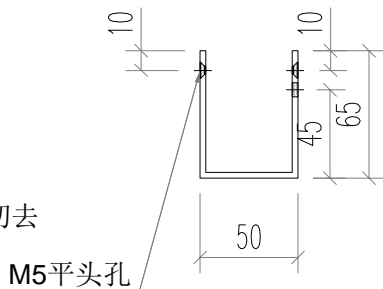

阴影部份整支切去

M5平头孔

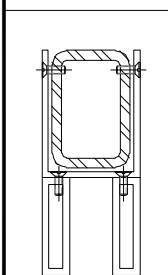

名稱	型材加工圖	制圖	LHR	2024. 5. 11	修改		
材料	JM3054	復核	-	-	日期		
顏色	AL01	批準			圖號	HG-09	

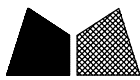

美特鋁質 有限公司

MIDI Aluminium Fabricator Ltd.

数量: 1支

工程號

J853

地盤

延平路

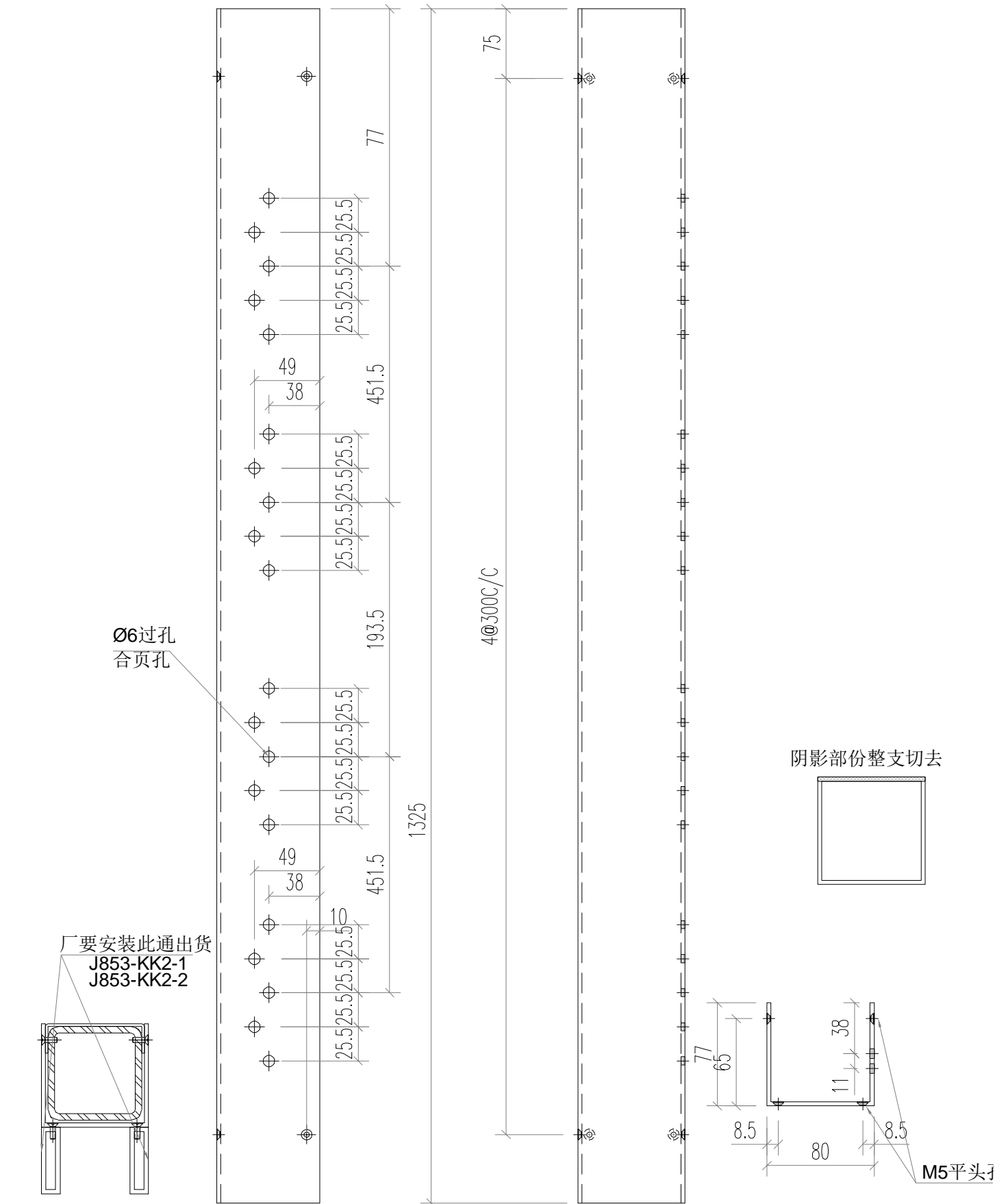

名稱	型材加工图	制圖	LHR	2024. 5. 11	修改		
材料	JM3093	復核	-	-	日期		
顏色	AL01	批準			圖號	HG-10	

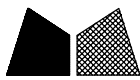

美特鋁質 有限公司

MIDI Aluminium Fabricator Ltd.

数量: 1支

工程號

J853

地盤

延平路

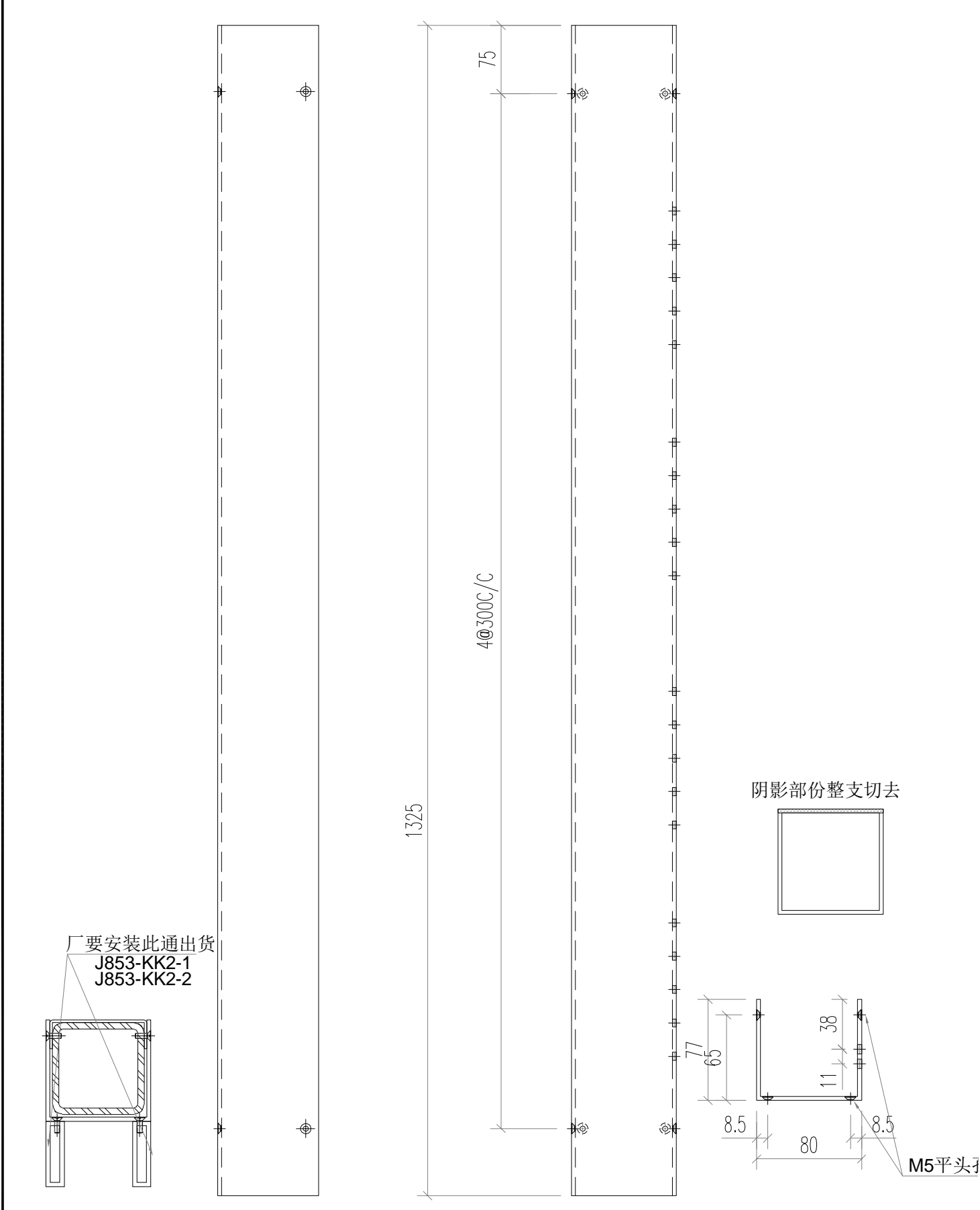

名稱	型材加工图	制圖	LHR	2024. 5. 11	修改		
材料	JM3093	復核	-	-	日期		
顏色	AL01	批準			圖號	HG-11	

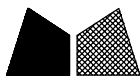

美特鋁質 有限公司

MIDI Aluminium Fabricator Ltd.

数量: 1支

工程號

J853

地盤

延平路

地盘安装

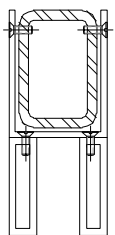
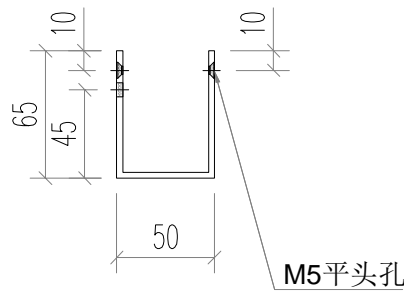
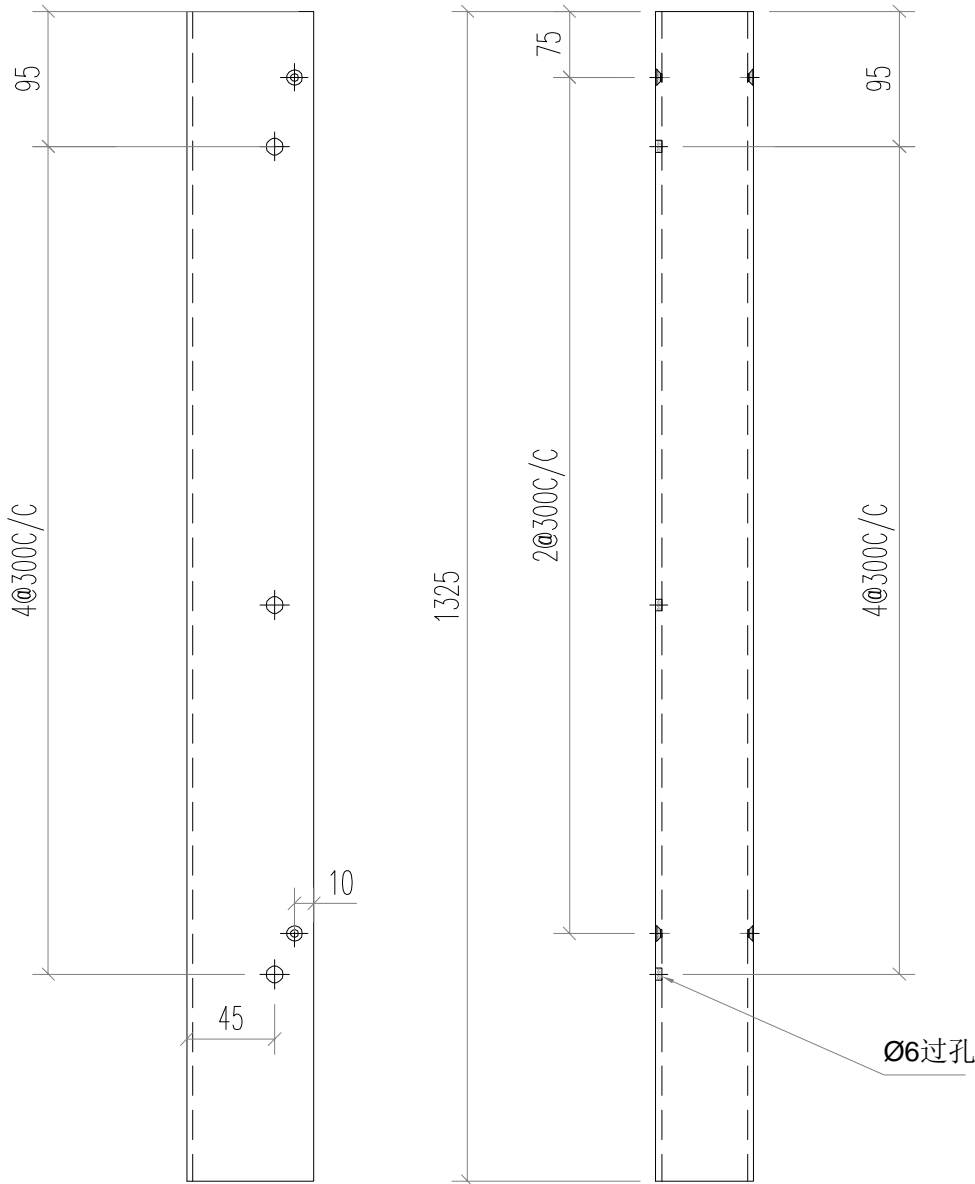

阴影部份整支切去

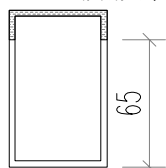

65

名稱	型材加工圖	制圖	LHR	2024. 5. 11	修改		
材料	JM3054	復核	-	-	日期		
顏色	AL01	批准			圖號	HG-12	



美特鋁質 有限公司

MIDI Aluminium Fabricator Ltd.

数量: 1支

工程號

J853

地盤

延平路

地盘安装

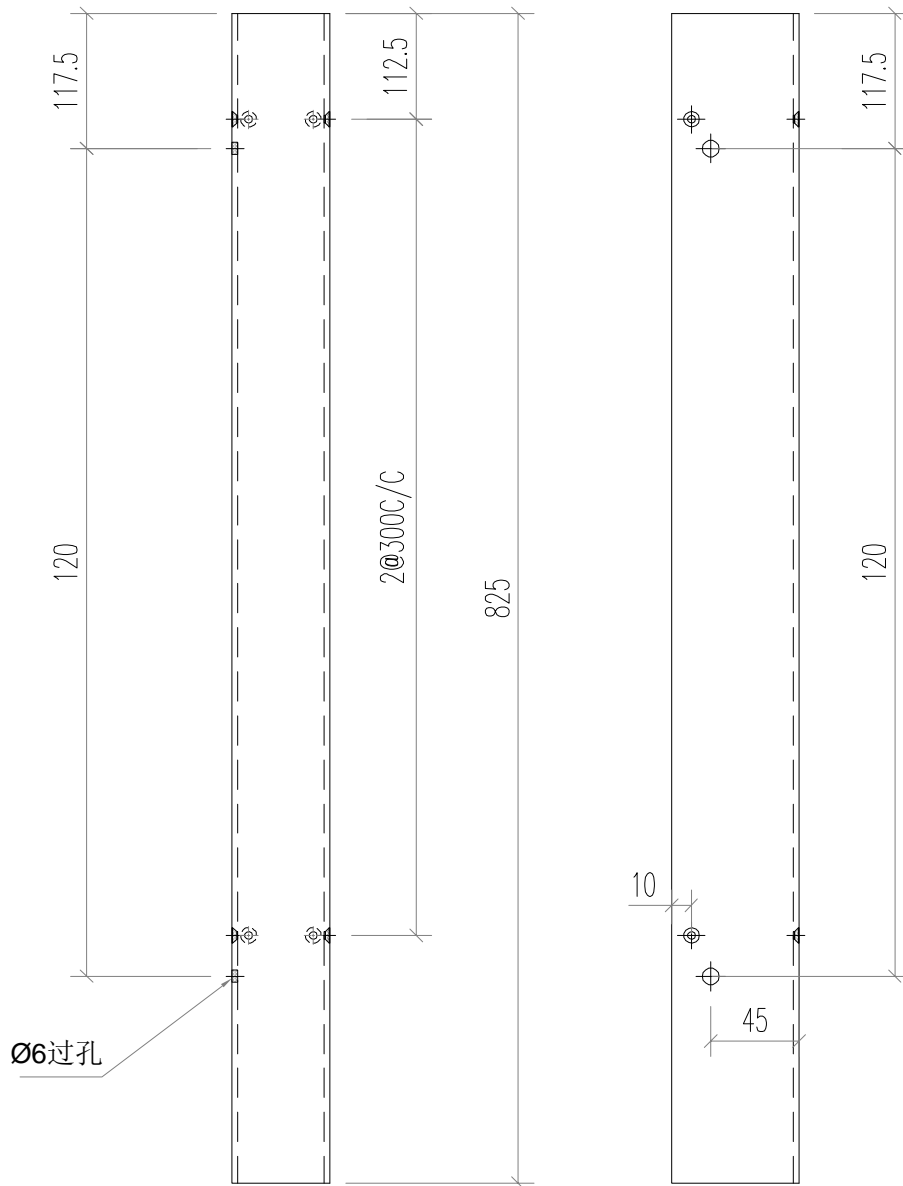

厂要安装此通出货

J853-KK1-1
J853-KK1-2

阴影部份整支切去

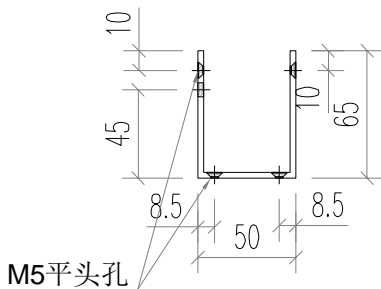
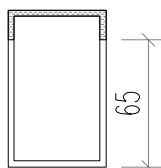
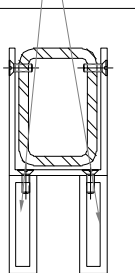

M5平头孔

名稱	型材加工圖	制圖	LHR	2024. 5. 11	修改		
材料	JM3054	復核	-	-	日期		
顏色	AL01	批準			圖號	HG-14	



美特鋁質 有限公司

MIDI Aluminium Fabricator Ltd.

数量: 2支

工程號

J853

地盤

延平路

地盘安装

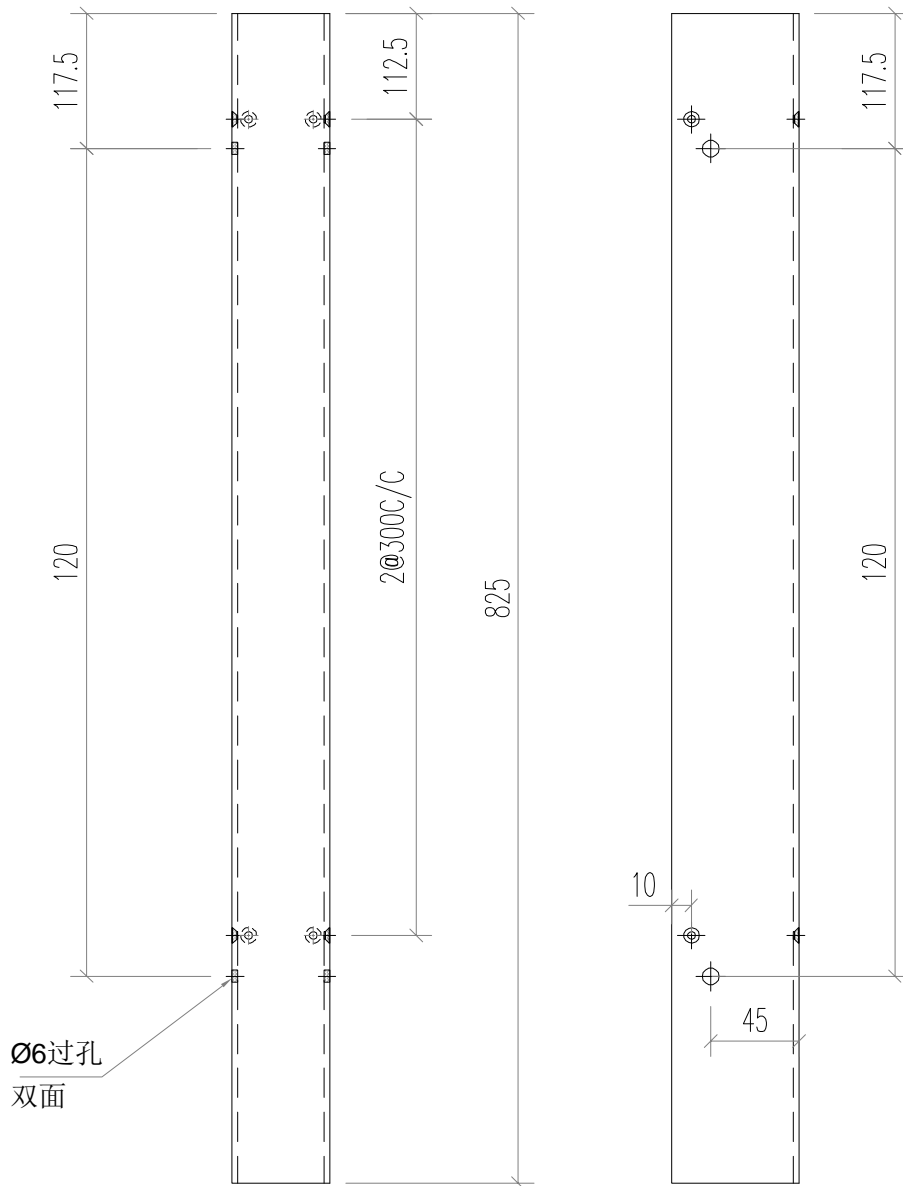

厂要安装此通出货

J853-KK1-1
J853-KK1-2

阴影部份整支切去

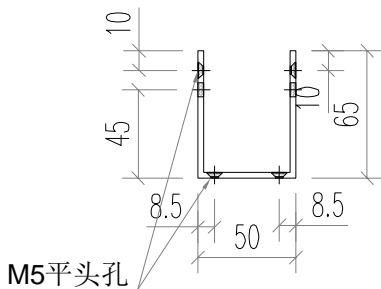
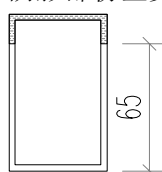
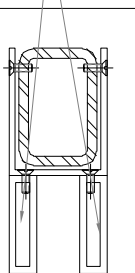

名稱	型材加工圖	制圖	LHR	2024. 5. 11	修改		
材料	JM3054	復核	-	-	日期		
顏色	AL01	批准			圖號	HG-15	



美特鋁質 有限公司

MIDI Aluminium Fabricator Ltd.

工程號

J853

地盤

延平路

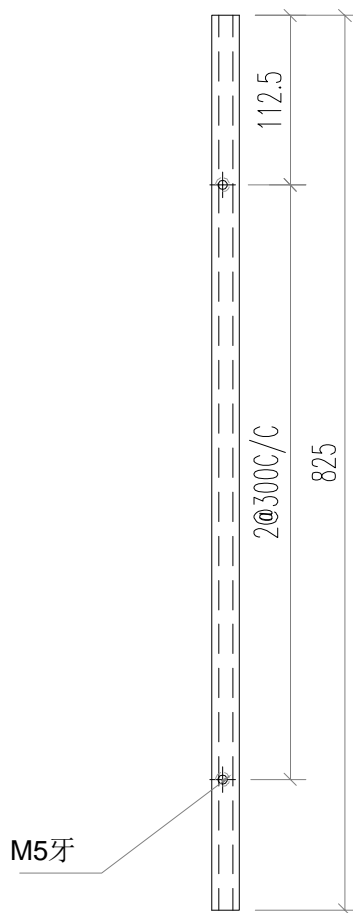
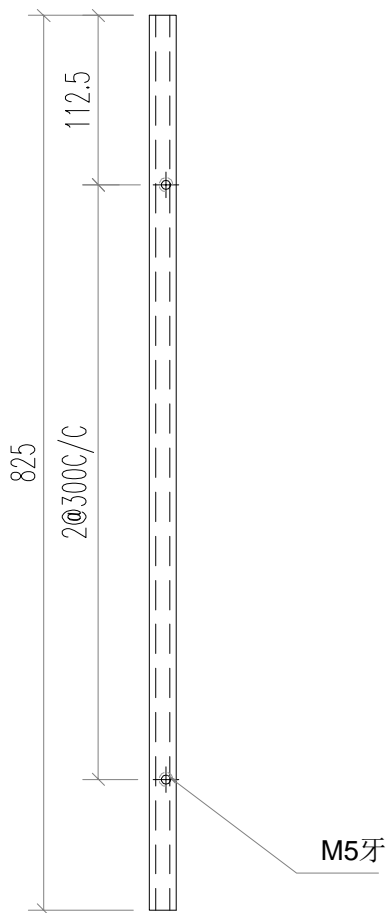

J-853-KK1-1

数量: 18

J-853-KK1-1

数量: 18

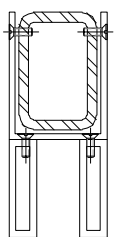

名稱	型材加工圖	制圖	LHR	2024. 5. 11	修改		
材料	JMFG0139	復核	-	-	日期		
顏色	AL01	批准			圖號	J853-KK1	

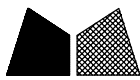

美特鋁質 有限公司

MIDI Aluminium Fabricator Ltd.

工程號

J853

地盤

延平路

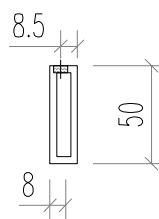
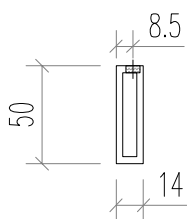
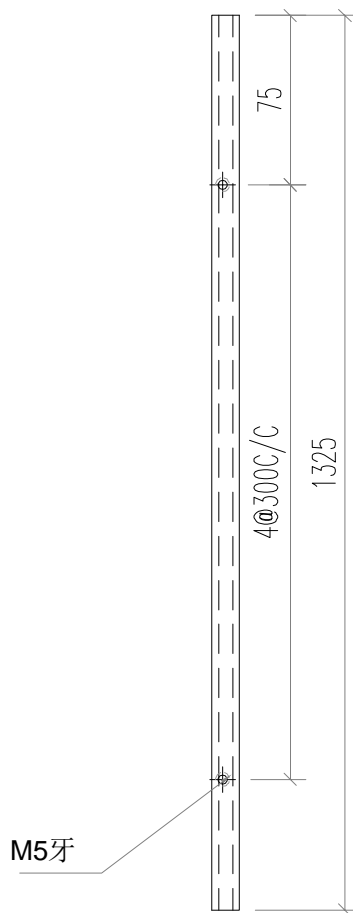
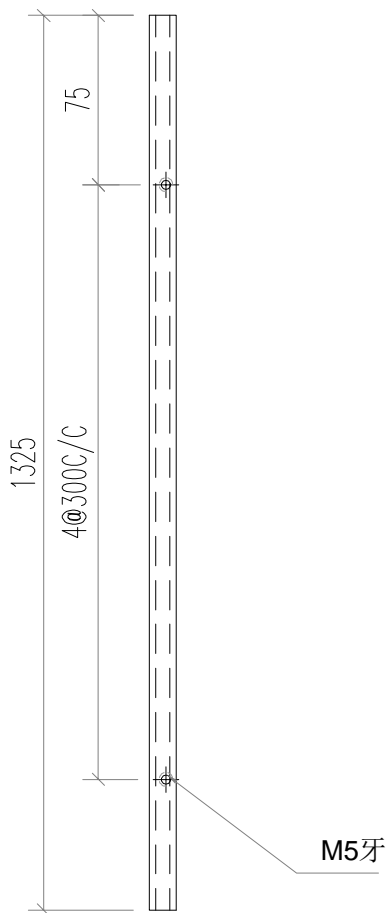

J-853-KK2-1

数量: 2

J-853-KK2-1

数量: 2

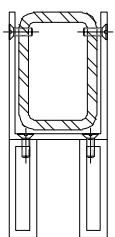

名稱	型材加工圖	制圖	LHR	2024. 5. 11	修改		
材料	JMFG0139	復核	-	-	日期		
顏色	AL01	批准			圖號	J853-KK2	



美特鋁質 有限公司

MIDI Aluminium Fabricator Ltd.

数量: 12支

工程號

J853

地盤

延平路

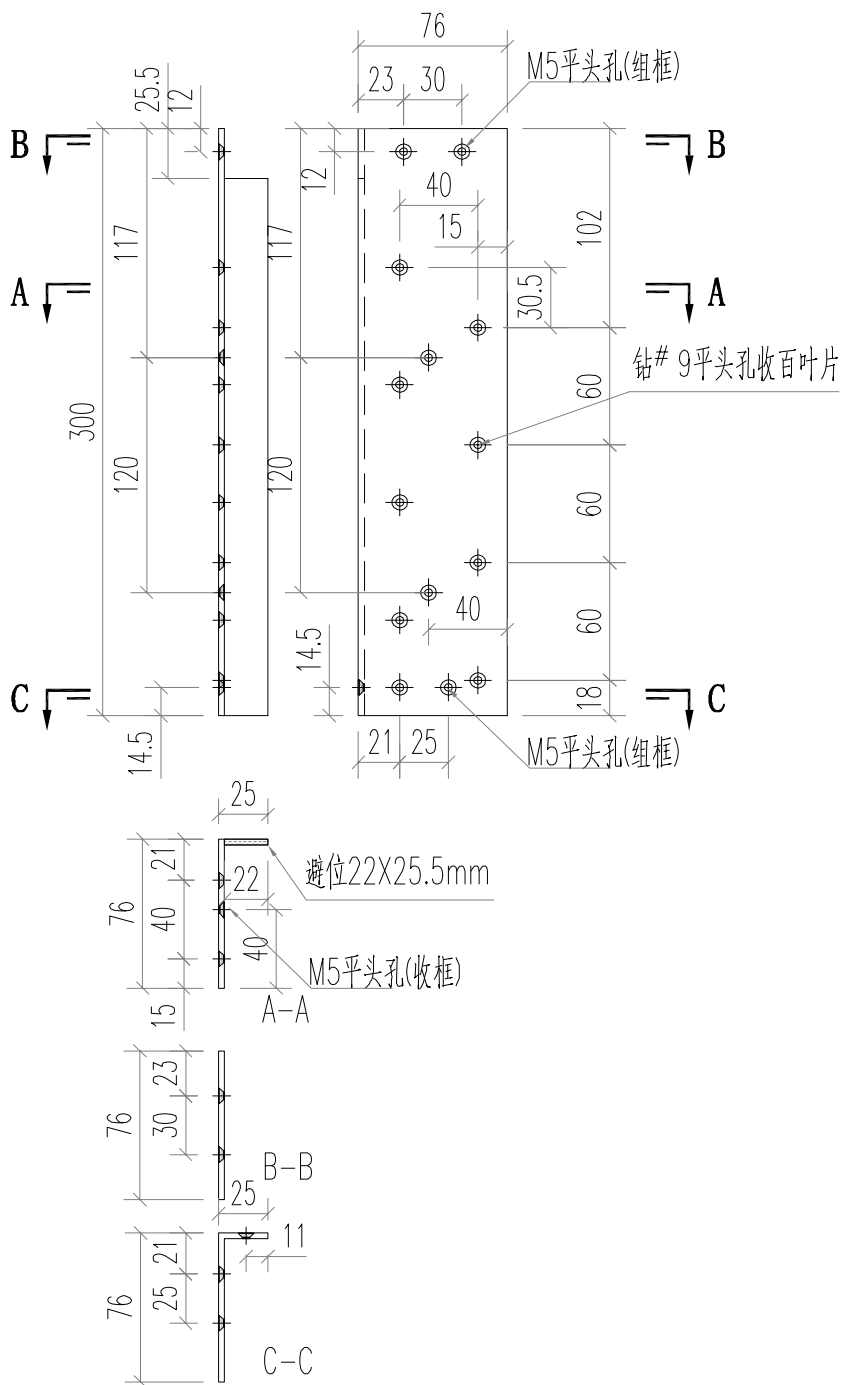

名稱	型材加工图	制圖	LHR	2024. 5. 11	修改		
材料	JMA0010	復核	-	-	日期		
顏色	AL01	批準			圖號	J853-RH1	



美特鋁質 有限公司

MIDI Aluminium Fabricator Ltd.

数量: 12支

工程號

J853

地盤

延平路

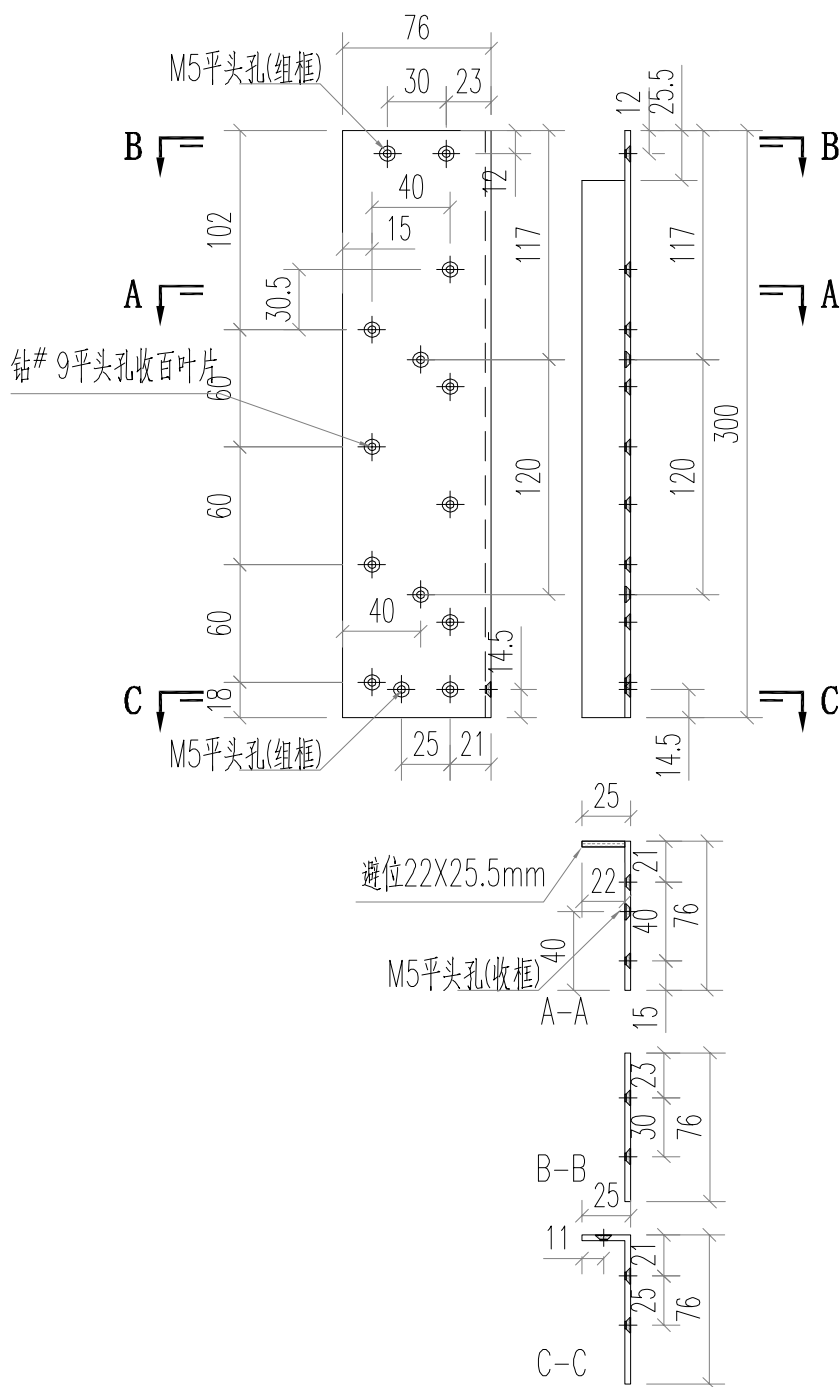

阴影部份整支切去

名稱	型材加工图	制圖	LHR	2024. 5. 11	修改		
材料	JMA0010	復核	-	-	日期		
顏色	AL01	批準			圖號	J853-RH2	



美特鋁質 有限公司

MIDI Aluminium Fabricator Ltd.

数量: 4支

工程號

J853

地盤

延平路

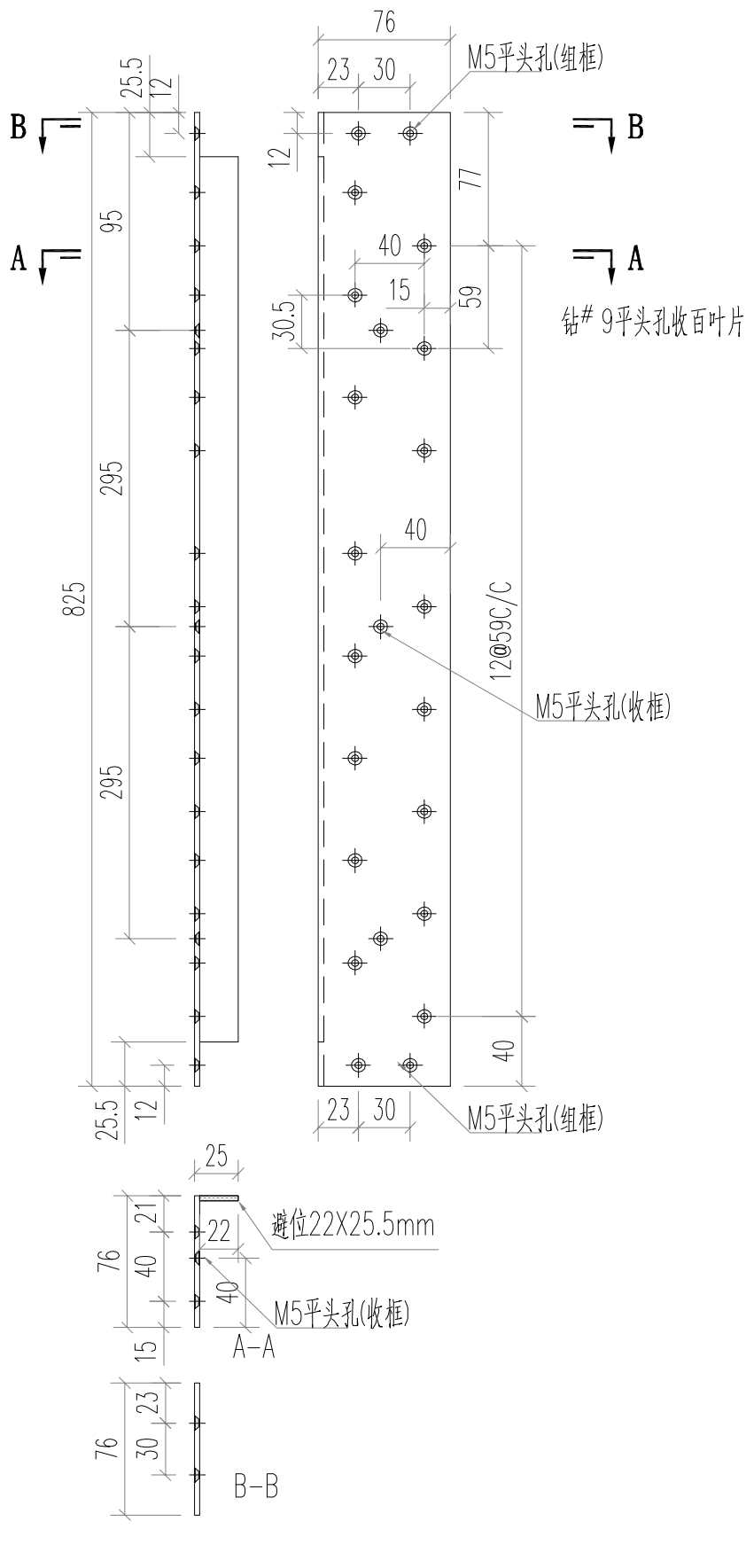

名稱	型材加工图	制圖	LHR	2024. 5. 11	修改		
材料	JMA0010	復核	-	-	日期		
顏色	AL01	批準			圖號	J853-RH3	

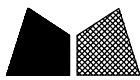

美特鋁質 有限公司

MIDI Aluminium Fabricator Ltd.

数量: 4支

工程號

J853

地盤

延平路

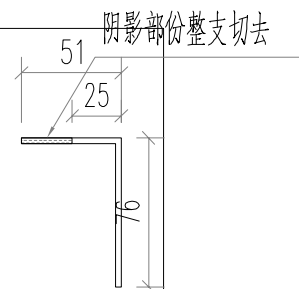
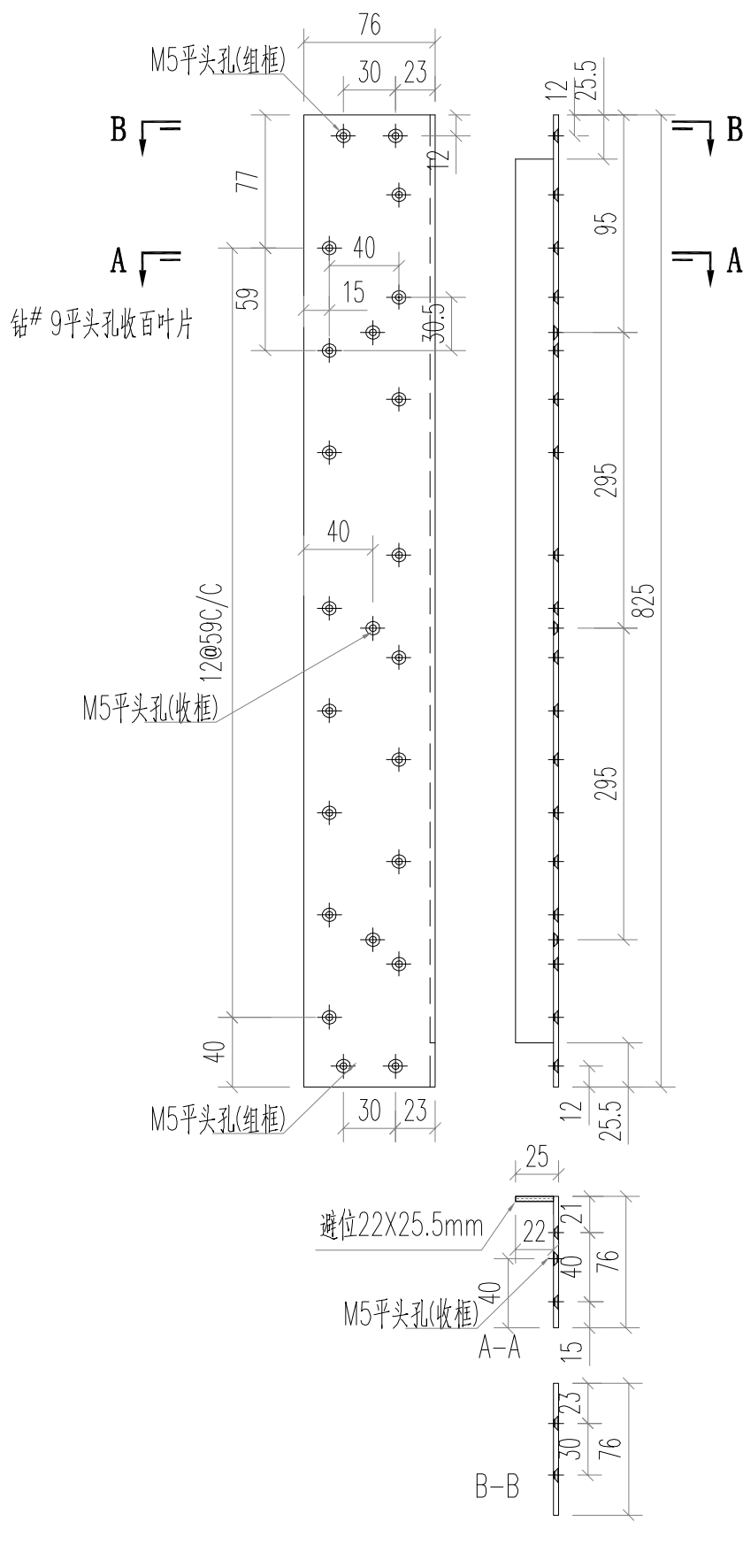

名稱	型材加工图	制圖	LHR	2024. 5. 11	修改		
材料	JMA0010	復核	-	-	日期		
顏色	AL01	批準			圖號	J853-RH4	

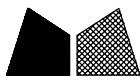

美特鋁質 有限公司

MIDI Aluminium Fabricator Ltd.

数量: 2支

工程號

J853

地盤

延平路

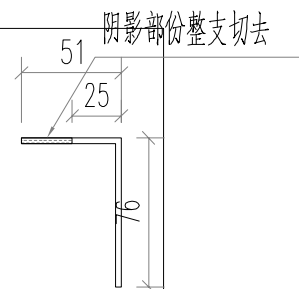
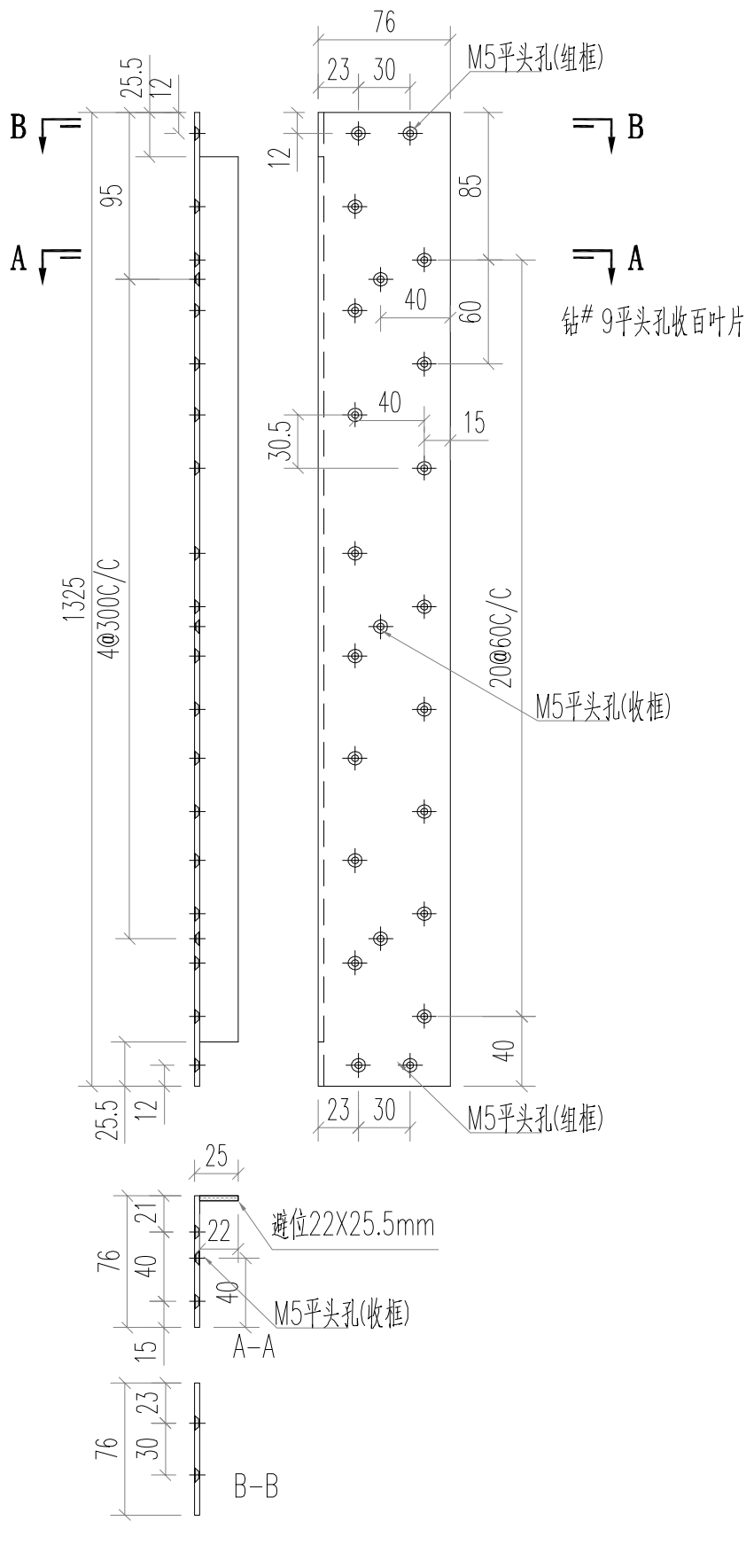

名稱	型材加工图	制圖	LHR	2024. 5. 11	修改		
材料	JMA0010	復核	-	-	日期		
顏色	AL01	批準			圖號	J853-RH5	



美特鋁質 有限公司

MIDI Aluminium Fabricator Ltd.

数量: 2支

工程號

J853

地盤

延平路

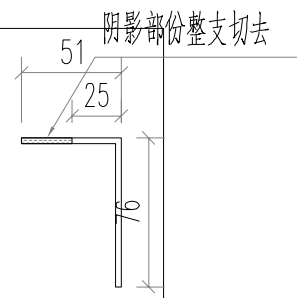
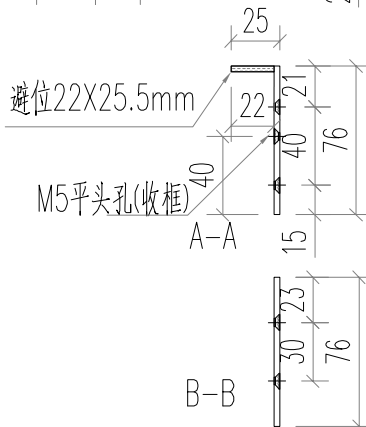
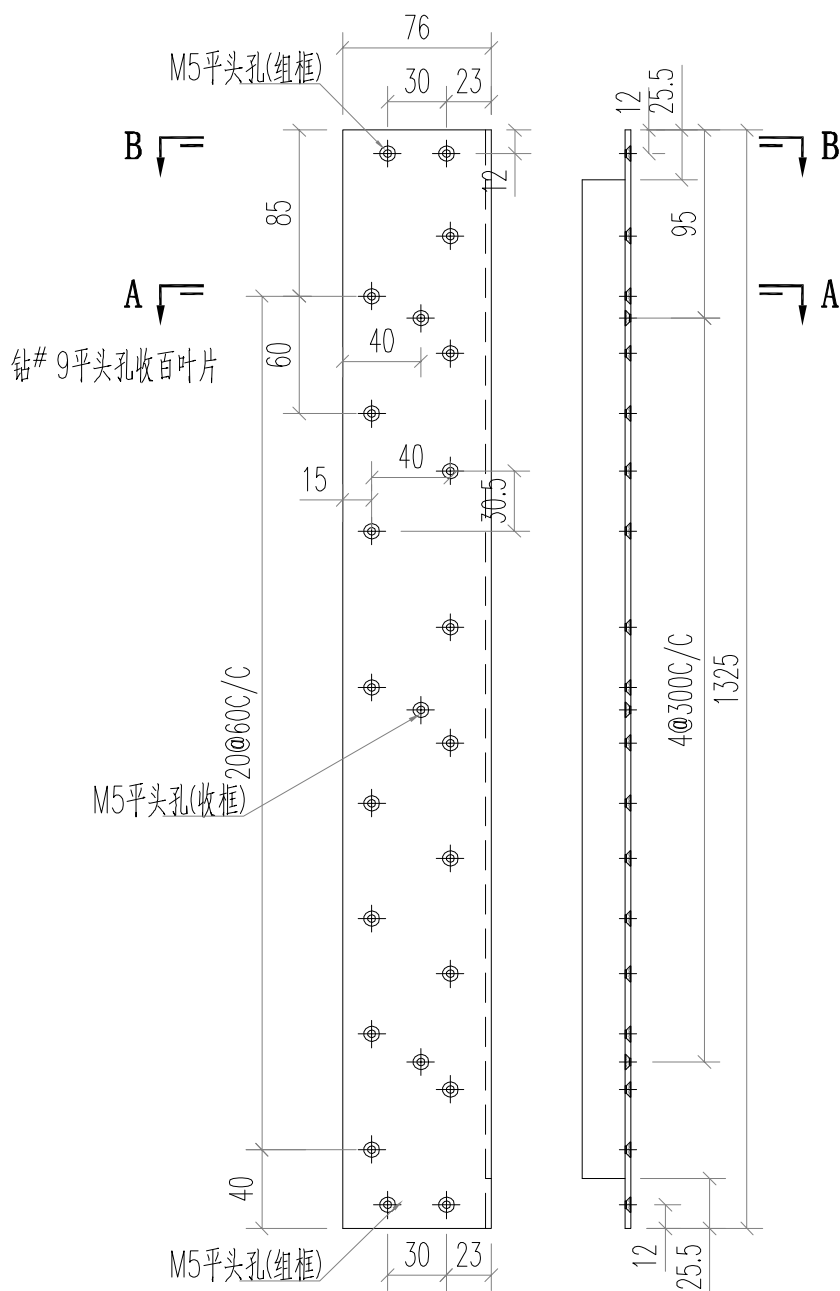

名稱	型材加工图	制圖	LHR	2024. 5. 11	修改		
材料	JMA0010	復核	-	-	日期		
顏色	AL01	批準			圖號	J853-RH6	



美特鋁質 有限公司

MIDI Aluminium Fabricator Ltd.

工程號

J853

地盤

延平路

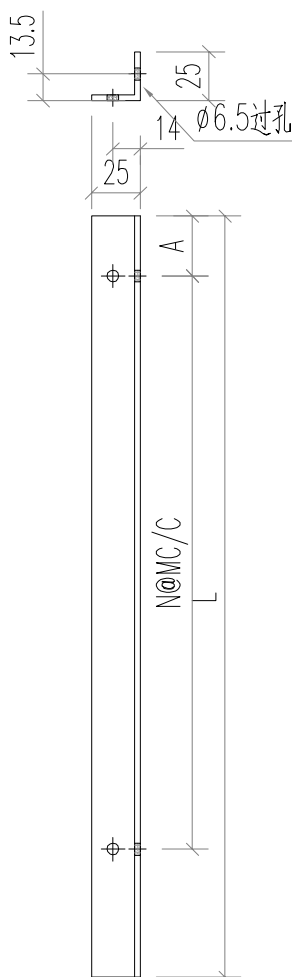

产品编号	L(mm)	数量	A	N	M	B	N1	M1	备注
J853-LG01-01	896	6	73	3	250	-	-		2101
J853-LG01-02	692	2	46	2	300	-			2101A
J853-LG01-03	602	3	51	2	250	-			2101A
J853-LG01-04	650	1	75	2	250	-			2201
J853-LG01-05	1134	2	117	3	300	-			2201
J853-LG01-06	920	2	85	3	250	-			2302
J853-LG01-07	779	2	89.5	2	300	-			2505

名稱	型材加工圖	制圖	LHR	2024. 5. 11	修改			
材料	25X25X3鋁角	復核	-	-	日期			
顏色	MILL	批準			圖號	J853-LG01		



美特鋁質 有限公司

MIDI Aluminium Fabricator Ltd.

工程號

J853

地盤

延平路

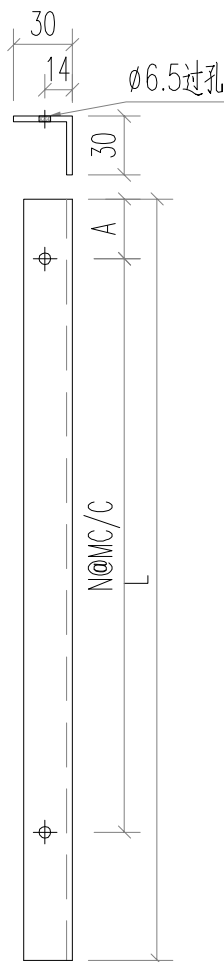

产品编号	L(mm)	数量	A	N	M	B	N1	M1	备注
J853-LG02-01	346	12	23	1	300	-	-		2101
J853-LG02-02	822	6	111	2	300	-	-		2101
J853-LG02-03	1052	2	76	3	300	-	-		2101
J853-LG02-04	1060	2	80	3	300	-	-		2201
J853-LG02-05	847.5	2	123.7	2	300	-	-		2201
J853-LG02-06	705	2	52.5	2	300	-	-		2505

J853-LG02-08	59	6	29.5	0	0	-	-		2201
J853-LG02-09	612	1	119	1	374	-	-		2201
J853-LG02-10	462	1	29	1	350	-	-		2201
J853-LG02-11	462	1	86	1	350	-	-		2201
J853-LG02-12	400	1	119	1	161	-	-		2201
J853-LG02-13	359	2	29	1	300	-	-		2302
J853-LG02-14	257	1	19	1	219	-	-		2302
J853-LG02-15	288	1	29	1	250	-	-		2505
J853-LG02-16	288	1	8.5	1	250	-	-		2505

名稱	型材加工圖	制圖	LHR	2024. 5. 11	修改			
材料	JM1014A	復核	-	-	日期			
顏色	AL01	批准			圖號	J853-LG02		



美特鋁質 有限公司

MIDI Aluminium Fabricator Ltd.

工程號

J853

地盤

延平路

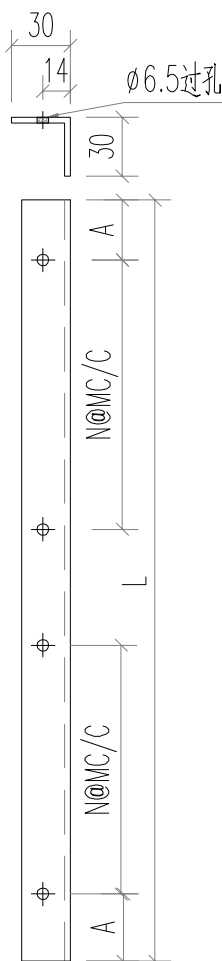

产品编号	L(mm)	数量	A	N	M	B	N1	M1	备注
J853-LG03-01	690	2	23	1	200	-	-		2101A

名稱	型材加工图	制圖	LHR	2024. 5. 11	修改			
材料	JM1014A	復核	-	-	日期			
顏色	AL01	批准			圖號	J853-LG03		



美特鋁質 有限公司
MIDI Aluminium Fabricator Ltd.

工程號 J853 地盤 香港延坪道

产品编号	L(mm)	数量	A	N	M	B	N1	M1	备注
J853-FD3-01	874	6	137	2	300	-	-	-	2101
J853-FD3-02	1104	2	102	3	300	-	-	-	2101
J853-FD3-03	1112	2	106	3	300	-	-	-	2201
J853-FD3-04	899.5	2	149.7	2	300	-	-	-	2302
J853-FD3-05	757	2	78.5	2	300	-	-	-	2505A

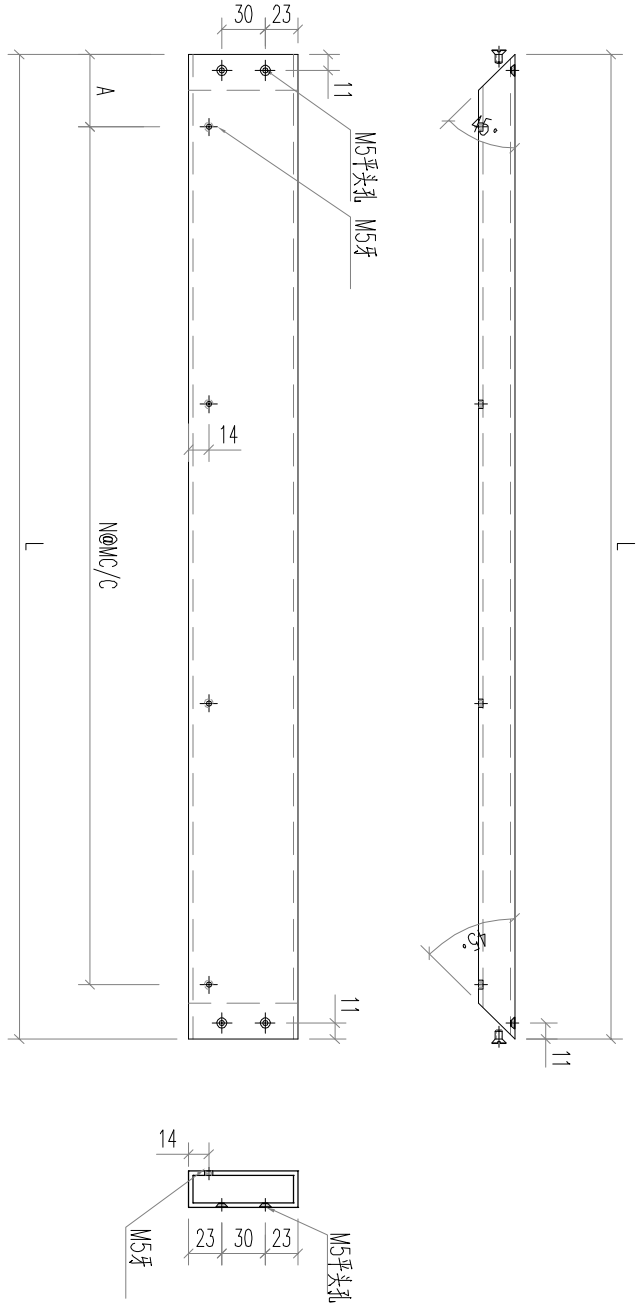

名稱	格柵通加工圖	制圖	林仁安	2024.04.11	修改		
材料	JM3003	復核			日期		
顏色	JMQ213457	批准			圖號	J853-FD3	



美特鋁質 有限公司
MIDI Aluminium Fabricator Ltd.

工程號

J853

地盤

香港延坪道

產品編號	L(mm)	數量	A	N	M	B	N1	M1	備註
J853-FD4-01	874	6	-	-	-	-	-	-	2101
J853-FD4-02	1104	2	-	-	-	-	-	-	2101
J853-FD4-03	1112	2	-	-	-	-	-	-	2201
J853-FD4-04	899.5	2	-	-	-	-	-	-	2201
J853-FD4-05	757	2	-	-	-	-	-	-	2505

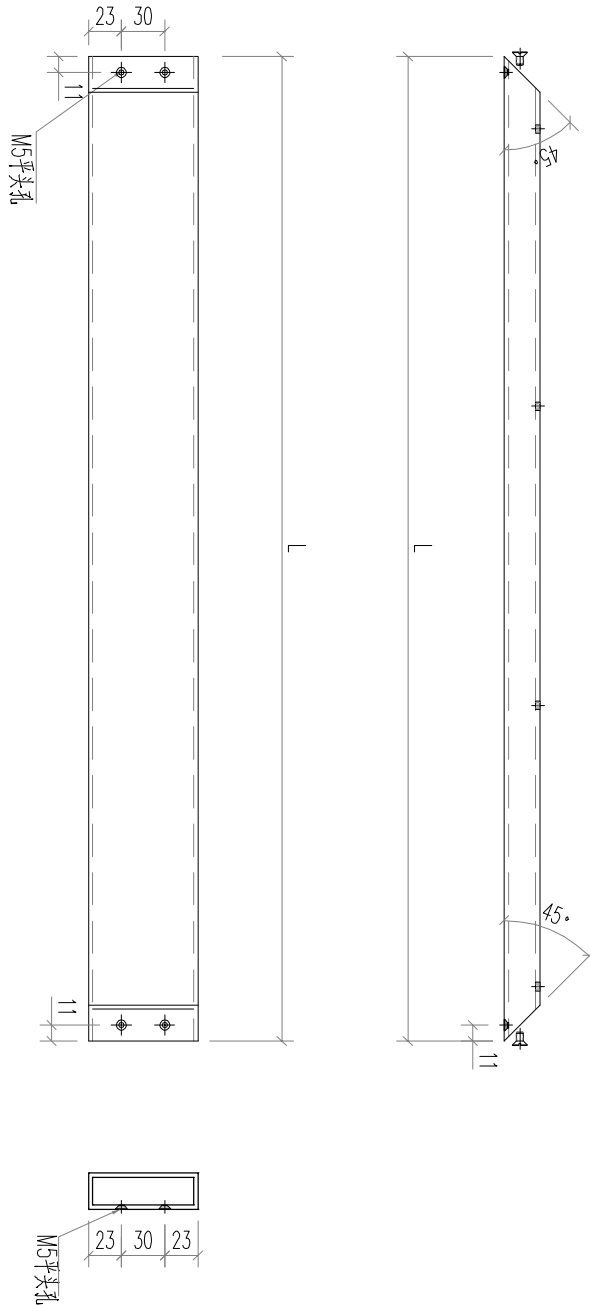

名稱
材料
顏色

格柵通加工圖
JM3003
JMQ213457

制圖
復核
批准

林仁安

2024.04.11

修改
日期
圖號

J853-FD4



美特鋁質 有限公司
MIDI Aluminium Fabricator Ltd.

数量：7支

工程號

J853

地盤

香港延坪道

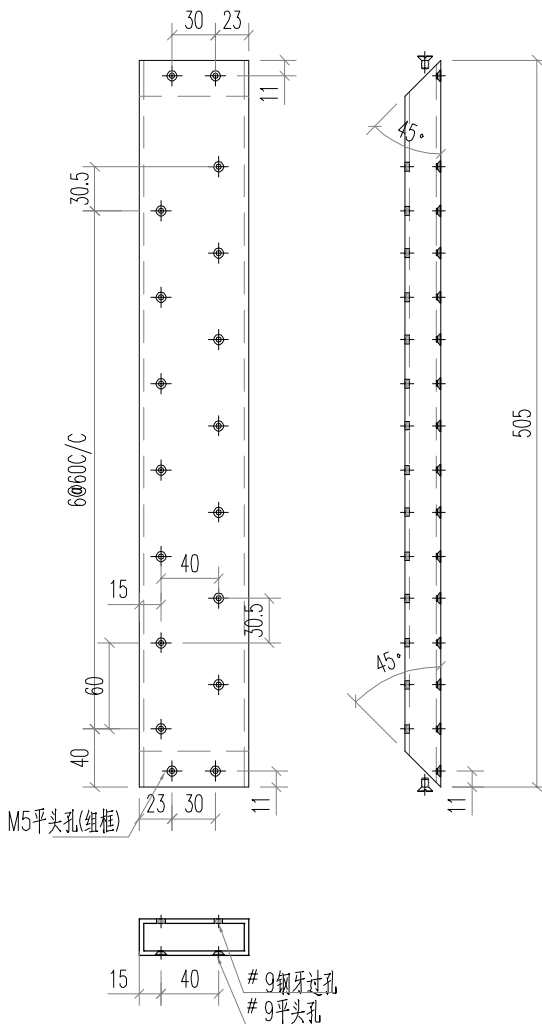

名稱	格柵通加工圖	制圖	林仁安	2024.04.11	修改		
材料	JM3003	復核			日期		
顏色	JMQ213457	批准			圖號	J853-FD2	



美特鋁質 有限公司
MIDI Aluminium Fabricator Ltd.

数量: 5支

工程號

J853

地盤

香港延坪道

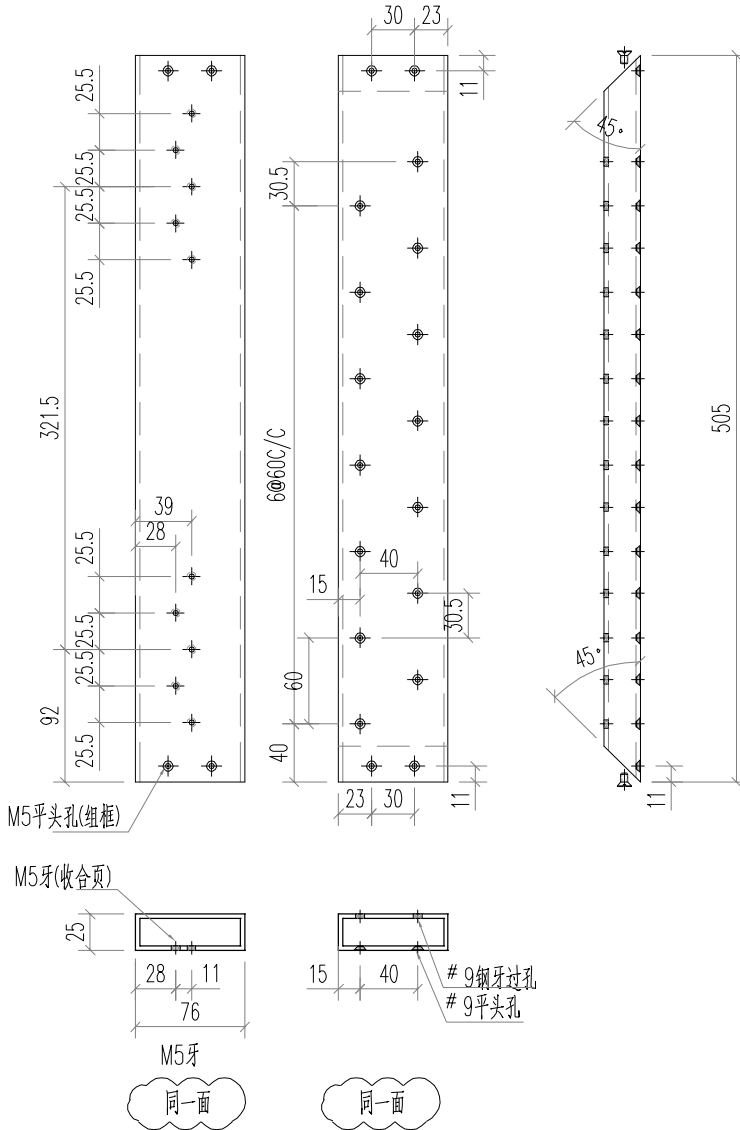

名稱	格柵通加工圖	制圖	林仁安	2024.04.11	修改		
材料	JM3003	復核			日期		
顏色	JMQ213457	批准			圖號	J853-FD5	



美特鋁質 有限公司
MIDI Aluminium Fabricator Ltd.

数量: 5支

工程號

J853

地盤

香港延坪道

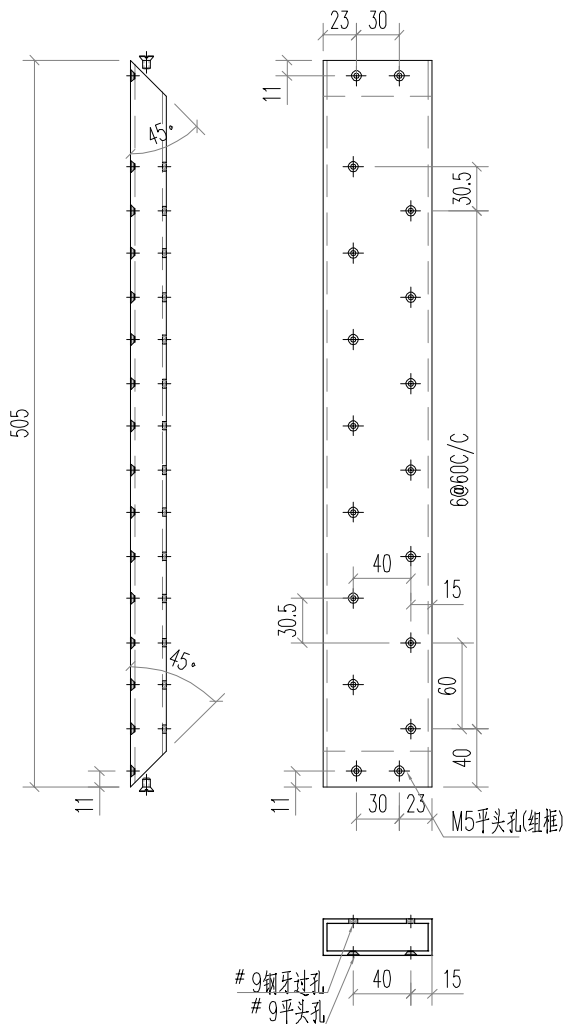

名稱	格柵通加工圖	制圖	林仁安	2024.04.11	修改		
材料	JM3003	復核			日期		
顏色	JMQ213457	批准			圖號	J853-FD6	



美特鋁質 有限公司
MIDI Aluminium Fabricator Ltd.

数量: 2支

工程號

J853

地盤

香港延坪道

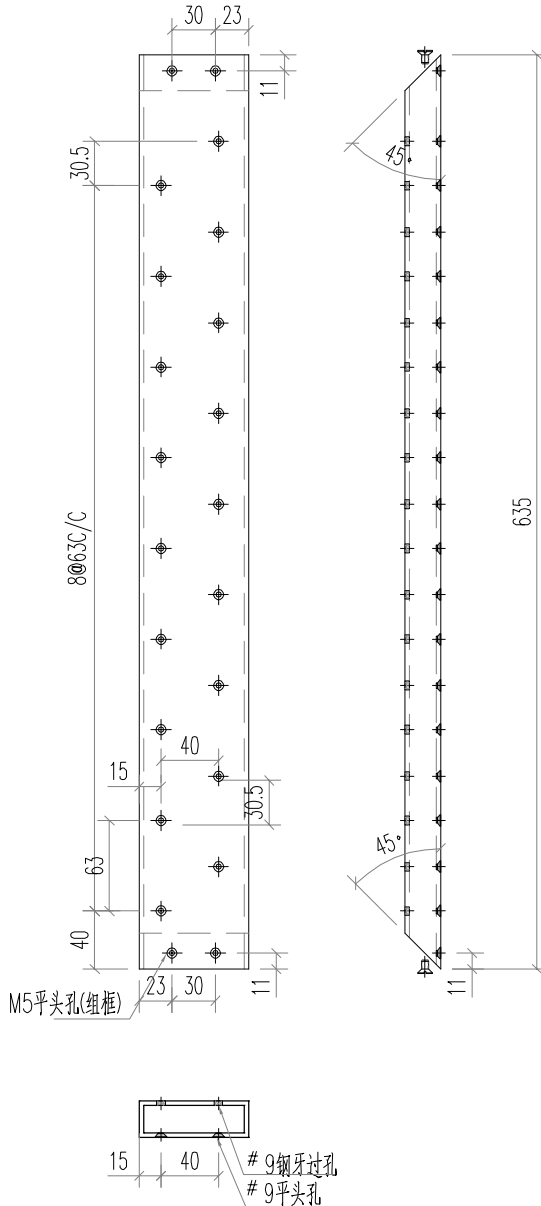

名稱	格柵通加工圖	制圖	林仁安	2024.04.11	修改			
材料	JM3003	復核			日期			
顏色	JMQ213457	批准			圖號	J853-FD8		



美特鋁質有限公司
MIDI Aluminium Fabricator Ltd.

工程號 J853 地盤 香港延坪道

产品编号	L(mm)	数量	A	N	M	B	N1	M1	备注
J853-RM01-01	896	6	73	3	250	24	300		2101
J853-RM01-02	692	2	46	2	300	24	200		2101A
J853-RM01-03	1134	2	117	3	300	30	350		2201
J853-RM01-04	921.5	1	85.7	3	250	30	350		2302
J853-RM01-05	921.5	1	85.7	3	250	30	300		2302
J853-RM01-06	779	2	89.5	2	300	30	250		2505

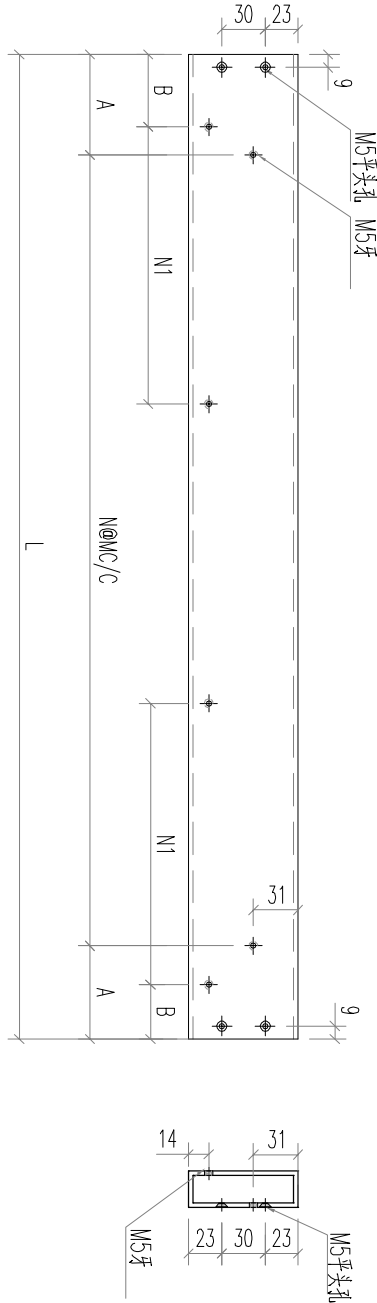

名稱	格柵通加工圖	制圖	林仁安	2024.04.11	修改		
材料	JM3003	復核			日期		
顏色	JMQ213457	批准			圖號	J853-RM1	



美特鋁質 有限公司
MIDI Aluminium Fabricator Ltd.

工程號 J853 地盤 香港延坪道

產品編號	L(mm)	數量	A	N	M	B	N1	M1	備註
J853-RM02-01	602	3	51	2	250	-	-	-	2101
J853-RM02-02	647	1	73.5	2	250	-	-	-	2201

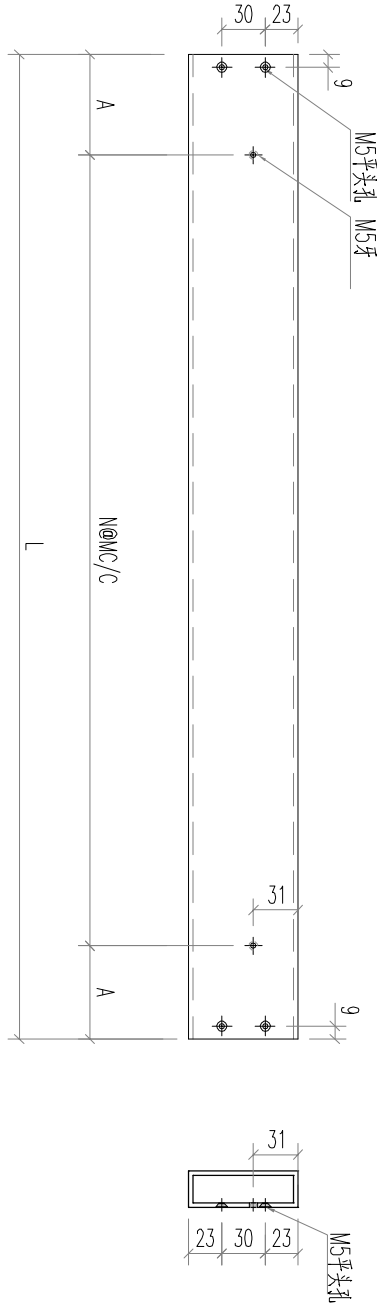

名稱	格柵通加工圖	制圖	林仁安	2024.04.11	修改			
材料	JM3003	復核			日期			
顏色	JMQ213457	批准			圖號	J853-RM2		



美特鋁質 有限公司
MIDI Aluminium Fabricator Ltd.

工程號 J853 地盤 香港延坪道

产品编号	L(mm)	数量	A	N	M	B	N1	M1	备注
J853-RD01-01	896	6	2101
J853-RD01-02	1134	2	2201
J853-RD01-03	921.5	2	2302
J853-RD01-04	779	2	2505

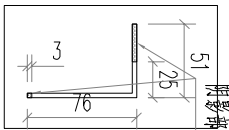
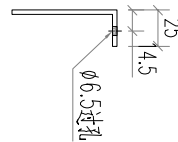
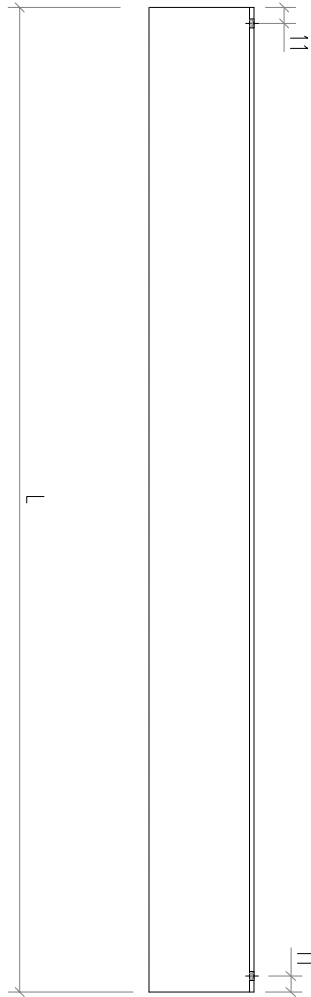

阴影部份量支切去

名稱	格柵通加工圖	制圖	林仁安	2024.04.11	修改			
材料	JMA0010	復核			日期			
顏色	JMQ213457	批准			圖號	J853-RD1		

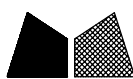

美特鋁質 有限公司
MIDI Aluminium Fabricator Ltd.

工程號 J853 地盤 香港延坪道

產品編號	L(mm)	數量	A	N	M	B	N1	M1	備注
J853-RD02-01	602	3	-	-	-	-	-	-	2101
J853-RD02-02	692	2	-	-	-	-	-	-	2302
J853-RD02-03	647	1	-	-	-	-	-	-	2201

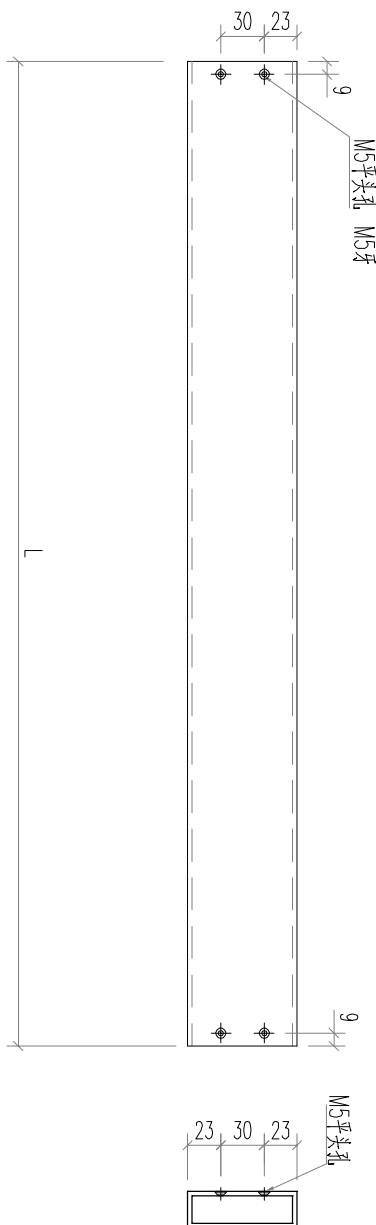

名稱 格柵通加工圖
材料 JM3003
顏色 JMQ213457

制圖 林仁安
圖核
復核
批准

2024.04.11

修改 日期
圖號 J853-RD2

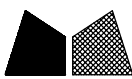

美特鋁質 有限公司
MIDI Aluminium Fabricator Ltd.

工程號 J853 地盤 香港延坪道

產品編號	L(mm)	數量	A	N	M	B	N1	M1	備注
J853-BY01-01	348	48	
J853-BY01-02	602	36	
J853-BY01-03	692	34	
J853-BY01-04	246	16	
J853-BY01-05	824	42	
J853-BY01-06	1054	18	
J853-BY01-07	1062	14	
J853-BY01-08	849.5	14	
J853-BY01-09	707	14	
J853-BY01-10	647	12	
J853-BY01-11	614	4	
J853-BY01-12	60	24	
J853-BY01-13	467	8	
J853-BY01-14	401	4	
J853-BY01-15	361	8	
J853-BY01-16	259	4	
J853-BY01-17	289	8	

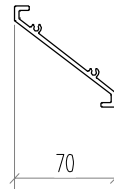
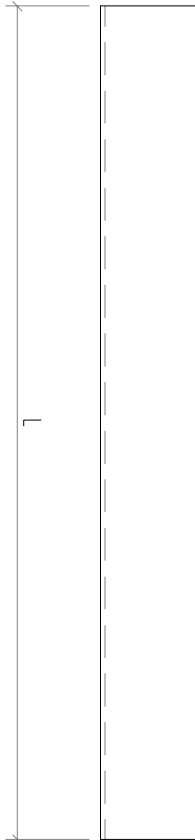

名稱 百叶片加工圖
材料 X85959
顏色 JMQ213457

制圖 林仁安
審核
復核
批准

2024.04.11

修改
日期
圖號

J853-BY01



美特鋁質 有限公司
MIDI Aluminium Fabricator Ltd.

工程號 J853 地盤 香港延坪道

產品編號	L(mm)	數量	A	N	M	B	N1	M1	備注
J853-BY02-01	602	3	
J853-BY02-02	647	1	

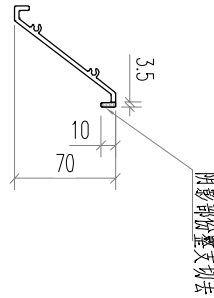
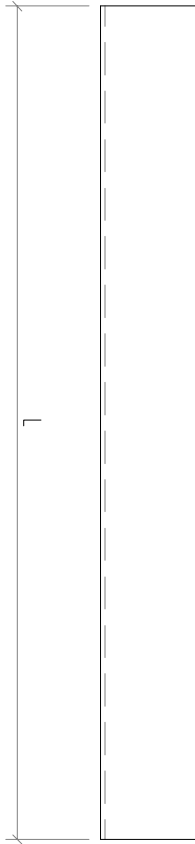

名稱	百叶片加工圖	制圖	林仁安	2024.04.11	修改			
材料	X85959	復核			日期			
顏色	JMQ213457	批准			圖號	J853-BY02		



美特鋁質 有限公司
MIDI Aluminium Fabricator Ltd.

工程號 J853 地盤 香港延坪道

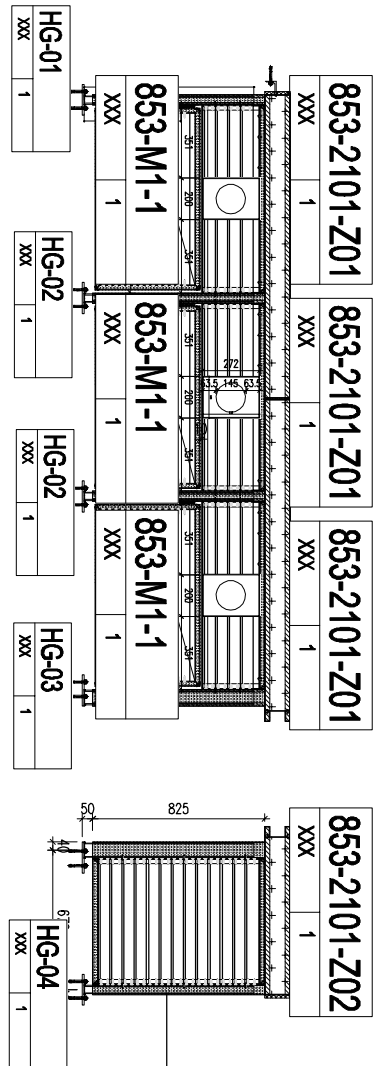

MF-2101
T1-R/F

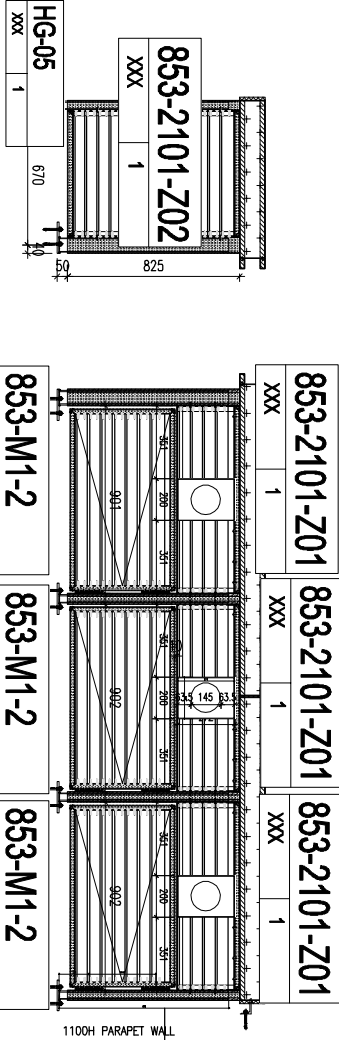

MF-2101/R
T1-R/F

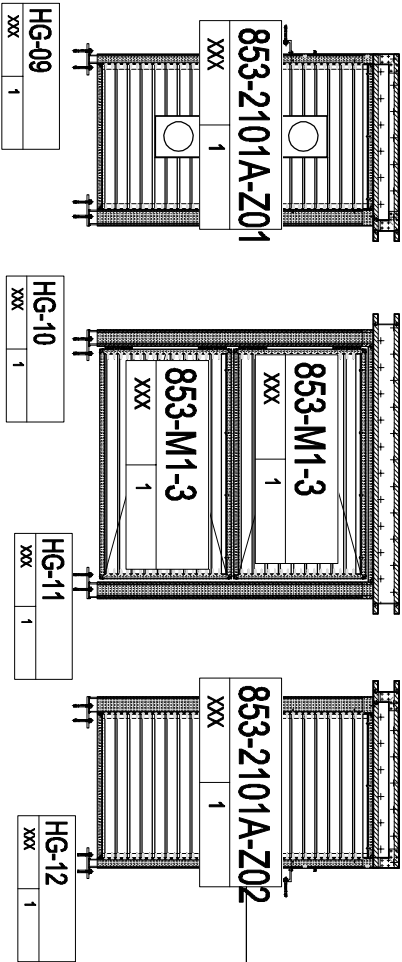

MF-2101A
T1-5/F

名稱	格柵位置圖	制圖	林仁安	2024.04.11	修改	
材料	如圖	審核			日期	
顏色	詳見加工圖	批准			圖號	J853-WZ-2101



美特鋁質 有限公司
MIDI Aluminium Fabricator Ltd.

工程號 J853 地盤 香港延坪道

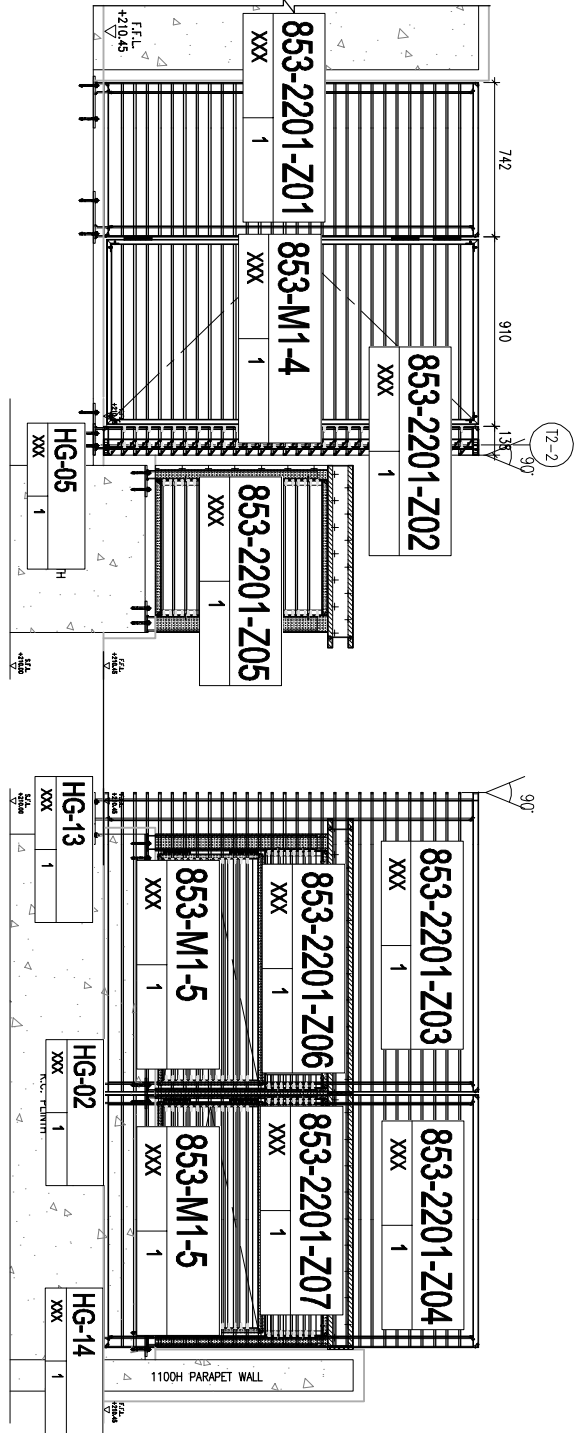

MF-2201
T2-R/F

名稱	格柵位置圖	制圖	林仁安	2024.04.11	修改		
材料	如圖	審核			日期		
顏色	詳見加工圖	批准			圖號	J853-WZ-2201	



美特鋁質 有限公司
MIDI Aluminium Fabricator Ltd.

工程號 J853 地盤 香港延坪道

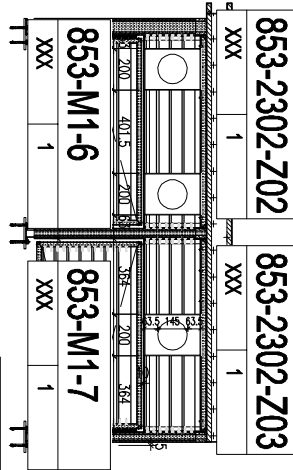
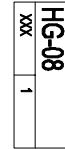
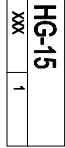
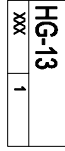
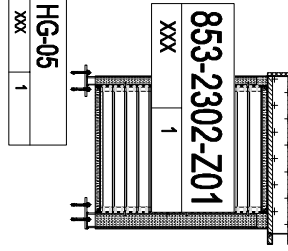

MF-2302
T3-R/F

名稱	格柵位置圖	制圖	林仁安	2024.04.11	修改			
材料	如圖	復核			日期			
顏色	詳見加工圖	批准			圖號	J853-WZ-2302		



美特鋁質 有限公司
MIDI Aluminium Fabricator Ltd.

工程號 J853 地盤 香港延坪道

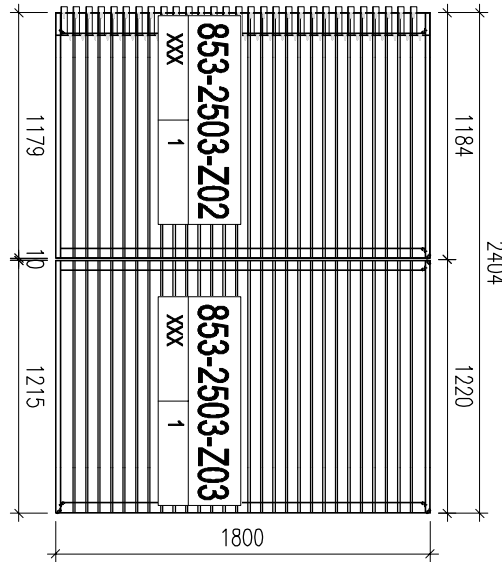
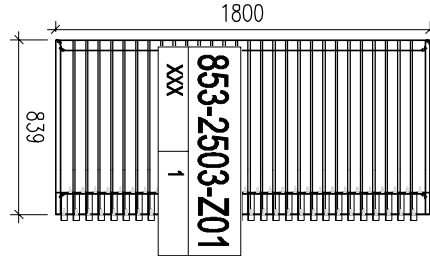

MF-2503
T5-R/F

名稱	格柵位置圖	制圖	林仁安	2024.04.11	修改			
材料	如圖	復核			日期			
顏色	詳見加工圖	批准			圖號	J853-WZ-2503		



美特鋁質 有限公司
MIDI Aluminium Fabricator Ltd.

工程號 J853 地盤 香港延坪道

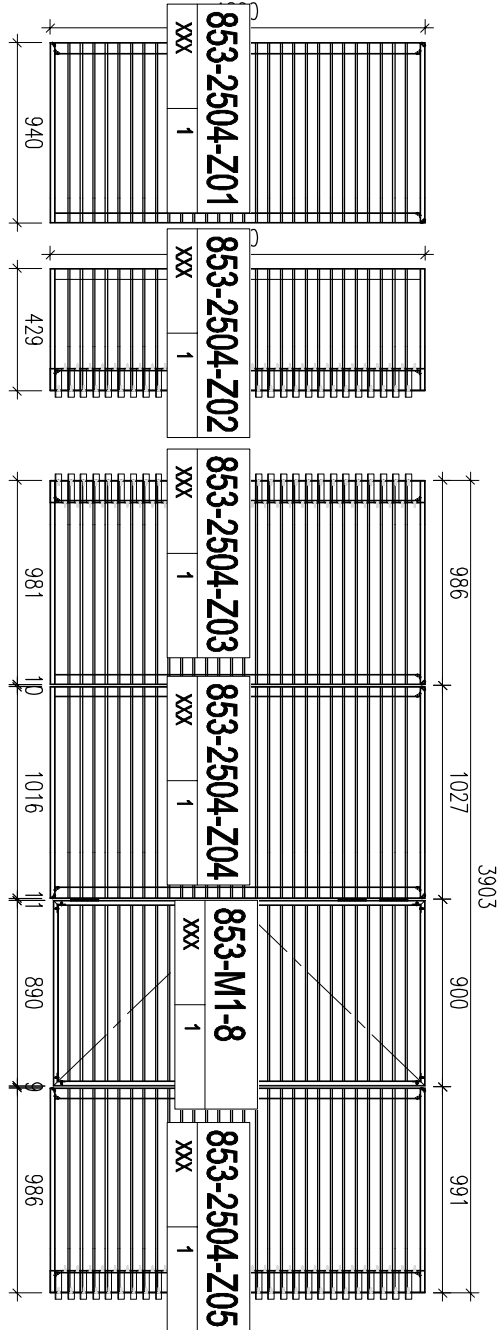
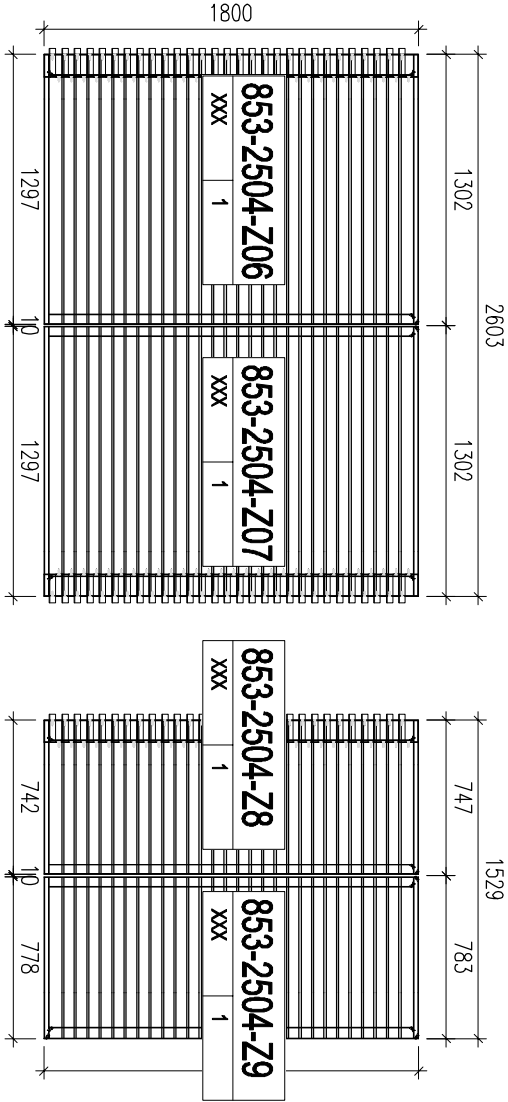

MF-2504
T5-R/F

名稱	格柵位置圖	制圖	林仁安	2024.04.11	修改			
材料	如圖	復核			日期			
顏色	詳見加工圖	批准			圖號	J853-WZ-2504		



美特鋁質 有限公司
MIDI Aluminium Fabricator Ltd.

工程號 J853 地盤 香港延坪道

MF-2505A
T5-R/F

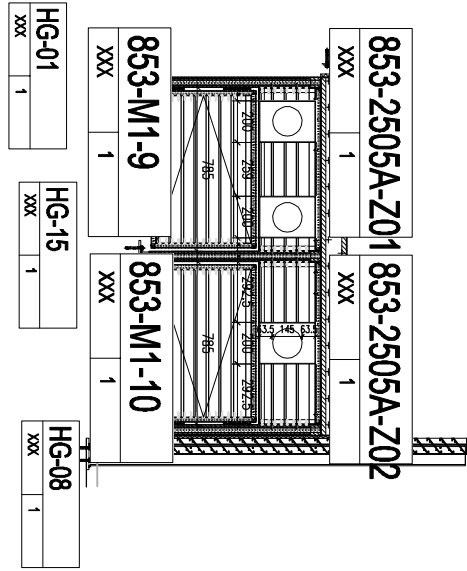

名稱	格柵位置圖	制圖	林仁安	2024.04.11	修改			
材料	如圖	復核			日期			
顏色	詳見加工圖	批准			圖號	J853-WZ-2505		



美特鋁質 有限公司
MIDI Aluminium Fabricator Ltd.

工程號 J853 地盤 香港延坪道

MF-2601
T7-R/F

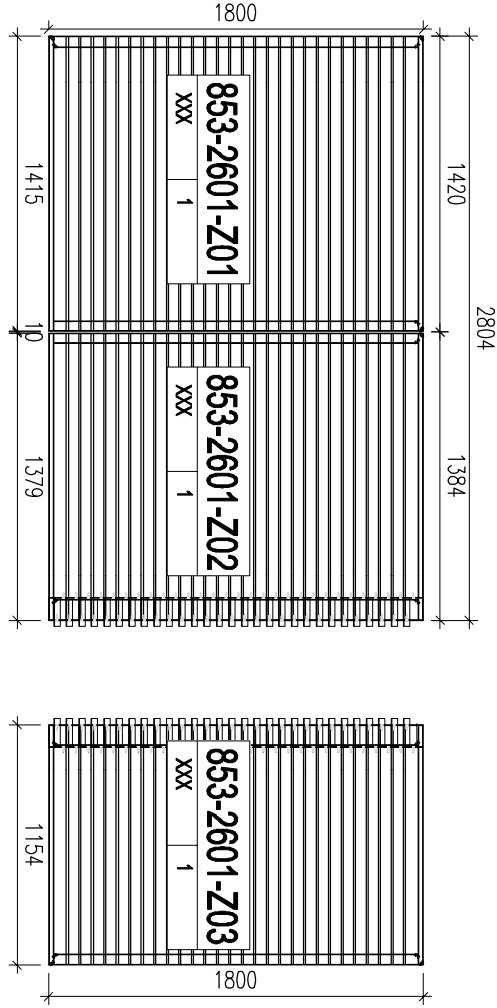

名稱	格柵位置圖	制圖	林仁安	2024.04.11	修改			
材料	如圖	復核			日期			
顏色	詳見加工圖	批准			圖號	J853-WZ-2601		



美特鋁質 有限公司
MIDI Aluminium Fabricator Ltd.

工程號

J853

地盤

香港延坪道

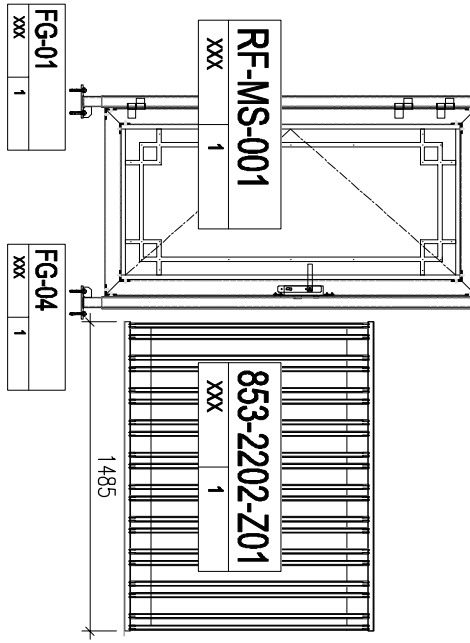

MF-2202
T2-R/F

名稱
材料
顏色

格柵位置圖

如圖

詳見加工圖

制圖
復核
批准

林仁安

2024.04.11

修改
日期
圖號

J853-WZ-2202



美特鋁質 有限公司
MIDI Aluminium Fabricator Ltd.

工程號 J853 地盤 香港延坪道

MF-2301
T3-R/F

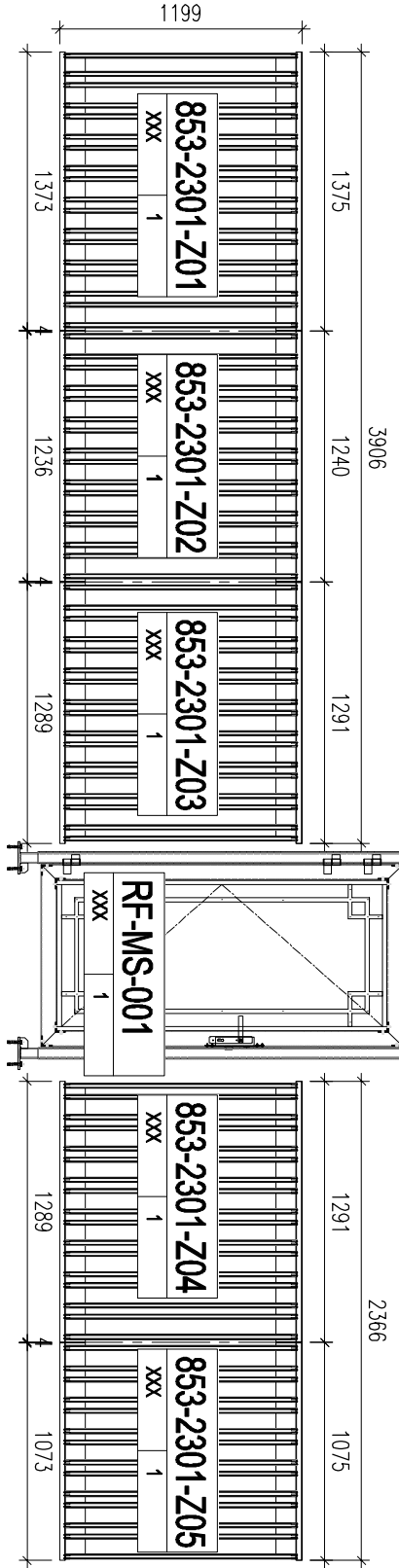

名稱	格柵位置圖	制圖	林仁安	2024.04.11	修改			
材料	如圖	復核			日期			
顏色	詳見加工圖	批准			圖號	J853-WZ-2202		



美特鋁質 有限公司
MIDI Aluminium Fabricator Ltd.

工程號 J853 地盤 香港延坪道

MF-2501
T5-R/F

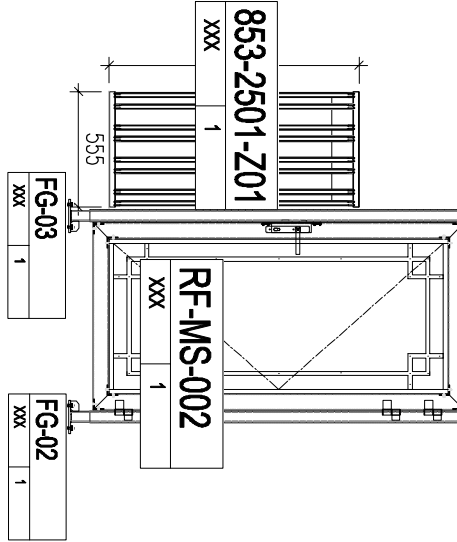

MF-2501
T5-R/F

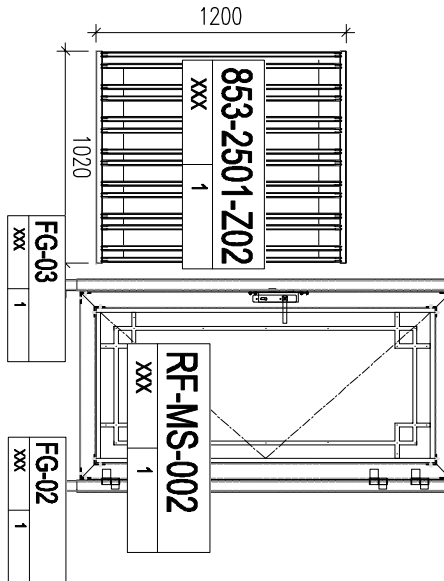

名稱	格柵位置圖	制圖	林仁安	2024.04.11	修改			
材料	如圖	復核			日期			
顏色	詳見加工圖	批准			圖號	J853-WZ-2202		



美特鋁質 有限公司
MIDI Aluminium Fabricator Ltd.

工程號

J853

地盤

香港延坪道

MF-2502
T5-R/F

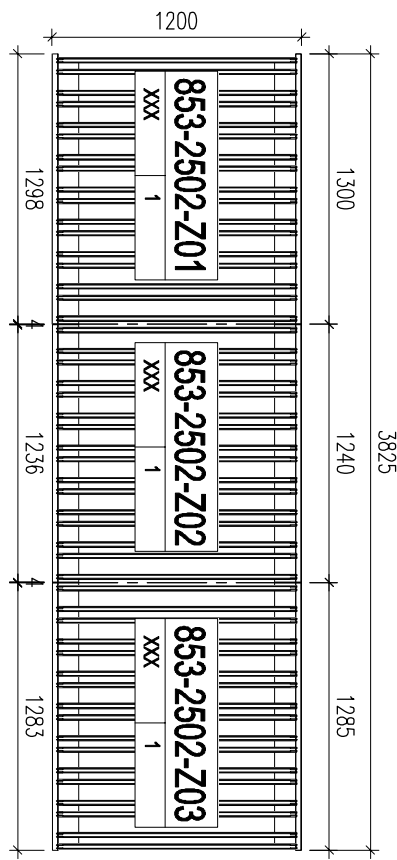

名稱
材料
顏色

格柵位置圖
如圖
詳見加工圖

制圖
復核
批准

林仁安

2024.04.11

修改
日期
圖號

J853-WZ-2202