

美特鋁質有限公司

MIDI ALUMINIUM FABRICATOR LTD.



工程指示 / 要求簡箋 ENGINEER INSTRUCTIONS (E.I.)

工程指示編號:	EI- 7577	修改版本:	A
	HK- /		
工程編號:	J 853	工程名稱:	延坪道
收件人:	Maggie Lor	發件人:	Joe Chan
工程項目:	大樓A座後加Grille 地盤用鐵件	日期:	14/5/2024

<input type="checkbox"/> 原合約工程包	<input type="checkbox"/> 原合約工程加 / 減脹 QT-	<input type="checkbox"/> 新工程報價 QT-
---------------------------------	--	------------------------------------

信件批核號碼/圖紙參考編號:	批核模具圖紙編號:
客戶指示附件:	管理內部批簽署:

<input type="checkbox"/> 初步鋁料 B.M.	<input type="checkbox"/> 加工拆圖, 然後生產	<input type="checkbox"/> 尺寸表
<input type="checkbox"/> 正式鋁料 B.M.	<input type="checkbox"/> 技術上資料 / 指示	<input type="checkbox"/> 報價
<input type="checkbox"/> 配件 B.M.	<input type="checkbox"/> 樣辦或貨品說明書	<input type="checkbox"/> 分判合約
<input type="checkbox"/> 其他:		

內容: 請依附件資料, 生產GMS鐵件, 送地盤.  
 修改A: 確認 J853-MF-A10, A10R, A13 & A13R 之鐵件開孔, 請按附件圖紙開孔.  
 完成上列要求日期: 20/5/2024

國內

<input type="checkbox"/> 生產技術總監	<input type="checkbox"/> 連附件	<input type="checkbox"/> 技術部	<input type="checkbox"/> 連附件	<input type="checkbox"/> 生產部	<input type="checkbox"/> 連附件
<input type="checkbox"/> 採購部	<input type="checkbox"/> 連附件	<input type="checkbox"/> 生產統籌部	<input type="checkbox"/> 連附件	<input type="checkbox"/> 報關組	<input type="checkbox"/> 連附件
<input type="checkbox"/> 質檢部	<input type="checkbox"/> 連附件	<input type="checkbox"/> 會計部	<input type="checkbox"/> 連附件	<input type="checkbox"/> 機械設計部	<input type="checkbox"/> 連附件
<input type="checkbox"/> 香港辦	<input type="checkbox"/> 連附件	<input type="checkbox"/> 其他:			

香港

<input type="checkbox"/> 行政部	<input type="checkbox"/> 連附件	<input type="checkbox"/> 會計部	<input type="checkbox"/> 連附件	<input type="checkbox"/> 統籌部	<input type="checkbox"/> 連附件	<input type="checkbox"/> 工程部	<input type="checkbox"/> 連附件
<input type="checkbox"/> 採購部	<input type="checkbox"/> 連附件	<input type="checkbox"/> QS部	<input type="checkbox"/> 連附件	<input checked="" type="checkbox"/> 地盤管理	<input checked="" type="checkbox"/> 連附件	<input type="checkbox"/> 維修部	<input type="checkbox"/> 連附件

*發件人簽署:		*組別成員批核簽署:	
傳遞編號:		項目經理簽署:	

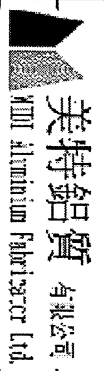

美特鋁質 有限公司  
Mei Tai Aluminum Fabricator Ltd.

工程號: J853

項目類別: 大樓 RF 格柵鐵件

計算: 李傳鵬  
核對: 繆松文  
批准: 陳梓豪

日期: 2024/3/30

日期: 2024/3/30

日期: 2024/3/30

送呈: JOE  
副本:

地盘鐵件BM表

BM編號:

修改版次:

A/C Code:

鐵件總重量KG:

1824.82

序號	修改內容	鐵件圖號	鐵件名稱	顏色		實用	後備	總數	單位	單件 (kg)	總重量 (kg)	備注
				顏色	顏色							
1		J853-MF-A01	250x250x10mm鐵巴	熱浸鋅		8	2	10	件	4.875	48.750	
2		J853-MF-A02	250x150x10mm鐵巴	熱浸鋅		43	3	46	件	2.925	134.550	
3		J853-MF-A03	160x150x10mm鐵巴	熱浸鋅		8	2	10	件	1.872	18.720	
4		J853-MF-A04	100x100x8mm鐵通	熱浸鋅		9		9	件	43.700	393.300	
5		J853-MF-A05	100x100x8mm鐵通	熱浸鋅		8		8	件	43.700	349.600	
6		J853-MF-A06	100x100x8mm鐵通	熱浸鋅		1		1	件	43.700	43.700	
7		J853-MF-A07	100x50x6.3mm鐵通	熱浸鋅		8		8	件	25.600	204.800	
8		J853-MF-A08	100x50x6.3mm鐵通	熱浸鋅		6		6	件	25.600	153.600	
9		J853-MF-A09	100x50x6.3mm鐵通	熱浸鋅		2		2	件	25.600	51.200	
10	A	J853-MF-A10	100x50x6.3mm鐵通	熱浸鋅		2		2	件	26.100	52.200	確認開孔
11	A	J853-MF-A10R	100x50x6.3mm鐵通	熱浸鋅		2		2	件	26.100	52.200	確認開孔
12	A	J853-MF-A13	100x50x6.3mm鐵通	熱浸鋅		2		2	件	26.100	52.200	確認開孔

13	A	J853-MF-A13R	100x50x6.3mm鐵通	熱浸鋅	2	2	2	件	26.100	52.200	石
14		後備用	100x100x8mm鐵通(3M長)	熱浸鋅	2	2	2	件	68.700	137.400	
15		後備用	100x50x6.3mm鐵通 (3M長)	熱浸鋅	2	2	2	件	40.200	80.400	
16					合計:	112	112	件	合計:	1824.820	

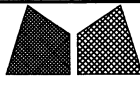

美特鋁質有限公司  
MIDI Aluminium Fabricator Ltd.

類別		物料號		
制圖	AN	2023/05/02	圖號	J853-MF-A10
修改	-		數量	
日期	-		單件重量 (KG)	-

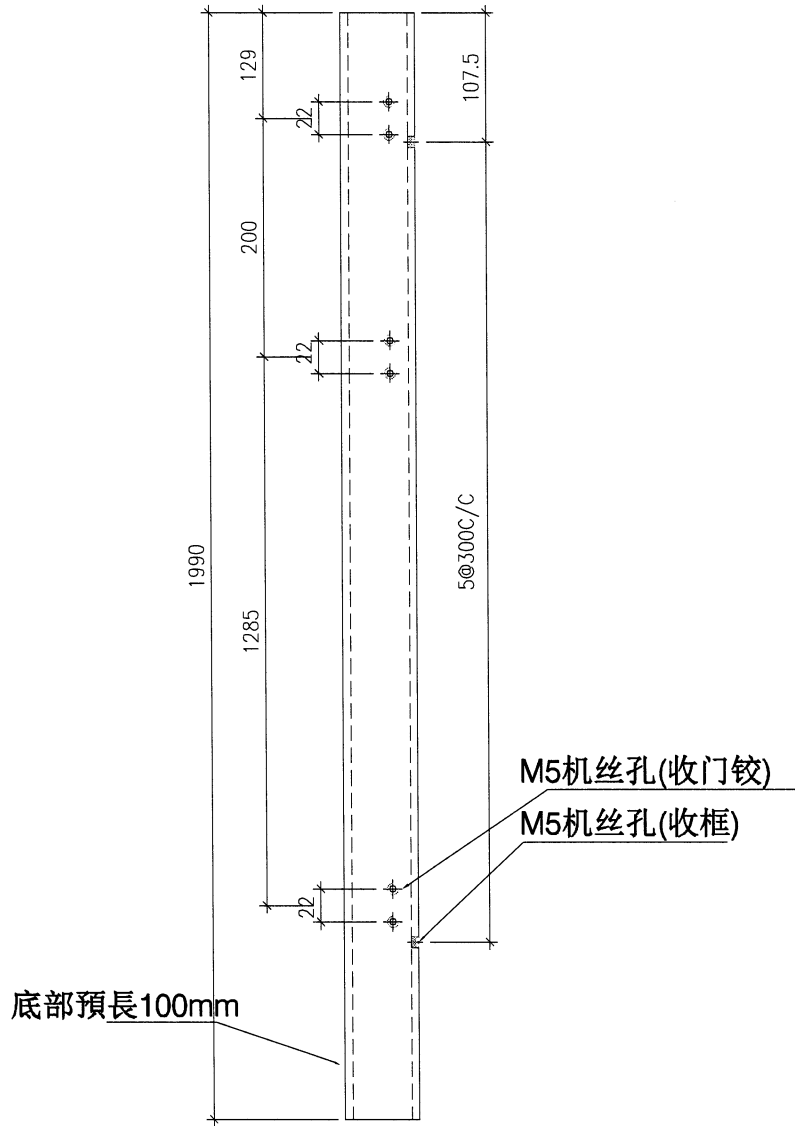

钢件编号	数量
J853-MF-A10	2

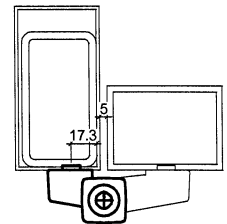
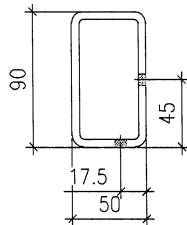

工程號	J853	地盤	香港延坪道	附 件	
名稱	90*50*5钢通		採用		-
材料		地盤			
顏色	热浸镀锌	工廠			

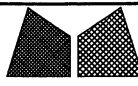

美特鋁質有限公司  
MIDI Aluminium Fabricator Ltd.

類別		物料號		
制圖	AN	2023/05/02	圖號	J853-MF-A10R
修改	-	-	數量	
日期	-	-	單件重量 (KG)	-

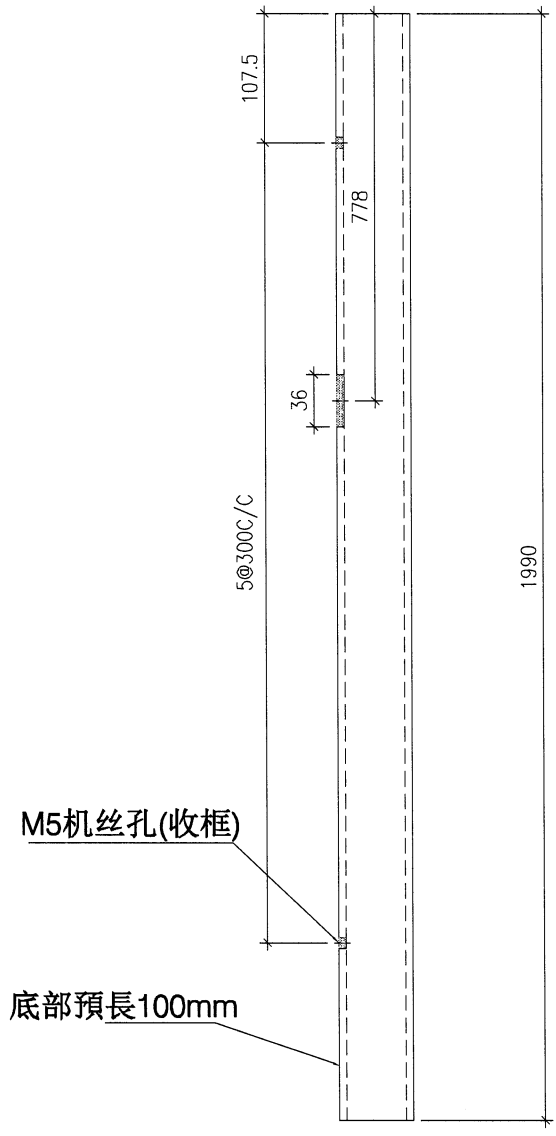

开13X36避位

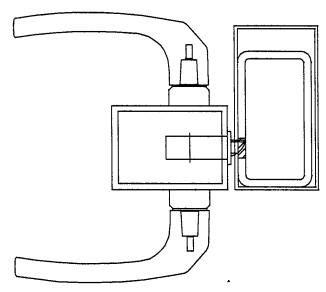
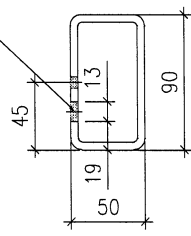

钢件编号	数量
J853-MF-A10R	2

工程號	J853	地盤	香港延坪道	附 件	
名稱	90*50*5钢通	採	用		-
材料		地盤			
顏色	热浸镀锌	工廠			

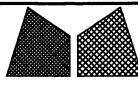

美特鋁質有限公司  
MIDI Aluminium Fabricator Ltd.

類別		物料號		
制圖	AN	2023/05/02	圖號	J853-MF-A13
修改	-	-	數量	
日期	-	-	單件重量 (KG)	-

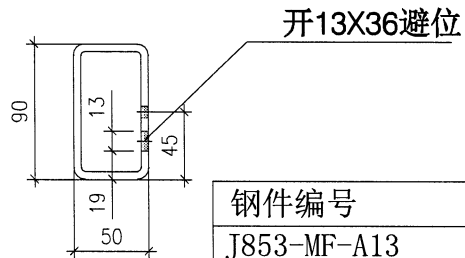
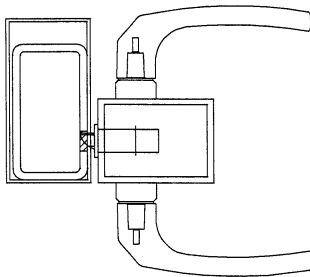
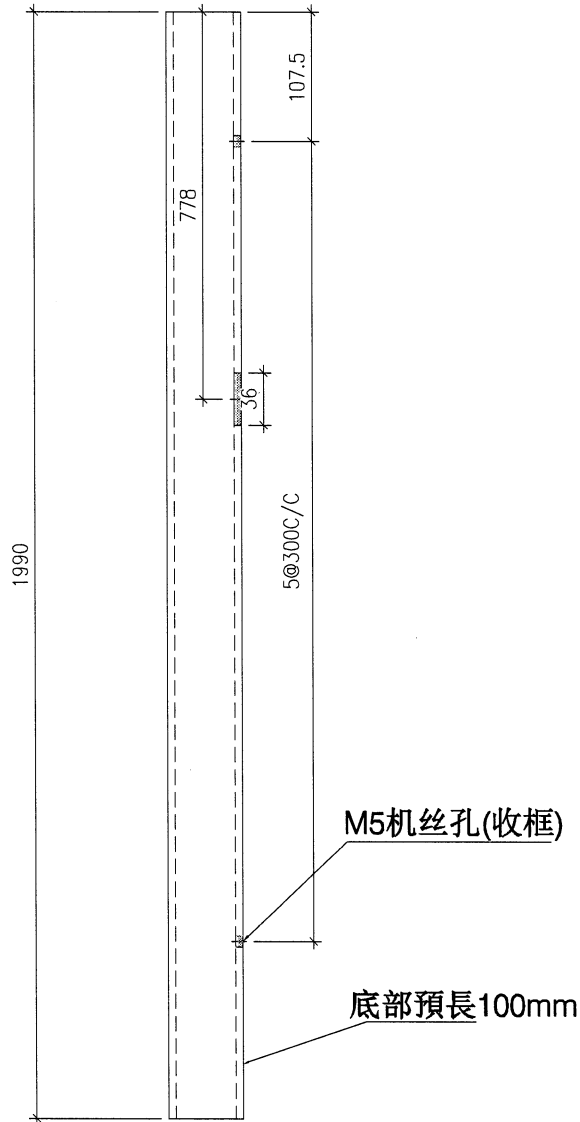

钢件编号	数量
J853-MF-A13	2

工程號	J853	地盤	香港延坪道	附件	
名稱	90*50*5钢通		採用		-
材料		地盤			
顏色	热浸镀锌	工廠			



美特鋁質有限公司  
MIDI Aluminium Fabricator Ltd.

類別		物料號		
制圖	AN	2023/05/02	圖號	J853-MF-A13R
修改	-		數量	
日期	-		單件重量 (KG)	-

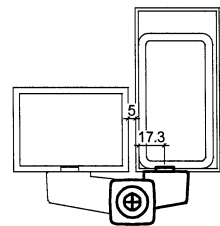
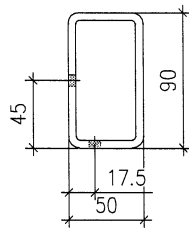
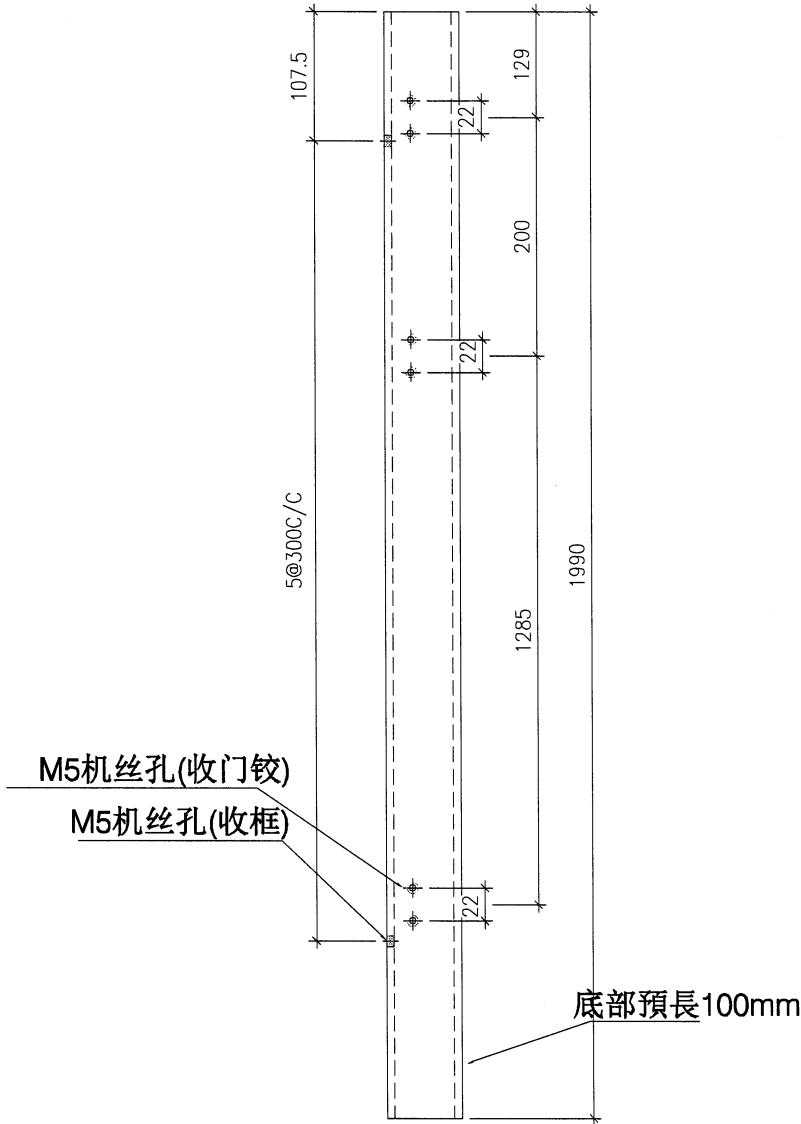

钢件编号	数量
J853-MF-A13R	2

工程號	J853	地盤	香港延坪道	附 件	
名稱	90*50*5钢通		採 用		-
材料			地盤		
顏色	热浸镀锌		工廠		