

工程指示 / 要求簡箋 ENGINEER INSTRUCTIONS(E.I.)

工程指示編號:	EI- 7352	修改版本:	-
	HK-0295		
工程編號:	J 853	工程名稱:	延坪道 (第2期)
收件人:	生統	發件人:	Joe Chan
工程項目:	大樓GB欄河收口 樣板鋁料加工	日期:	24/02/2024

<input type="checkbox"/> 原合約工程包	<input type="checkbox"/> 原合約工程加 / 減賬 QT-	<input type="checkbox"/> 新工程報價 QT-
---------------------------------	--	------------------------------------

信件批核號碼/圖紙參考編號:	批核模具圖紙編號:
客戶指示附件:	管理內部批簽署:

<input type="checkbox"/> 初步鋁料 B.M.	<input type="checkbox"/> 加工拆圖, 然後生產	<input type="checkbox"/> 尺寸表
<input type="checkbox"/> 正式鋁料 B.M.	<input type="checkbox"/> 技術上資料 / 指示	<input type="checkbox"/> 報價
<input type="checkbox"/> 配件 B.M.	<input type="checkbox"/> 樣辦或貨品說明書	<input type="checkbox"/> 分判合約
<input type="checkbox"/> 其他:		

內容: 請依附件資料加工鋁料 X86539, 送地盤
由於來料是5枝3000長mill料, 開料後, 廠需噴塗(手噴)
色號: EC-DG-D334232-ZD1.
(接受噴油不完美) **極急用**

完成上列要求日期: 26/2/2024

國內

<input type="checkbox"/> 生產技術總監	<input type="checkbox"/> 連附件	<input type="checkbox"/> 技術部	<input type="checkbox"/> 連附件	<input type="checkbox"/> 生產部	<input type="checkbox"/> 連附件
<input type="checkbox"/> 採購部	<input type="checkbox"/> 連附件	<input checked="" type="checkbox"/> 生產統籌部	<input checked="" type="checkbox"/> 連附件	<input type="checkbox"/> 報關組	<input type="checkbox"/> 連附件
<input type="checkbox"/> 質檢部	<input type="checkbox"/> 連附件	<input type="checkbox"/> 會計部	<input type="checkbox"/> 連附件	<input type="checkbox"/> 機械設計部	<input type="checkbox"/> 連附件
<input type="checkbox"/> 香港辦	<input type="checkbox"/> 連附件	<input type="checkbox"/> 其他:			

香港

<input type="checkbox"/> 行政部	<input type="checkbox"/> 連附件	<input type="checkbox"/> 會計部	<input type="checkbox"/> 連附件	<input type="checkbox"/> 統籌部	<input type="checkbox"/> 連附件	<input type="checkbox"/> 工程部	<input type="checkbox"/> 連附件
<input type="checkbox"/> 採購部	<input type="checkbox"/> 連附件	<input type="checkbox"/> QS部	<input type="checkbox"/> 連附件	<input checked="" type="checkbox"/> 地盤管理	<input checked="" type="checkbox"/> 連附件	<input type="checkbox"/> 維修部	<input type="checkbox"/> 連附件

*發件人簽署:		*組別成員批核簽署:	
傳遞編號:	HK0295/24	項目經理簽署:	



美特鋁質 有限公司
MIDI Aluminium Fabricator Ltd.

工程號 J853 | 地盤 香港延坪道

樣板位置: T1-7A

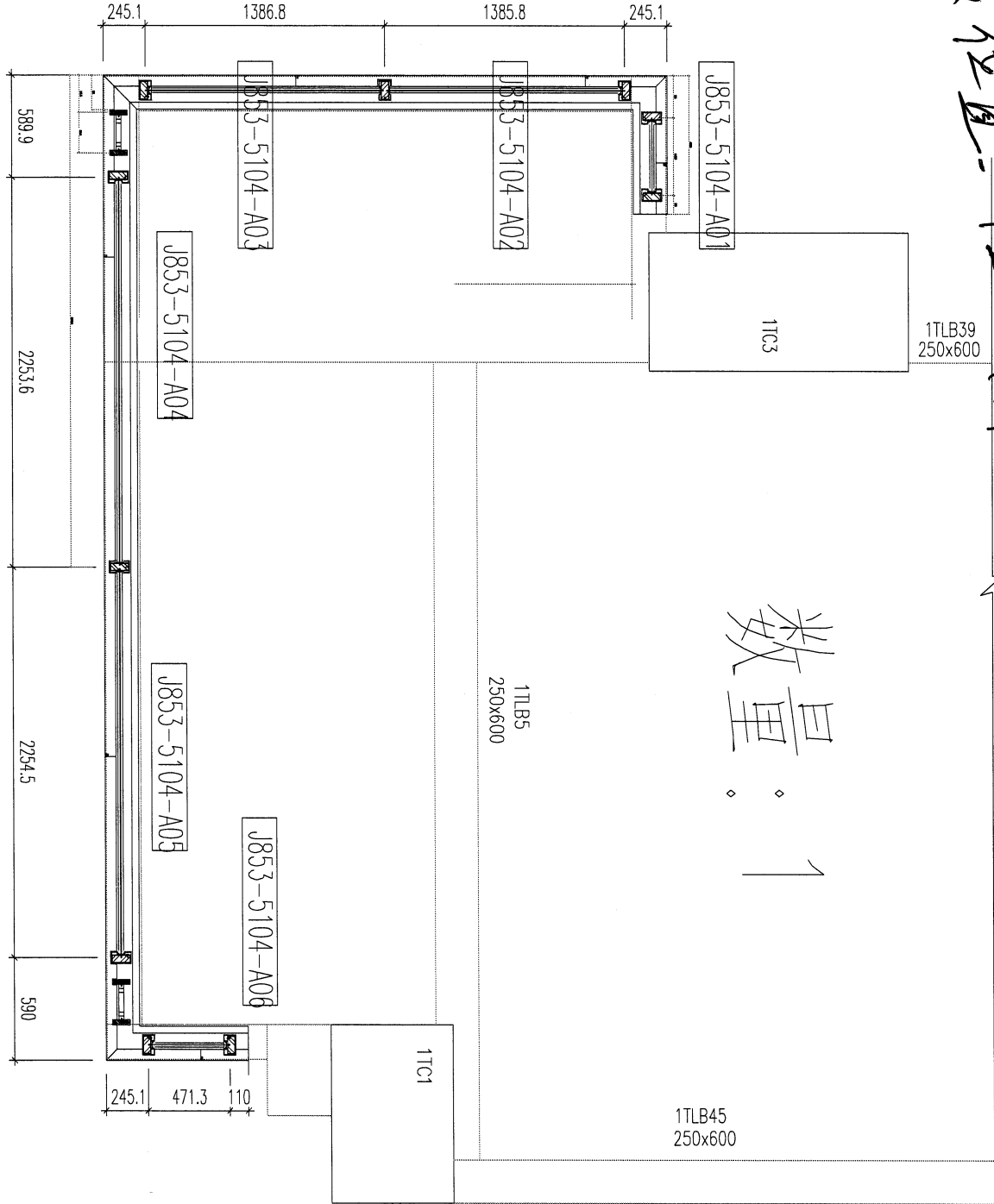

數量: 1

名稱 材料 顏色	栏杆收口位置图	制圖 復核 批准	林仁安	2024-02-22	修改 日期 圖號	J853-T1-5104
	如圖					
	詳見加工圖					



美特鋁質 有限公司
MIDI Aluminium Fabricator Ltd.

数量: 1

工程號 J853 | 地盤 香港延坪道

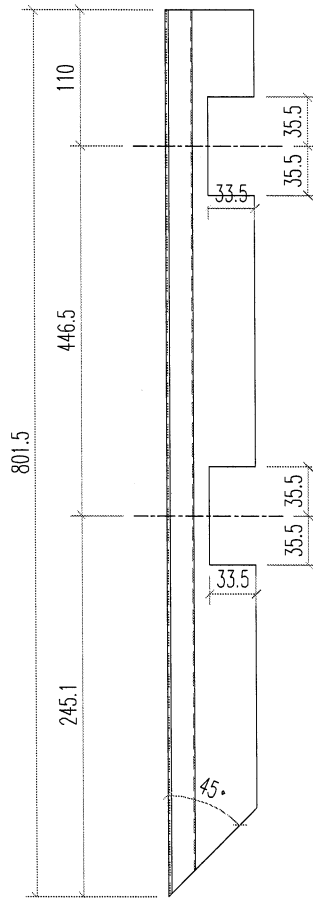
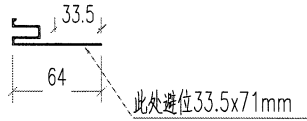

开料/钻孔注意料的方向哦!

名稱	外盖加工图	制圖	林仁安	2024-02-22	修改		
材料	X86539	復核			日期		
顏色	XXXX	批准			圖號	J853-5104-A01	



美特鋁質 有限公司
MIDI Aluminium Fabricator Ltd.

数量: 1

工程號 J853 | 地盤 香港延坪道

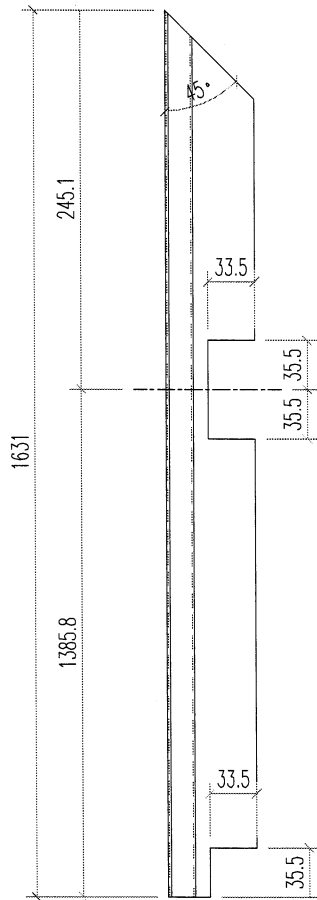
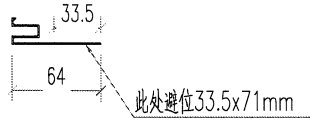

名稱	外盖加工图	制圖	林仁安	2024-02-22	修改			
材料	X86539	復核			日期			
顏色	XXXX	批准			圖號	J853-5104-A02		



美特鋁質 有限公司
MIDI Aluminium Fabricator Ltd.

数量: 1

工程號	J853	地盤	香港延坪道
-----	------	----	-------

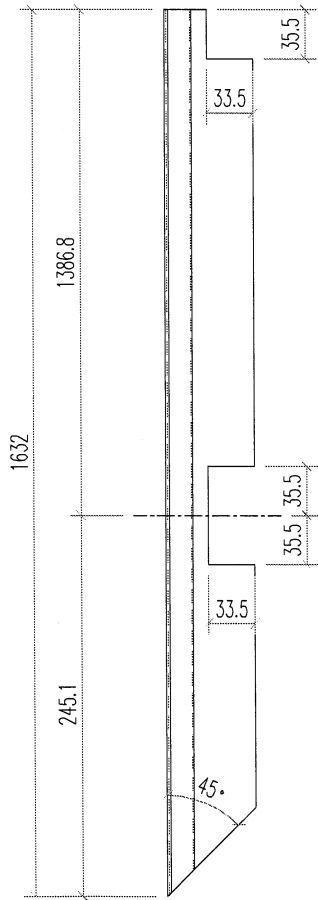
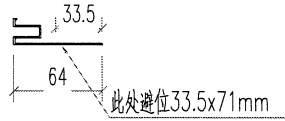

名稱	外蓋加工圖	制圖	林仁安	2024-02-22	修改		
材料	X86539	復核			日期		
顏色	XXXX	批准			圖號	J853-5104-A03	



美特鋁質 有限公司
MIDI Aluminium Fabricator Ltd.

数量: 1

工程號 J853 | 地盤 香港延坪道

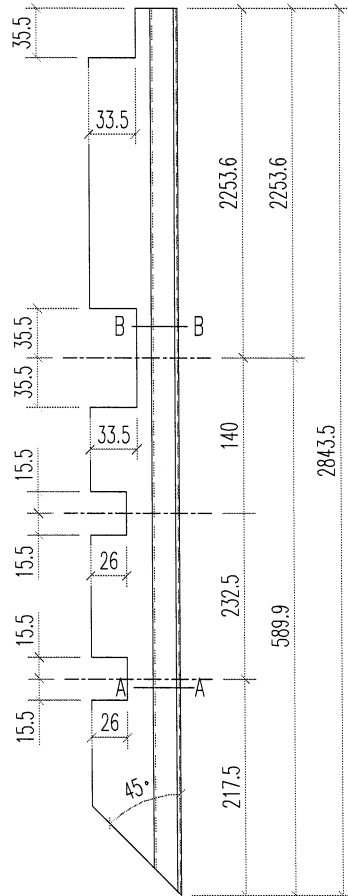
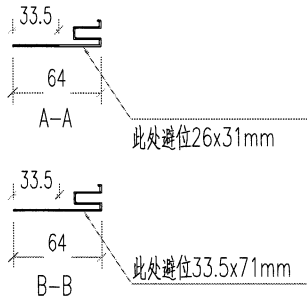

名稱	外蓋加工圖	制圖	林仁安	2024-02-22	修改		
材料	X86539	復核			日期		
顏色	XXXX	批准			圖號	J853-5104-A04	



美特鋁質 有限公司
MIDI Aluminium Fabricator Ltd.

数量: 1

工程號 J853 | 地盤 香港延坪道

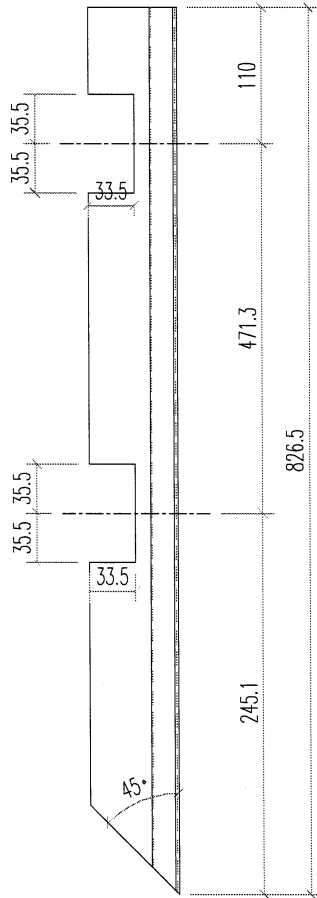
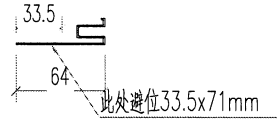

名稱	外盖加工图	制圖	林仁安	2024-02-22	修改		
材料	X86539	復核			日期		
顏色	XXXX	批准			圖號	J853-5104-A06	

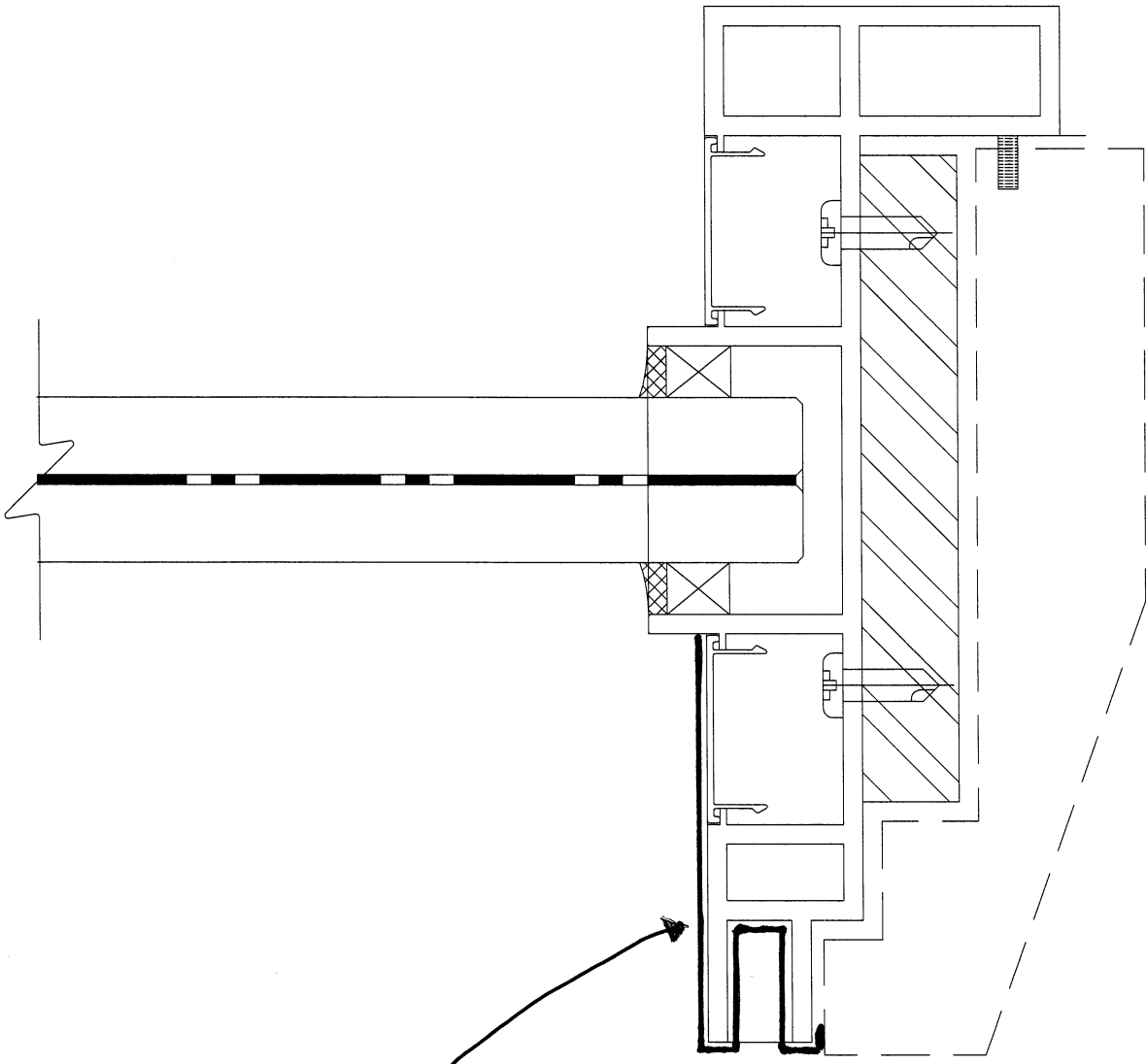

木品

