

工程指示 / 要求簡箋 ENGINEER INSTRUCTIONS (E.I.)

工程指示編號:	EI- 7082	修改版本:	-
	HK- /		
工程編號:	J 853	工程名稱:	延坪道
收件人:	Maggie Lo	發件人:	Joe Chan
工程項目:	大樓最頂露台 Cover 地盤用鐵件.	日期:	04/12/2023

<input checked="" type="checkbox"/> 原合約工程包	<input type="checkbox"/> 原合約工程加 / 減賬 QT-	<input type="checkbox"/> 新工程報價 QT-
--	--	------------------------------------

信件批核號碼/圖紙參考編號:	批核模具圖紙編號:
客戶指示附件:	管理內部批簽署:

<input type="checkbox"/> 初步鋁料 B.M.	<input type="checkbox"/> 加工拆圖, 然後生產	<input type="checkbox"/> 尺寸表
<input type="checkbox"/> 正式鋁料 B.M.	<input type="checkbox"/> 技術上資料/指示	<input type="checkbox"/> 報價
<input type="checkbox"/> 配件 B.M.	<input type="checkbox"/> 樣辦或貨品說明書	<input type="checkbox"/> 分判合約
<input type="checkbox"/> 其他:		

內容: 請依附件資料, 生產 GMS 鐵件, 送地盤.  
(此單不需驗料).

完成上列要求日期: 15/12/2023 ASAP

國內

<input type="checkbox"/> 生產技術總監	<input type="checkbox"/> 連附件	<input type="checkbox"/> 技術部	<input type="checkbox"/> 連附件	<input type="checkbox"/> 生產部	<input type="checkbox"/> 連附件
<input type="checkbox"/> 採購部	<input type="checkbox"/> 連附件	<input type="checkbox"/> 生產統籌部	<input type="checkbox"/> 連附件	<input type="checkbox"/> 報關組	<input type="checkbox"/> 連附件
<input type="checkbox"/> 質檢部	<input type="checkbox"/> 連附件	<input type="checkbox"/> 會計部	<input type="checkbox"/> 連附件	<input type="checkbox"/> 機械設計部	<input type="checkbox"/> 連附件
<input type="checkbox"/> 香港辦	<input type="checkbox"/> 連附件	<input type="checkbox"/> 其他:			

香港

<input type="checkbox"/> 行政部	<input type="checkbox"/> 連附件	<input type="checkbox"/> 會計部	<input type="checkbox"/> 連附件	<input type="checkbox"/> 統籌部	<input type="checkbox"/> 連附件	<input type="checkbox"/> 工程部	<input type="checkbox"/> 連附件
<input type="checkbox"/> 採購部	<input type="checkbox"/> 連附件	<input type="checkbox"/> QS部	<input type="checkbox"/> 連附件	<input checked="" type="checkbox"/> 地盤管理	<input checked="" type="checkbox"/> 連附件	<input type="checkbox"/> 維修部	<input type="checkbox"/> 連附件

*發件人簽署:		*組別成員批核簽署:	
傳遞編號:	1	項目經理簽署:	



美特鋁質有限公司  
MTD Aluminium Fabricator Ltd.

工程號: J853  
地盤名稱: 香港廷坪路

計算: JOE  
核對:

日期: 4/12/2023  
日期: 4/12/2023  
日期: 4/12/2023

送呈: 副本:

BM編號: 修改版次: 修改版次: A/C Code: 鐵件總重量KG: 790.80

序號	修改內容	鐵件圖號	鐵件名稱	顏色	實用	後備	總數	單位	單件重量 (kg)	總重量 (kg)	備注
1		J853-Z6-T01	30*30*4角鋼	熱浸鋅	35	0	35	件	5.280	184.800	J853-Z6-T01
2		J853-Z6-T02	40*50*5角鋼	熱浸鋅	250	0	250	件	0.437	109.200	J853-Z6-T02
3		J853-Z6-T03	75*50*5角鋼	熱浸鋅	45	0	45	件	11.040	496.800	J853-Z6-T03
					合計:		330	件	合共:	790.800	

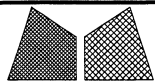

美特鋁質有限公司  
MIDI Aluminium Fabricator Ltd.

類別		物料號		
制圖	AN	2023/09/16	圖號	J853-Z6-T01
修改			數量	-
日期			單件重量(KG)	-
復核	—	—		
批准	—	—		

序号	编号	长度	数量	加工图号	重量
1	J853-Z6-T01	3000	35	J853-Z6-T01	-

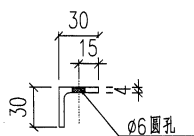
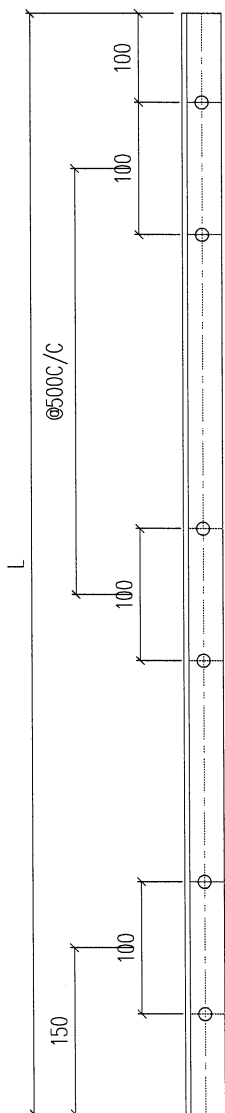

工程號	J853	地盤	香港延坪道		附件	
名稱	鋼構件		採	用		—
材料	30°30°4角鋼		地盤			
顏色	熱浸鍍鋅		工廠			

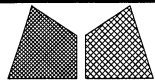

美特鋁質有限公司  
MIDI Aluminium Fabricator Ltd.

類別		物料號		
制圖	AN	2023/09/16	圖號	J853-Z6-T02
修改			數量	250
日期			單件重量(KG)	-
復核	—	—		
批准	—	—		

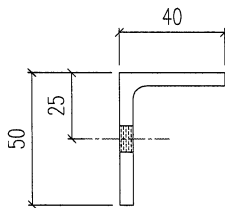
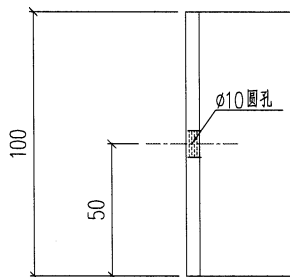

工程號	J853	地盤	香港延坪道		附件	
名稱	鋼構件		採	用		—
材料	40*50*5角鋼		地盤			
顏色	熱浸鍍鋅		工廠			

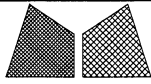

美特鋁質有限公司  
MIDI Aluminium Fabricator Ltd.

類別		物料號		
制圖	AN	2023/09/16	圖號	J853-Z6-T03
修改			數量	-
日期			單件重量 (KG)	-
復核	—	—		
批准	—	—		

序号	编号	长度	数量	加工图号	重量
1	J853-Z6-T03	2300	45	J853-Z6-T03	-

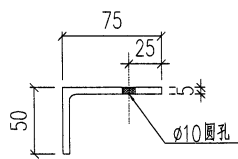
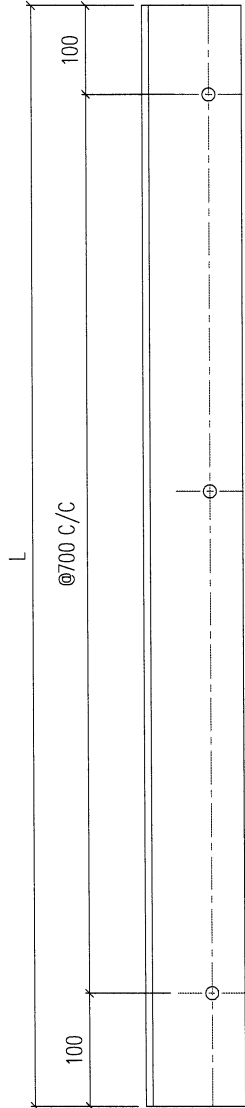

工程號	J853	地盤	香港延坪道	附件	
名稱	鋼構件	採用			—
材料	75*50*5角鋼	地盤			
顏色	熱浸鍍鋅	工廠			

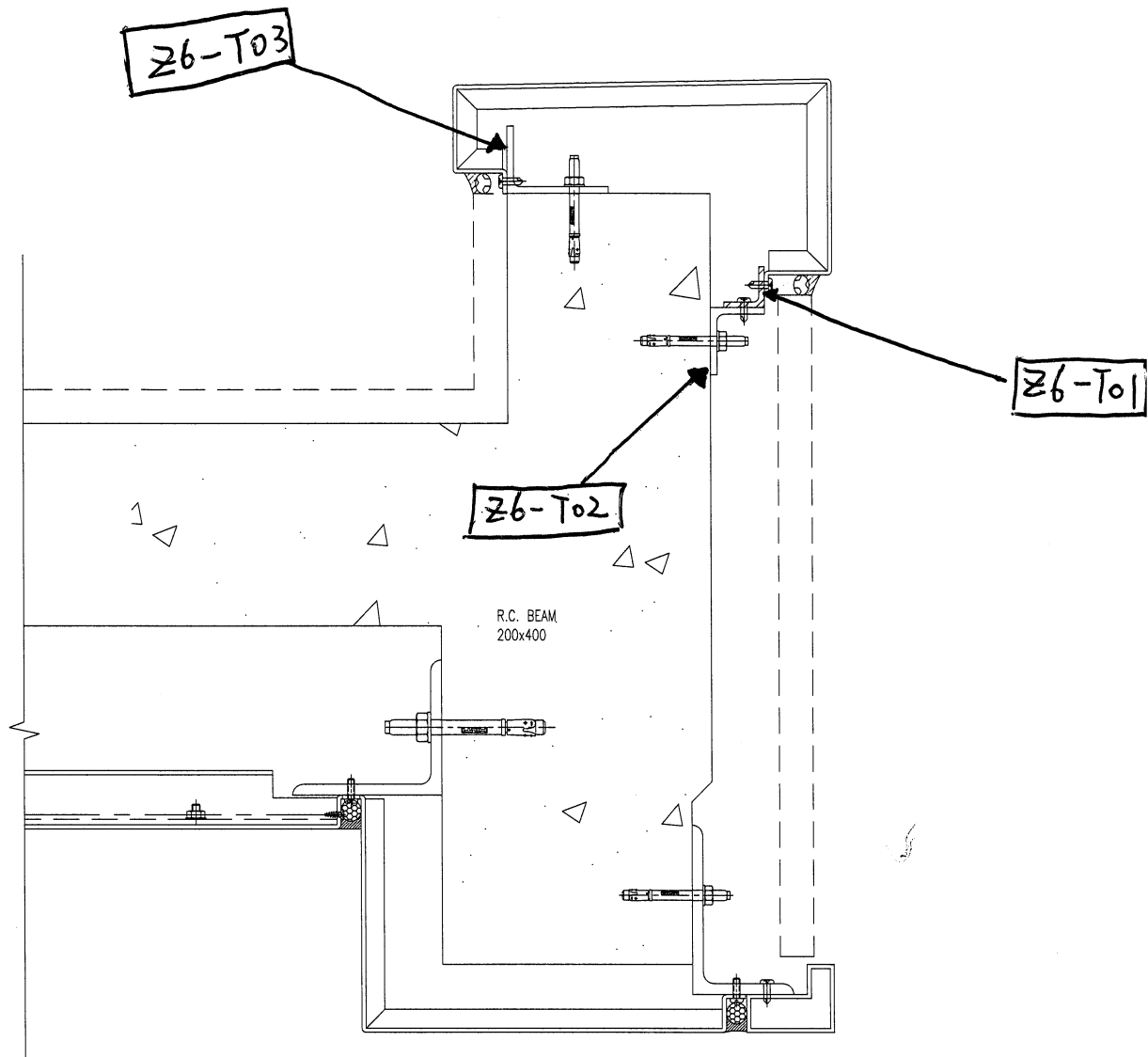

29 SECTION DETAIL  
 6013 for GLASS BALUSTRADE R.C. CANOPY