

工程指示 / 要求簡箋 ENGINEER INSTRUCTIONS(E.I.)

工程指示編號:	EI- 6756	修改版本:	-
	HK-2189		
工程編號:	J 853	工程名稱:	延坪道
收件人:	生統 / 謝永林	發件人:	Joe Chan
工程項目:	大樓幕牆頂部之收口 鋁板拆圖	日期:	20/09/2023

<input checked="" type="checkbox"/> 原合約工程包	<input type="checkbox"/> 原合約工程加 / 減賬 QT-	<input type="checkbox"/> 新工程報價 QT-
--------------------------------------------	------------------------------------------	------------------------------------

信件批核號碼/圖紙參考編號:	批核模具圖紙編號:
客戶指示附件:	管理內部批簽署:

<input type="checkbox"/> 初步鋁料 B.M.	<input type="checkbox"/> 加工拆圖, 然後生產	<input type="checkbox"/> 尺寸表
<input type="checkbox"/> 正式鋁料 B.M.	<input type="checkbox"/> 技術上資料/指示	<input type="checkbox"/> 報價
<input type="checkbox"/> 配件 B.M.	<input type="checkbox"/> 樣辦或貨品說明書	<input type="checkbox"/> 分判合約
<input type="checkbox"/> 其他:		

內容: 大樓幕牆之收口鋁板有位置未有收口, 附上補充資料, 立面手繪之位置資料, 煩提供相關之鐵件, 鋁板拆圖.

完成上列要求日期: 28/9/2023 ASAP

國內

<input type="checkbox"/> 生產技術總監	<input type="checkbox"/> 連附件	<input checked="" type="checkbox"/> 技術部	<input checked="" type="checkbox"/> 連附件	<input type="checkbox"/> 生產部	<input type="checkbox"/> 連附件
<input type="checkbox"/> 採購部	<input type="checkbox"/> 連附件	<input checked="" type="checkbox"/> 生產統籌部	<input checked="" type="checkbox"/> 連附件	<input type="checkbox"/> 報關組	<input type="checkbox"/> 連附件
<input type="checkbox"/> 質檢部	<input type="checkbox"/> 連附件	<input type="checkbox"/> 會計部	<input type="checkbox"/> 連附件	<input type="checkbox"/> 機械設計部	<input type="checkbox"/> 連附件
<input type="checkbox"/> 香港辦	<input type="checkbox"/> 連附件	<input type="checkbox"/> 其他:			

香港

<input type="checkbox"/> 行政部	<input type="checkbox"/> 連附件	<input type="checkbox"/> 會計部	<input type="checkbox"/> 連附件	<input type="checkbox"/> 統籌部	<input type="checkbox"/> 連附件	<input type="checkbox"/> 工程部	<input type="checkbox"/> 連附件
<input type="checkbox"/> 採購部	<input type="checkbox"/> 連附件	<input type="checkbox"/> QS部	<input type="checkbox"/> 連附件	<input type="checkbox"/> 地盤管理	<input type="checkbox"/> 連附件	<input type="checkbox"/> 維修部	<input type="checkbox"/> 連附件

*發件人簽署:		*組別成員批核簽署:	
傳遞編號:	HK 2189 / 23	項目經理簽署:	

T1-2401

T1-1

T1-9

23800

217.40

ROOF 210.00  
3500  
UPPER  
DUPLEX  
25/F 206.50  
3500  
LOWER  
DUPLEX  
23/F 203.00  
3500  
22/F 199.50

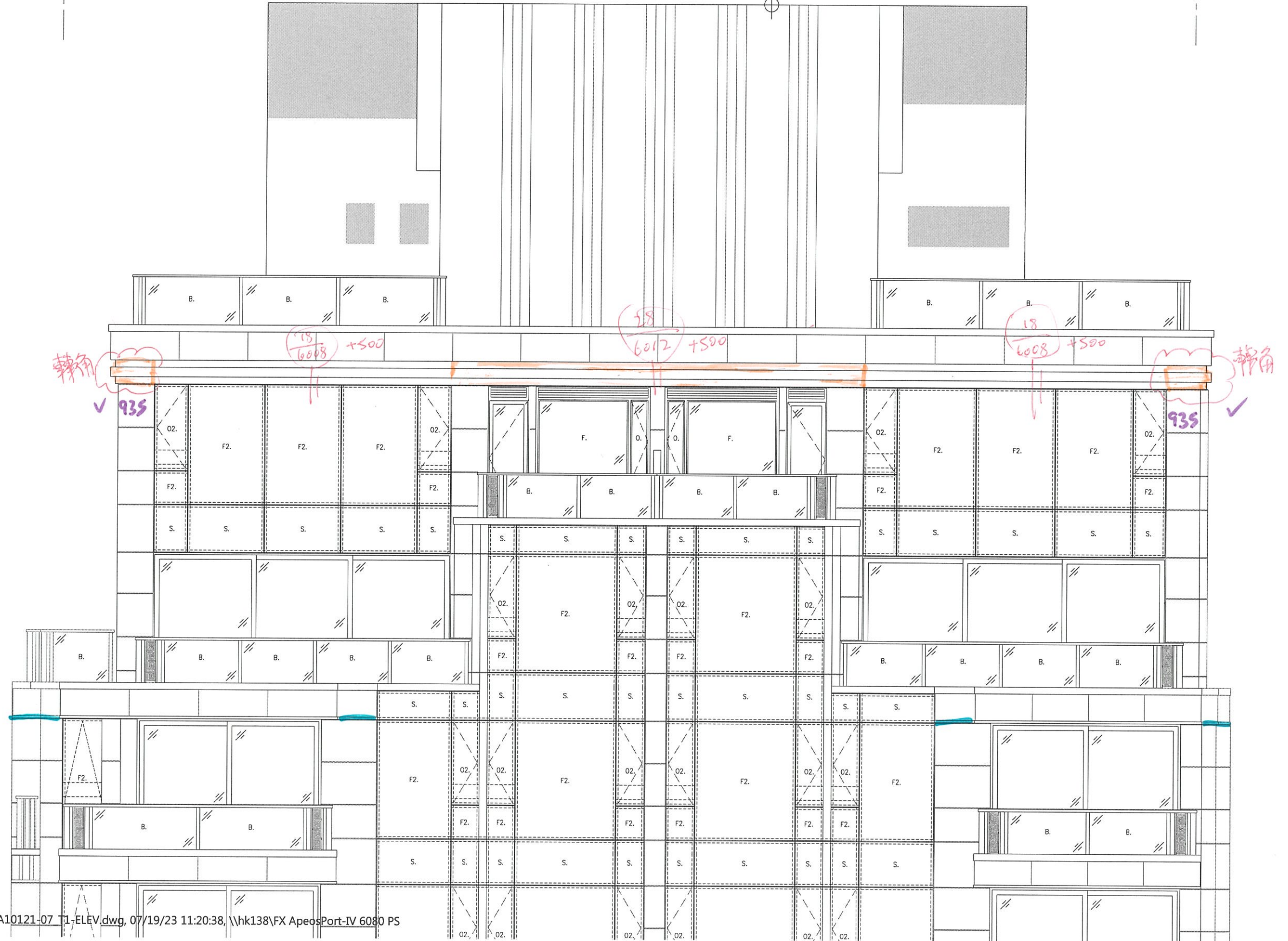

T1-Elev 2

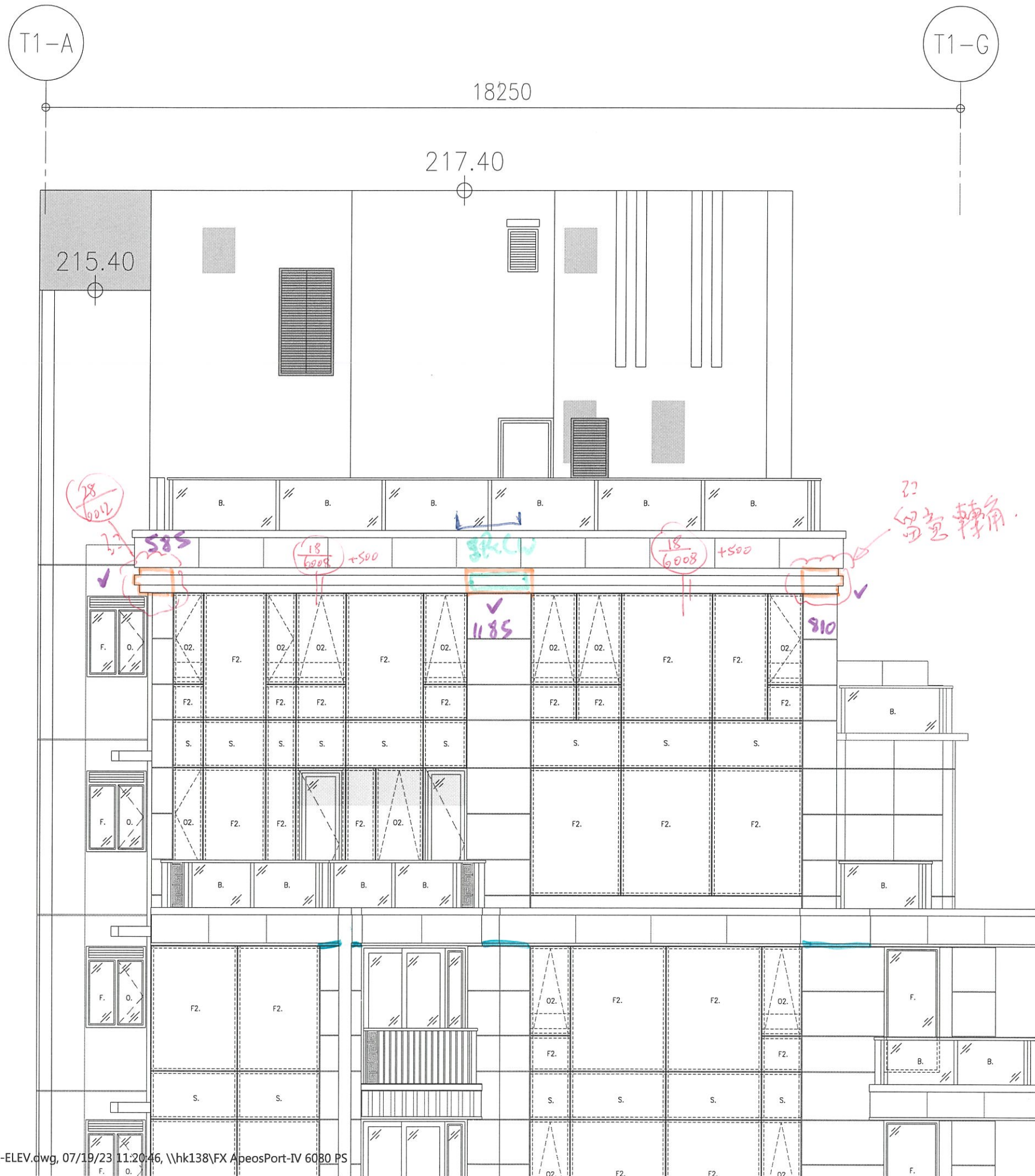

T1-Elev 3



# T1 - Elev 4

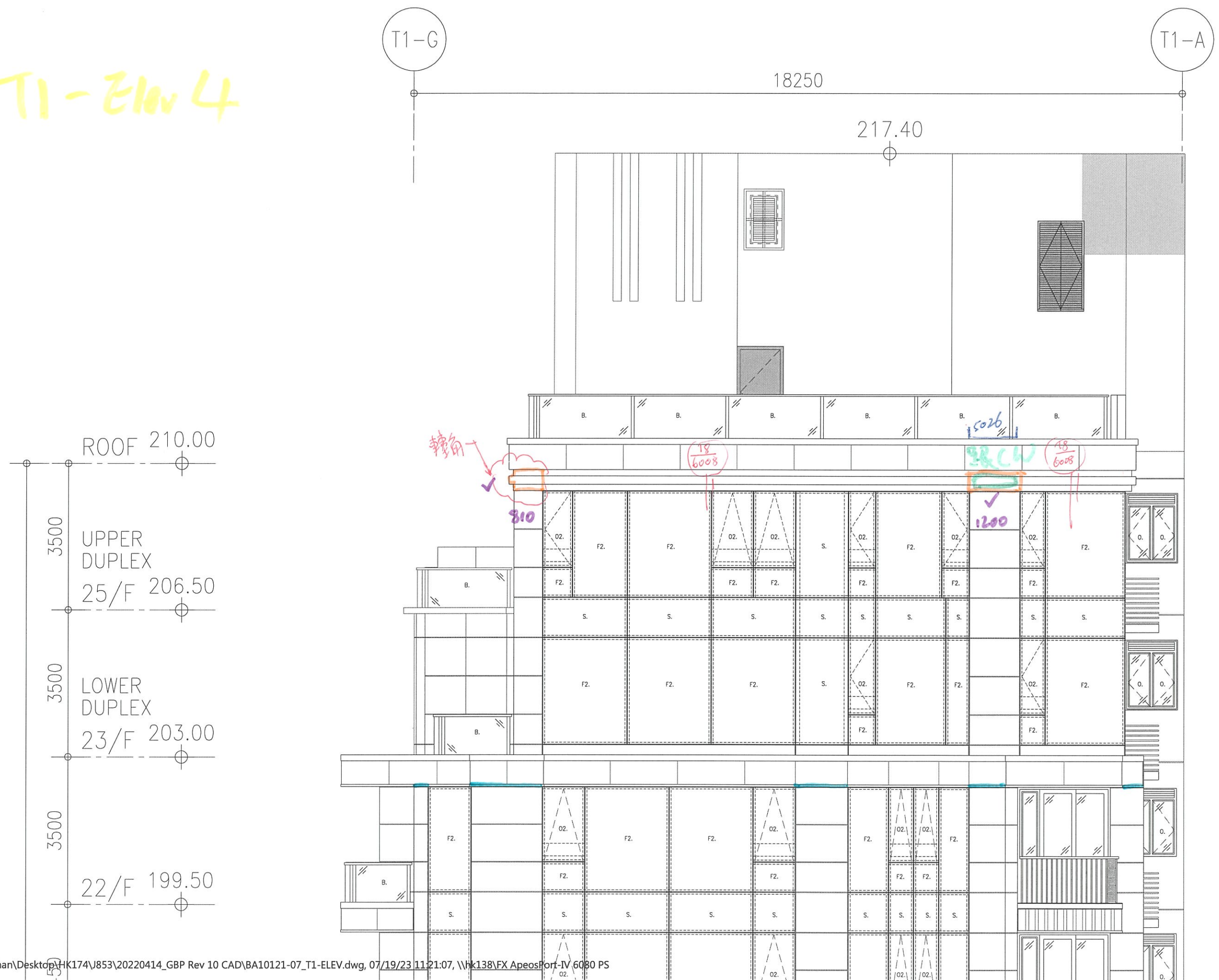

T2 E1

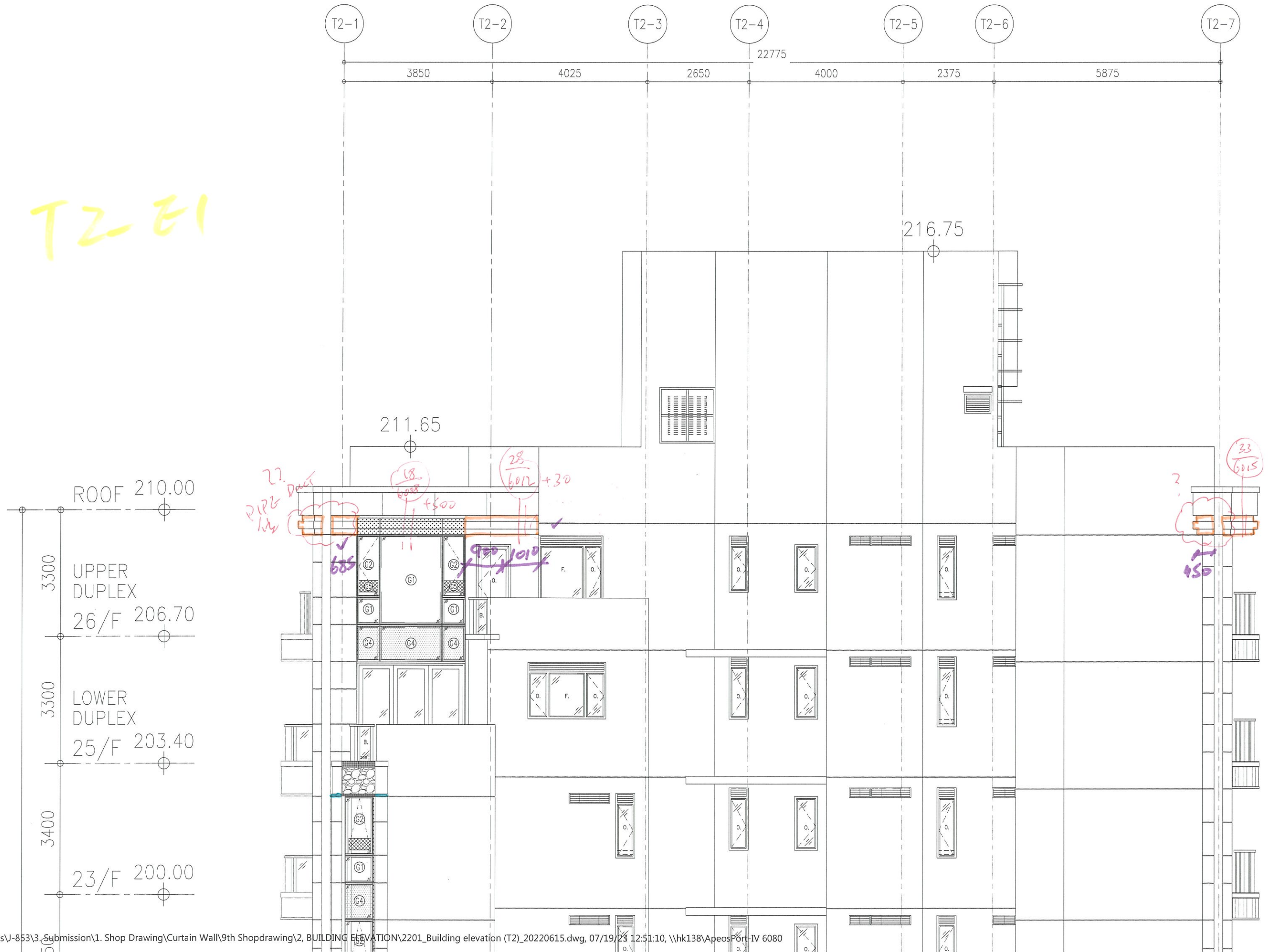

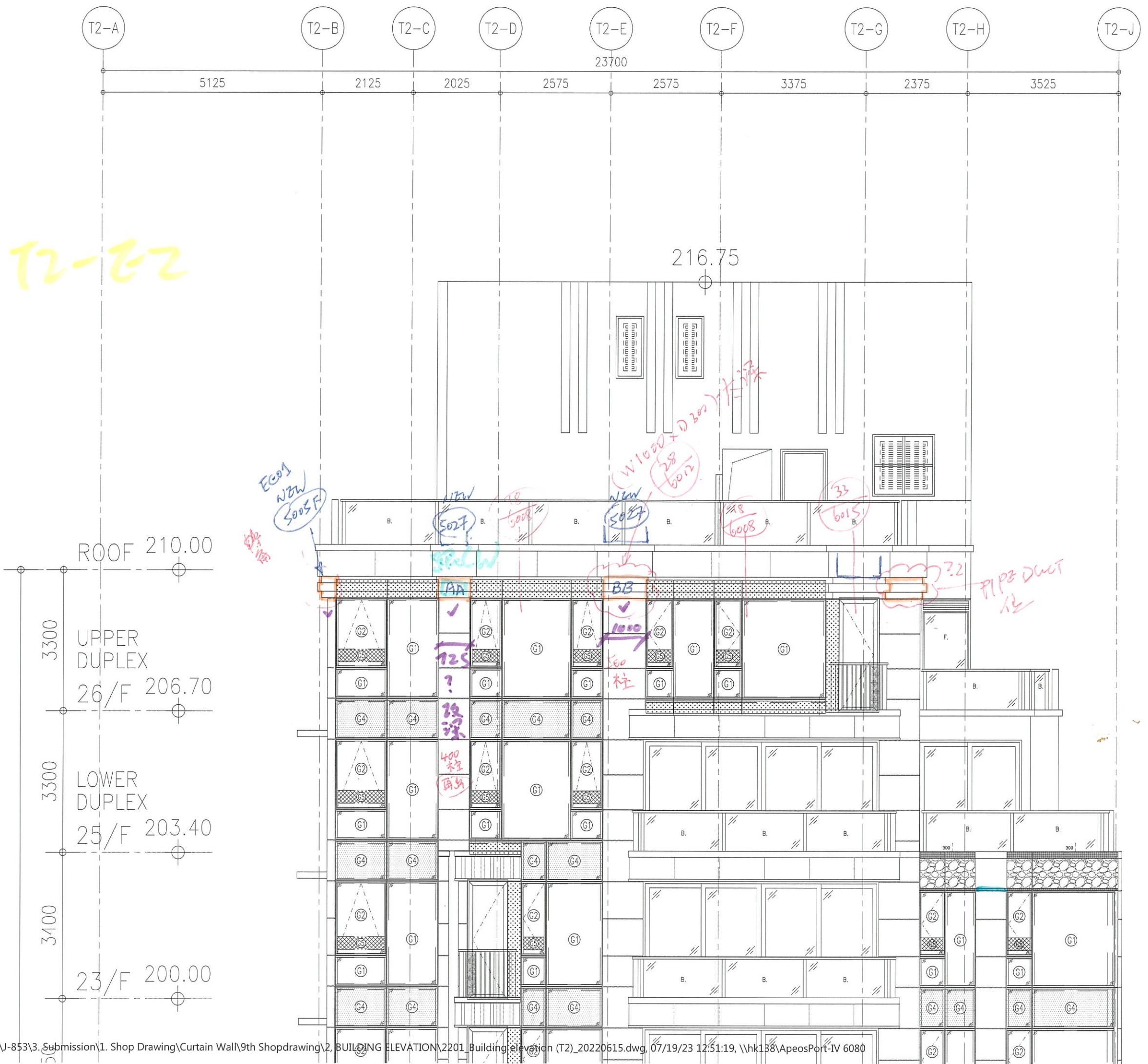

T2-62

216.75

ROOF 210.00

3300  
UPPER  
DUPLEX  
26/F 206.70

3300  
LOWER  
DUPLEX  
25/F 203.40

3400  
23/F 200.00

T2-23



T2-24

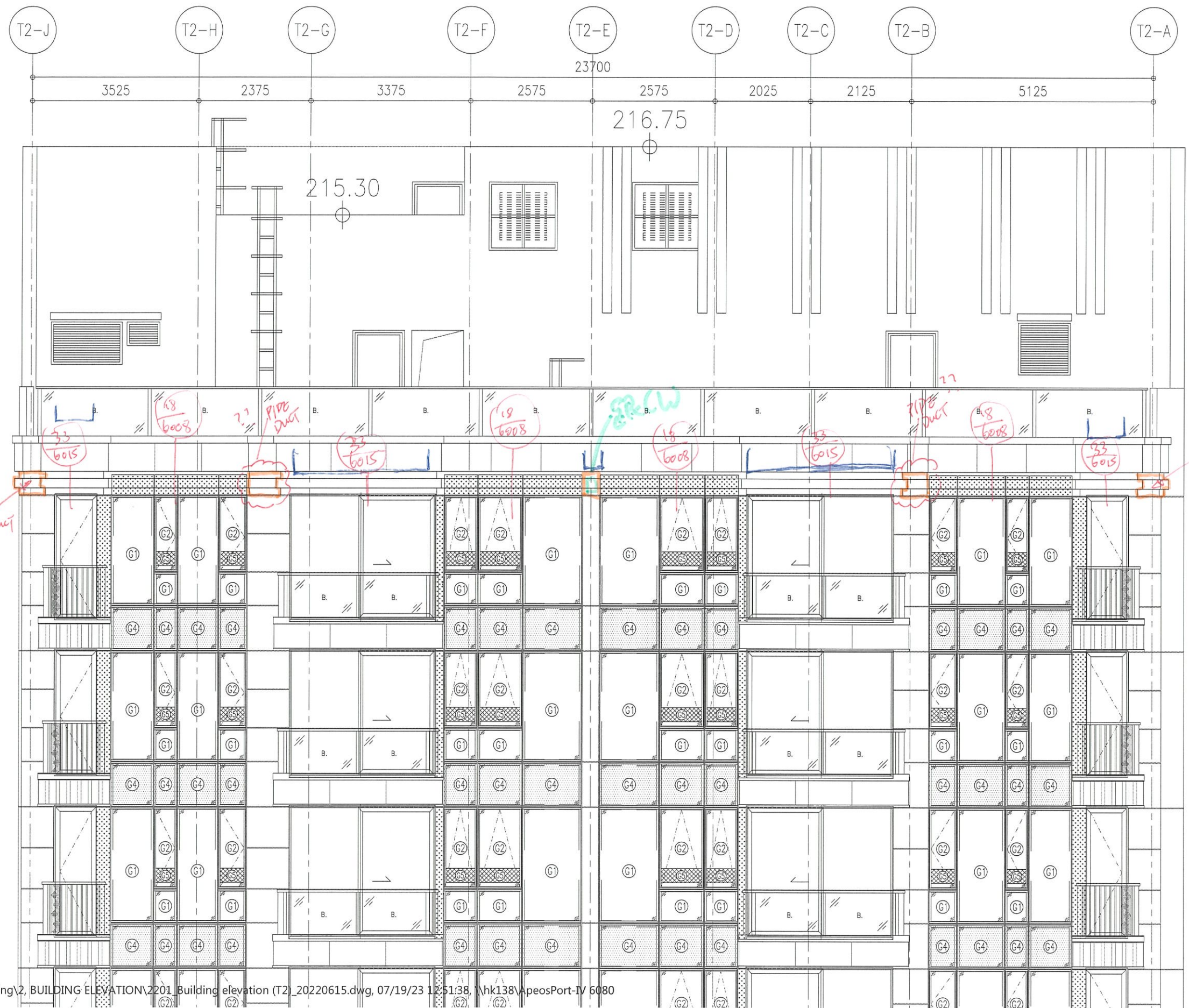

T3-21

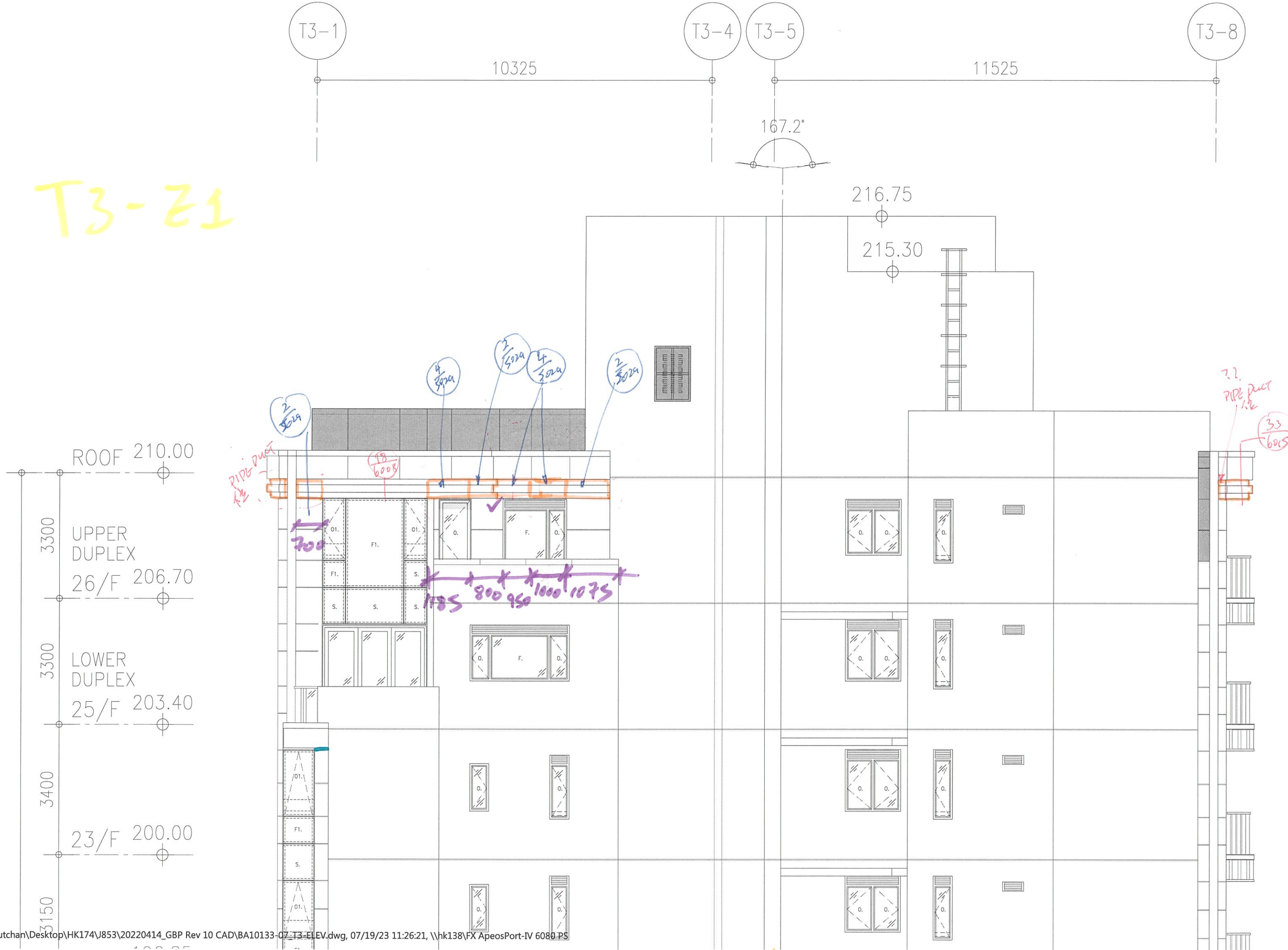

T3-EZ

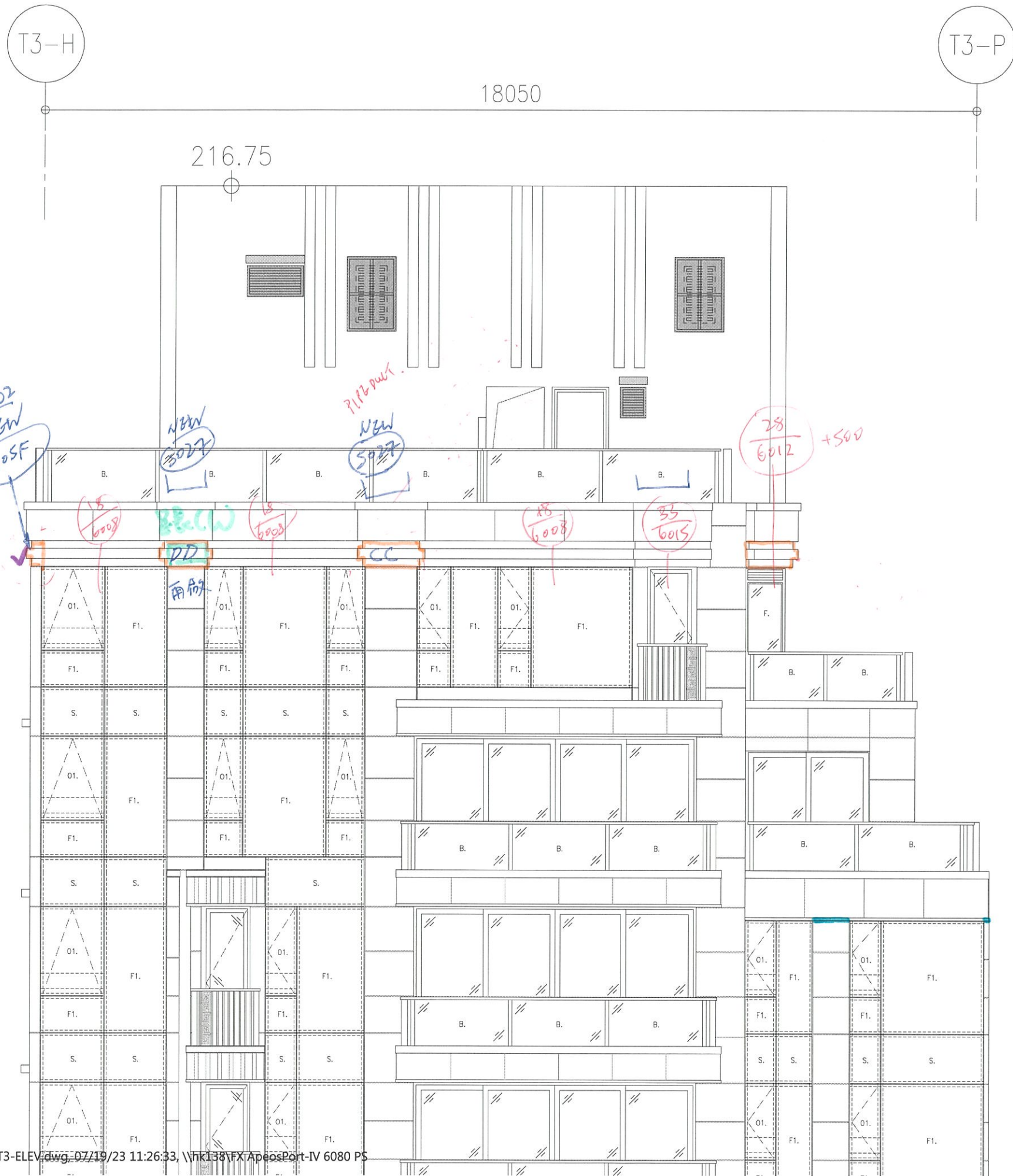

T3-23



216.75

211.65

211.65

33  
6215

27  
PIPE RUCT  
K2

EC-02  
NEW  
SOOSF

空氣透轉層

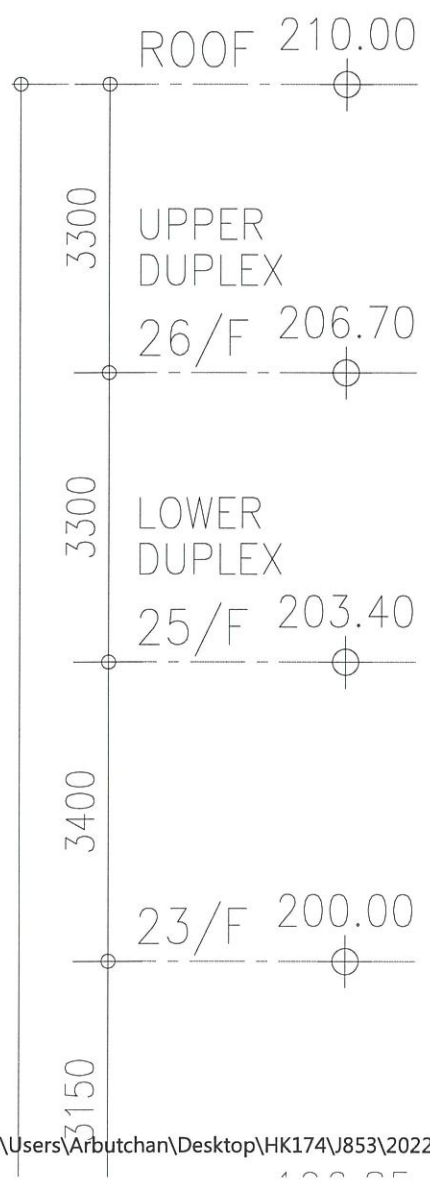

T3-E4

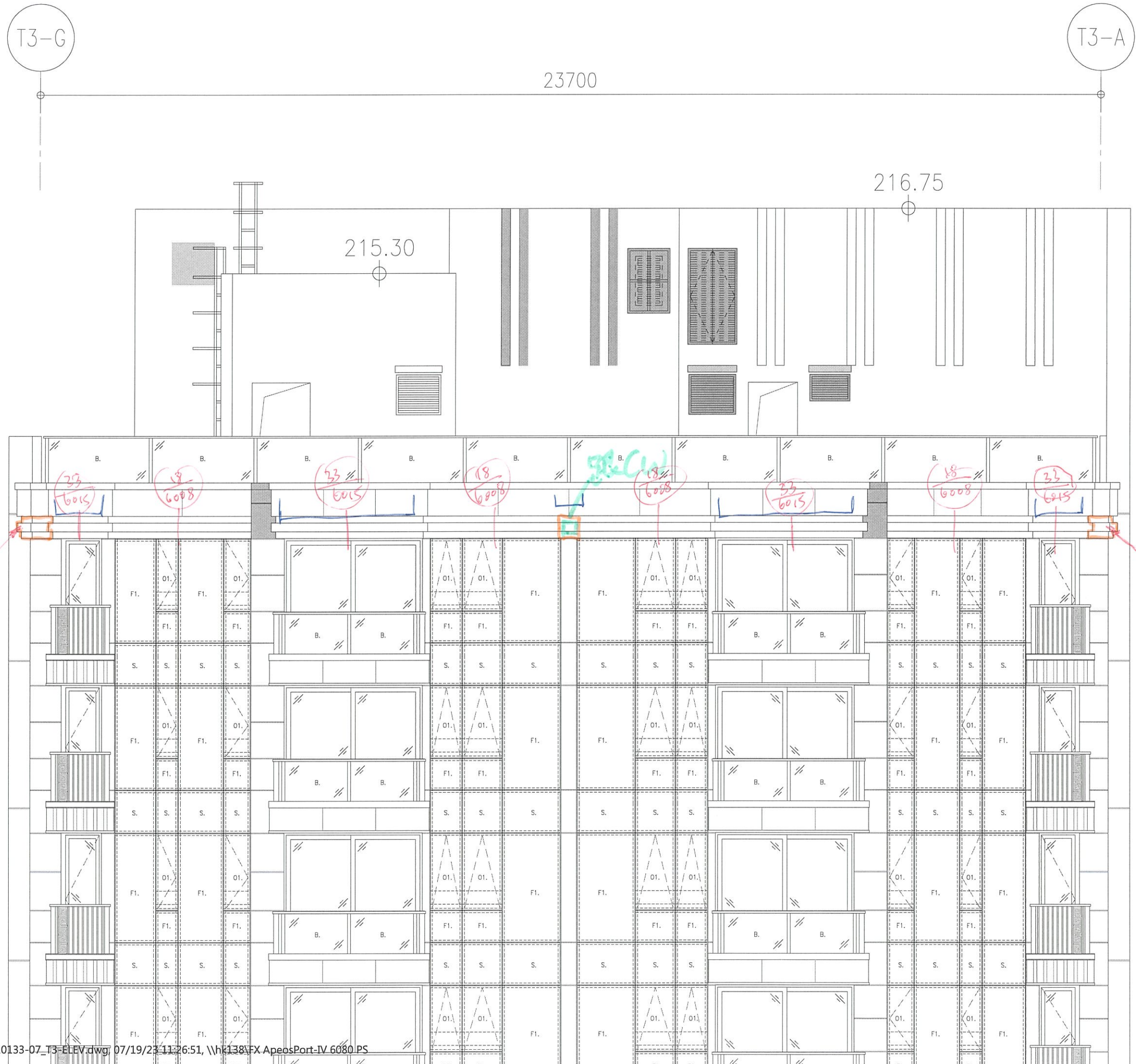



TS-E2

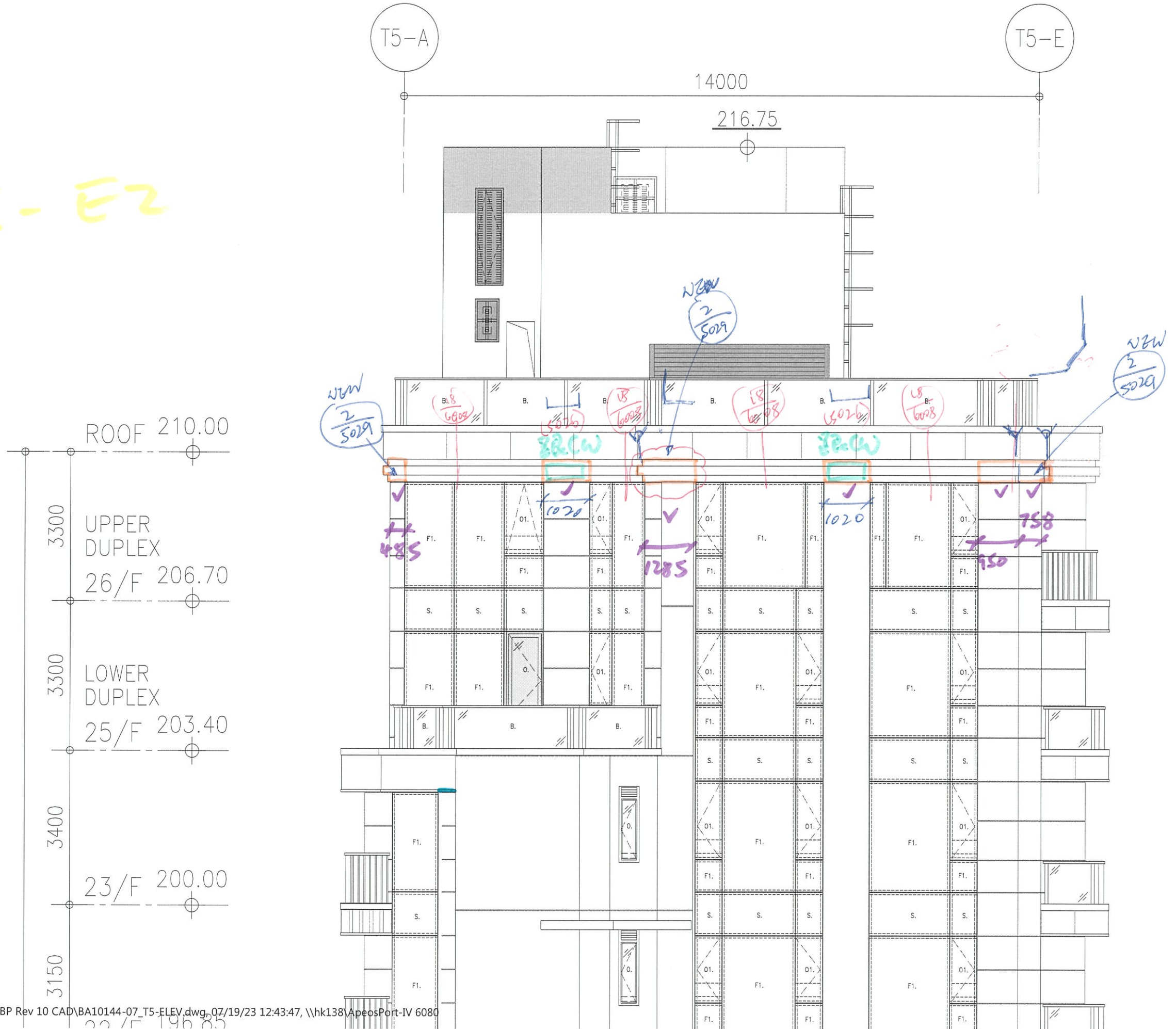

T5-E3

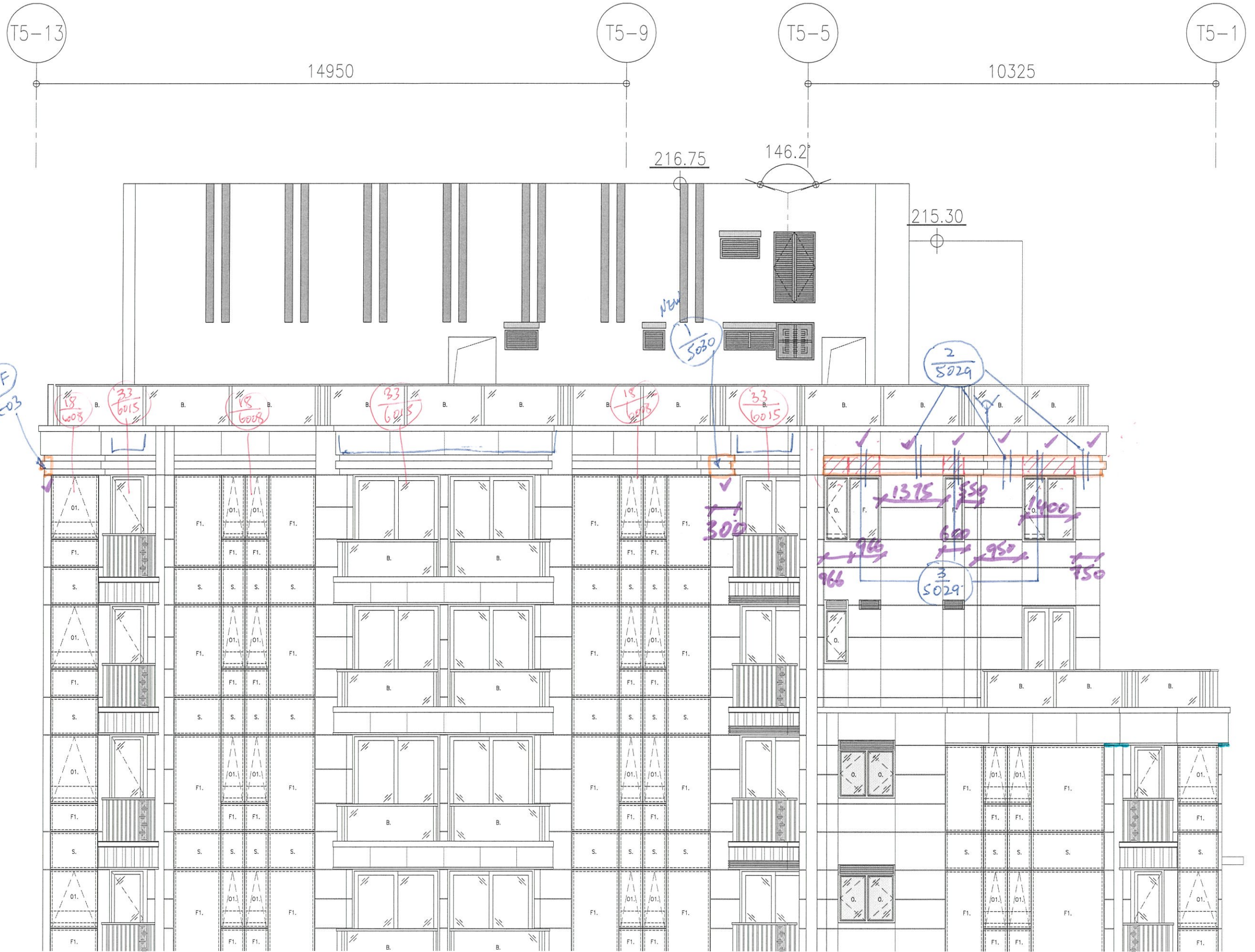

TS-64

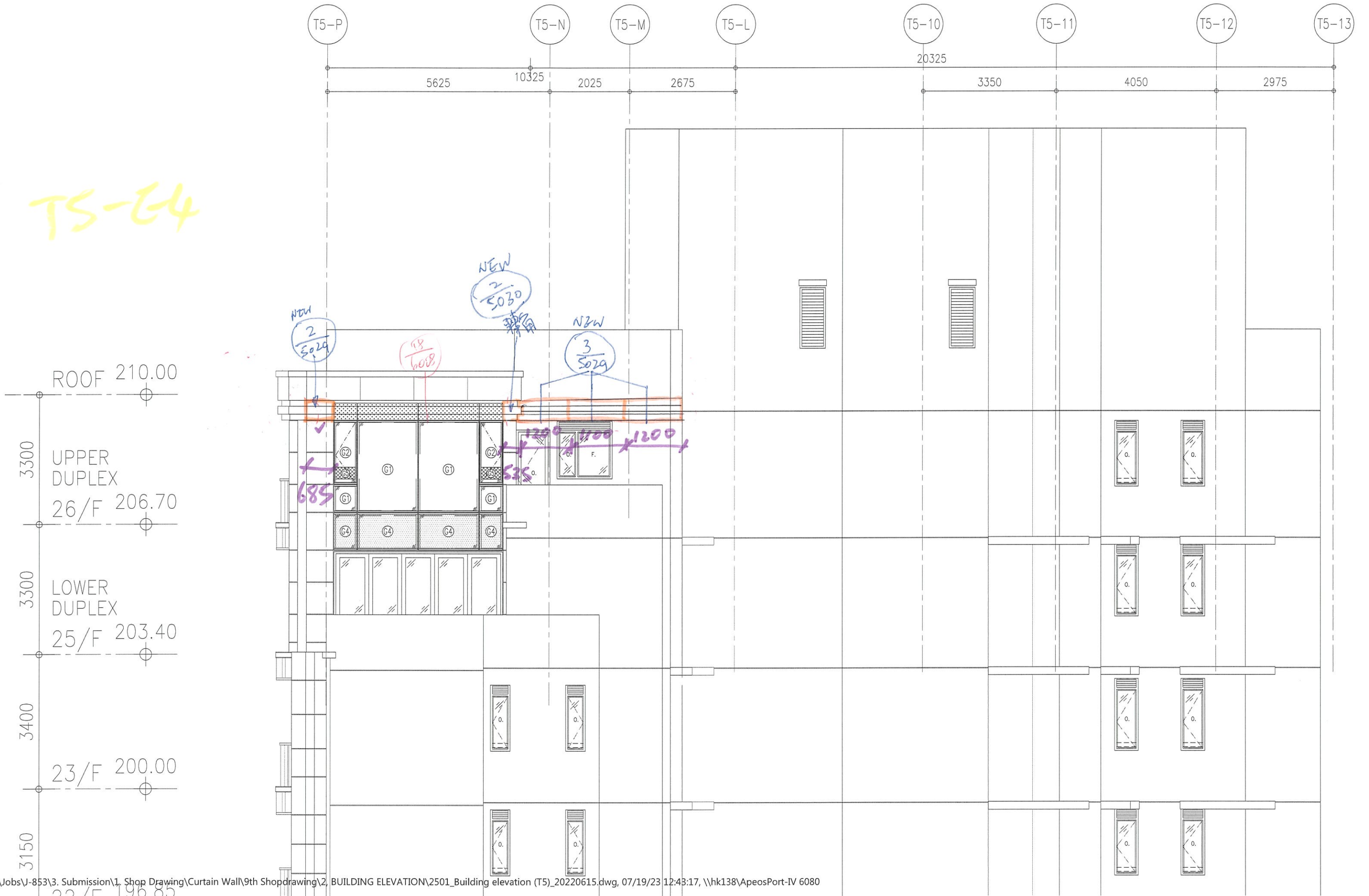

T67-21

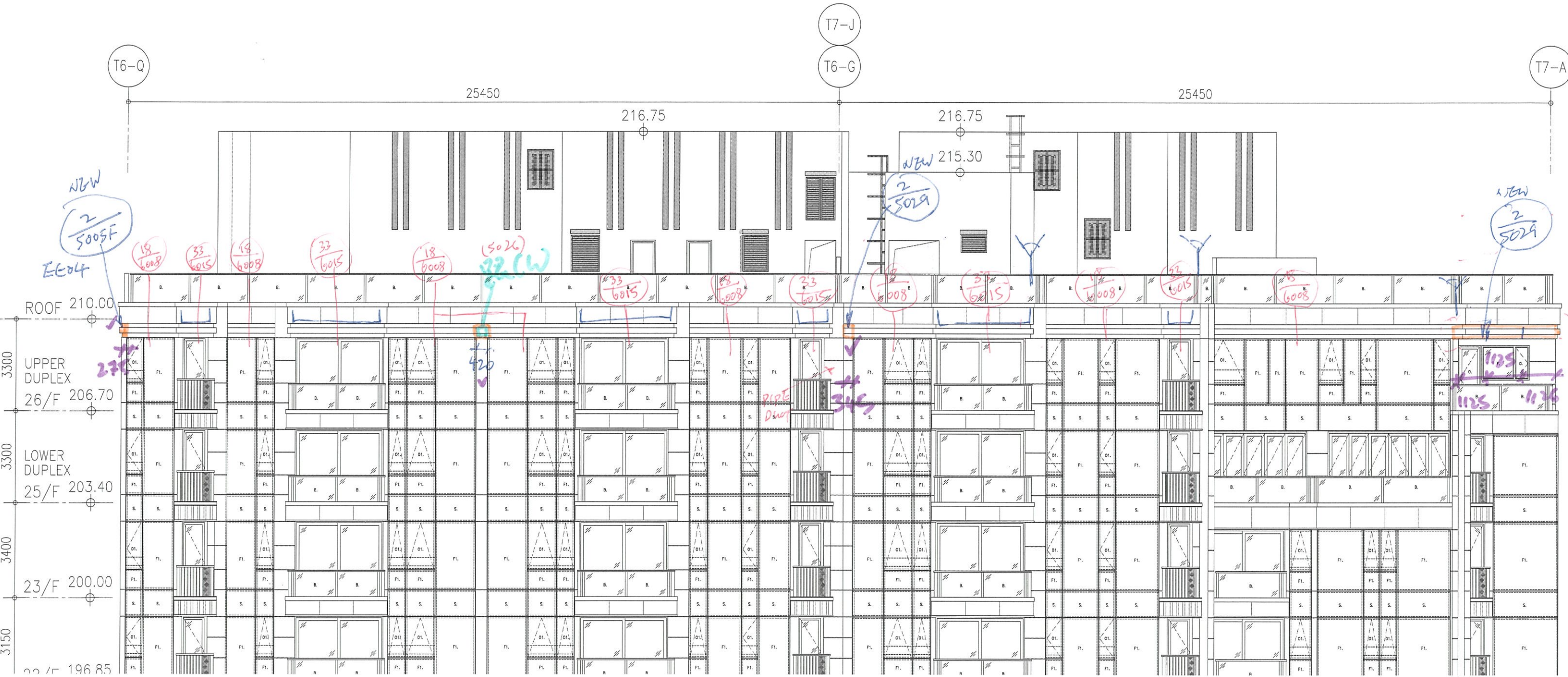

T6-E2

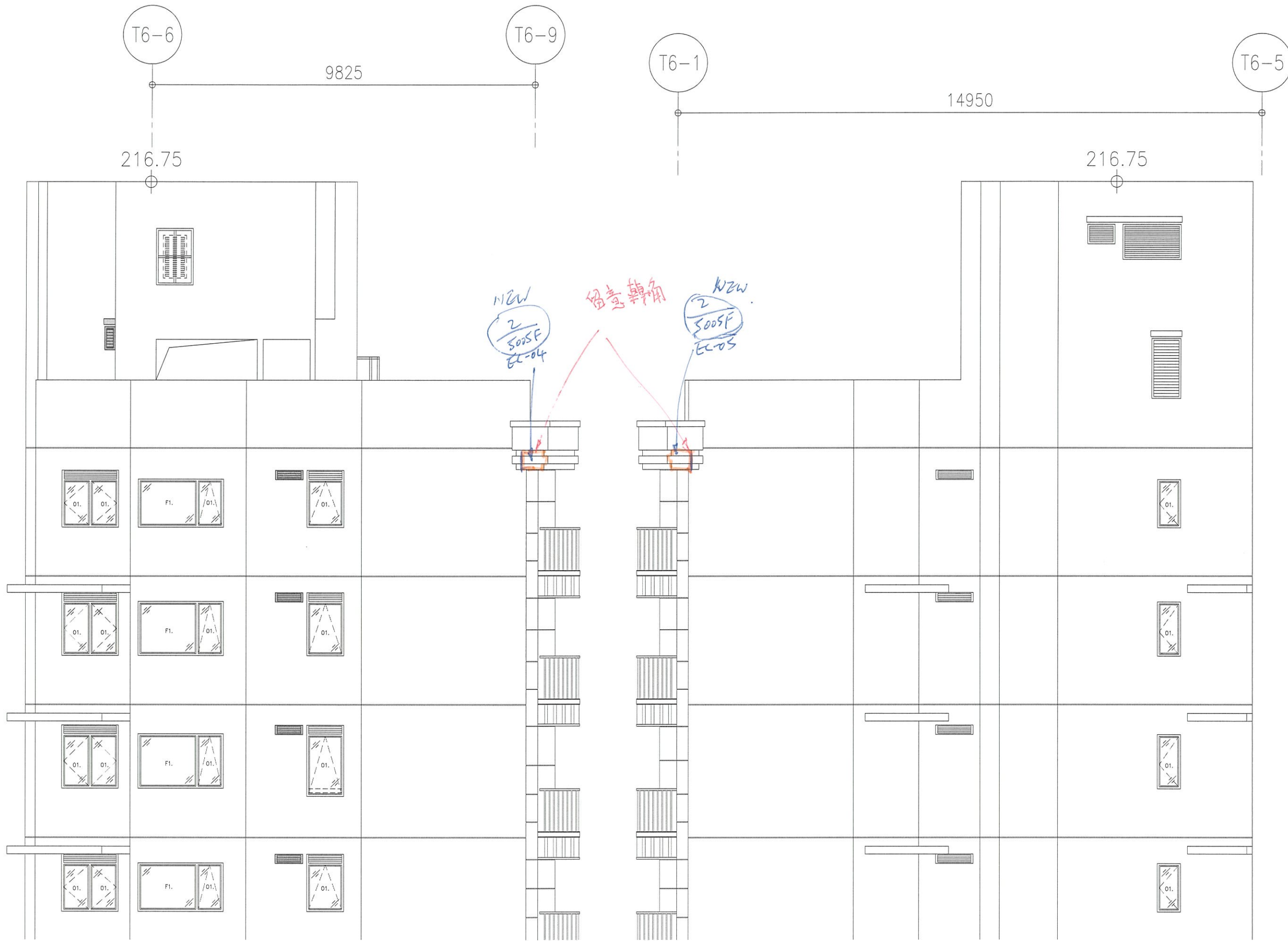

T67-E3

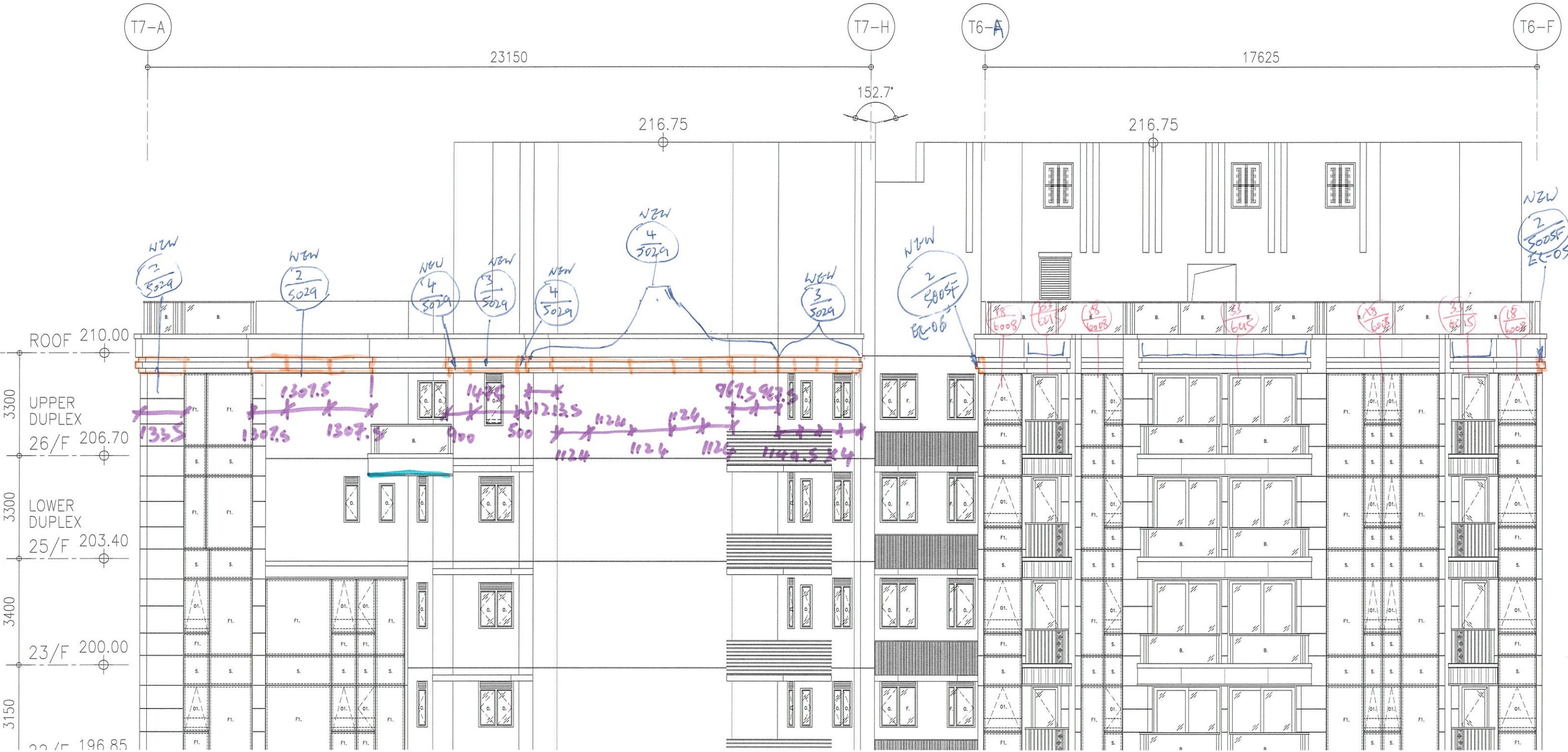

T67-E4

