

工程指示 / 要求簡箋 ENGINEER INSTRUCTIONS(E.I.)

工程指示編號:	EI- 6682	修改版本:	-
	HK-1919		
工程編號:	J 853	工程名稱:	延坪道
收件人:	生統	發件人:	Joe Chan
工程項目:	T1-W203 梗窗 1幅.	日期:	28/06/2023

<input checked="" type="checkbox"/> 原合約工程包	<input type="checkbox"/> 原合約工程加 / 減脹 QT-	<input type="checkbox"/> 新工程報價 QT-
--	--	------------------------------------

信件批核號碼/圖紙參考編號:	批核模具圖紙編號:
客戶指示附件:	管理內部批簽署:

<input type="checkbox"/> 初步鋁料 B.M.	<input type="checkbox"/> 加工拆圖, 然後生產	<input type="checkbox"/> 尺寸表
<input type="checkbox"/> 正式鋁料 B.M.	<input type="checkbox"/> 技術上資料 / 指示	<input type="checkbox"/> 報價
<input type="checkbox"/> 配件 B.M.	<input type="checkbox"/> 樣辦或貨品說明書	<input type="checkbox"/> 分判合約
<input type="checkbox"/> 其他:		

內容: 請依附件資料, 生產梗窗 1幅, 送地盤.

幫忙 28/8/2023
釋出地盤.

特急

完成上列要求日期: 特急 ASAP

國內

<input type="checkbox"/> 生產技術總監	<input type="checkbox"/> 連附件	<input type="checkbox"/> 技術部	<input type="checkbox"/> 連附件	<input type="checkbox"/> 生產部	<input type="checkbox"/> 連附件
<input type="checkbox"/> 採購部	<input type="checkbox"/> 連附件	<input checked="" type="checkbox"/> 生產統籌部	<input checked="" type="checkbox"/> 連附件	<input type="checkbox"/> 報關組	<input type="checkbox"/> 連附件
<input type="checkbox"/> 質檢部	<input type="checkbox"/> 連附件	<input type="checkbox"/> 會計部	<input type="checkbox"/> 連附件	<input type="checkbox"/> 機械設計部	<input type="checkbox"/> 連附件
<input type="checkbox"/> 香港辦	<input type="checkbox"/> 連附件	<input type="checkbox"/> 其他:			

香港

<input type="checkbox"/> 行政部	<input type="checkbox"/> 連附件	<input type="checkbox"/> 會計部	<input type="checkbox"/> 連附件	<input type="checkbox"/> 統籌部	<input type="checkbox"/> 連附件	<input type="checkbox"/> 工程部	<input type="checkbox"/> 連附件
<input type="checkbox"/> 採購部	<input type="checkbox"/> 連附件	<input type="checkbox"/> QS部	<input type="checkbox"/> 連附件	<input checked="" type="checkbox"/> 地盤管理	<input checked="" type="checkbox"/> 連附件	<input type="checkbox"/> 維修部	<input type="checkbox"/> 連附件

*發件人簽署:

*組別成員批核簽署:

傳遞編號: HK1919/23

項目經理簽署:

工程編號:	J-853	圖紙名稱:	后裝窗組裝圖	材料:	詳見本圖表內	表面處理:	古銅色/AMQ213457	修改版次:	A	B	C
工程名稱:	延平道	圖號:	W12/T1	數量:	1	製圖:	WSH	日期:	2022.06.30	審核:	-

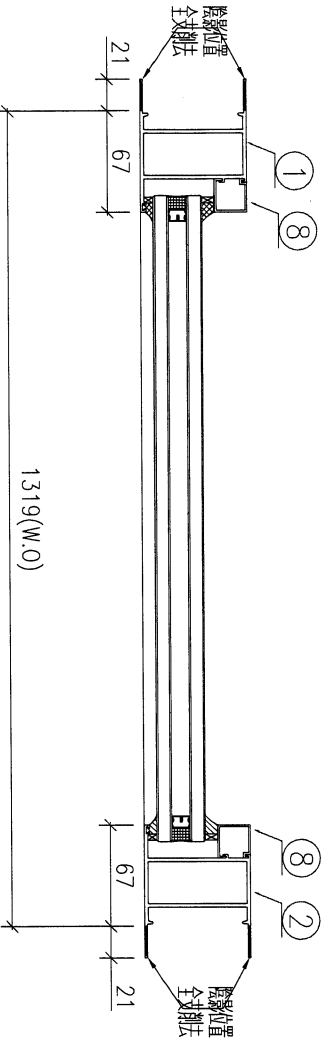
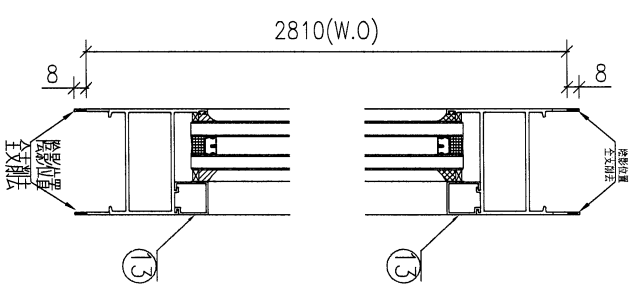
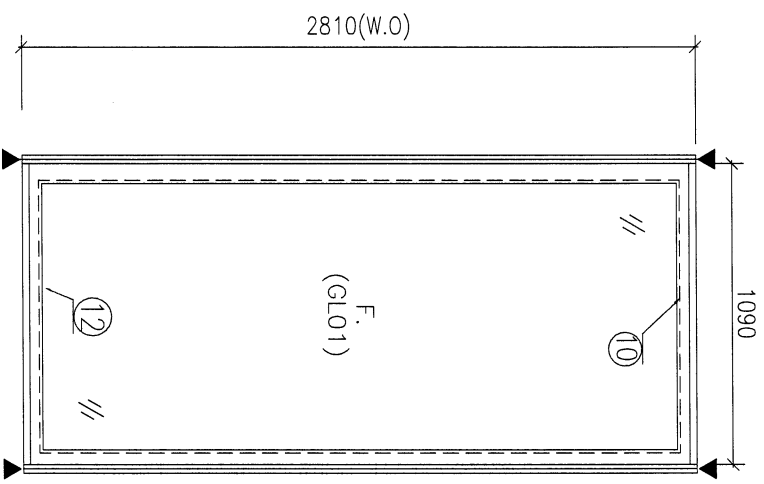

- 1、邊企頂底各留5mm;
- 2、水線孔在邊企頂底;
- 3、框邊企頂部入口50mm用膠封口;

- ①: 85960-L1-01 X 1
 - ②: 85960-R1-01 X 1
 - ⑩: 85960-L2-01 X 1
 - ⑫: 85960-23-01 X 1
 - ⑬: 85957-L-02 X 2
 - ⑱: 85957-L-01 X 2
- 25503-1 鋁碼 X 4.

序號	物料編號	數量	L	註	位置
1	85960-L1-01	1	2810		203/T1
2					
合計:		1			

工程號	J853	地盤	錦上路/延平道
-----	------	----	---------

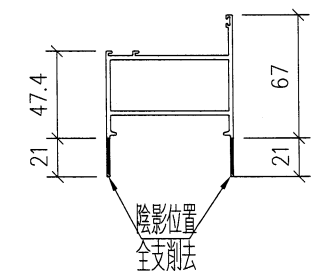
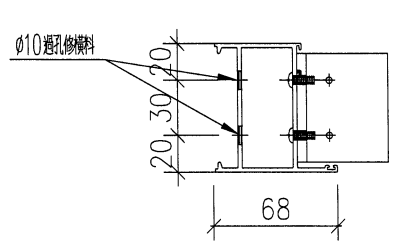
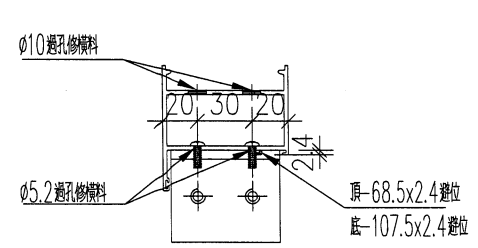
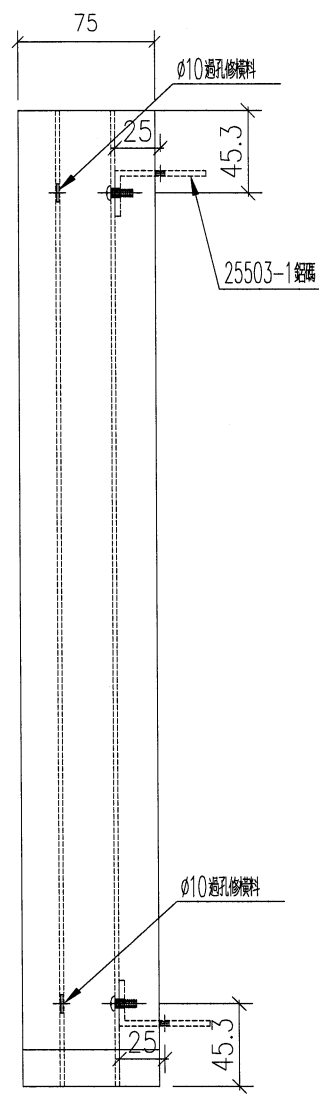
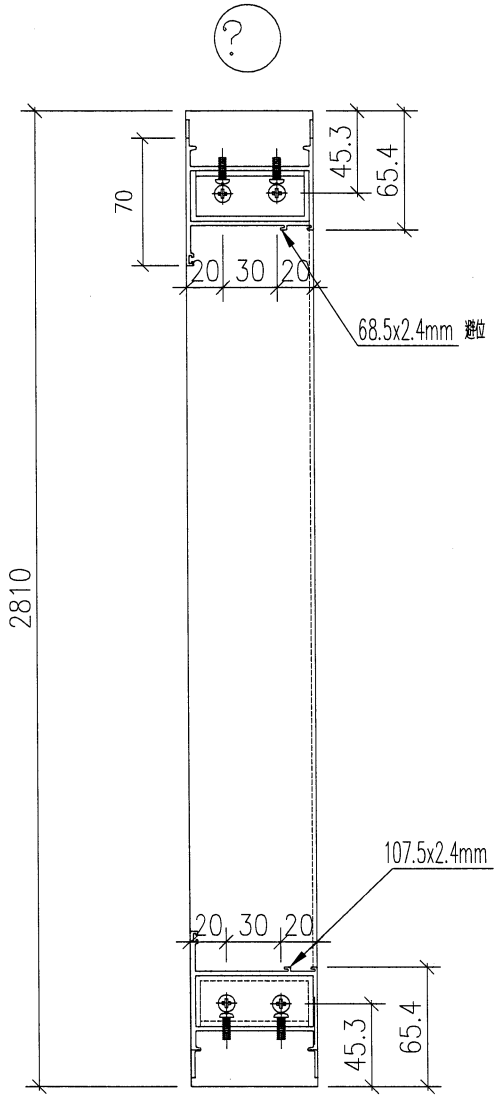

名稱	框邊左企	制圖	wsh	2022.07.08	修改	-		
材料	X85960 (劑制)	復核	-	-	日期	-		
顏色	JMQ213457 (古銅)	批准			圖號	85960-L1		

序號	物料編號	數量	L	#	位置
1	85960-R1-01	1	2810		203 / T1
2					
合計:		1			

工程號 J853 地盤 錦上路/延平道

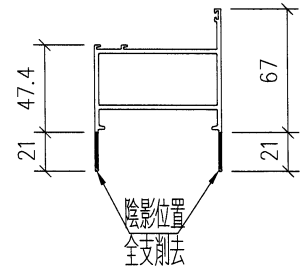
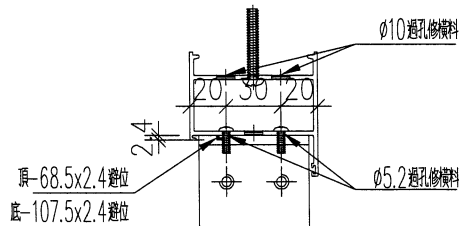
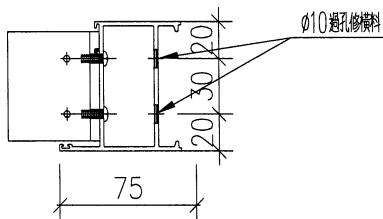
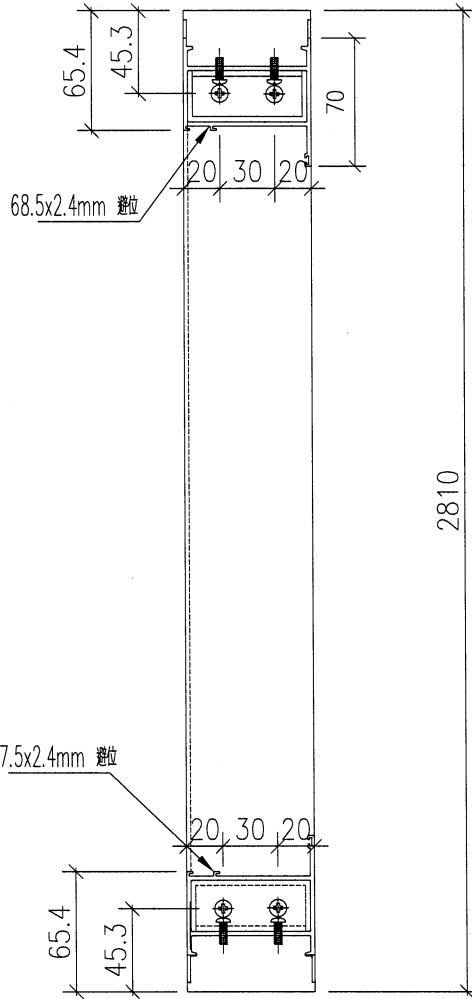
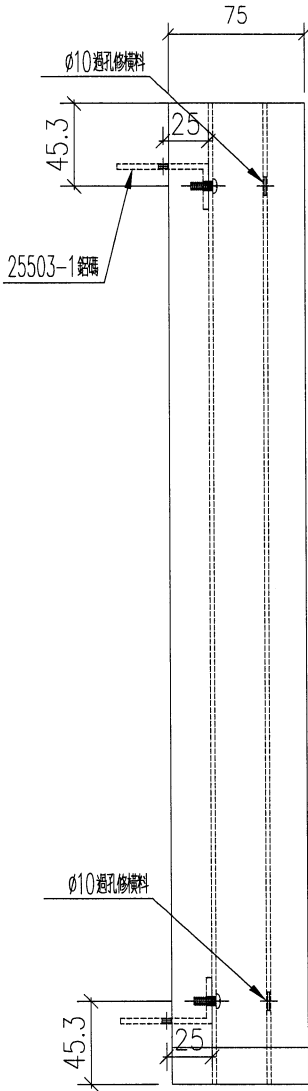

名稱	框邊左企	制圖	wsh	2022.07.08	修改	-		
材料	X85960 (割制)	復核	-	-	日期	-		
顏色	JMQ213457 (古銅)	批准			圖號	85960-R1		

序號	物料編號	數量	L	材	位置
1	85960-L2-01	1	1229		/T1
2					
合計:		1			

工程號 J853 地盤 錦上路/延平

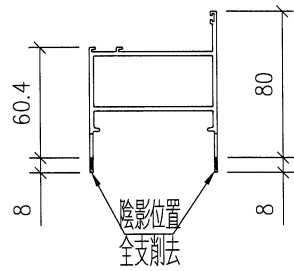
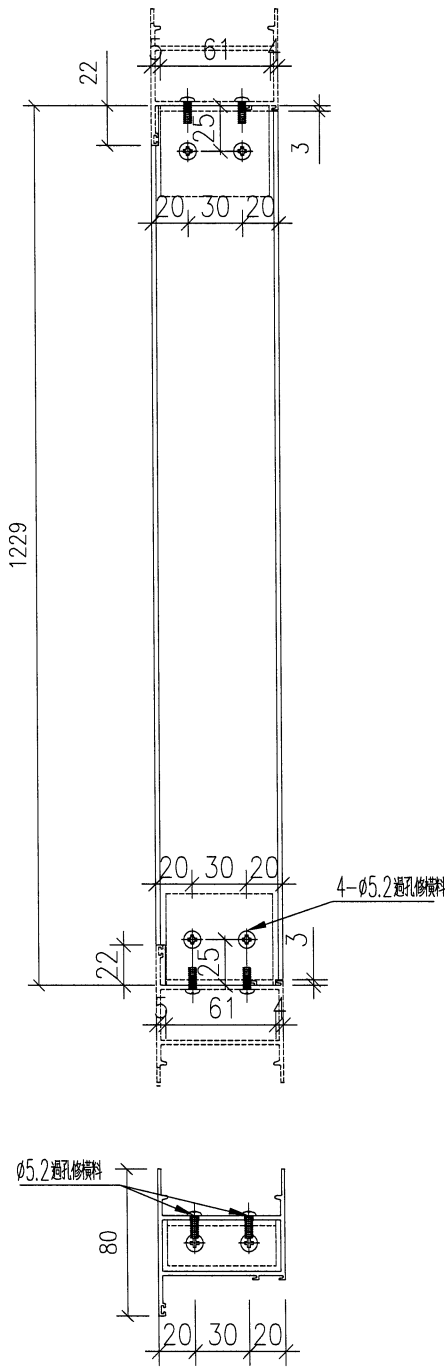

名稱	梗框頂/底橫	制圖	wsh	2022.07.08	修改	-		
材料	X85960(劑)	復核	-	-	日期	-		
顏色	JMQ213457(古銅)	批准			圖號	85960-L2		

序號	物料編號	數量	L	註	位置
1	85960-23-01	1	1229		/T1
2					
合計:		1			

工程號	J853	地盤	錦上路/延平
-----	------	----	--------

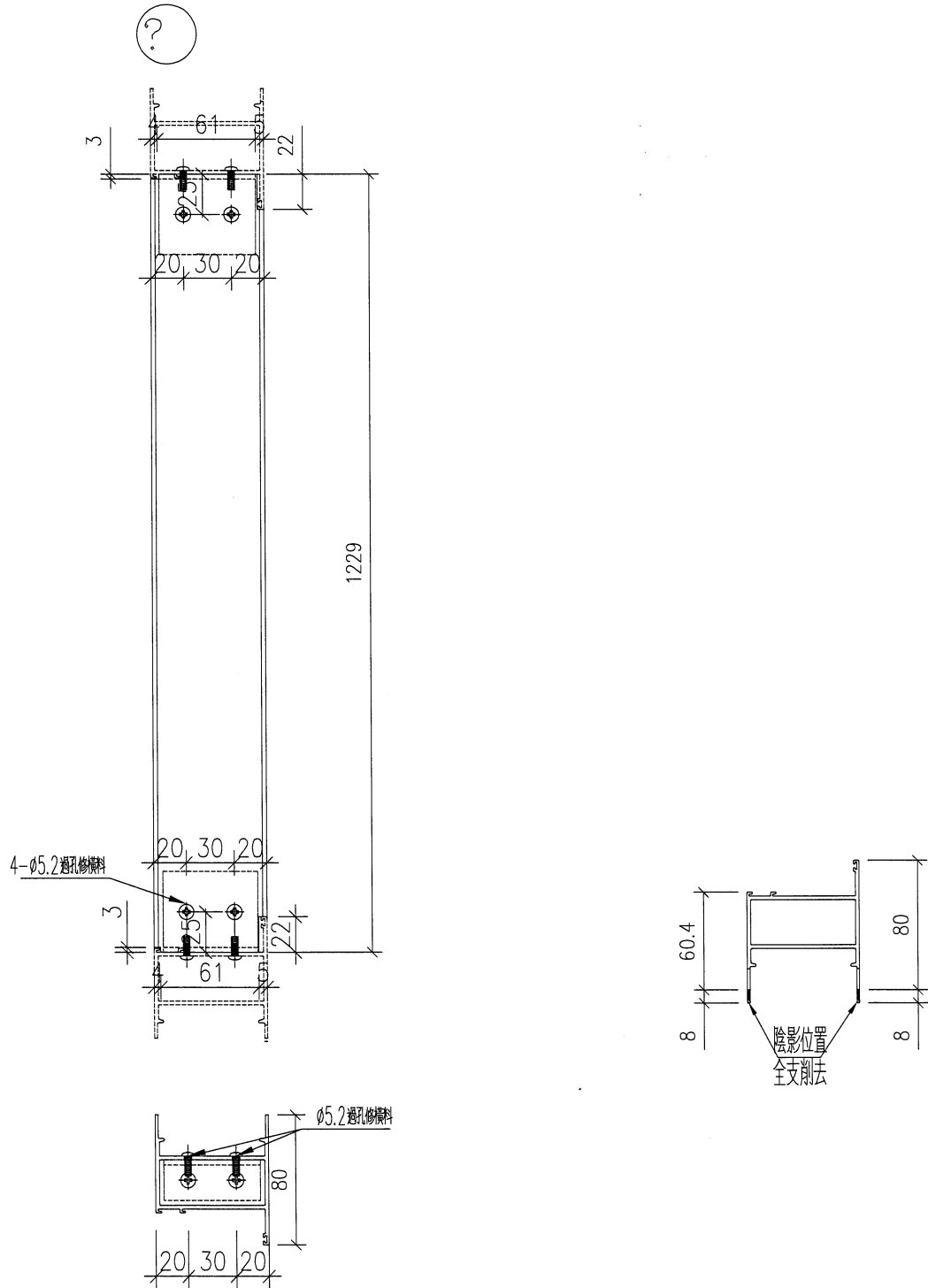

名稱	梗框頂/底橫	制圖	wsh	2022.07.08	修改	-		
材料	X85960(劑)	復核	-	-	日期	-		
顏色	JMQ213457(古銅)	批准			圖號	85960-R2		

 美特鋁質 MIDI Aluminium		序號	物料編號	位置	數量	L	Remark		
工程號	J853	地盤	1	85957-L-01	203/T1	2	2705	企身	
			2	85957-L-02	203/T1	2	1228	橫身	
					合計			4	

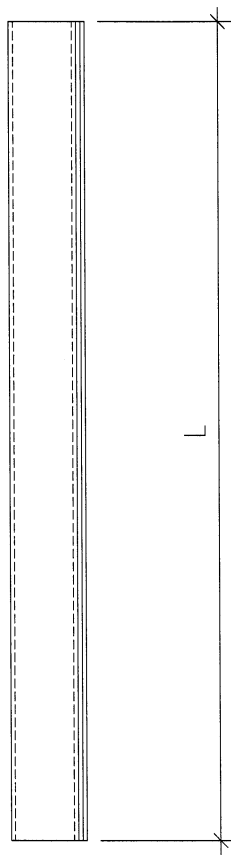

名稱	玻璃線	制圖	wsh	2022.07.08	修改	-		
材料	X85957	復核	-	-	日期	-		
顏色	JMQ213457 (古銅)	批准			圖號	85957-L		

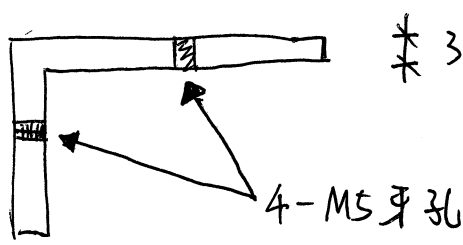
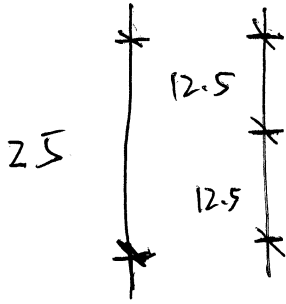
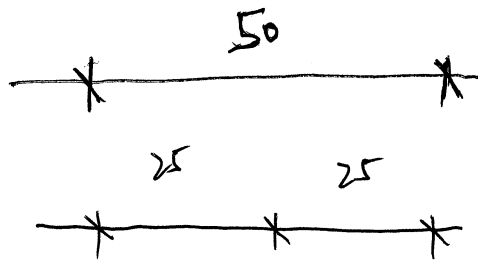

3mm厚鋁角

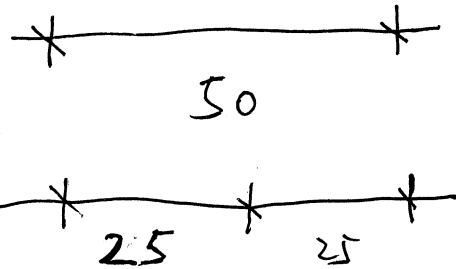
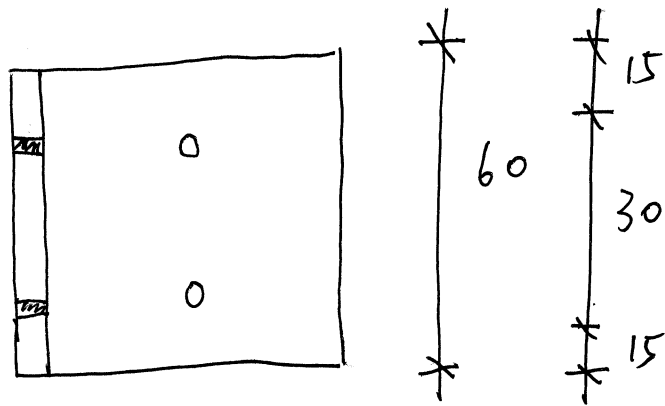

4件

25503-1 鋁碼

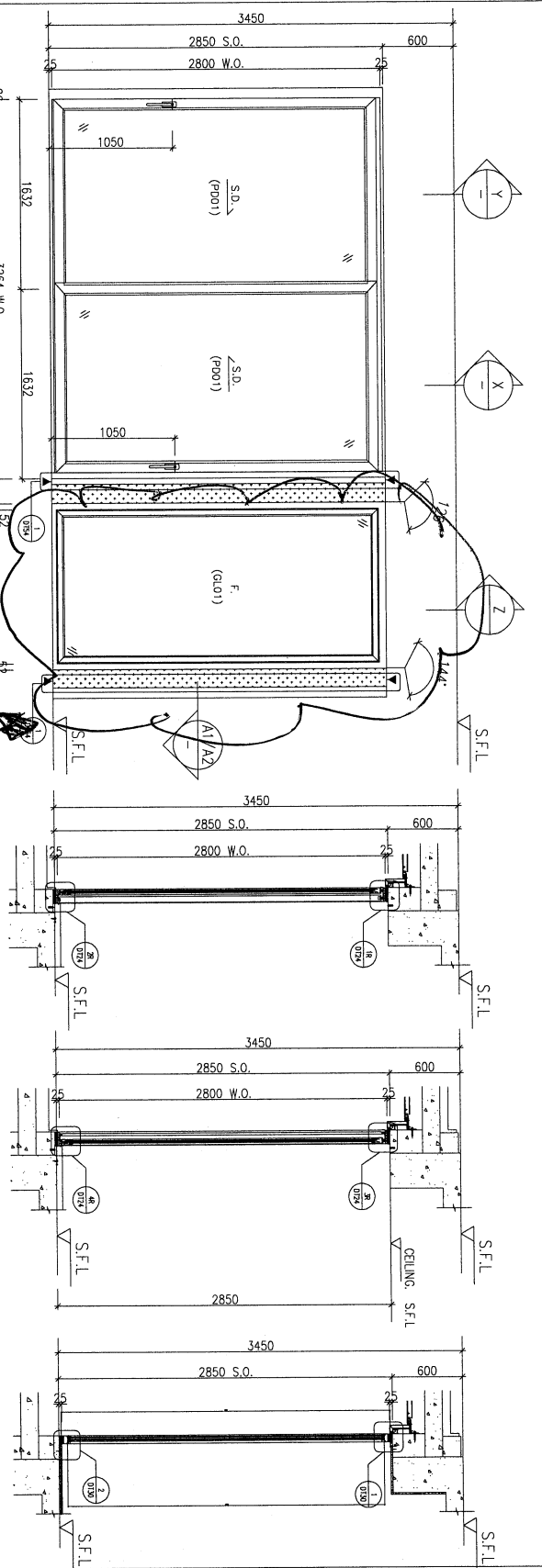

此種窗

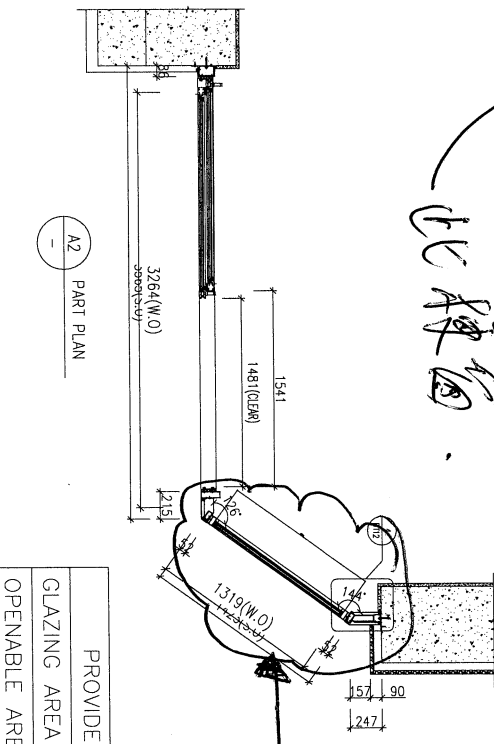
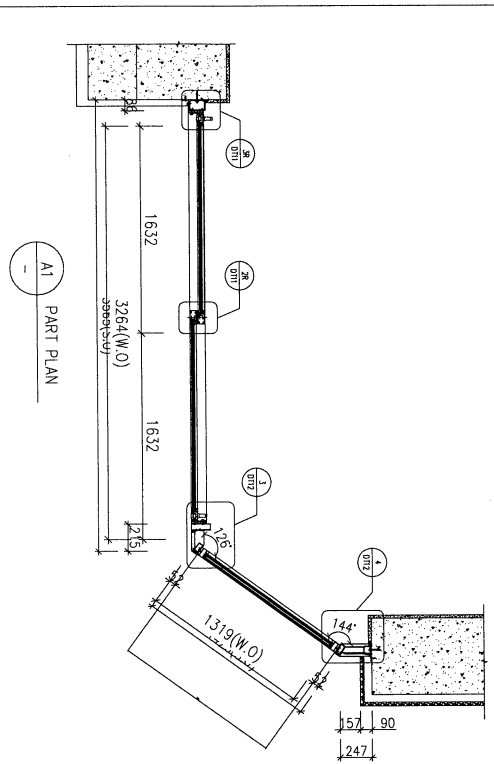

PROVIDED	
GLAZING AREA	6.187 m ²
OPENABLE AREA	2.336 m ²
FREE AREA	%

WINDOW MARK	TT
LOCATION	5F UNIT B LIV.
SECTION	50mm ALUM. SECTION
GLAZING	PD01
QUANTITY	1 Nos.
REMARKS	SITE IN SITU

BD. REF :

CLIENT : SHIMAO GROUP HOLDINGS LIMITED

ARCHITECT : HING HING CONSTRUCTION CO. LTD

STRUCTURAL ENGINEER : C.M. WONG & ASSOCIATES LTD

SITE IN SITU CONSULTANT : MEINWART

MAIN CONTRACTOR : HING HING CONSTRUCTION CO. LTD

PROJECT : PROPOSED RESIDENTIAL DEVELOPMENT AT N.K.I.L. 6542 KOWLOON

TITLE : WINDOW SCHEDULE FOR TOWER 1 ALUM. WINDOW

DATE : 03-Apr-21 SCALE : 1:40

DRAWN BY : CHECKED BY :

REVISIONS:

NO.	DATE	DESCRIPTION
1	20/04/2021	REVISION SUBJECT TO APPROVEMENT
2	26/07/2021	REVISION SUBJECT TO APPROVEMENT
3	26/08/2021	REVISION SUBJECT TO APPROVEMENT

JOB NO. : J-653

NOTE : 1. ALL DIMENSIONS ARE IN mm. 2. ALL ELEVATIONS ARE VIEWED FROM OUTSIDE. 3. ALL DIMENSIONS TO BE VERIFIED ON SITE BEFORE FABRICATION.

LEGEND : (A1) DETAIL MARK NO. (A2) REFER SHEET NO.

1. FEEL -- FINISHED ROOF LEVEL
 2. S.F.L. -- FINISHED FLOOR LEVEL
 3. S.F.L. -- PROPOSED FLOOR LEVEL
 4. --- FINING LOCATION
 5. --- FINING L.I.C. LOCATION
 6. GLASS LEVEL

GL01 -- 10mm+12mm AIR GAP+10mm THK. IGLU
 GL05 -- 10mm+12mm AIR GAP+10mm THK. IGLU
 GL06 -- 10mm+12mm AIR GAP+12mm THK. IGLU
 PD01 -- 10mm TP+12mm AIR GAP+10mm TP
 GL07 -- 10mm+12mm AIR GAP+12mm THK. IGLU
 GL08 -- 10mm+12mm AIR GAP+10mm THK. IGLU

DATE : 03-Apr-21 SCALE : 1:40

DRAWN BY : CHECKED BY :

MEINWART

C.M. WONG & ASSOCIATES LTD

HING HING CONSTRUCTION CO. LTD

SHIMAO GROUP HOLDINGS LIMITED