

工程指示 / 要求簡箋 ENGINEER INSTRUCTIONS(E.I.)

工程指示編號:	EI- 6642	修改版本:	-
	HK-1823		
工程編號:	J 853	工程名稱:	延坪道
收件人:	Maggie Lor	發件人:	Joe Chan
工程項目:	確認天面欄河扶手 模圖	日期:	16/08/2023

<input checked="" type="checkbox"/> 原合約工程包	<input type="checkbox"/> 原合約工程加 / 減賬 QT-	<input type="checkbox"/> 新工程報價 QT-
--------------------------------------------	------------------------------------------	------------------------------------

信件批核號碼/圖紙參考編號:	批核模具圖紙編號:
客戶指示附件:	管理內部批簽署:

<input type="checkbox"/> 初步鋁料 B.M.	<input type="checkbox"/> 加工拆圖, 然後生產	<input type="checkbox"/> 尺寸表
<input type="checkbox"/> 正式鋁料 B.M.	<input type="checkbox"/> 技術上資料/指示	<input type="checkbox"/> 報價
<input type="checkbox"/> 配件 B.M.	<input type="checkbox"/> 樣辦或貨品說明書	<input type="checkbox"/> 分判合約
<input type="checkbox"/> 其他:		

內容:	確認天面欄河扶手模圖 X86524 & X86525 共2張.
完成上列要求日期:	ASAP

國內

<input type="checkbox"/> 生產技術總監	<input type="checkbox"/> 連附件	<input type="checkbox"/> 技術部	<input type="checkbox"/> 連附件	<input type="checkbox"/> 生產部	<input type="checkbox"/> 連附件
<input type="checkbox"/> 採購部	<input type="checkbox"/> 連附件	<input checked="" type="checkbox"/> 生產統籌部	<input checked="" type="checkbox"/> 連附件	<input type="checkbox"/> 報關組	<input type="checkbox"/> 連附件
<input checked="" type="checkbox"/> 質檢部	<input checked="" type="checkbox"/> 連附件	<input type="checkbox"/> 會計部	<input type="checkbox"/> 連附件	<input type="checkbox"/> 機械設計部	<input type="checkbox"/> 連附件
<input type="checkbox"/> 香港辦	<input type="checkbox"/> 連附件	<input type="checkbox"/> 其他:			

香港

<input type="checkbox"/> 行政部	<input type="checkbox"/> 連附件	<input type="checkbox"/> 會計部	<input type="checkbox"/> 連附件	<input type="checkbox"/> 統籌部	<input type="checkbox"/> 連附件	<input type="checkbox"/> 工程部	<input type="checkbox"/> 連附件
<input type="checkbox"/> 採購部	<input type="checkbox"/> 連附件	<input type="checkbox"/> QS部	<input type="checkbox"/> 連附件	<input type="checkbox"/> 地盤管理	<input type="checkbox"/> 連附件	<input type="checkbox"/> 維修部	<input type="checkbox"/> 連附件

*發件人簽署:		*組別成員批核簽署:	
傳遞編號:	HK 1823/23	項目經理簽署:	

更改号	改图日期	说明	签名	更新日期
-----	------	----	----	------

If client stops ordering this profile for more than two years, JMA will have the right to scrap this mould. 如果客户2年时间停止订料, 竖美有权报废模具  
注: 此图如有改动, 请勿签名确认!

型号: CKHK19121  
SECTION NO.

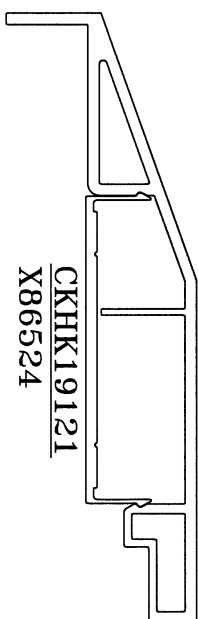

CKHK19120  
X86525

CKHK19121  
X86524

1:2

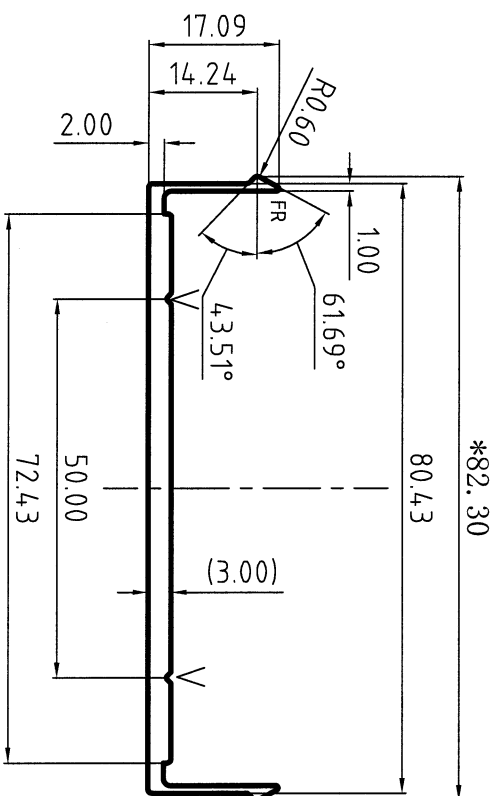
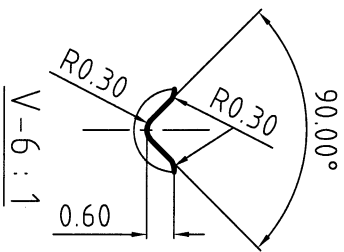

美特铝质有限公司	
承認圖面	
日期	15/08/2023

表面处理:  
Surface Treatment:  
氟碳/喷涂周长为(B): mm  
PVDF/Coating Perimeter:  
\*表示重要装配尺寸, 以实配为准  
\*\*Indicates Critical Dimensions,  
Actual assembly prevail  
— — — — — 表示装饰面  
- - - - - Exposed Surface  
所有尺寸都以毫米为标准.

Unit of Measure:mm

合金状态: 6063-T6  
检查标准按: BS EN 755-9 高精度  
Test Standard: BS EN 755-9 高精度

合金状态: 6063-T6  
ALLIY

合金状态 ALLOY	6063-T6	计量方式 Weighing method	理论 Theoretical weight
比 SCALE	1:1	面积 AREA. (mm <sup>2</sup> )	265.29
需求号 REF. NO.	EQ402610A	外周长 OUT PERIM. (mm)	226.45
外接圆 OUTRAD. NO.	Ø83	线密度 EST. WT. (kg/m)	0.719

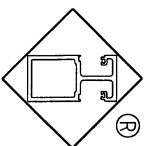

Guangdong JMA Aluminum  
Profile Factory (Group) Co., Ltd.

未注圆角为: R0.50  
Unspec. Corners  
未注实体公称壁厚: 3.00±0.15  
Unspec. Solid Wall Thickness  
未注空腔公称壁厚:  
Unspec. Hollow Wall Thickness

所有图中FR表示满圆  
All FR Denote Round.

设计 DESIGN	董锦荣	2023.07.31	型材类型 ALU. TYPE	幕墙料
绘图 DRAWING	何永全	2023.08.11	型材名称 ALU. NAME	
审核 AUDITTING			客户名称 CLIENT NAME	美特
批准 APPROVED			客户编号: CLIENT NO.	X86524

更改号	改图日期	说明	签名	更新日期
-----	------	----	----	------

CKHK19120  
X86525

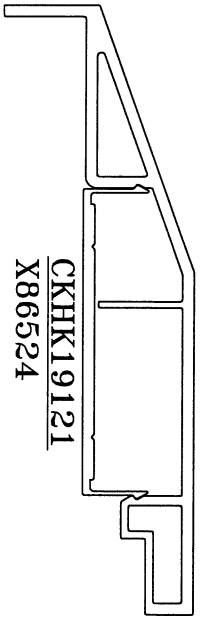

CKHK19121  
X86524

1:2

If client stops ordering this profile for more than two years, JMA will have the right to scrap this mould. 如果客户2年时间停止订料, 坚美有权报废模具  
注: 此图如有改动, 请勿签名确认!

型号: CKHK19120  
SECTION NO.

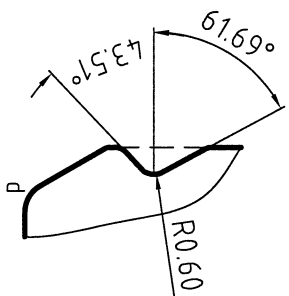

B-4:1

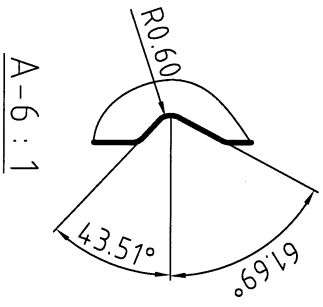

A-6:1

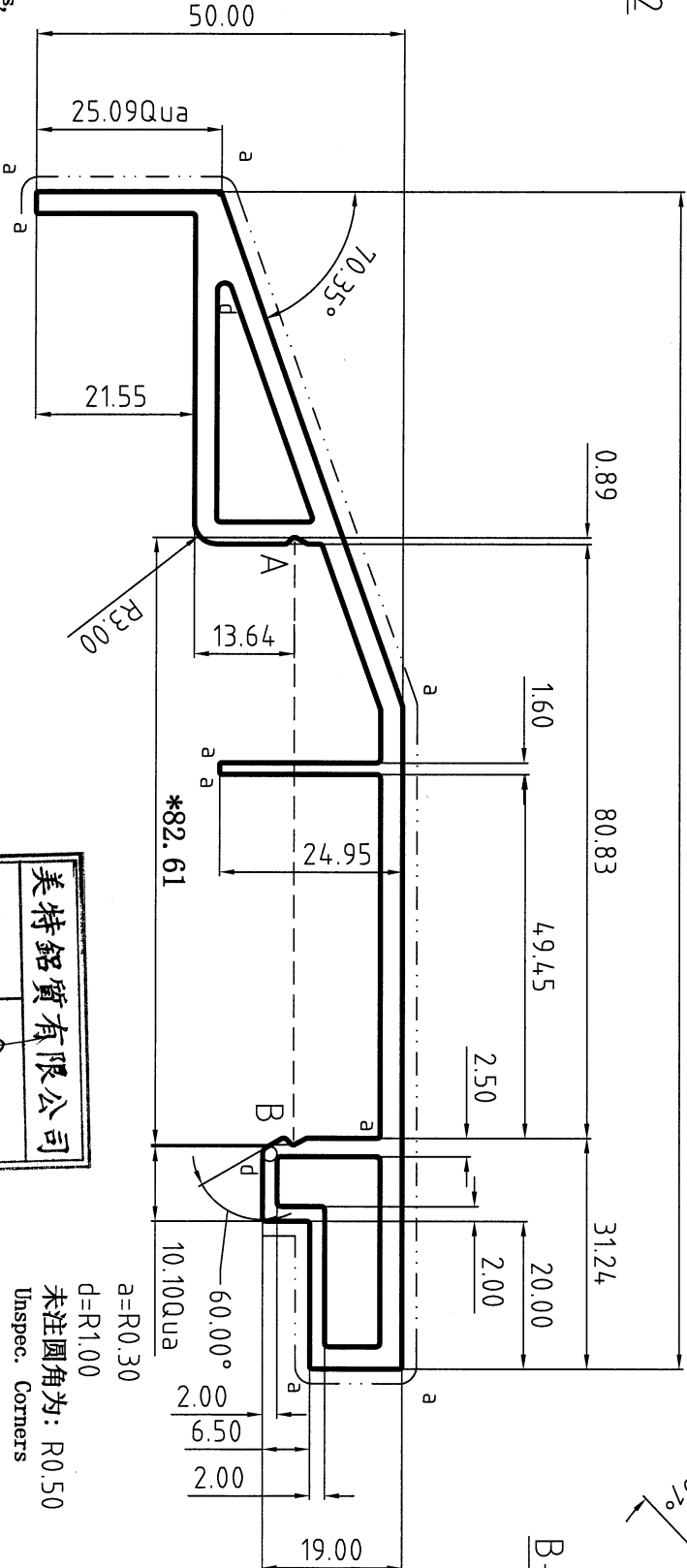

a=R0.30

d=R1.00

未注圆角为: R0.50

Unspec. Corners

未注实体公称壁厚: 3.00±0.25

Unspec. Solid Wall Thickness

未注空腔公称壁厚: 3.00±0.40

Unspec. Hollow Wall Thickness

所有图中FR表示方圆

All FR Denote Round.

--- 表示装饰面  
- - - - - Exposed Surface  
所有尺寸都以毫米为标准。  
Unit of Measure:mm

检查标准按:BS EN 755-9 高精度  
Test Standard:BS EN 755-9 高精度

合金状态  
ALLOY 6063-T6

合金状态	6063-T6	计量方式	理论重量
ALLOY		Weighting method	Theoretical weight
比例	1:1	面积 (mm²)	898.51
SCALE		周长 (mm)	465.00
需求号	EQ402609A	外周长 (mm)	465.00
REF. NO.		OUT PERIM. (mm)	
外接圆	φ168	线密度	2.435
OUTRAD. NO.		EST. WT. (kg/m)	

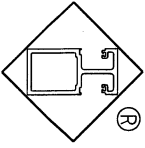

Guangdong JMA Aluminium Profile Factory (Group) Co., Ltd.

美特铝质有限公司  
承認圖面  
日期 15/08/2023

设计	董锦荣	2023.07.31	型材类型	幕墙料
DESIGN			ALU. TYPE	
绘图	何永全	2023.08.10	型材名称	
DRAWING			ALU. NAME	
审核			客户名称	美特
AUDITING			CLIENT NAME	
批准			客户编号	X86525
APPROVED			CLIENT NO.	