

工程指示 / 要求簡箋 ENGINEER INSTRUCTIONS (E.I.)

工程指示編號:	EI- 6574	修改版本:	-
	HK-1721		
工程編號:	J 853	工程名稱:	延坪道
收件人:	生統	發件人:	Joe Chan
工程項目:	T5 幕牆室內收口	日期:	02/08/2023

<input checked="" type="checkbox"/> 原合約工程包	<input type="checkbox"/> 原合約工程加 / 減賬 QT-	<input type="checkbox"/> 新工程報價 QT-
--	--	------------------------------------

信件批核號碼/圖紙參考編號:	批核模具圖紙編號:
客戶指示附件:	管理內部批簽署:

<input type="checkbox"/> 初步鋁料 B.M.	<input type="checkbox"/> 加工拆圖, 然後生產	<input type="checkbox"/> 尺寸表
<input type="checkbox"/> 正式鋁料 B.M.	<input type="checkbox"/> 技術上資料 / 指示	<input type="checkbox"/> 報價
<input type="checkbox"/> 配件 B.M.	<input type="checkbox"/> 樣辦或貨品說明書	<input type="checkbox"/> 分判合約
<input type="checkbox"/> 其他:		

內容: 請依附件資料, 生產室內收口鋁板, 送地盤.  
(1+42頁) 

完成上列要求日期: 15/8/2023 ASAP

國內

<input type="checkbox"/> 生產技術總監	<input type="checkbox"/> 連附件	<input type="checkbox"/> 技術部	<input type="checkbox"/> 連附件	<input type="checkbox"/> 生產部	<input type="checkbox"/> 連附件
<input type="checkbox"/> 採購部	<input type="checkbox"/> 連附件	<input checked="" type="checkbox"/> 生產統籌部	<input checked="" type="checkbox"/> 連附件	<input type="checkbox"/> 報關組	<input type="checkbox"/> 連附件
<input type="checkbox"/> 質檢部	<input type="checkbox"/> 連附件	<input type="checkbox"/> 會計部	<input type="checkbox"/> 連附件	<input type="checkbox"/> 機械設計部	<input type="checkbox"/> 連附件
<input type="checkbox"/> 香港辦	<input type="checkbox"/> 連附件	<input type="checkbox"/> 其他:			

香港

<input type="checkbox"/> 行政部	<input type="checkbox"/> 連附件	<input type="checkbox"/> 會計部	<input type="checkbox"/> 連附件	<input type="checkbox"/> 統籌部	<input type="checkbox"/> 連附件	<input type="checkbox"/> 工程部	<input type="checkbox"/> 連附件
<input type="checkbox"/> 採購部	<input type="checkbox"/> 連附件	<input type="checkbox"/> QS部	<input type="checkbox"/> 連附件	<input checked="" type="checkbox"/> 地盤管理	<input checked="" type="checkbox"/> 連附件	<input type="checkbox"/> 維修部	<input type="checkbox"/> 連附件

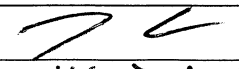
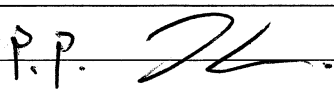
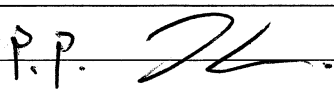
*發件人簽署:		*組別成員批核簽署:	
傳遞編號:	HK1721/23	項目經理簽署:	



圖則登記表  
DRAWING REGISTER

工程名稱 Project Title: 九龍延坪道 T5座企/橫向室內收口鋁折件拆圖		年 月 日	接收日期 Receiving Date (適用於客戶圖則)						
工程編號 Project No: J-853									
分發予 Distributed To									
		年 月 日	23						
			5						
			2						
圖則編號 Drg. No.	圖則名稱 Drawing Title		修訂編號 Revision No.						
H-MA01-21	企向收口鋁板	1	-						
H-MA01-21(1)	企向收口鋁板(數據表)	2	-						
H-MB01-21	企向收口鋁板	3	-						
H-MB01-21(1)	企向收口鋁板(數據表)	4	-						
H-MC01-21	企向收口鋁板	5	-						
H-MC01-21(1)	企向收口鋁板(數據表)	6	-						
H-MD01-21	企向收口鋁板	7	-						
W-MA01-501	橫向收口鋁板	8	-						
W-MA01-501(1)	橫向收口鋁板(數據表)	9	-						
W-MB01-511	橫向收口鋁板	10	-						
W-MB01-511(1)	橫向收口鋁板(數據表)	11	-						
W-MB01-540	橫向收口鋁板	12	-						
W-MD01-502	橫向收口鋁板	13	-						
W-MAFK01L-516	橫向收口鋁板	14	-						
W-MAFK01R-510	橫向收口鋁板	15	-						
W-MA01-521	轉角橫向收口鋁板	16	-						
W-MA01-522	轉角橫向收口鋁板	17	-						
W-ME01-521	轉角橫向收口鋁板	18	-						
W-ME01-522	轉角橫向收口鋁板	19	-						

2

圖則登記表 DRAWING REGISTER								
工程名稱 Project Title: 九龍延坪道		年	接收日期 Receiving Date (適用於客戶圖則)					
T5座企/橫向室內收口鋁折件拆圖			月					
工程編號 Project No: J-853			日					
分發予 Distributed To								
		年	23					
		月	5					
		日	2					
圖則編號 Drg. No.	圖則名稱 Drawing Title		修訂編號 Revision No.					
W-MD01-521	轉角橫向收口鋁板	20	-					
W-MD01-522	轉角橫向收口鋁板	21	-					
J853-SD-CW-4501	位置圖	22	-					
J853-SD-CW-4502	位置圖	23	-					
J853-SD-CW-4503	位置圖	24	-					
J853-SD-CW-4504	位置圖	25	-					
J853-SD-CW-4505	位置圖	26	-					
J853-SD-CW-4506	位置圖	27	-					
J853-SD-CW-4507	位置圖	28	-					
J853-SD-CW-4508	位置圖	29	-					
J853-SD-CW-4509	位置圖	30	-					
J853-SD-CW-4510	位置圖	31	-					

3

 <b>美特鋁質</b> 有限公司 MEDI Aluminium Fabricator Ltd.	工程號: J-853	計算: 方強	日期: 2023.04.24	送呈: 胡哥
	地盤名稱: 九龍延坪道	核對: 謝永林	日期: 2023.05.02	副本:
	項目類別: TS元件	批准:		
	修改版次:	A/C Code:	總V.F.: 125.24	總重量: 666.89

此BM依據拆圖資料計算

序號	修改內容	鋁板圖號	鋁板名稱	顏色	實用	後備	總數	總重量	展開面積		總V.F.		備註
									單件展開面積	平方米	單件V.F.	平方米	
1		H-MA01-21	企向收口鋁板	EC-DG-D334232-ZD1 (閃粉古銅)	6		6	6.123	0.188	1.130	0.19	1.14	
2		H-MA01-26	企向收口鋁板	EC-DG-D334232-ZD1 (閃粉古銅)	1		1	0.997	0.184	0.184	0.19	0.19	
3		H-MA01-21	企向收口鋁板	EC-DG-D334232-ZD1 (閃粉古銅)	3		3	3.061	0.188	0.565	0.19	0.57	
4		H-MA01-23	企向收口鋁板	EC-DG-D334232-ZD1 (閃粉古銅)	1		1	1.090	0.201	0.201	0.20	0.20	
5		H-MA01-21	企向收口鋁板	EC-DG-D334232-ZD1 (閃粉古銅)	16		16	16.327	0.188	3.012	0.19	3.05	
6		H-MA01-23	企向收口鋁板	EC-DG-D334232-ZD1 (閃粉古銅)	4		4	4.358	0.201	0.804	0.20	0.81	
7		H-MA01-21	企向收口鋁板	EC-DG-D334232-ZD1 (閃粉古銅)	6		6	6.123	0.188	1.130	0.19	1.14	
8		H-MA01-26	企向收口鋁板	EC-DG-D334232-ZD1 (閃粉古銅)	1		1	0.997	0.184	0.184	0.19	0.19	
9		H-MA01-21	企向收口鋁板	EC-DG-D334232-ZD1 (閃粉古銅)	28		28	28.573	0.188	5.272	0.19	5.34	
10		H-MA01-22	企向收口鋁板	EC-DG-D334232-ZD1 (閃粉古銅)	2		2	2.094	0.193	0.386	0.20	0.39	
11		H-MA01-23	企向收口鋁板	EC-DG-D334232-ZD1 (閃粉古銅)	6		6	6.537	0.201	1.206	0.20	1.22	
12		H-MA01-24	企向收口鋁板	EC-DG-D334232-ZD1 (閃粉古銅)	2		2	2.271	0.210	0.419	0.21	0.42	
13		H-MA01-21	企向收口鋁板	EC-DG-D334232-ZD1 (閃粉古銅)	3		3	3.061	0.188	0.565	0.19	0.57	
14		H-MA01-23	企向收口鋁板	EC-DG-D334232-ZD1 (閃粉古銅)	1		1	1.090	0.201	0.201	0.20	0.20	
15		H-MA01-21	企向收口鋁板	EC-DG-D334232-ZD1 (閃粉古銅)	6		6	6.123	0.188	1.130	0.19	1.14	
16		H-MA01-22	企向收口鋁板	EC-DG-D334232-ZD1 (閃粉古銅)	1		1	1.047	0.193	0.193	0.20	0.20	
17		H-MA01-23	企向收口鋁板	EC-DG-D334232-ZD1 (閃粉古銅)	1		1	1.090	0.201	0.201	0.20	0.20	
18		H-MA01-24	企向收口鋁板	EC-DG-D334232-ZD1 (閃粉古銅)	1		1	1.136	0.210	0.210	0.21	0.21	
19		H-MA01-21	企向收口鋁板	EC-DG-D334232-ZD1 (閃粉古銅)	6		6	6.123	0.188	1.130	0.19	1.14	
20		H-MA01-22	企向收口鋁板	EC-DG-D334232-ZD1 (閃粉古銅)	1		1	1.047	0.193	0.193	0.20	0.20	
21		H-MA01-23	企向收口鋁板	EC-DG-D334232-ZD1 (閃粉古銅)	1		1	1.090	0.201	0.201	0.20	0.20	
22		H-MA01-24	企向收口鋁板	EC-DG-D334232-ZD1 (閃粉古銅)	1		1	1.136	0.210	0.210	0.21	0.21	
23		H-MA01-21	企向收口鋁板	EC-DG-D334232-ZD1 (閃粉古銅)	6		6	6.123	0.188	1.130	0.19	1.14	
24		H-MA01-23	企向收口鋁板	EC-DG-D334232-ZD1 (閃粉古銅)	2		2	2.179	0.201	0.402	0.20	0.41	
25		H-MA01-21	企向收口鋁板	EC-DG-D334232-ZD1 (閃粉古銅)	12		12	12.245	0.188	2.259	0.19	2.29	
26		H-MA01-26	企向收口鋁板	EC-DG-D334232-ZD1 (閃粉古銅)	2		2	1.995	0.184	0.368	0.19	0.37	
27		H-MA01-21	企向收口鋁板	EC-DG-D334232-ZD1 (閃粉古銅)	18		18	18.368	0.188	3.389	0.19	3.43	
28		H-MA01-22	企向收口鋁板	EC-DG-D334232-ZD1 (閃粉古銅)	2		2	2.094	0.193	0.386	0.20	0.39	
29		H-MA01-23	企向收口鋁板	EC-DG-D334232-ZD1 (閃粉古銅)	4		4	4.358	0.201	0.804	0.20	0.81	
30		H-MA01-24	企向收口鋁板	EC-DG-D334232-ZD1 (閃粉古銅)	2		2	2.271	0.210	0.419	0.21	0.42	

美特鋁質 MIDI Aluminium Fabricator Ltd.		工程號: J-853		計算: 方強		日期: 2023.04.24		送呈: 胡哥					
地盤名稱: 九龍延坪道		核對: 謝永林		日期: 2023.05.02		日期: 2023.05.02		副本:					
項目類別: T5單元件		批准:		日期: 2023.05.02		日期: 2023.05.02		日期: 2023.05.02					
修改版次:		A/C Code:		總V.F.:		總重量: 666.89		總重量: 666.89					
序號	修改內容	鋁板圖號	鋁板名稱	顏色	實用	後備	總數	總重量	單件展開面積		總展開面積		備註
									平方米	平方毫米	平方米	平方毫米	
31		H-MA01-21	企向收口鋁板	EC-DG-D334232-ZD1 (閃粉古銅)	18		18	18.368	0.188	3.389	0.19	3.43	
32		H-MA01-22	企向收口鋁板	EC-DG-D334232-ZD1 (閃粉古銅)	2		2	2.094	0.193	0.386	0.20	0.39	
33		H-MA01-23	企向收口鋁板	EC-DG-D334232-ZD1 (閃粉古銅)	4		4	4.358	0.201	0.804	0.20	0.81	
34		H-MA01-24	企向收口鋁板	EC-DG-D334232-ZD1 (閃粉古銅)	2		2	2.271	0.210	0.419	0.21	0.42	
35		H-MA01-22	企向收口鋁板	EC-DG-D334232-ZD1 (閃粉古銅)	1		1	1.047	0.193	0.193	0.20	0.20	
36		H-MA01-22	企向收口鋁板	EC-DG-D334232-ZD1 (閃粉古銅)	1		1	1.047	0.193	0.193	0.20	0.20	
37		H-MA01-23	企向收口鋁板	EC-DG-D334232-ZD1 (閃粉古銅)	1		1	1.090	0.201	0.201	0.20	0.20	
38		H-MB01-21	企向收口鋁板	EC-DG-D334232-ZD1 (閃粉古銅)	3		3	2.521	0.155	0.465	0.16	0.47	
39		H-MB01-23	企向收口鋁板	EC-DG-D334232-ZD1 (閃粉古銅)	1		1	0.897	0.166	0.166	0.17	0.17	
40		H-MB01-21	企向收口鋁板	EC-DG-D334232-ZD1 (閃粉古銅)	8		8	6.723	0.155	1.240	0.16	1.26	
41		H-MB01-23	企向收口鋁板	EC-DG-D334232-ZD1 (閃粉古銅)	1		1	0.897	0.166	0.166	0.17	0.17	
42		H-MB01-21	企向收口鋁板	EC-DG-D334232-ZD1 (閃粉古銅)	5		5	4.202	0.155	0.775	0.16	0.79	
43		H-MB01-23	企向收口鋁板	EC-DG-D334232-ZD1 (閃粉古銅)	1		1	0.897	0.166	0.166	0.17	0.17	
44		H-MB01-21	企向收口鋁板	EC-DG-D334232-ZD1 (閃粉古銅)	6		6	5.042	0.155	0.930	0.16	0.94	
45		H-MB01-23	企向收口鋁板	EC-DG-D334232-ZD1 (閃粉古銅)	2		2	1.795	0.166	0.331	0.17	0.34	
46		H-MB01-21	企向收口鋁板	EC-DG-D334232-ZD1 (閃粉古銅)	6		6	5.042	0.155	0.930	0.16	0.94	
47		H-MB01-23	企向收口鋁板	EC-DG-D334232-ZD1 (閃粉古銅)	1		1	0.862	0.159	0.159	0.16	0.16	
48		H-MB01-24	企向收口鋁板	EC-DG-D334232-ZD1 (閃粉古銅)	1		1	0.897	0.166	0.166	0.17	0.17	
49		H-MB01-21	企向收口鋁板	EC-DG-D334232-ZD1 (閃粉古銅)	1		1	0.935	0.173	0.173	0.17	0.17	
50		H-MB01-23	企向收口鋁板	EC-DG-D334232-ZD1 (閃粉古銅)	3		3	2.521	0.155	0.465	0.16	0.47	
51		H-MB01-21	企向收口鋁板	EC-DG-D334232-ZD1 (閃粉古銅)	1		1	0.897	0.166	0.166	0.17	0.17	
52		H-MB01-27	企向收口鋁板	EC-DG-D334232-ZD1 (閃粉古銅)	3		3	2.635	0.162	0.486	0.16	0.49	
53		H-MB01-23	企向收口鋁板	EC-DG-D334232-ZD1 (閃粉古銅)	1		1	0.897	0.166	0.166	0.17	0.17	
54		H-MB01-21	企向收口鋁板	EC-DG-D334232-ZD1 (閃粉古銅)	6		6	5.042	0.155	0.930	0.16	0.94	
55		H-MB01-26	企向收口鋁板	EC-DG-D334232-ZD1 (閃粉古銅)	1		1	0.821	0.152	0.152	0.15	0.15	
56		H-MB01-21	企向收口鋁板	EC-DG-D334232-ZD1 (閃粉古銅)	24		24	20.169	0.155	3.721	0.16	3.77	
57		H-MB01-22	企向收口鋁板	EC-DG-D334232-ZD1 (閃粉古銅)	4		4	3.449	0.159	0.636	0.16	0.64	
58		H-MB01-23	企向收口鋁板	EC-DG-D334232-ZD1 (閃粉古銅)	4		4	3.589	0.166	0.662	0.17	0.67	
59		H-MB01-24	企向收口鋁板	EC-DG-D334232-ZD1 (閃粉古銅)	4		4	3.741	0.173	0.690	0.17	0.70	
60		H-MB01-23	企向收口鋁板	EC-DG-D334232-ZD1 (閃粉古銅)	2		2	1.795	0.166	0.331	0.17	0.34	

5

美特鋁質 MDI Aluminium Fabricator Ltd.		工程號: J-853	計算: 方強	日期: 2023.04.24	送呈: 胡哥								
地盤名稱: 九龍延坪道 <td></td> <th>核對: 謝永林</th> <th>日期: 2023.05.02</th> <td>副本:</td>			核對: 謝永林	日期: 2023.05.02	副本:								
項目類別: TS單元件 <td></td> <th>批准:</th> <td></td> <td></td>			批准:										
修改版次: <td>A/C Code:</td> <td></td> <td>總V.F.: 125.24</td> <td>總重量: 666.89</td>		A/C Code:		總V.F.: 125.24	總重量: 666.89								
此BM依據拆圖資料計算													
序號	修改內容	鋁板圖號	鋁板名稱	顏色	實用	後備	總數	總重量	單件展開面積		單件V.F.		備註
									平方米	平方米	平方米	平方米	
61		H-MB01-22	企向收口鋁板	EC-DG-D334232-ZD1 (閃粉古銅)	3		3	2.587	0.159	0.477	0.16	0.48	
62		H-MB01-22	企向收口鋁板	EC-DG-D334232-ZD1 (閃粉古銅)	2		2	1.724	0.159	0.318	0.16	0.32	
63		H-MC01-21	企向收口鋁板	EC-DG-D334232-ZD1 (閃粉古銅)	6		6	4.430	0.136	0.817	0.14	0.83	
64		H-MC01-23	企向收口鋁板	EC-DG-D334232-ZD1 (閃粉古銅)	2		2	1.577	0.145	0.291	0.15	0.29	
65		H-MC01-21	企向收口鋁板	EC-DG-D334232-ZD1 (閃粉古銅)	16		16	11.813	0.136	2.180	0.14	2.21	
66		H-MC01-23	企向收口鋁板	EC-DG-D334232-ZD1 (閃粉古銅)	4		4	3.153	0.145	0.582	0.15	0.59	
67		H-MC01-23	企向收口鋁板	EC-DG-D334232-ZD1 (閃粉古銅)	2		2	1.577	0.145	0.291	0.15	0.29	
68		H-MC01-22	企向收口鋁板	EC-DG-D334232-ZD1 (閃粉古銅)	2		2	1.515	0.140	0.280	0.14	0.28	
69		H-MC01-21	企向收口鋁板	EC-DG-D334232-ZD1 (閃粉古銅)	6		6	4.430	0.136	0.817	0.14	0.83	
70		H-MC01-23	企向收口鋁板	EC-DG-D334232-ZD1 (閃粉古銅)	2		2	1.577	0.145	0.291	0.15	0.29	
71		H-MC01-21	企向收口鋁板	EC-DG-D334232-ZD1 (閃粉古銅)	12		12	8.860	0.136	1.635	0.14	1.66	
72		H-MC01-28	企向收口鋁板	EC-DG-D334232-ZD1 (閃粉古銅)	2		2	1.442	0.133	0.266	0.13	0.27	
73		H-MC01-21	企向收口鋁板	EC-DG-D334232-ZD1 (閃粉古銅)	18		18	13.290	0.136	2.452	0.14	2.49	
74		H-MC01-22	企向收口鋁板	EC-DG-D334232-ZD1 (閃粉古銅)	2		2	1.515	0.140	0.280	0.14	0.28	
75		H-MC01-23	企向收口鋁板	EC-DG-D334232-ZD1 (閃粉古銅)	4		4	3.153	0.145	0.582	0.15	0.59	
76		H-MC01-24	企向收口鋁板	EC-DG-D334232-ZD1 (閃粉古銅)	2		2	1.643	0.152	0.303	0.15	0.31	
77		H-MC01-21	企向收口鋁板	EC-DG-D334232-ZD1 (閃粉古銅)	18		18	13.290	0.136	2.452	0.14	2.49	
78		H-MC01-22	企向收口鋁板	EC-DG-D334232-ZD1 (閃粉古銅)	2		2	1.515	0.140	0.280	0.14	0.28	
79		H-MC01-23	企向收口鋁板	EC-DG-D334232-ZD1 (閃粉古銅)	4		4	3.153	0.145	0.582	0.15	0.59	
80		H-MC01-24	企向收口鋁板	EC-DG-D334232-ZD1 (閃粉古銅)	2		2	1.643	0.152	0.303	0.15	0.31	
81		H-MC01-22	企向收口鋁板	EC-DG-D334232-ZD1 (閃粉古銅)	4		4	3.030	0.140	0.559	0.14	0.57	
82		H-MD01-21	企向收口鋁板	EC-DG-D334232-ZD1 (閃粉古銅)	14		14	24.623	0.324	4.543	0.33	4.60	
83		H-MD01-23	企向收口鋁板	EC-DG-D334232-ZD1 (閃粉古銅)	2		2	3.756	0.346	0.693	0.35	0.70	
84		H-MD01-26	企向收口鋁板	EC-DG-D334232-ZD1 (閃粉古銅)	1		1	1.719	0.317	0.317	0.32	0.32	
85		H-MD01-21	企向收口鋁板	EC-DG-D334232-ZD1 (閃粉古銅)	6		6	10.553	0.324	1.947	0.33	1.97	
86		H-MD01-22	企向收口鋁板	EC-DG-D334232-ZD1 (閃粉古銅)	1		1	1.804	0.333	0.333	0.34	0.34	
87		H-MD01-23	企向收口鋁板	EC-DG-D334232-ZD1 (閃粉古銅)	1		1	1.878	0.346	0.346	0.35	0.35	
88		H-MD01-24	企向收口鋁板	EC-DG-D334232-ZD1 (閃粉古銅)	1		1	1.957	0.361	0.361	0.37	0.37	
89		H-MD01-21	企向收口鋁板	EC-DG-D334232-ZD1 (閃粉古銅)	9		9	15.829	0.324	2.920	0.33	2.96	
90		H-MD01-22	企向收口鋁板	EC-DG-D334232-ZD1 (閃粉古銅)	1		1	1.804	0.333	0.333	0.34	0.34	

6

 <b>美特鋁質</b> MIDI Aluminium Fabricator Ltd.	工程號: J-853	計算: 方強	日期: 2023.04.24	送呈: 胡哥
	地盤名稱: 九龍延坪道	核對: 謝永林	日期: 2023.05.02	副本:
	項目類別: TS單元件	批准:		
	修改版次:	A/C Code:	總V.F.: 125.24	總重量: 666.89

此BM依據拆圖資料計算

序號	修改內容	鋁板圖號	鋁板名稱	顏色	實用	後備	總數	總重量	展開面積		單件V.F.		備註	
									單件展開面積	總展開面積	單件V.F.	總V.F.		
									平方米		平方米			
91		H-MD01-23	企向收口鋁板	EC-DG-D334232-ZD1 (閃粉古銅)	2		2	3.756	0.346	0.693	0.35	0.70		
92		H-MD01-24	企向收口鋁板	EC-DG-D334232-ZD1 (閃粉古銅)	1		1	1.957	0.361	0.361	0.37	0.37		
93		W-MA01-501	橫向收口鋁板	EC-DG-D334232-ZD1 (閃粉古銅)	10		10	5.968	0.110	1.101	0.11	1.13		
94		W-MA01-502	橫向收口鋁板	EC-DG-D334232-ZD1 (閃粉古銅)	6		6	7.854	0.242	1.449	0.24	1.47		
95		W-MA01-503	橫向收口鋁板	EC-DG-D334232-ZD1 (閃粉古銅)	4		4	3.960	0.183	0.731	0.19	0.74		
96		W-MA01-504	橫向收口鋁板	EC-DG-D334232-ZD1 (閃粉古銅)	4		4	3.663	0.169	0.676	0.17	0.69		
97		W-MA01-505	橫向收口鋁板	EC-DG-D334232-ZD1 (閃粉古銅)	1		1	1.272	0.235	0.235	0.24	0.24		
98		W-MA01-506	橫向收口鋁板	EC-DG-D334232-ZD1 (閃粉古銅)	1		1	0.701	0.129	0.129	0.13	0.13		
99		W-MA01-507	橫向收口鋁板	EC-DG-D334232-ZD1 (閃粉古銅)	9		9	7.708	0.158	1.422	0.16	1.45		
100		W-MA01-508	橫向收口鋁板	EC-DG-D334232-ZD1 (閃粉古銅)	9		9	10.045	0.206	1.853	0.21	1.88		
101		W-MA01-509	橫向收口鋁板	EC-DG-D334232-ZD1 (閃粉古銅)	6		6	7.772	0.239	1.434	0.24	1.45		
102		W-MA01-511	橫向收口鋁板	EC-DG-D334232-ZD1 (閃粉古銅)	18		18	15.704	0.161	2.897	0.16	2.96		
103		W-MA01-512	橫向收口鋁板	EC-DG-D334232-ZD1 (閃粉古銅)	10		10	6.054	0.112	1.117	0.11	1.15		
104		W-MA01-514	橫向收口鋁板	EC-DG-D334232-ZD1 (閃粉古銅)	4		4	4.143	0.191	0.764	0.19	0.78		
105		W-MA01-515	橫向收口鋁板	EC-DG-D334232-ZD1 (閃粉古銅)	8		8	10.540	0.243	1.945	0.25	1.97		
106		W-MA01-517	橫向收口鋁板	EC-DG-D334232-ZD1 (閃粉古銅)	7		7	10.947	0.289	2.020	0.29	2.04		
107		W-MA01-518	橫向收口鋁板	EC-DG-D334232-ZD1 (閃粉古銅)	7		7	3.253	0.086	0.600	0.09	0.62		
108		W-MA01-519	橫向收口鋁板	EC-DG-D334232-ZD1 (閃粉古銅)	1		1	1.034	0.191	0.191	0.19	0.19		
109		W-MA01-520	橫向收口鋁板	EC-DG-D334232-ZD1 (閃粉古銅)	1		1	0.929	0.171	0.171	0.17	0.17		
110		W-MA01-523	橫向收口鋁板	EC-DG-D334232-ZD1 (閃粉古銅)	8		8	13.983	0.322	2.580	0.33	2.61		
111		W-MA01-524	橫向收口鋁板	EC-DG-D334232-ZD1 (閃粉古銅)	8		8	11.965	0.276	2.208	0.28	2.23		
112		W-MA01-525	橫向收口鋁板	EC-DG-D334232-ZD1 (閃粉古銅)	4		4	4.494	0.207	0.829	0.21	0.84		
113		W-MA01-526	橫向收口鋁板	EC-DG-D334232-ZD1 (閃粉古銅)	4		4	5.147	0.237	0.950	0.24	0.96		
114		W-MA01-527	橫向收口鋁板	EC-DG-D334232-ZD1 (閃粉古銅)	6		6	5.673	0.174	1.047	0.18	1.07		
115		W-MA01-528	橫向收口鋁板	EC-DG-D334232-ZD1 (閃粉古銅)	6		6	8.788	0.270	1.621	0.27	1.64		
116		W-MA01-529	橫向收口鋁板	EC-DG-D334232-ZD1 (閃粉古銅)	12		12	8.318	0.128	1.535	0.13	1.57		
117		W-MA01-530	橫向收口鋁板	EC-DG-D334232-ZD1 (閃粉古銅)	24		24	25.895	0.199	4.778	0.20	4.86		
118		W-MA01-530	橫向收口鋁板	EC-DG-D334232-ZD1 (閃粉古銅)	12		12	12.948	0.199	2.389	0.20	2.43		
119		W-MA01-519	橫向收口鋁板	EC-DG-D334232-ZD1 (閃粉古銅)	12		12	12.413	0.191	2.290	0.19	2.33		
120		W-MA01-534	橫向收口鋁板	EC-DG-D334232-ZD1 (閃粉古銅)	1		1	0.691	0.128	0.128	0.13	0.13		

7

 <b>美特鋁質</b> 有限公司 MIDI Aluminium Fabricator Ltd.	工程號: J-853	計算: 方強	日期: 2023.04.24	送呈: 胡哥
	地盤名稱: 九龍延坪道	核對: 謝永林	日期: 2023.05.02	副本:
	項目類別: TS單元件	批准:		
	修改版次:	A/C Code:	總V.F.: 125.24	總重量: 666.89

此BM依據拆圖資料計算

序號	修改內容	鋁板圖號	鋁板名稱	顏色	實用	後備	總數	總重量	總展開面積		單件V.F.		備註
									單件展開面積	平方米	單件V.F.	平方米	
121		W-MA01-535	橫向收口鋁板	EC-DG-D334232-ZD1 (閃粉古銅)	1		1	1.205	0.222	0.222	0.23	0.23	
122		W-MA01-536	橫向收口鋁板	EC-DG-D334232-ZD1 (閃粉古銅)	1		1	0.813	0.150	0.150	0.15	0.15	
123		W-MA01-537	橫向收口鋁板	EC-DG-D334232-ZD1 (閃粉古銅)	2		2	2.641	0.244	0.487	0.25	0.49	
124		W-MB01-511	橫向收口鋁板	EC-DG-D334232-ZD1 (閃粉古銅)	1		1	0.558	0.103	0.103	0.11	0.11	
125		W-MB01-515	橫向收口鋁板	EC-DG-D334232-ZD1 (閃粉古銅)	1		1	0.842	0.155	0.155	0.16	0.16	
126		W-MB01-517	橫向收口鋁板	EC-DG-D334232-ZD1 (閃粉古銅)	1		1	1.000	0.184	0.184	0.19	0.19	
127		W-MB01-518	橫向收口鋁板	EC-DG-D334232-ZD1 (閃粉古銅)	1		1	0.297	0.055	0.055	0.06	0.06	
128		W-MB01-540	橫向收口鋁板	EC-DG-D334232-ZD1 (閃粉古銅)	1		1	0.000	0.169	0.169	0.17	0.17	
129		W-MB01-543	橫向收口鋁板	EC-DG-D334232-ZD1 (閃粉古銅)	1		1	0.000	0.143	0.143	0.15	0.15	
130		W-MB01-529	橫向收口鋁板	EC-DG-D334232-ZD1 (閃粉古銅)	1		1	0.443	0.082	0.082	0.08	0.08	
131		W-MB01-530	橫向收口鋁板	EC-DG-D334232-ZD1 (閃粉古銅)	2		2	1.379	0.127	0.255	0.13	0.26	
132		W-MB01-530	橫向收口鋁板	EC-DG-D334232-ZD1 (閃粉古銅)	1		1	0.690	0.127	0.127	0.13	0.13	
133		W-MB01-519	橫向收口鋁板	EC-DG-D334232-ZD1 (閃粉古銅)	1		1	0.661	0.122	0.122	0.12	0.12	
134		W-MB01-531	橫向收口鋁板	EC-DG-D334232-ZD1 (閃粉古銅)	1		1	0.386	0.071	0.071	0.07	0.07	
135		W-MB01-532	橫向收口鋁板	EC-DG-D334232-ZD1 (閃粉古銅)	1		1	0.993	0.183	0.183	0.19	0.19	
136		W-MB01-533	橫向收口鋁板	EC-DG-D334232-ZD1 (閃粉古銅)	1		1	0.766	0.141	0.141	0.14	0.14	
137		W-MB01-534	橫向收口鋁板	EC-DG-D334232-ZD1 (閃粉古銅)	1		1	0.442	0.082	0.082	0.08	0.08	
138		W-MB01-535	橫向收口鋁板	EC-DG-D334232-ZD1 (閃粉古銅)	1		1	0.770	0.142	0.142	0.14	0.14	
139		W-MB01-536	橫向收口鋁板	EC-DG-D334232-ZD1 (閃粉古銅)	1		1	0.520	0.096	0.096	0.10	0.10	
140		W-MB01-544	橫向收口鋁板	EC-DG-D334232-ZD1 (閃粉古銅)	2		2	1.677	0.155	0.309	0.16	0.31	
141		W-MB01-541	橫向收口鋁板	EC-DG-D334232-ZD1 (閃粉古銅)	1		1	0.171	0.032	0.032	0.03	0.03	
142		W-MB01-542	橫向收口鋁板	EC-DG-D334232-ZD1 (閃粉古銅)	1		1	0.140	0.026	0.026	0.03	0.03	
143		W-MD01-502	橫向收口鋁板	EC-DG-D334232-ZD1 (閃粉古銅)	1		1	0.926	0.171	0.171	0.17	0.17	
144		W-MD01-509	橫向收口鋁板	EC-DG-D334232-ZD1 (閃粉古銅)	1		1	0.917	0.169	0.169	0.17	0.17	
145		W-MD01-527	橫向收口鋁板	EC-DG-D334232-ZD1 (閃粉古銅)	1		1	0.669	0.123	0.123	0.13	0.13	
146		W-MD01-528	橫向收口鋁板	EC-DG-D334232-ZD1 (閃粉古銅)	1		1	1.037	0.191	0.191	0.19	0.19	
147		W-MAPK01L-516	橫向收口鋁板	EC-DG-D334232-ZD1 (閃粉古銅)	4		4	2.053	0.095	0.379	0.10	0.39	
148		W-MAPK01R-510	橫向收口鋁板	EC-DG-D334232-ZD1 (閃粉古銅)	9		9	4.086	0.084	0.754	0.09	0.78	
149		W-MA01-521	轉角橫向收口鋁板	EC-DG-D334232-ZD1 (閃粉古銅)	7		7	3.884	0.102	0.717	0.11	0.74	
150		W-MA01-522	轉角橫向收口鋁板	EC-DG-D334232-ZD1 (閃粉古銅)	7		7	3.781	0.100	0.698	0.10	0.72	

8

 <b>美特鋁質</b> 有限公司 MIDI Aluminium Fabricator Ltd.		工程號: J-853 計算: 方強 日期: 2023.04.24 送呈: 胡哥											
<b>地盤用鋁板B.M.表</b>		地盤名稱: 九龍延坪道 核對: 謝永林 日期: 2023.05.02 副本:											
項目類別: TS單元件 批准:													
修改版次:		總V.F.: 125.24 總重量: 666.89 此BM依據拆圖資料計算											
A/C Code:													
序號	修改內容	鋁板圖號	鋁板名稱	顏色	實用	後備	總數	總重量	單件展開面積	總展開面積	單件V.F.	總V.F.	備註
									平方米	平方米	平方米		
151		W-ME01-521	轉角橫向收口鋁板	EC-DG-D334232-ZD1 (閃粉古銅)	3		3	3.185	0.196	0.588	0.20	0.61	
152		W-ME01-522	轉角橫向收口鋁板	EC-DG-D334232-ZD1 (閃粉古銅)	3		3	3.100	0.191	0.572	0.20	0.59	
153		W-MD01-521	轉角橫向收口鋁板	EC-DG-D334232-ZD1 (閃粉古銅)	1		1	0.393	0.072	0.072	0.07	0.07	
154		W-MD01-522	轉角橫向收口鋁板	EC-DG-D334232-ZD1 (閃粉古銅)	1		1	0.382	0.071	0.071	0.07	0.07	
合計:							685	666.888		123.354		125.237	

				T5企/橫向室內收口鋁折件/樓層/數量派位																						
序號	座數	位置	圖號	5F	6F	7F	8F	9F	10F	11F	12F	15F	16F	17F	18F	19F	20F	21F	22F	23F	25F	26F	合計			
1	T5	J853-SD-CW-4501左	H-MA01-21												1	1	1	1	1	1			6			
2	T5	J853-SD-CW-4501左	H-MA01-26																		1		1			
3	T5	J853-SD-CW-4501右	H-MA01-21							1	1	1											3			
4	T5	J853-SD-CW-4501右	H-MA01-23										1										1			
5	T5	J853-SD-CW-4502左	H-MA01-21		2	2	2	2	2	2	2	2											16			
6	T5	J853-SD-CW-4502左	H-MA01-23	2									2										4			
7	T5	J853-SD-CW-4502右	H-MA01-21											1	1	1	1	1	1				6			
8	T5	J853-SD-CW-4502右	H-MA01-26																		1		1			
9	T5	J853-SD-CW-4503右	H-MA01-21		2	2	2	2	2	2	2	2		2	2	2	2	2	2				28			
10	T5	J853-SD-CW-4503右	H-MA01-22																			2	2			
11	T5	J853-SD-CW-4503右	H-MA01-23	2									2								2		6			
12	T5	J853-SD-CW-4503右	H-MA01-24																	2			2			
13	T5	J853-SD-CW-4504左	H-MA01-21							1	1	1											3			
14	T5	J853-SD-CW-4504左	H-MA01-23										1										1			
15	T5	J853-SD-CW-4504右	H-MA01-21											1	1	1	1	1	1				6			
16	T5	J853-SD-CW-4504右	H-MA01-22																			1	1			
17	T5	J853-SD-CW-4504右	H-MA01-23																		1		1			
18	T5	J853-SD-CW-4504右	H-MA01-24																	1			1			
19	T5	J853-SD-CW-4505右	H-MA01-21											1	1	1	1	1	1				6			
20	T5	J853-SD-CW-4505右	H-MA01-22																			1	1			
21	T5	J853-SD-CW-4505右	H-MA01-23																		1		1			
22	T5	J853-SD-CW-4505右	H-MA01-24																	1			1			
23	T5	J853-SD-CW-4507左	H-MA01-21							2	2	2											6			
24	T5	J853-SD-CW-4507左	H-MA01-23										2										2			
25	T5	J853-SD-CW-4507右	H-MA01-21											2	2	2	2	2	2				12			
26	T5	J853-SD-CW-4507右	H-MA01-26																		2		2			
27	T5	J853-SD-CW-4508中	H-MA01-21							2	2	2		2	2	2	2	2	2				18			
28	T5	J853-SD-CW-4508中	H-MA01-22																			2	2			
29	T5	J853-SD-CW-4508中	H-MA01-23										2								2		4			
30	T5	J853-SD-CW-4508中	H-MA01-24																	2			2			
31	T5	J853-SD-CW-4508右	H-MA01-21							2	2	2		2	2	2	2	2	2				18			
32	T5	J853-SD-CW-4508右	H-MA01-22																			2	2			
33	T5	J853-SD-CW-4508右	H-MA01-23										2								2		4			
34	T5	J853-SD-CW-4508右	H-MA01-24																	2			2			
35	T5	J853-SD-CW-4509左	H-MA01-22																			1	1			
36	T5	J853-SD-CW-4509右	H-MA01-22																			1	1			
37	T5	J853-SD-CW-4509右	H-MA01-23																		1		1			
38	T5	J853-SD-CW-4501右	H-MB01-21							1	1	1											3			
39	T5	J853-SD-CW-4501右	H-MB01-23										1										1			
40	T5	J853-SD-CW-4503左	H-MB01-21		1	1	1	1	1	1	1	1											8			
41	T5	J853-SD-CW-4503左	H-MB01-23										1										1			
42	T5	J853-SD-CW-4504左	H-MB01-21		1	1	1	1	1														5			
43	T5	J853-SD-CW-4504左	H-MB01-23	1																			1			
44	T5	J853-SD-CW-4504左	H-MB01-21							2	2	2											6			
45	T5	J853-SD-CW-4504左	H-MB01-23										2										2			
46	T5	J853-SD-CW-4504右	H-MB01-21											1	1	1	1	1	1				6			
47	T5	J853-SD-CW-4504右	H-MB01-22																			1	1			
48	T5	J853-SD-CW-4504右	H-MB01-23																		1		1			
49	T5	J853-SD-CW-4504右	H-MB01-24																	1			1			
50	T5	J853-SD-CW-4505左	H-MB01-21							1	1	1											3			
51	T5	J853-SD-CW-4505左	H-MB01-23										1										1			
52	T5	J853-SD-CW-4506左	H-MB01-27							1	1	1											3			
53	T5	J853-SD-CW-4506左	H-MB01-23										1										1			
54	T5	J853-SD-CW-4506左	H-MB01-21											1	1	1	1	1	1				6			
55	T5	J853-SD-CW-4506左	H-MB01-26																		1		1			
56	T5	J853-SD-CW-4506右	H-MB01-21											4	4	4	4	4	4				24			
57	T5	J853-SD-CW-4506右	H-MB01-22																			4	4			
58	T5	J853-SD-CW-4506右	H-MB01-23																		4		4			
59	T5	J853-SD-CW-4506右	H-MB01-24																		4		4			
60	T5	J853-SD-CW-4509右	H-MB01-23																			2	2			

10

				T5企/橫向室內收口鋁折件/樓層/數量派位																							
序號	座數	位置	圖號	5F	6F	7F	8F	9F	10F	11F	12F	15F	16F	17F	18F	19F	20F	21F	22F	23F	25F	26F	合計				
61	T5	J853-SD-CW-4509右	H-MB01-22																				3	3			
62	T5	J853-SD-CW-4510	H-MB01-22																				2	2			
63	T5	J853-SD-CW-4501右	H-MC01-21							2	2	2												6			
64	T5	J853-SD-CW-4501右	H-MC01-23										2											2			
65	T5	J853-SD-CW-4502左	H-MC01-21		2	2	2	2	2	2	2	2												16			
66	T5	J853-SD-CW-4502左	H-MC01-23	2									2											4			
67	T5	J853-SD-CW-4505右	H-MC01-23																			2		2			
68	T5	J853-SD-CW-4506右	H-MC01-22																			2		2			
69	T5	J853-SD-CW-4507左	H-MC01-21							2	2	2												6			
70	T5	J853-SD-CW-4507左	H-MC01-23										2											2			
71	T5	J853-SD-CW-4507右	H-MC01-21											2	2	2	2	2	2					12			
72	T5	J853-SD-CW-4507右	H-MC01-28																		2			2			
73	T5	J853-SD-CW-4508中	H-MC01-21							2	2	2		2	2	2	2	2	2					18			
74	T5	J853-SD-CW-4508中	H-MC01-22																			2		2			
75	T5	J853-SD-CW-4508中	H-MC01-23										2									2		4			
76	T5	J853-SD-CW-4508中	H-MC01-24																		2			2			
77	T5	J853-SD-CW-4508右	H-MC01-21							2	2	2		2	2	2	2	2	2					18			
78	T5	J853-SD-CW-4508右	H-MC01-22																			2		2			
79	T5	J853-SD-CW-4508右	H-MC01-23										2									2		4			
80	T5	J853-SD-CW-4508右	H-MC01-24																		2			2			
81	T5	J853-SD-CW-4509左	H-MC01-22																			4		4			
82	T5	J853-SD-CW-4501左	H-MD01-21		1	1	1	1	1	1	1	1		1	1	1	1	1	1					14			
83	T5	J853-SD-CW-4501左	H-MD01-23	1									1											2			
84	T5	J853-SD-CW-4501左	H-MD01-26																		1			1			
85	T5	J853-SD-CW-4505右	H-MD01-21											1	1	1	1	1	1					6			
86	T5	J853-SD-CW-4505右	H-MD01-22																			1		1			
87	T5	J853-SD-CW-4505右	H-MD01-23																		1			1			
88	T5	J853-SD-CW-4505右	H-MD01-24																		1			1			
89	T5	J853-SD-CW-4508左	H-MD01-21							1	1	1		1	1	1	1	1	1					9			
90	T5	J853-SD-CW-4508左	H-MD01-22																			1		1			
91	T5	J853-SD-CW-4508左	H-MD01-23										1									1		2			
92	T5	J853-SD-CW-4508左	H-MD01-24																		1			1			
93	T5	J853-SD-CW-4501左	W-MA01-501	1	1	1	1	1	1	1	1	1	1											10			
94	T5	J853-SD-CW-4501左	W-MA01-502											1	1	1	1	1	1					6			
95	T5	J853-SD-CW-4501右	W-MA01-503							1	1	1	1											4			
96	T5	J853-SD-CW-4501右	W-MA01-504							1	1	1	1											4			
97	T5	J853-SD-CW-4502左	W-MA01-505	1																				1			
98	T5	J853-SD-CW-4502左	W-MA01-506	1																				1			
99	T5	J853-SD-CW-4502左	W-MA01-507		1	1	1	1	1	1	1	1	1											9			
100	T5	J853-SD-CW-4502左	W-MA01-508		1	1	1	1	1	1	1	1	1											9			
101	T5	J853-SD-CW-4502右	W-MA01-509											1	1	1	1	1	1					6			
102	T5	J853-SD-CW-4503右	W-MA01-511	1	1	1	1	1	1	1	1	1	1	1	1	1	1	1	1	1	1	1	1	18			
103	T5	J853-SD-CW-4504左	W-MA01-512	1	1	1	1	1	1	1	1	1	1											10			
104	T5	J853-SD-CW-4504左	W-MA01-514							1	1	1	1											4			
105	T5	J853-SD-CW-4504右	W-MA01-515											1	1	1	1	1	1	1	1	1	1	8			
106	T5	J853-SD-CW-4505右	W-MA01-517											1	1	1	1	1	1	1	1	1	1	7			
107	T5	J853-SD-CW-4505右	W-MA01-518											1	1	1	1	1	1	1	1	1	1	7			
108	T5	J853-SD-CW-4505右	W-MA01-519																			1		1			
109	T5	J853-SD-CW-4505右	W-MA01-520																			1		1			
110	T5	J853-SD-CW-4506右	W-MA01-523											1	1	1	1	1	1	1	1	1	1	8			
111	T5	J853-SD-CW-4506右	W-MA01-524											1	1	1	1	1	1	1	1	1	1	8			
112	T5	J853-SD-CW-4507左	W-MA01-525							1	1	1	1											4			
113	T5	J853-SD-CW-4507左	W-MA01-526							1	1	1	1											4			
114	T5	J853-SD-CW-4507右	W-MA01-527											1	1	1	1	1	1					6			
115	T5	J853-SD-CW-4507右	W-MA01-528											1	1	1	1	1	1					6			
116	T5	J853-SD-CW-4508左	W-MA01-529							1	1	1	1	1	1	1	1	1	1	1	1	1	1	12			
117	T5	J853-SD-CW-4508中	W-MA01-530							2	2	2	2	2	2	2	2	2	2	2	2	2	2	24			
118	T5	J853-SD-CW-4508右	W-MA01-530							1	1	1	1	1	1	1	1	1	1	1	1	1	1	12			
119	T5	J853-SD-CW-4508右	W-MA01-519							1	1	1	1	1	1	1	1	1	1	1	1	1	1	12			
120	T5	J853-SD-CW-4509右	W-MA01-534																			1		1			

				T5企/橫向室內收口鋁折件/樓層/數量派位																							
序號	座數	位置	圖號	5F	6F	7F	8F	9F	10F	11F	12F	15F	16F	17F	18F	19F	20F	21F	22F	23F	25F	26F	合計				
121	T5	J853-SD-CW-4509右	W-MA01-535																				1	1			
122	T5	J853-SD-CW-4509右	W-MA01-536																				1	1			
123	T5	J853-SD-CW-4510	W-MA01-537																				2	2			
124	T5	J853-SD-CW-4503右	W-MB01-511																				1	1			
125	T5	J853-SD-CW-4504右	W-MB01-515																				1	1			
126	T5	J853-SD-CW-4505右	W-MB01-517																				1	1			
127	T5	J853-SD-CW-4505右	W-MB01-518																				1	1			
128	T5	J853-SD-CW-4506右	W-MA01-540																				1	1			
129	T5	J853-SD-CW-4506右	W-MB01-543																				1	1			
130	T5	J853-SD-CW-4508左	W-MB01-529																				1	1			
131	T5	J853-SD-CW-4508中	W-MB01-530																				2	2			
132	T5	J853-SD-CW-4508右	W-MB01-530																				1	1			
133	T5	J853-SD-CW-4508右	W-MB01-519																				1	1			
134	T5	J853-SD-CW-4509左	W-MB01-531																				1	1			
135	T5	J853-SD-CW-4509左	W-MB01-532																				1	1			
136	T5	J853-SD-CW-4509左	W-MB01-533																				1	1			
137	T5	J853-SD-CW-4509右	W-MB01-534																				1	1			
138	T5	J853-SD-CW-4509右	W-MB01-535																				1	1			
139	T5	J853-SD-CW-4509右	W-MB01-536																				1	1			
140	T5	J853-SD-CW-4510	W-MB01-544																				2	2			
141	T5	J853-SD-CW-4506右	W-MB01-541																				1	1			
142	T5	J853-SD-CW-4506右	W-MB01-542																				1	1			
143	T5	J853-SD-CW-4501左	W-MD01-502																			1		1			
144	T5	J853-SD-CW-4502右	W-MD01-509																			1		1			
145	T5	J853-SD-CW-4507右	W-MD01-527																			1		1			
146	T5	J853-SD-CW-4507右	W-MD01-528																			1		1			
147	T5	J853-SD-CW-4505左	W-MAFK01L-516							1	1	1	1											4			
148	T5	J853-SD-CW-4503左	W-MAFK01R-510		1	1	1	1	1	1	1	1	1											9			
149	T5	J853-SD-CW-4506左	W-MA01-521										1	1	1	1	1	1	1					7			
150	T5	J853-SD-CW-4506左	W-MA01-522										1	1	1	1	1	1	1					7			
151	T5	J853-SD-CW-4506左	W-ME01-521							1	1	1												3			
152	T5	J853-SD-CW-4506左	W-ME01-522							1	1	1												3			
153	T5	J853-SD-CW-4506左	W-MD01-521																			1		1			
154	T5	J853-SD-CW-4506左	W-MD01-522																			1		1			
			合計：	13	15	15	15	15	15	49	49	49	49	44	44	44	44	44	44	44	44	40	53	685			





美特鋁質有限公司  
MIDI Aluminium Fabricator Ltd.

拆圖見上頁

工程號 J-853 地盤 延坪道住宅

序號	物料編號	L	數量	位置	分格尺寸	樓層	樓層數	每層數量	座數
1	H-MA01-21	2215	6	J853-SD-CW-4501左	2192.5	17/F-22/F	6	1	T5
2	H-MA01-26	2165	1	J853-SD-CW-4501左	2192.5	23/F	1	1	T5
3	H-MA01-21	2215	3	J853-SD-CW-4501右	2192.5	11/F-15/F	3	1	T5
4	H-MA01-23	2365	1	J853-SD-CW-4501右	2342.5	16/F	1	1	T5
5	H-MA01-21	2215	16	J853-SD-CW-4502左	2192.5	6/F-15/F	8	2	T5
6	H-MA01-23	2365	4	J853-SD-CW-4502左	2342.5	5/F,16/F	2	2	T5
7	H-MA01-21	2215	6	J853-SD-CW-4502右	2192.5	17/F-22/F	6	1	T5
8	H-MA01-26	2165	1	J853-SD-CW-4502右	2192.5	23/F	1	1	T5
9	H-MA01-21	2215	28	J853-SD-CW-4503右	2192.5	6/F-15/F,17/F-22/F	14	2	T5
10	H-MA01-22	2272.5	2	J853-SD-CW-4503右	2342.5	26/F	1	2	T5
11	H-MA01-23	2365	6	J853-SD-CW-4503右	2342.5	5/F,16/F,25/F	3	2	T5
12	H-MA01-24	2465	2	J853-SD-CW-4503右	2442.5	23/F	1	2	T5
13	H-MA01-21	2215	3	J853-SD-CW-4504左	2192.5	11/F-15/F	3	1	T5
14	H-MA01-23	2365	1	J853-SD-CW-4504左	2342.5	16/F	1	1	T5
15	H-MA01-21	2215	6	J853-SD-CW-4504右	2192.5	17/F-22/F	6	1	T5
16	H-MA01-22	2272.5	1	J853-SD-CW-4504右	2342.5	26/F	1	1	T5
17	H-MA01-23	2365	1	J853-SD-CW-4504右	2342.5	25/F	1	1	T5
18	H-MA01-24	2465	1	J853-SD-CW-4504右	2442.5	23/F	1	1	T5
19	H-MA01-21	2215	6	J853-SD-CW-4505右	2192.5	17/F-22/F	6	1	T5
20	H-MA01-22	2272.5	1	J853-SD-CW-4505右	2342.5	26/F	1	1	T5
21	H-MA01-23	2365	1	J853-SD-CW-4505右	2342.5	25/F	1	1	T5
22	H-MA01-24	2465	1	J853-SD-CW-4505右	2442.5	23/F	1	1	T5
23	H-MA01-21	2215	6	J853-SD-CW-4507左	2192.5	11/F-15/F	3	2	T5
24	H-MA01-23	2365	2	J853-SD-CW-4507左	2342.5	16/F	1	2	T5
25	H-MA01-21	2215	12	J853-SD-CW-4507右	2192.5	17/F-22/F	6	2	T5
26	H-MA01-26	2165	2	J853-SD-CW-4507右	2192.5	23/F	1	2	T5
27	H-MA01-21	2215	18	J853-SD-CW-4508中	2192.5	11/F-15/F,17/F-22/F	9	2	T5
28	H-MA01-22	2272.5	2	J853-SD-CW-4508中	2342.5	26/F	1	2	T5
29	H-MA01-23	2365	4	J853-SD-CW-4508中	2342.5	16/F,25/F	2	2	T5
30	H-MA01-24	2465	2	J853-SD-CW-4508中	2442.5	23/F	1	2	T5
31	H-MA01-21	2215	18	J853-SD-CW-4508右	2192.5	11/F-15/F,17/F-22/F	9	2	T5
32	H-MA01-22	2272.5	2	J853-SD-CW-4508右	2342.5	26/F	1	2	T5
33	H-MA01-23	2365	4	J853-SD-CW-4508右	2342.5	16/F,25/F	2	2	T5
34	H-MA01-24	2465	2	J853-SD-CW-4508右	2442.5	23/F	1	2	T5
35	H-MA01-22	2272.5	1	J853-SD-CW-4509左	2342.5	26/F	1	1	T5
36	H-MA01-22	2272.5	1	J853-SD-CW-4509右	2342.5	26/F	1	1	T5
37	H-MA01-23	2365	1	J853-SD-CW-4509右	2342.5	25/F	1	1	T5
		總數：	175						

名稱	企向收口鋁板(數據表)	制圖	方強	2023.04.24	修改			
材料	2mm鋁板	復核	謝永林	2023.05.02	日期			
顏色	EC-DG-D334232-ZD1(閃粉古銅)	批准	Daniel		圖號	H-MA01-21(1)		





美特鋁質有限公司  
MIDI Aluminium Fabricator Ltd.

拆圖見上頁

工程號 J-853 地盤 延坪道住宅

序號	物料編號	L	數量	位置	分格尺寸	樓層	樓層數	每層數量	座數
1	H-MB01-21	2215	3	J853-SD-CW-4501右	2192.5	11/F-15/F	3	1	T5
2	H-MB01-23	2365	1	J853-SD-CW-4501右	2342.5	16/F	1	1	T5
3	H-MB01-21	2215	8	J853-SD-CW-4503左	2192.5	6/F-15/F	8	1	T5
4	H-MB01-23	2365	1	J853-SD-CW-4503左	2342.5	16/F	1	1	T5
5	H-MB01-21	2215	5	J853-SD-CW-4504左	2192.5	6/F-10/F	5	1	T5
6	H-MB01-23	2365	1	J853-SD-CW-4504左	2342.5	5/F	1	1	T5
7	H-MB01-21	2215	6	J853-SD-CW-4504左	2192.5	11/F-15/F	3	2	T5
8	H-MB01-23	2365	2	J853-SD-CW-4504左	2342.5	16/F	1	2	T5
9	H-MB01-21	2215	6	J853-SD-CW-4504右	2192.5	17/F-22/F	6	1	T5
10	H-MB01-22	2272.5	1	J853-SD-CW-4504右	2342.5	26/F	1	1	T5
11	H-MB01-23	2365	1	J853-SD-CW-4504右	2342.5	25/F	1	1	T5
12	H-MB01-24	2465	1	J853-SD-CW-4504右	2442.5	23/F	1	1	T5
13	H-MB01-21	2215	3	J853-SD-CW-4505左	2192.5	11/F-15/F	3	1	T5
14	H-MB01-23	2365	1	J853-SD-CW-4505左	2342.5	16/F	1	1	T5
15	H-MB01-27	2315	3	J853-SD-CW-4506左	2192.5	11/F-15/F	3	1	T5
16	H-MB01-23	2365	1	J853-SD-CW-4506左	2342.5	16/F	1	1	T5
17	H-MB01-21	2215	6	J853-SD-CW-4506左	2192.5	17/F-22/F	6	1	T5
18	H-MB01-26	2165	1	J853-SD-CW-4506左	2192.5	23/F	1	1	T5
19	H-MB01-21	2215	24	J853-SD-CW-4506右	2192.5	17/F-22/F	6	4	T5
20	H-MB01-22	2272.5	4	J853-SD-CW-4506右	2342.5	26/F	1	4	T5
21	H-MB01-23	2365	4	J853-SD-CW-4506右	2342.5	25/F	1	4	T5
22	H-MB01-24	2465	4	J853-SD-CW-4506右	2442.5	23/F	1	4	T5
23	H-MB01-23	2365	2	J853-SD-CW-4509右	2342.5	25/F	1	2	T5
24	H-MB01-22	2272.5	3	J853-SD-CW-4509右	2342.5	26/F	1	3	T5
25	H-MB01-22	2272.5	2	J853-SD-CW-4510	2342.5	26/F	1	2	T5
		總數：	94						

名稱	企向收口鋁板(數據表)	制圖	方強	2023.04.24	修改			
材料	2mm鋁板	復核	謝永林	2023.05.02	日期			
顏色	EC-DG-D334232-ZD1(閃粉古銅)	批准	Daniel		圖號	H-MB01-21(1)		

數據表見下頁

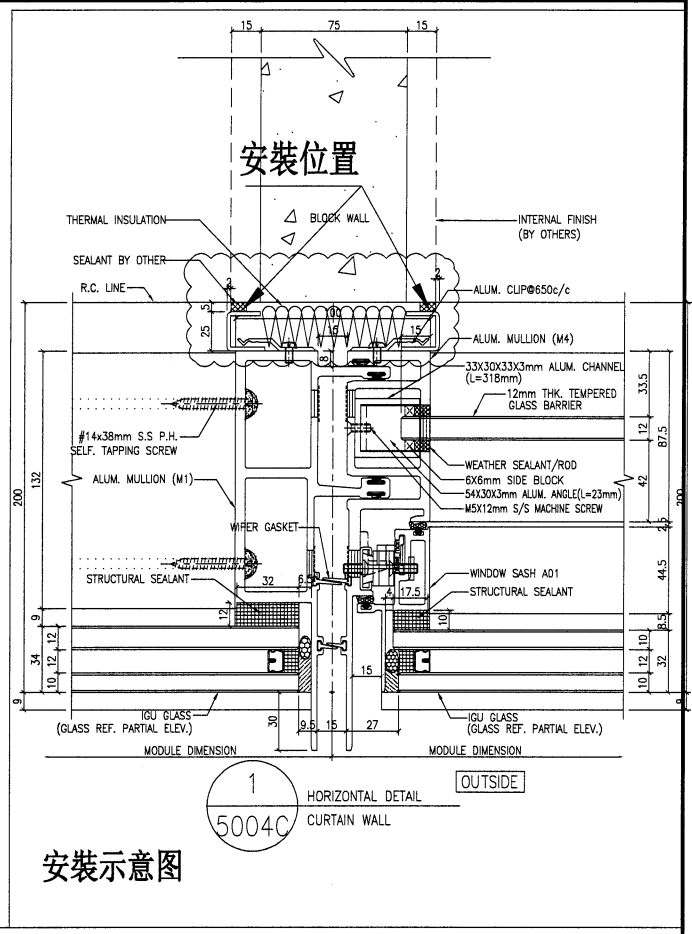
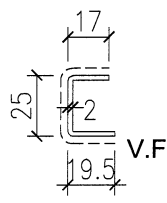
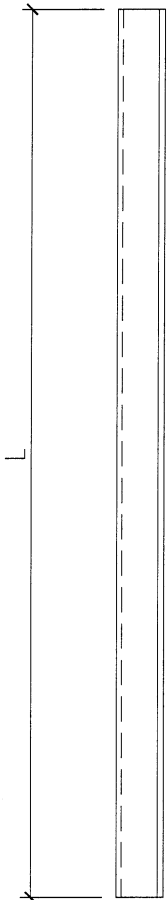

安裝示意图

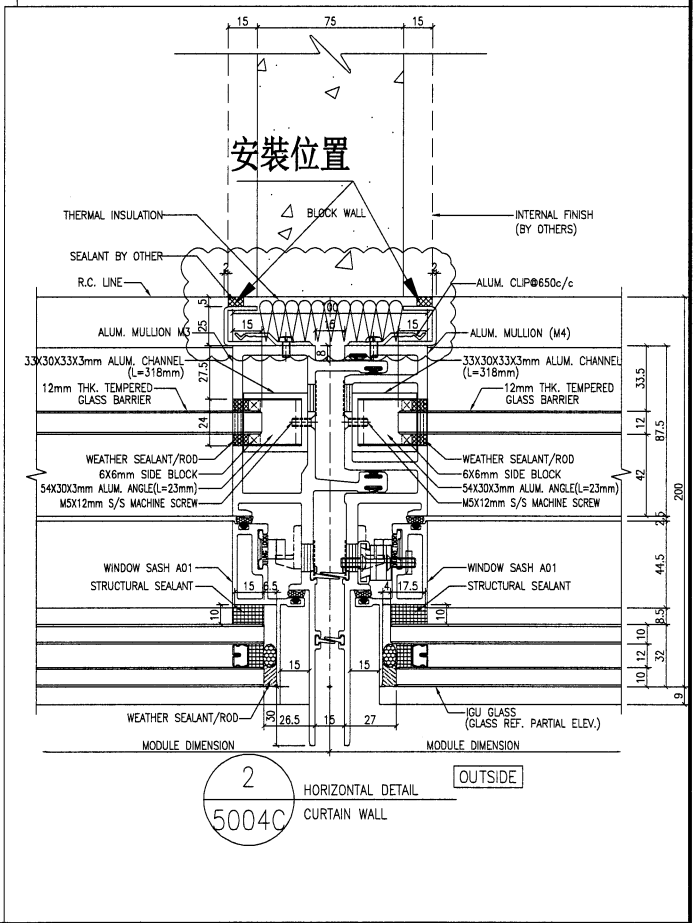

名稱	企向收口鋁板	制圖	方強	2023. 04. 24	修改		
材料	2mm鋁板	復核	謝永林	2023. 05. 02	日期		
顏色	EC-DG-D334232-ZD1 (閃粉古銅)	批准	Daniel		圖號	H-MC01-21	



美特鋁質有限公司  
MIDI Aluminium Fabricator Ltd.

拆圖見上頁

工程號 J-853 地盤 延坪道住宅

序號	物料編號	L	數量	位置	分格尺寸	樓層	樓層數	每層數量	座數
1	H-MC01-21	2215	6	J853-SD-CW-4501右	2192.5	11/F-15/F	3	2	T5
2	H-MC01-23	2365	2	J853-SD-CW-4501右	2342.5	16/F	1	2	T5
3	H-MC01-21	2215	16	J853-SD-CW-4502左	2192.5	6/F-15/F	8	2	T5
4	H-MC01-23	2365	4	J853-SD-CW-4502左	2342.5	5/F,16/F	2	2	T5
5	H-MC01-23	2365	2	J853-SD-CW-4505右	2342.5	25/F	1	2	T5
6	H-MC01-22	2272.5	2	J853-SD-CW-4506右	2342.5	26/F	1	2	T5
7	H-MC01-21	2215	6	J853-SD-CW-4507左	2192.5	11/F-15/F	3	2	T5
8	H-MC01-23	2365	2	J853-SD-CW-4507左	2342.5	16/F	1	2	T5
9	H-MC01-21	2215	12	J853-SD-CW-4507右	2192.5	17/F-22/F	6	2	T5
10	H-MC01-28	2162.5	2	J853-SD-CW-4507右	2192.5	23/F	1	2	T5
11	H-MC01-21	2215	18	J853-SD-CW-4508中	2192.5	11/F-15/F,17/F-22/F	9	2	T5
12	H-MC01-22	2272.5	2	J853-SD-CW-4508中	2342.5	26/F	1	2	T5
13	H-MC01-23	2365	4	J853-SD-CW-4508中	2342.5	16/F,25/F	2	2	T5
14	H-MC01-24	2465	2	J853-SD-CW-4508中	2442.5	23/F	1	2	T5
15	H-MC01-21	2215	18	J853-SD-CW-4508右	2192.5	11/F-15/F,17/F-22/F	9	2	T5
16	H-MC01-22	2272.5	2	J853-SD-CW-4508右	2342.5	26/F	1	2	T5
17	H-MC01-23	2365	4	J853-SD-CW-4508右	2342.5	16/F,25/F	2	2	T5
18	H-MC01-24	2465	2	J853-SD-CW-4508右	2442.5	23/F	1	2	T5
19	H-MC01-22	2272.5	4	J853-SD-CW-4509左	2342.5	26/F	1	4	T5
		總數：	110						

名稱	企向收口鋁板(數據表)	制圖	方強	2023. 04. 24	修改			
材料	2mm鋁板	復核	謝永林	2023. 05. 02	日期			
顏色	EC-DG-D334232-ZD1(閃粉古銅)	批准	Daniel		圖號	H-MC01-21(1)		

18



美特鋁質有限公司  
MIDI Aluminium Fabricator Ltd.

工程號 J-853 地盤 延坪道住宅

序號	物料編號	L	數量	位置	分格尺寸	樓層	樓層數	每層數量	座數	
1	H-MD01-21	2215	14	J853-SD-CW-4501左	2192.5	6/F-15/F,17/F-22/F	14	1	T5	
2	H-MD01-23	2365	2	J853-SD-CW-4501左	2342.5	5/F,16/F	2	1	T5	
3	H-MD01-26	2165	1	J853-SD-CW-4501左	2250	23/F	1	1	T5	
4	H-MD01-21	2215	6	J853-SD-CW-4505右	2192.5	17/F-22/F	6	1	T5	
5	H-MD01-22	2272.5	1	J853-SD-CW-4505右	2342.5	26/F	1	1	T5	
6	H-MD01-23	2365	1	J853-SD-CW-4505右	2342.5	25/F	1	1	T5	
7	H-MD01-24	2465	1	J853-SD-CW-4505右	2442.5	23/F	1	1	T5	
8	H-MD01-21	2215	9	J853-SD-CW-4508左	2192.5	11/F-15/F,17/F-22/F	9	1	T5	
9	H-MD01-22	2272.5	1	J853-SD-CW-4508左	2342.5	26/F	1	1	T5	
10	H-MD01-23	2365	2	J853-SD-CW-4508左	2342.5	16/F,25/F	2	1	T5	
11	H-MD01-24	2465	1	J853-SD-CW-4508左	2442.5	23/F	1	1	T5	
		總數：	39							

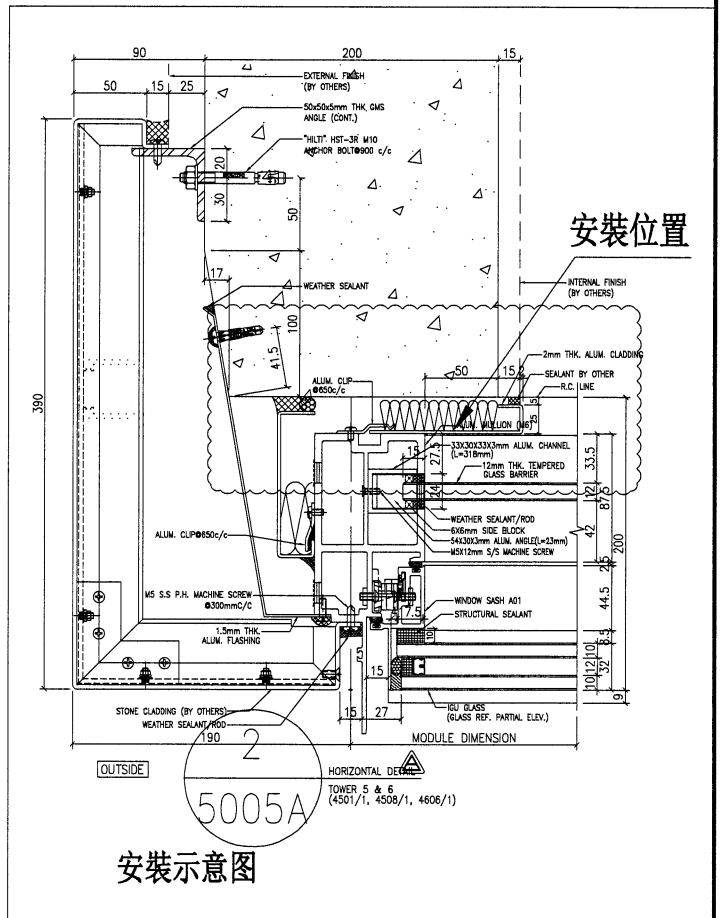
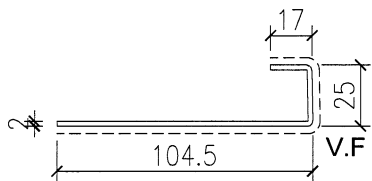
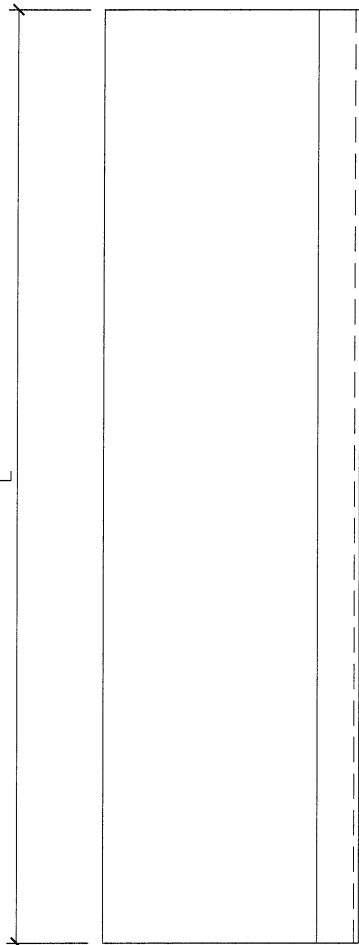

名稱	企向收口鋁板	制圖	方強	2023.04.24	修改		
材料	2mm鋁板	復核	謝永林	2023.05.02	日期		
顏色	EC-DG-D334232-ZD1 (閃粉古銅)	批准	Daniel		圖號	H-MD01-21	



美特鋁質有限公司  
MIDI Aluminium Fabricator Ltd.

工程號 J-853 地盤 延坪道住宅

數據表見下頁

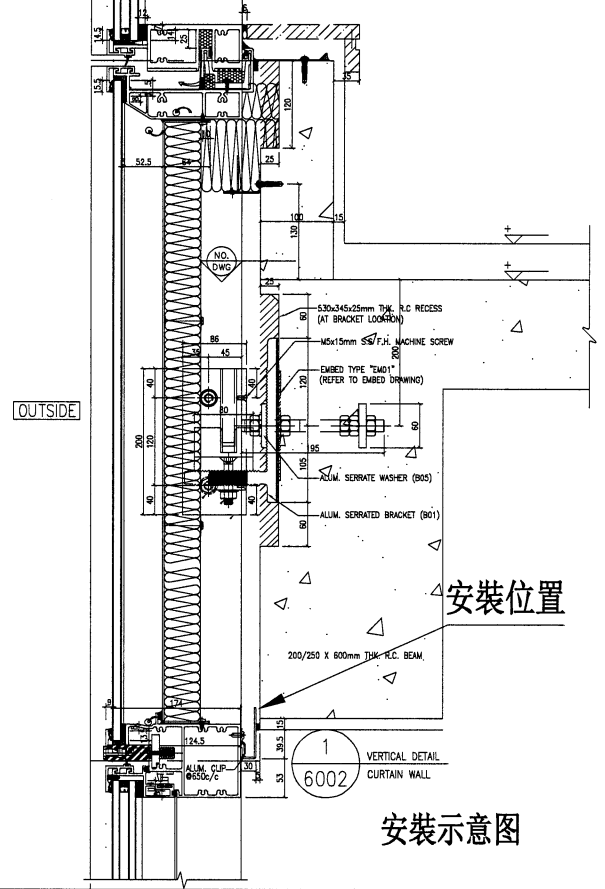
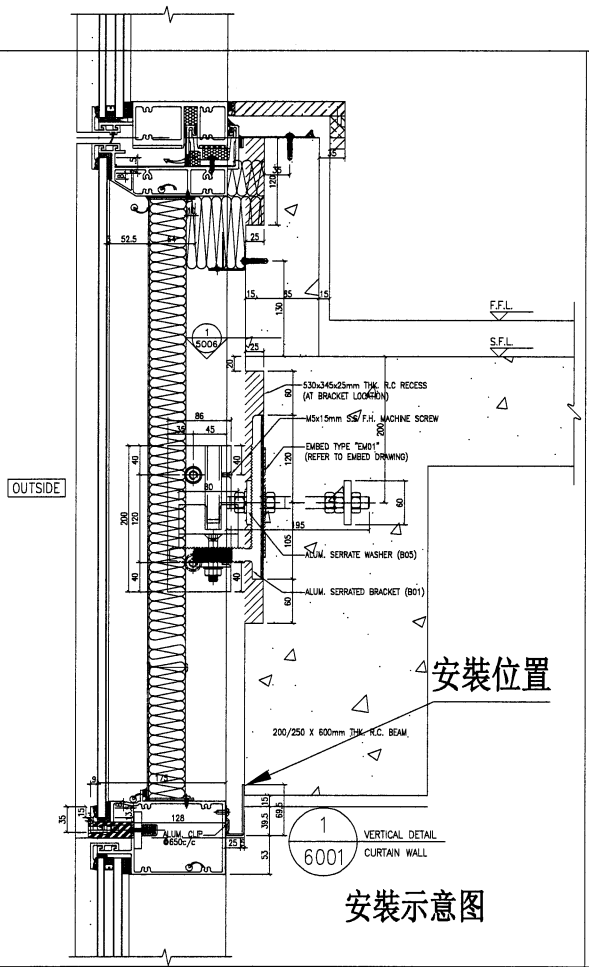
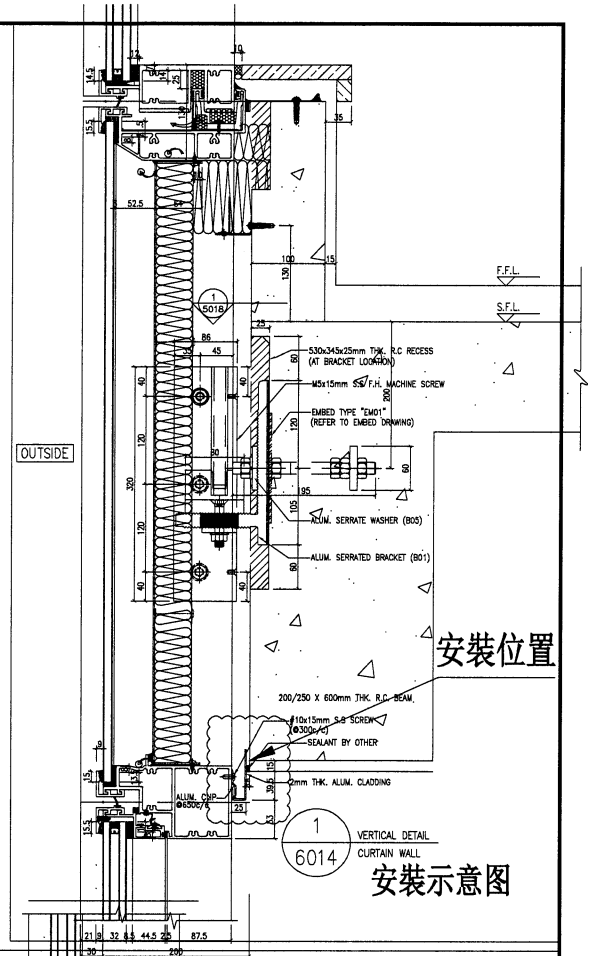
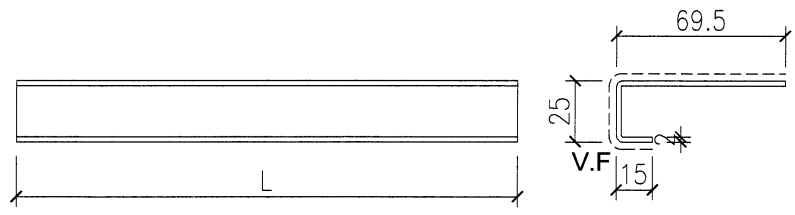

名稱	橫向收口鋁板	制圖	方強	2023. 04. 24	修改		
材料	2mm鋁板	復核	謝永林	2023. 05. 02	日期		
顏色	EC-DG-D334232-ZD1(閃粉古銅)	批准	Daniel		圖號	W-MA01-501	



美特鋁質有限公司  
MIDI Aluminium Fabricator Ltd.

拆圖見上頁

工程號 J-853 地盤 延坪道住宅

序號	物料編號	L	數量	位置	分格尺寸	樓層	樓層數	每層數量	座數
1	W-MA01-501	1005.5	10	J853-SD-CW-4501左	1037.5	5/F-16/F	10	1	T5
2	W-MA01-502	2205.5	6	J853-SD-CW-4501左	2237.5	17/F-22/F	6	1	T5
3	W-MA01-503	1668	4	J853-SD-CW-4501右	1652.5	11/F-16/F	4	1	T5
4	W-MA01-504	1543	4	J853-SD-CW-4501右	1512.5	11/F-16/F	4	1	T5
5	W-MA01-505	2143	1	J853-SD-CW-4502左	2112.5	5/F	1	1	T5
6	W-MA01-506	1180.5	1	J853-SD-CW-4502左	1150	5/F	1	1	T5
7	W-MA01-507	1443	9	J853-SD-CW-4502左	1412.5	6/F-16/F	9	1	T5
8	W-MA01-508	1880.5	9	J853-SD-CW-4502左	1850	6/F-16/F	9	1	T5
9	W-MA01-509	2182.5	6	J853-SD-CW-4502右	2012.5	17/F-22/F	6	1	T5
10	W-MA01-511	1470	18	J853-SD-CW-4503右	1300	5/F-25/F	18	1	T5
11	W-MA01-512	1020	10	J853-SD-CW-4504左	865	5/F-16/F	10	1	T5
12	W-MA01-514	1745	4	J853-SD-CW-4504左	1590	11/F-16/F	4	1	T5
13	W-MA01-515	2220	8	J853-SD-CW-4504右	2065	17/F-25/F	8	1	T5
14	W-MA01-517	2635	7	J853-SD-CW-4505右	2550	17/F-23/F	7	1	T5
15	W-MA01-518	783	7	J853-SD-CW-4505右	900	17/F-23/F	7	1	T5
16	W-MA01-519	1743	1	J853-SD-CW-4505右	1712.5	25/F	1	1	T5
17	W-MA01-520	1566	1	J853-SD-CW-4505右	1737.5	25/F	1	1	T5
18	W-MA01-523	2945	8	J853-SD-CW-4506右	2805	17/F-25/F	8	1	T5
19	W-MA01-524	2520	8	J853-SD-CW-4506右	2380	17/F-25/F	8	1	T5
20	W-MA01-525	1893	4	J853-SD-CW-4507左	1862.5	11/F-16/F	4	1	T5
21	W-MA01-526	2168	4	J853-SD-CW-4507左	2137.5	11/F-16/F	4	1	T5
22	W-MA01-527	1593	6	J853-SD-CW-4507右	1562.5	17/F-22/F	6	1	T5
23	W-MA01-528	2468	6	J853-SD-CW-4507右	2437.5	17/F-22/F	6	1	T5
24	W-MA01-529	1168	12	J853-SD-CW-4508左	1200	11/F-25/F	12	1	T5
25	W-MA01-530	1818	24	J853-SD-CW-4508中	1787.5	11/F-25/F	12	2	T5
26	W-MA01-530	1818	12	J853-SD-CW-4508右	1787.5	11/F-25/F	12	1	T5
27	W-MA01-519	1743	12	J853-SD-CW-4508右	1712.5	11/F-25/F	12	1	T5
28	W-MA01-534	1165	1	J853-SD-CW-4509右	1095	25/F	1	1	T5
29	W-MA01-535	2030	1	J853-SD-CW-4509右	1960	25/F	1	1	T5
30	W-MA01-536	1370	1	J853-SD-CW-4509右	1215	25/F	1	1	T5
31	W-MA01-537	2225	2	J853-SD-CW-4510	2140	25/F	1	2	T5
		總數：	207						

名稱	橫向收口鋁板(數據表)	制圖	方強	2023.04.24	修改			
材料	2mm鋁板	復核	謝永林	2023.05.02	日期			
顏色	EC-DG-D334232-ZD1(閃粉古銅)	批准	Daniel		圖號	W-MA01-501(1)		



美特鋁質 有限公司  
MIDI Aluminium Fabricator Ltd.

數據表見下頁

工程號	J-853	地盤	延坪道住宅
-----	-------	----	-------

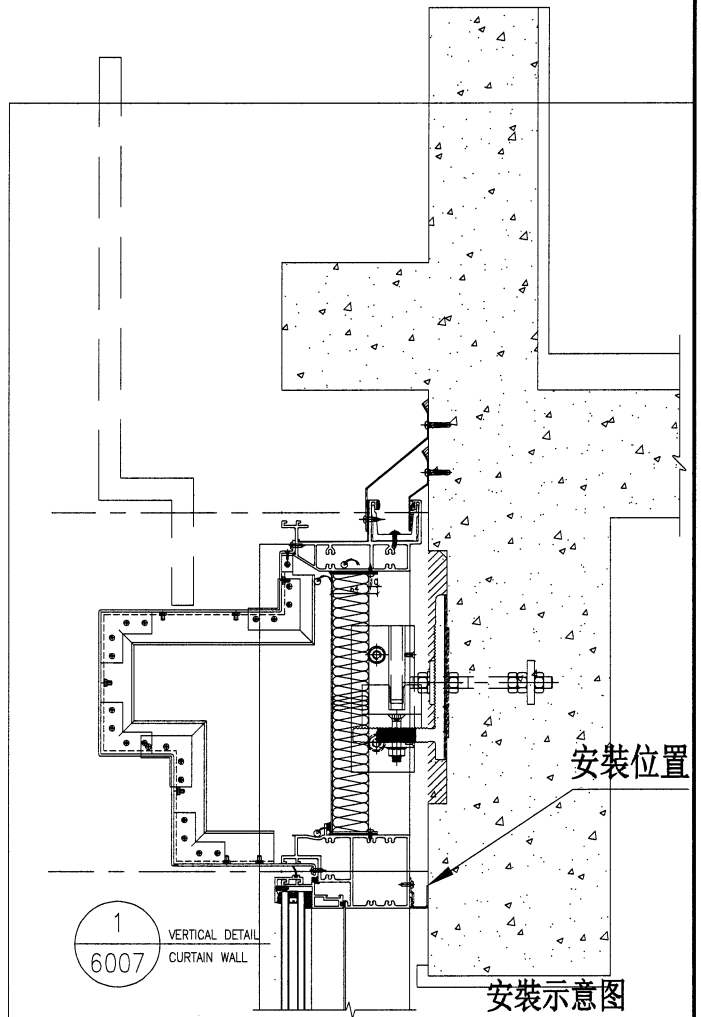
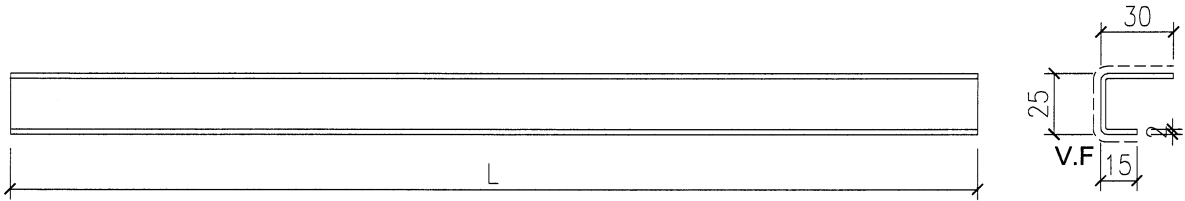

名稱	橫向收口鋁板	制圖	方強	2023. 04. 24	修改			
材料	2mm鋁板	復核	謝永林	2023. 05. 02	日期			
顏色	EC-DG-D334232-ZD1(閃粉古銅)	批准	Daniel		圖號	W-MB01-511		



美特鋁質 有限公司  
MIDI Aluminium Fabricator Ltd.

拆圖見上頁

工程號 J-853 地盤 延坪道住宅

序號	物料編號	L	數量	位置	分格尺寸	樓層	樓層數	每層數量	座數
1	W-MB01-511	1470	1	J853-SD-CW-4503右	1300	26/F	1	1	T5
2	W-MB01-515	2220	1	J853-SD-CW-4504右	2065	26/F	1	1	T5
3	W-MB01-517	2635	1	J853-SD-CW-4505右	2550	26/F	1	1	T5
4	W-MB01-518	783	1	J853-SD-CW-4505右	900	26/F	1	1	T5
5	W-MB01-540	2418	1	J853-SD-CW-4506右	2402.5	26/F	1	1	T5
6	W-MB01-543	2042.5	1	J853-SD-CW-4506右	2027.5	26/F	1	1	T5
7	W-MB01-529	1168	1	J853-SD-CW-4508左	1200	26/F	1	1	T5
8	W-MB01-530	1818	2	J853-SD-CW-4508中	1787.5	26/F	1	2	T5
9	W-MB01-530	1818	1	J853-SD-CW-4508右	1787.5	26/F	1	1	T5
10	W-MB01-519	1743	1	J853-SD-CW-4508右	1712.5	26/F	1	1	T5
11	W-MB01-531	1018	1	J853-SD-CW-4509左	987.5	26/F	1	1	T5
12	W-MB01-532	2616	1	J853-SD-CW-4509左	2725	26/F	1	1	T5
13	W-MB01-533	2018	1	J853-SD-CW-4509左	1987.5	26/F	1	1	T5
14	W-MB01-534	1165	1	J853-SD-CW-4509右	1095	26/F	1	1	T5
15	W-MB01-535	2030	1	J853-SD-CW-4509右	1960	26/F	1	1	T5
16	W-MB01-536	1370	1	J853-SD-CW-4509右	1215	26/F	1	1	T5
17	W-MB01-544	2210	2	J853-SD-CW-4510	2140	26/F	1	2	T5
		總數：	19						

名稱	橫向收口鋁板(數據表)	制圖	方強	2023.04.24	修改			
材料	2mm鋁板	復核	謝永林	2023.05.02	日期			
顏色	EC-DG-D334232-ZD1(閃粉古銅)	批准	Daniel		圖號	W-MB01-511(1)		

浴室位已預長過防水件邊  
地盤復尺

工程號	J-853	地盤	延坪道住宅
-----	-------	----	-------

序號	物料編號	L	數量	位置	分格尺寸	樓層	樓層數	每層數量	座數
1	W-MB01-541	450	1	J853-SD-CW-4506右	402.5	26/F	1	1	T5
2	W-MB01-542	400.5	1	J853-SD-CW-4506右	352.5	26/F	1	1	T5
		總數：	2						

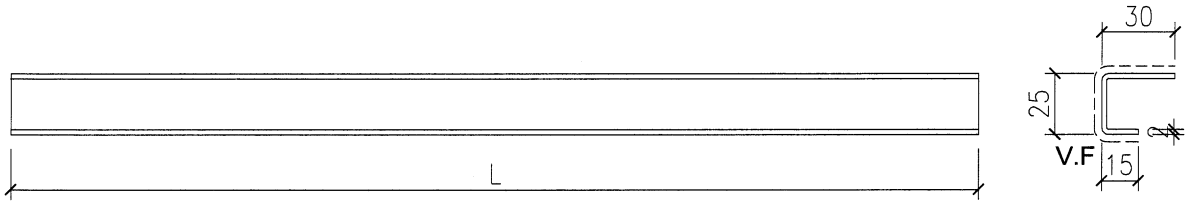

浴室位已預長過防水件邊

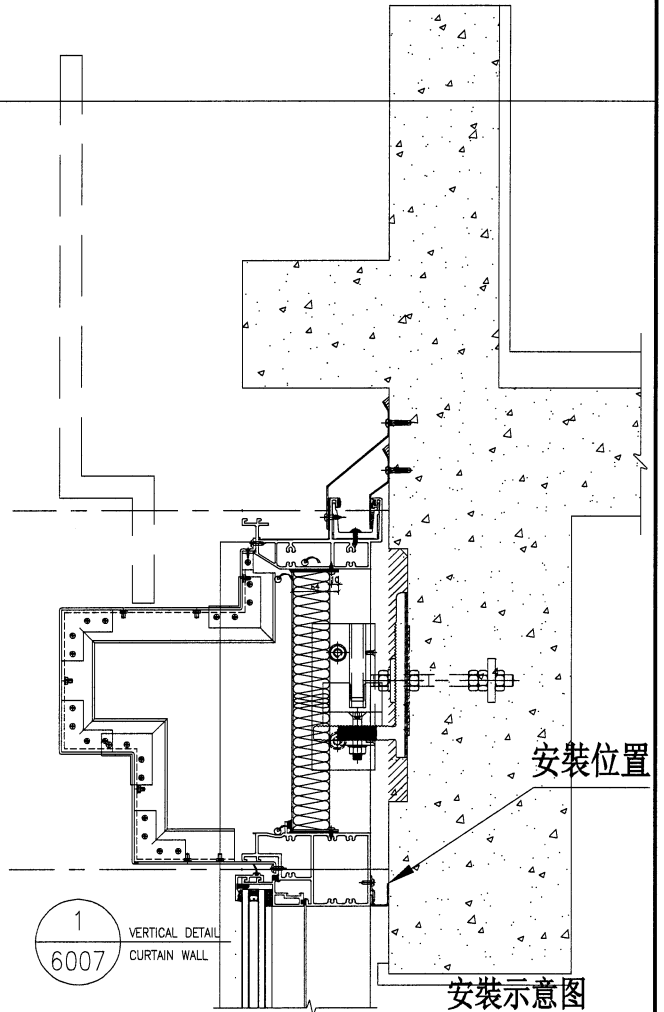
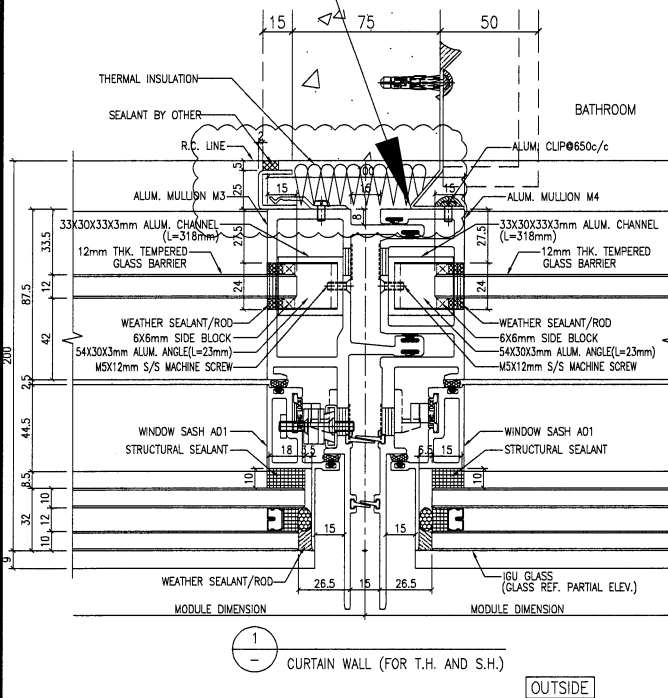

名稱	橫向收口鋁板	制圖	方強	2023. 04. 24	修改			
材料	2mm鋁板	復核	謝永林	2023. 05. 02	日期			
顏色	EC-DG-D334232-ZD1 (閃粉古銅)	批准	Daniel		圖號	W-MB01-540		



美特鋁質有限公司  
MIDI Aluminium Fabricator Ltd.

工程號 J-853 地盤 延坪道住宅

序號	物料編號	L	數量	位置	分格尺寸	樓層	樓層數	每層數量	座數
1	W-MD01-502	2205.5	1	J853-SD-CW-4501左	2237.5	23/F	1	1	T5
2	W-MD01-509	2182.5	1	J853-SD-CW-4502右	2012.5	23/F	1	1	T5
3	W-MD01-527	1593	1	J853-SD-CW-4507右	1562.5	23/F	1	1	T5
4	W-MD01-528	2468	1	J853-SD-CW-4507右	2437.5	23/F	1	1	T5
總數：			4						

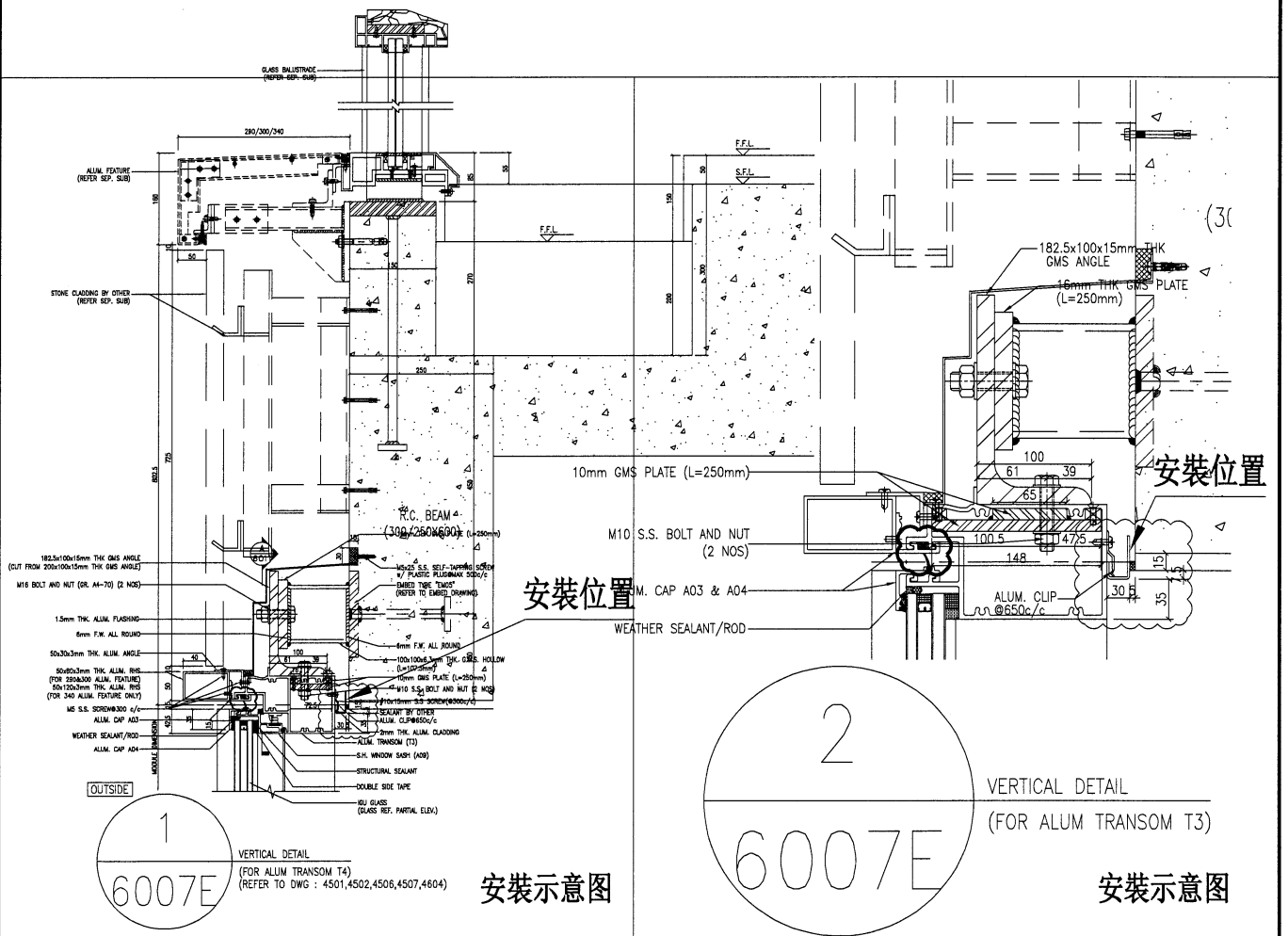
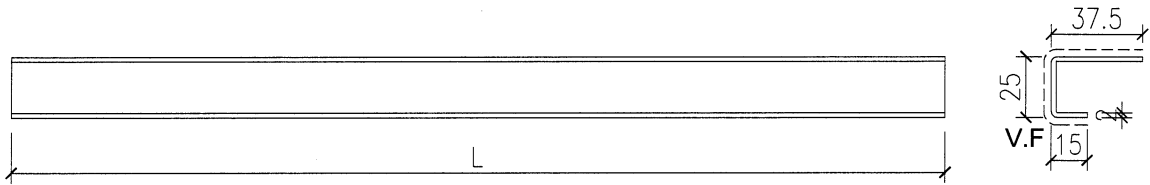

名稱	橫向收口鋁板	制圖	方強	2023. 04. 24	修改			
材料	2mm鋁板	復核	謝永林	2023. 05. 02	日期			
顏色	EC-DG-D334232-ZD1 (閃粉古銅)	批准	Daniel		圖號	W-MD01-502		



**美特鋁質 有限公司**  
MIDI Aluminium Fabricator Ltd.

工程號	J-853	地盤	延坪道住宅
-----	-------	----	-------

序號	物料編號	L	數量	位置	分格尺寸	樓層	樓層數	每層數量	座數
1	W-MAFK01R-510	765	9	J853-SD-CW-4503左	565	6/F-16/F	9	1	T5

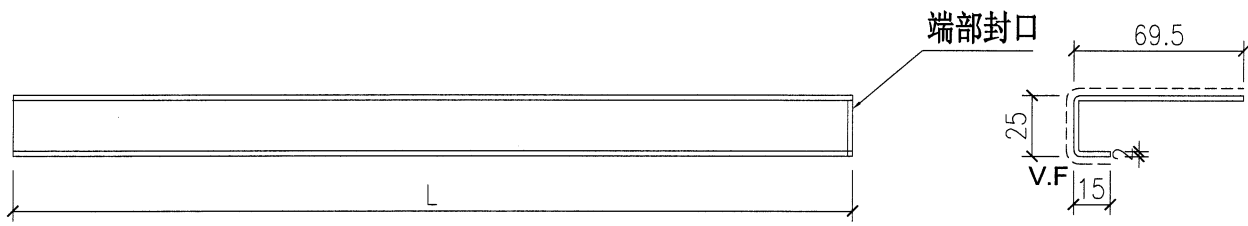

封口示意图

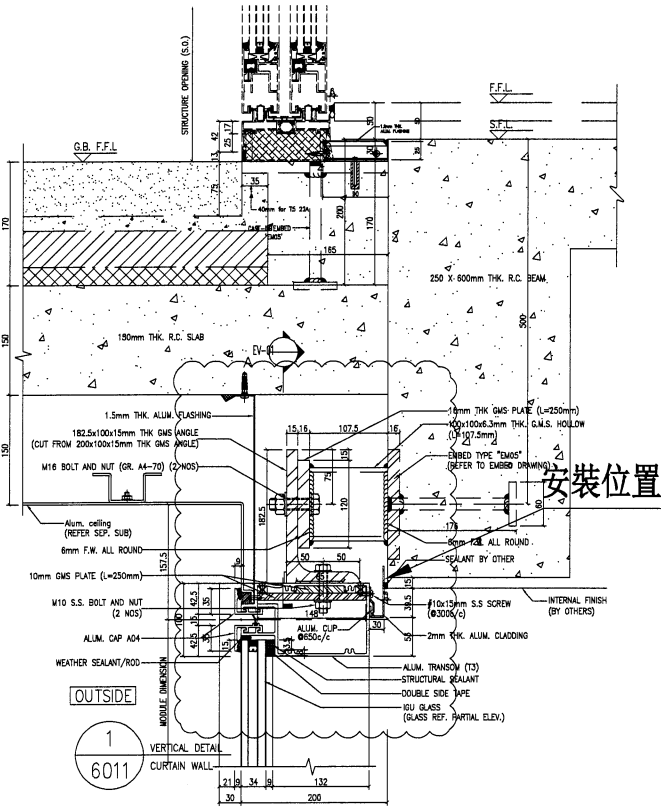
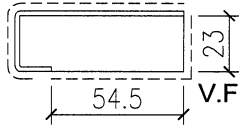

安裝示意图

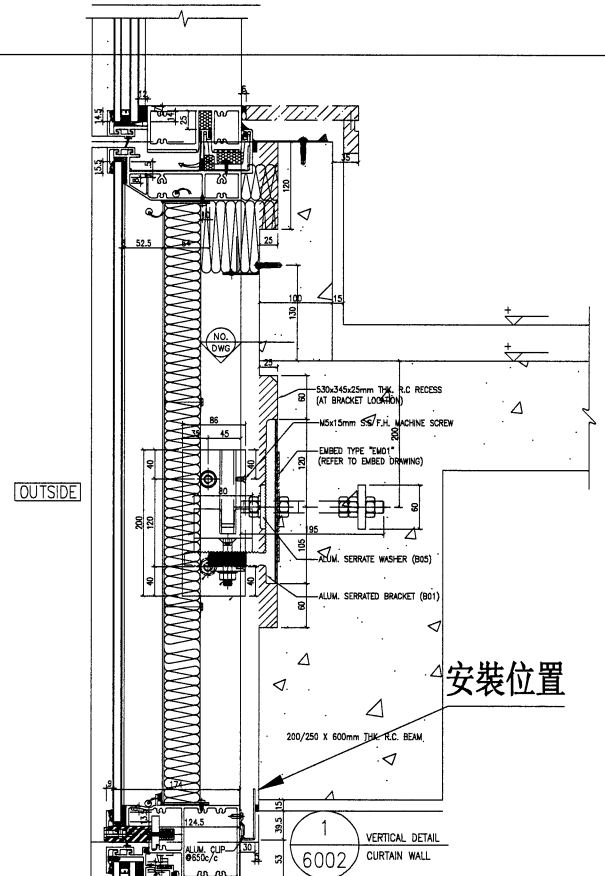

安裝示意图

名稱	橫向收口鋁板	制圖	方強	2023.04.24	修改				
材料	2mm鋁板	復核	謝永林	2023.05.02	日期				
顏色	EC-DG-D334232-ZD1 (閃粉古銅)	批准	Daniel		圖號	W-MAFK01R-510			

美特鋁質有限公司  
MIDI Aluminium Fabricator Ltd.

工程號 J-853 地盤 延坪道住宅

序號	物料編號	L	數量	位置	分格尺寸	樓層	樓層數	每層數量	座數
1	W-MA01-521	935	7	J853-SD-CW-4506左	1025	16/F-22/F	7	1	T5

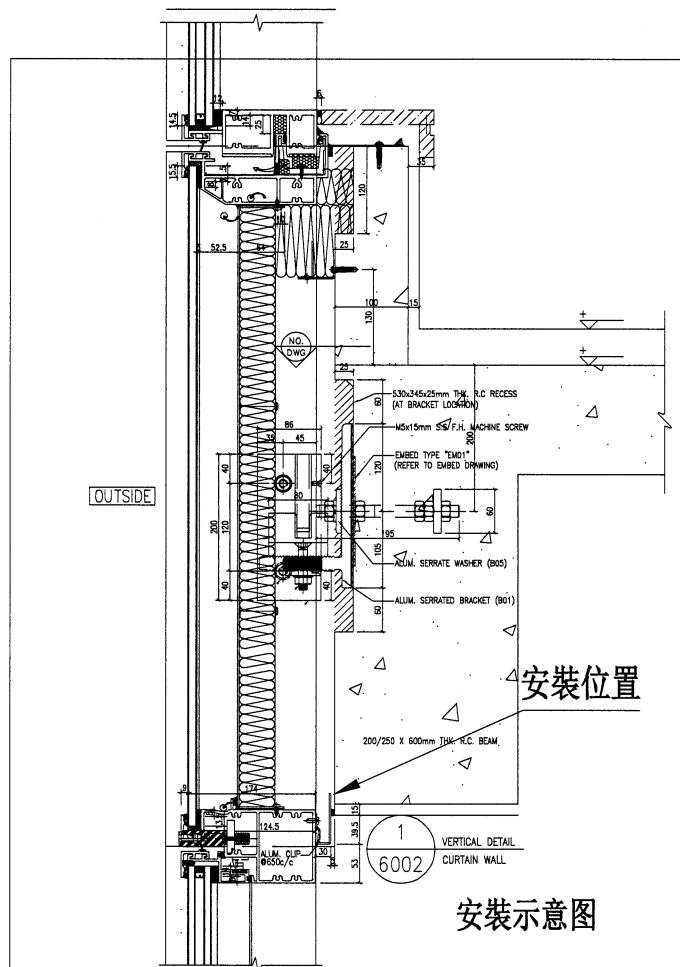
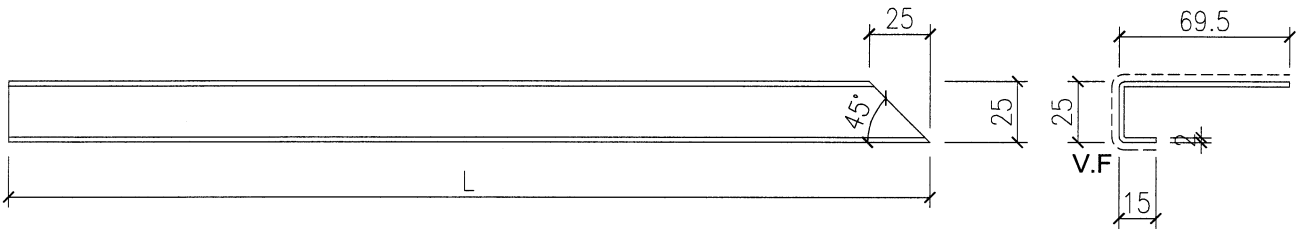

名稱	轉角橫向收口鋁板	制圖	方強	2023. 04. 24	修改			
材料	2mm鋁板	復核	謝永林	2023. 05. 02	日期			
顏色	EC-DG-D334232-ZD1 (閃粉古銅)	批准	Daniel		圖號	W-MA01-521		

美特鋁質有限公司  
MIDI Aluminium Fabricator Ltd.

工程號 J-853 地盤 延坪道住宅

序號	物料編號	L	數量	位置	分格尺寸	樓層	樓層數	每層數量	座數
1	W-MA01-522	910	7	J853-SD-CW-4506左	1015	16/F-22/F	7	1	T5

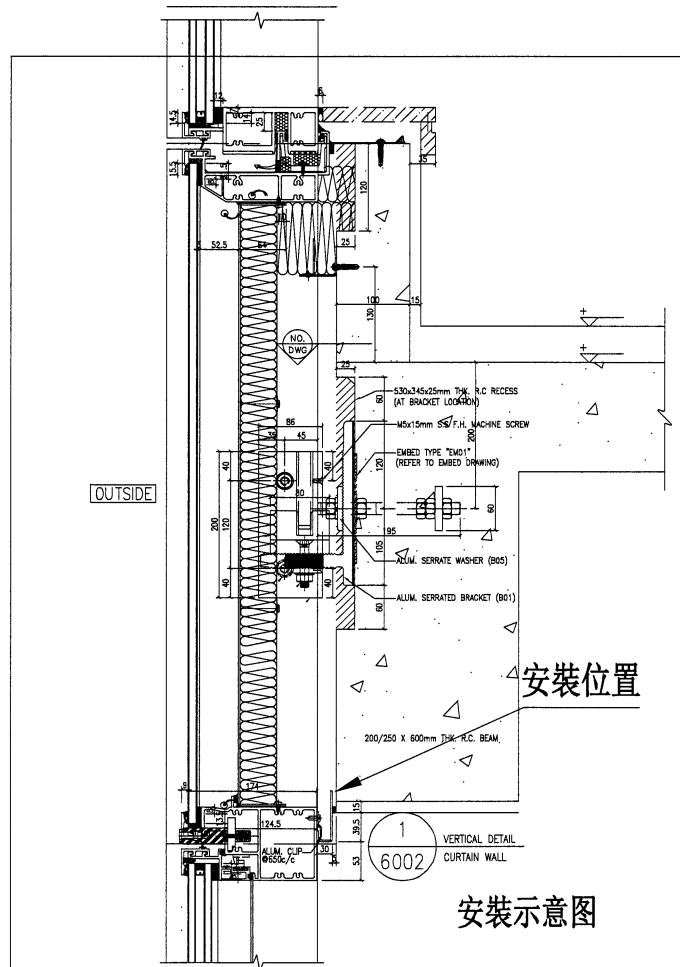
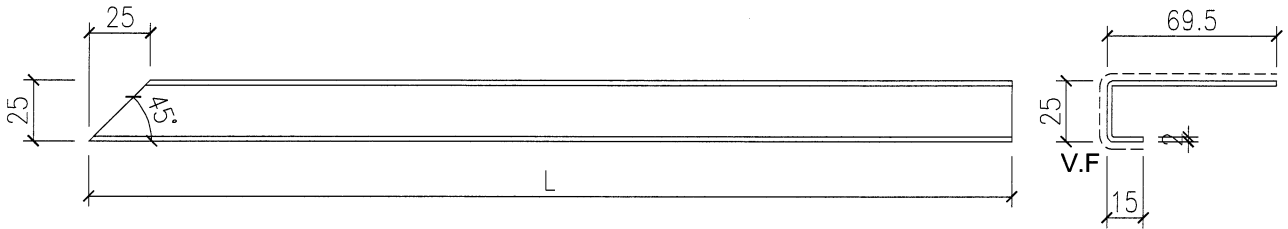

名稱	轉角橫向收口鋁板	制圖	方強	2023.04.24	修改			
材料	2mm鋁板	復核	謝永林	2023.05.02	日期			
顏色	EC-DG-D334232-ZD1 (閃粉古銅)	批准	Daniel		圖號	W-MA01-522		

	<b>美特鋁質 有限公司</b> MIDI Aluminium Fabricator Ltd.			
---	--	--	--	--

工程號	J-853	地盤	延坪道住宅
-----	-------	----	-------

序號	物料編號	L	數量	位置	分格尺寸	樓層	樓層數	每層數量	座數
1	W-ME01-521	935	3	J853-SD-CW-4506左	1025	11/F-15/F	3	1	T5

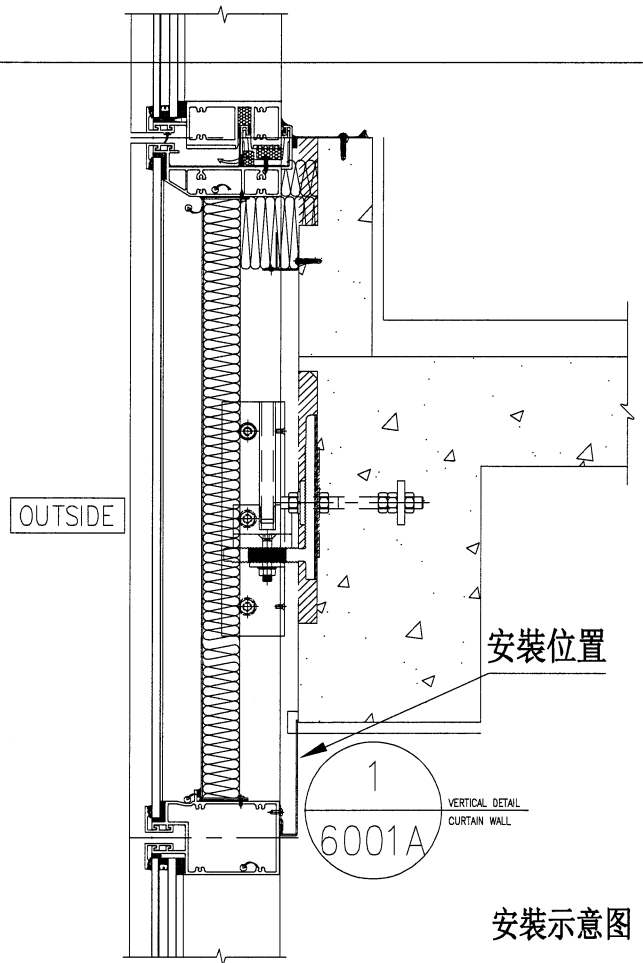
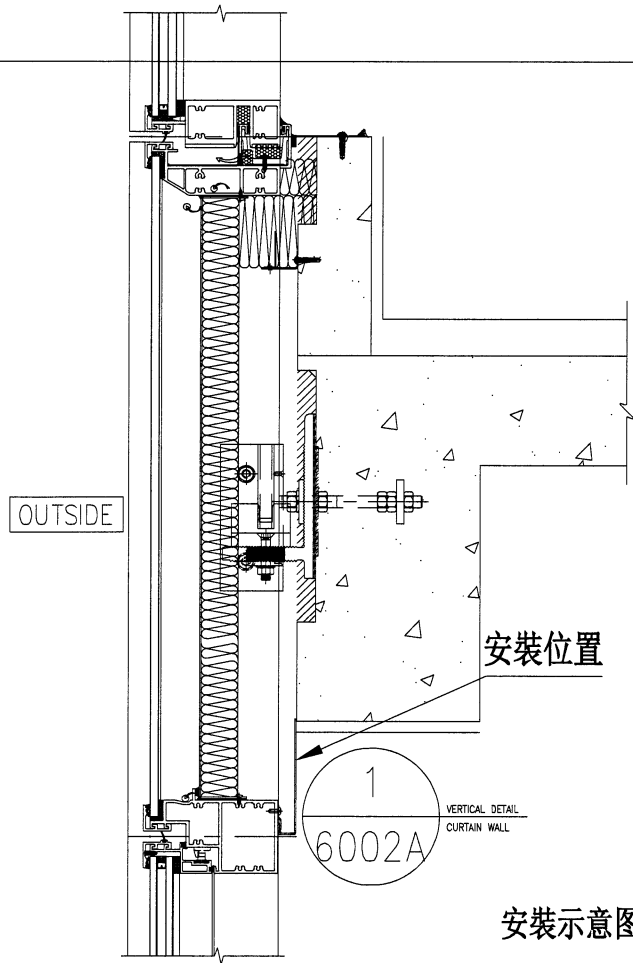
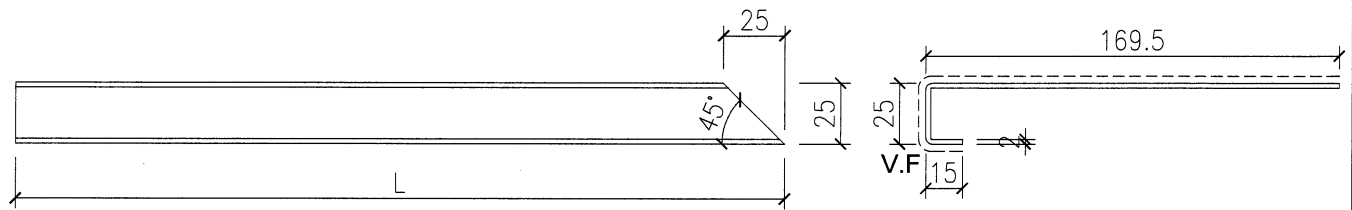

名稱	轉角橫向收口鋁板	制圖	方強	2023. 04. 24	修改			
材料	2mm鋁板	復核	謝永林	2023. 05. 02	日期			
顏色	EC-DG-D334232-ZD1 (閃粉古銅)	批准	Daniel		圖號	W-ME01-521		

美特鋁質有限公司  
MIDI Aluminium Fabricator Ltd.

工程號 J-853 地盤 延坪道住宅

序號	物料編號	L	數量	位置	分格尺寸	樓層	樓層數	每層數量	座數
1	W-ME01-522	910	3	J853-SD-CW-4506左	1015	11/F-15/F	3	1	T5

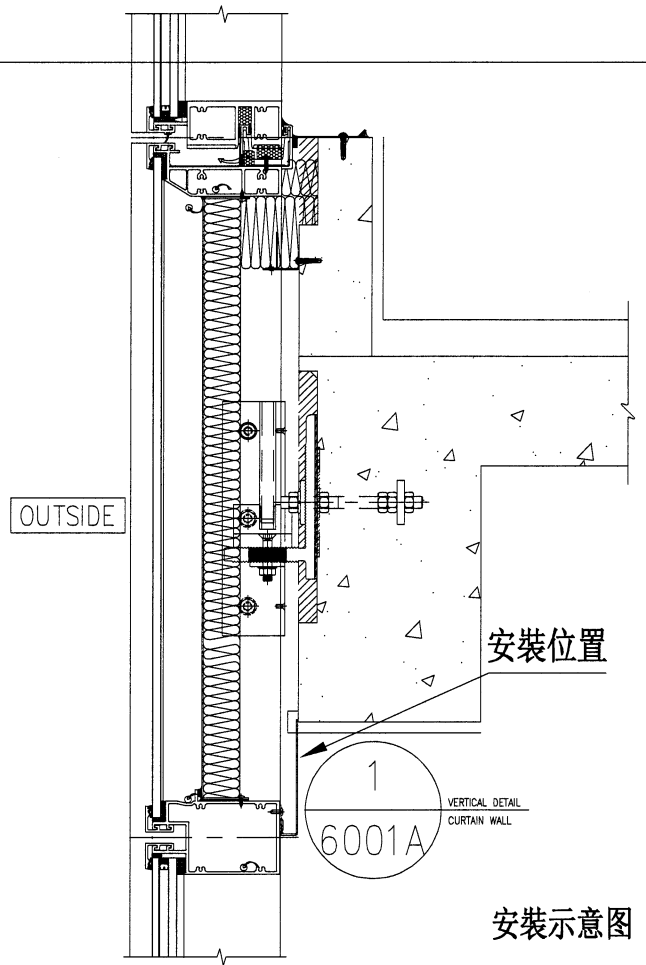
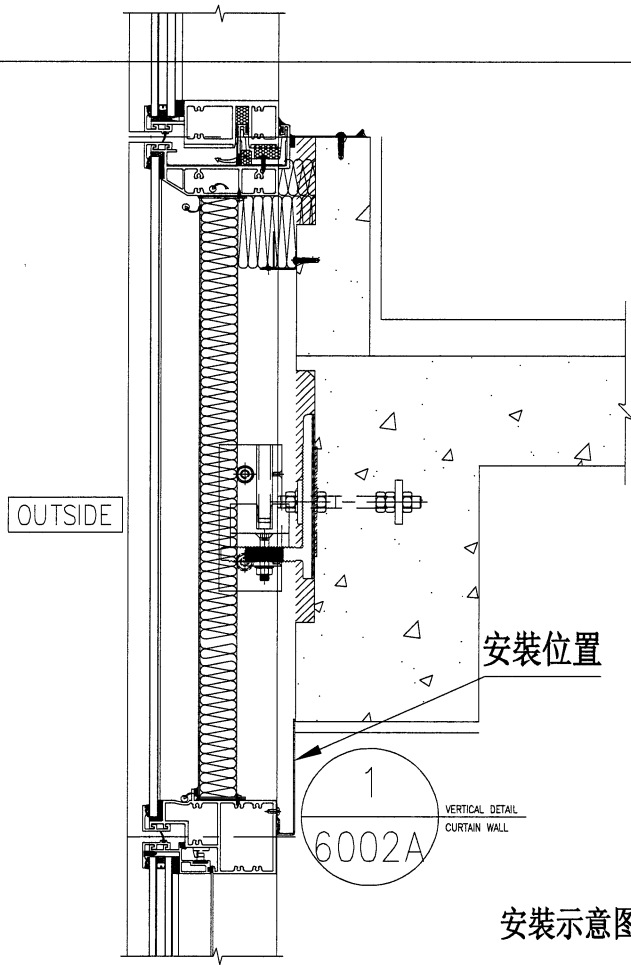
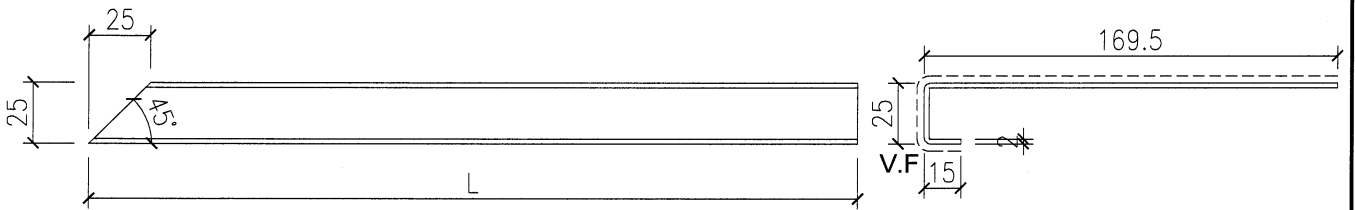

名稱	轉角橫向收口鋁板	制圖	方強	2023. 04. 24	修改			
材料	2mm鋁板	復核	謝永林	2023. 05. 02	日期			
顏色	EC-DG-D334232-ZD1(閃粉古銅)	批准	Daniel		圖號	W-ME01-522		



美特鋁質有限公司  
MIDI Aluminium Fabricator Ltd.

工程號 J-853 地盤 延坪道住宅

序號	物料編號	L	數量	位置	分格尺寸	樓層	樓層數	每層數量	座數
1	W-MD01-521	935	1	J853-SD-CW-4506左	1025	23/F	1	1	T5

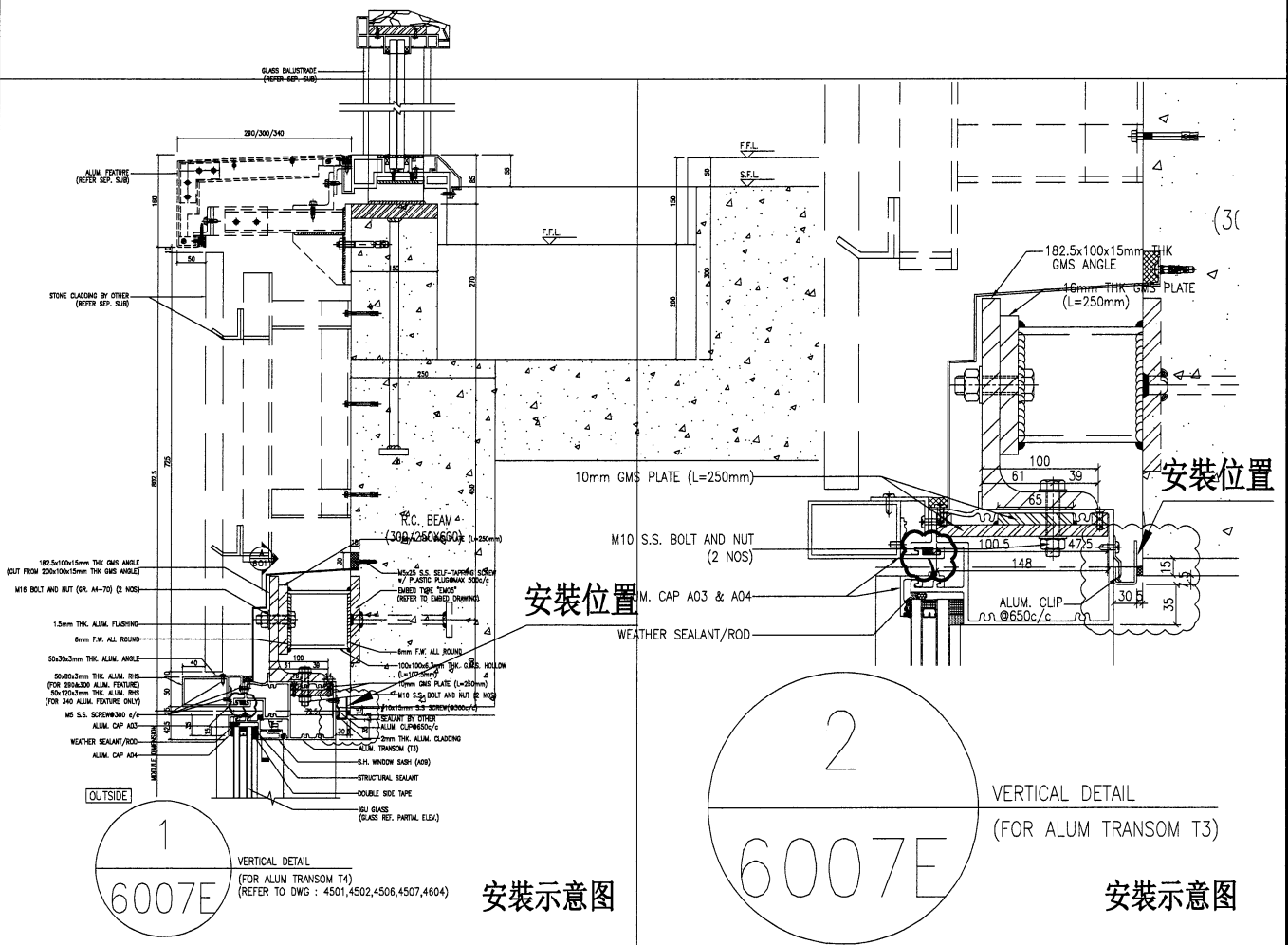
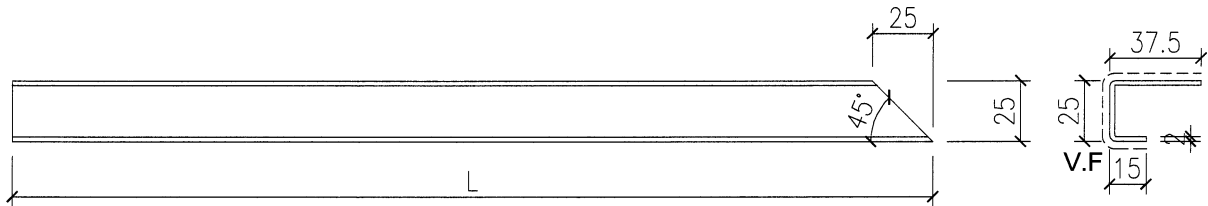

名稱	轉角橫向收口鋁板	制圖	方強	2023.04.24	修改				
材料	2mm鋁板	復核	謝永林	2023.05.02	日期				
顏色	EC-DG-D334232-ZD1 (閃粉古銅)	批准	Daniel		圖號	W-MD01-521			

美特鋁質有限公司  
MIDI Aluminium Fabricator Ltd.

工程號 J-853 地盤 延坪道住宅

序號	物料編號	L	數量	位置	分格尺寸	樓層	樓層數	每層數量	座數
1	W-MD01-522	910	1	J853-SD-CW-4506左	1015	23/F	1	1	T5

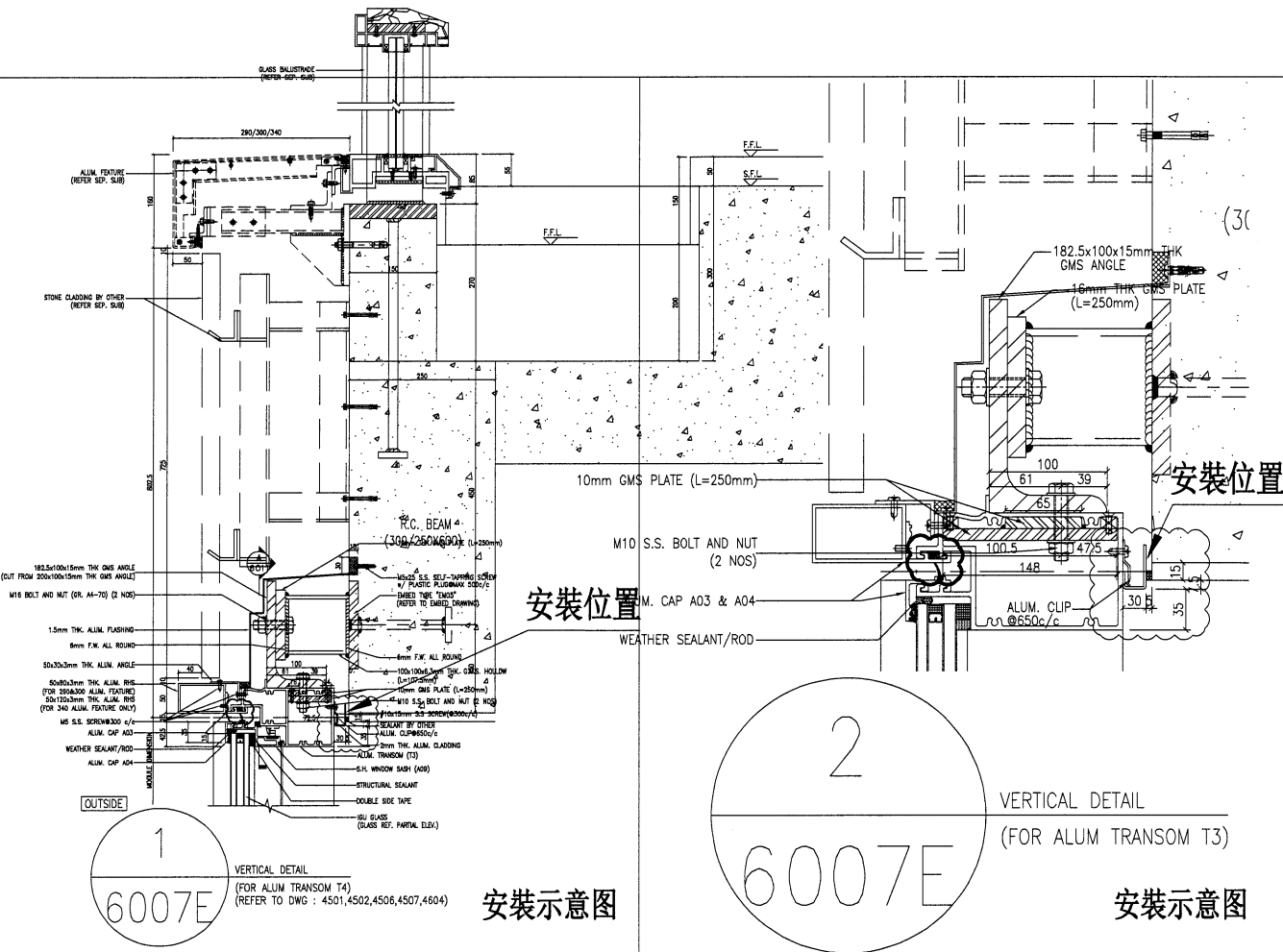
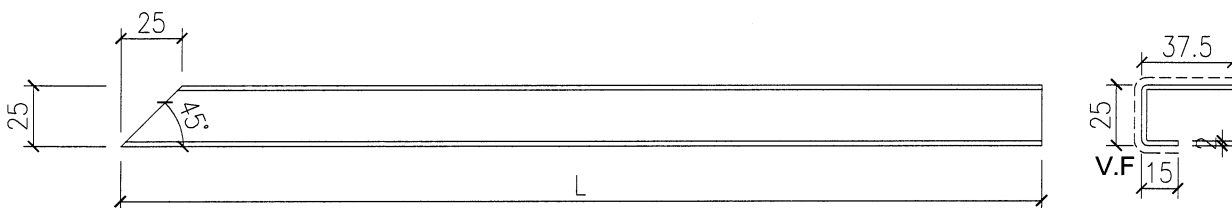

名稱	轉角橫向收口鋁板	制圖	方強	2023.04.24	修改				
材料	2mm鋁板	復核	謝永林	2023.05.02	日期				
顏色	EC-DG-D334232-ZD1(閃粉古銅)	批准	Daniel		圖號	W-MD01-522			



LEGEND :  
R.S. = RESTRAINT SOCKET

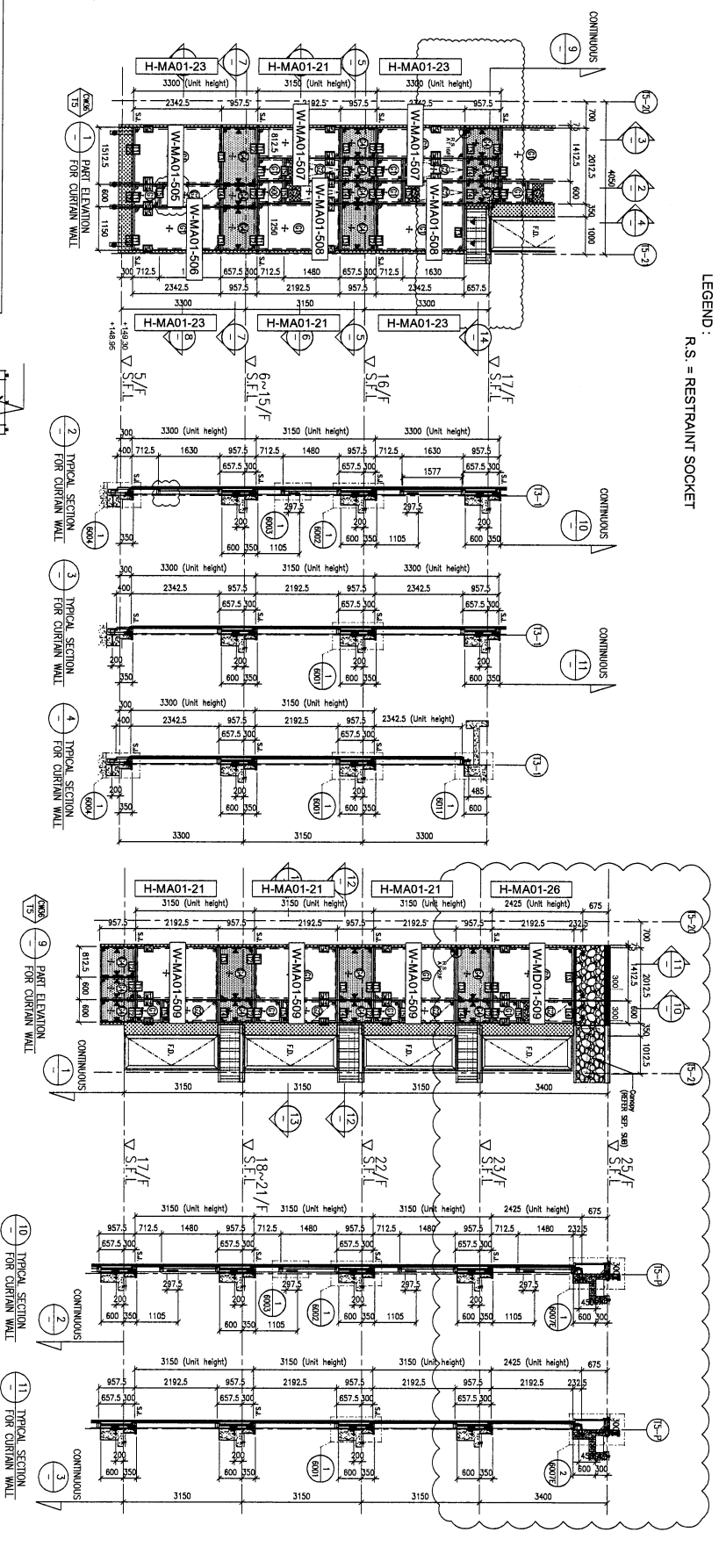

左: 間牆位用鋁板: 2隻/層

- H-MC01-21 (6-15/F)
- H-MC01-23 (5/F, 16/F)

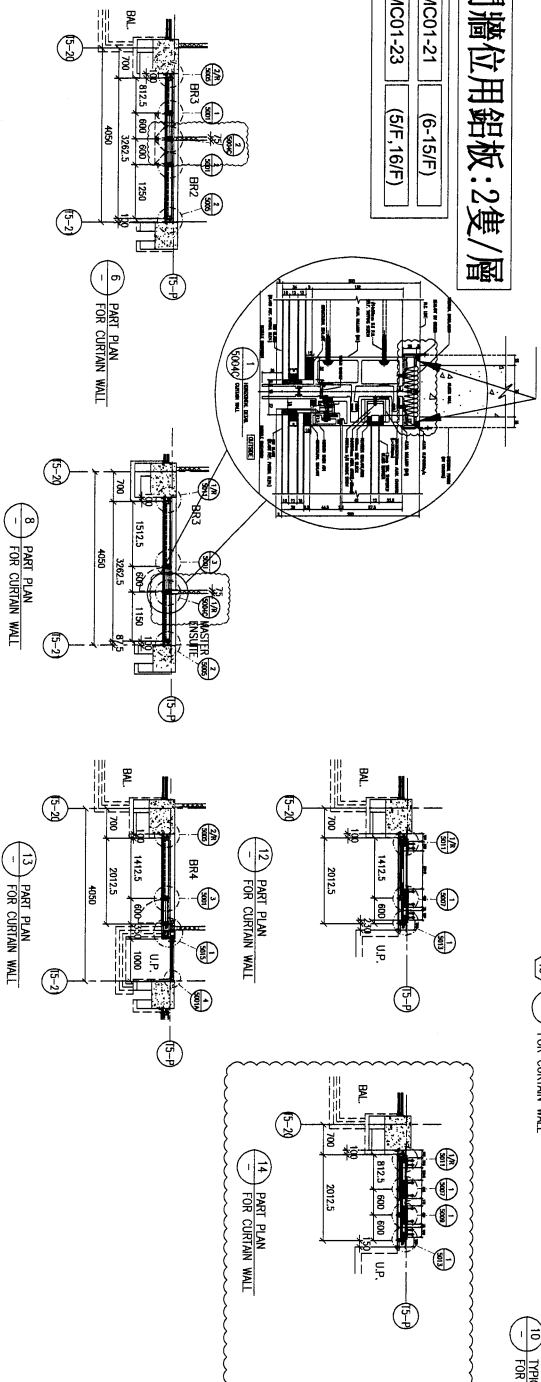

FLOOR LEVEL (S.F.L.)

FLOOR	LEVEL
25/F	+203.40
23/F	+200.00
22/F	+196.85
21/F	+193.70
20/F	+190.55
19/F	+187.40
18/F	+184.25
17/F	+181.10
16/F	+177.80
15/F	+174.65
12/F	+171.50
11/F	+168.35
10/F	+165.20
9/F	+162.05
7/F	+155.75
6/F	+152.60
5/F	+149.50

- LEGEND:
- 10mm HEAT STRENGTHENED GLASS (OUTER)
  - 10mm HEAT STRENGTHENED GLASS (INNER)
  - 10mm HEAT STRENGTHENED GLASS (INNER) + 12mm AIR SPACE + 10mm HEAT STRENGTHENED GLASS (INNER)
  - 12mm THK. ALUM. BACKSPAN (SPANDREL GLASS)
  - 12mm THK. CLEAR TEMPERED GLASS
  - 12mm THK. ALUM. BACKSPAN (SPANDREL GLASS)
  - 3mm THK. ALUM. CLADDING
  - STACK JOINT (WIND LOAD)
  - ALUM. EXTRUSION DE. NO.
  - SUPPORT POINT (WIND LOAD + DEAD LOAD)
  - SUPPORT POINT (WIND LOAD)

B.O. REF. :  
CLIENT : SHIMAO GROUP HOLDINGS LIMITED  
ARCHITECT : HOK TUNG & PARTNERS LIMITED  
MAIN CONTRACTOR : 協興建築有限公司 HIF HING CONSTRUCTION CO LTD  
STRUCTURAL ENGINEER : C M WONG & ASSOCIATES LTD  
FAÇADE CONSULTANT : MENYARD  
JOB NO. : J-853  
PROJECT : PROPOSED RESIDENTIAL DEVELOPMENT AT N.K.I.L. 6542 YIN PING ROAD KOWLOON  
DATE : 31-MAR-21  
SCALE : 1:60 (A1)  
DRAWN BY : LHR  
CHECKED BY :  
TITLE : PART ELEVATION FOR CURTAIN WALL AT TOWER 5  
DWC NO. : 1853-SR-CW-4502  
REV. : B

LEGEND :  
R.S. = RESTRAINT SOCKET

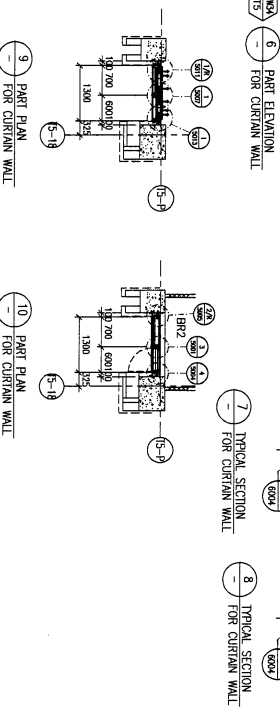
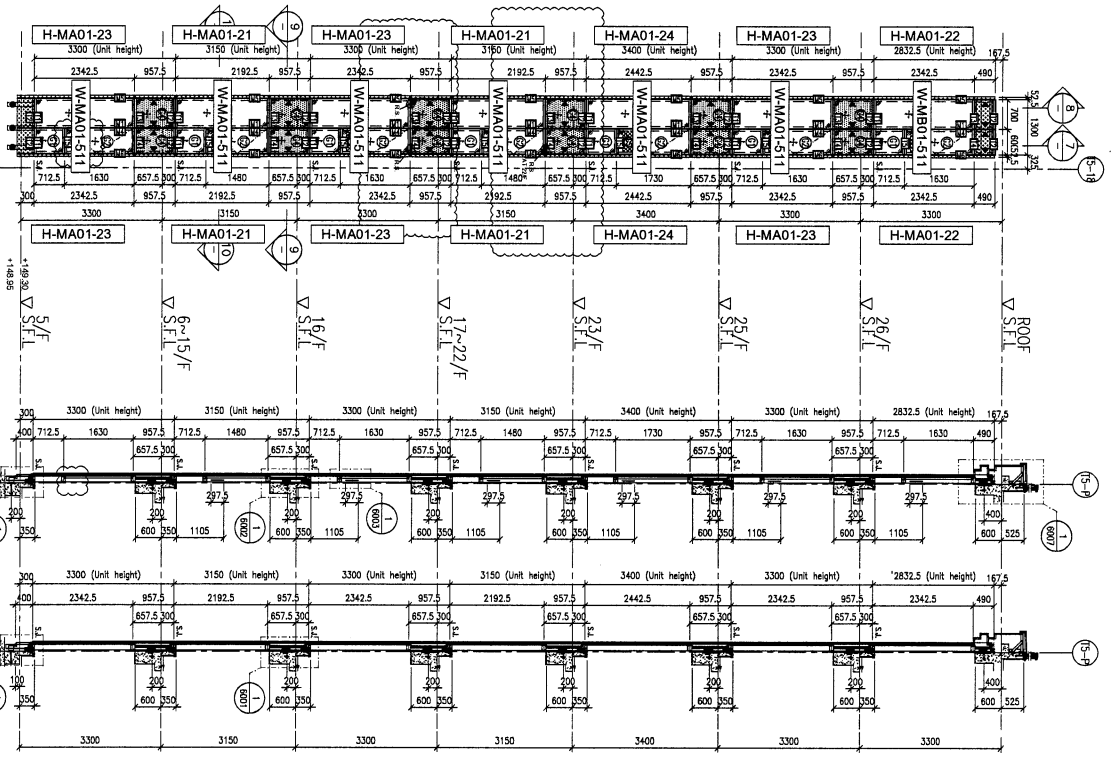
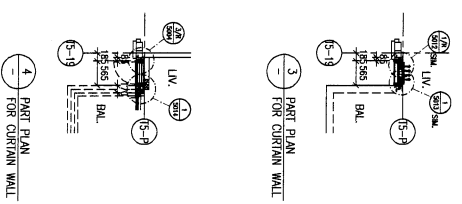
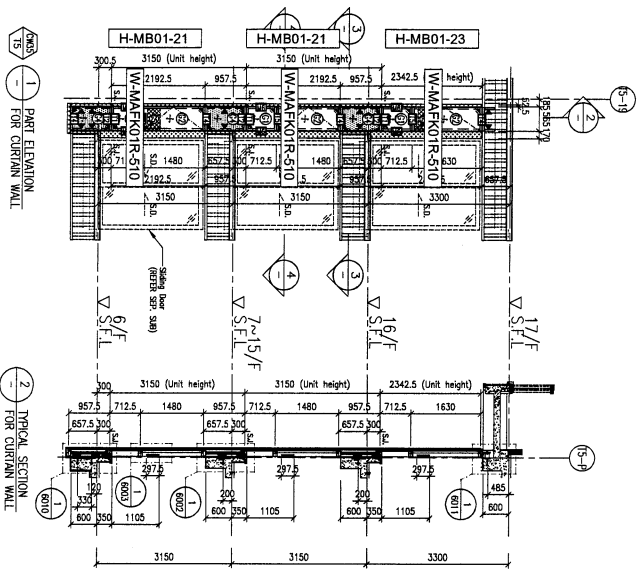

FLOOR LEVEL (S.F.L.)	LEVEL
ROOF	+210.00
	+206.70
	+203.40
	+200.00
	+196.65
	+193.70
	+190.55
	+187.40
	+184.25
	+181.10
	+177.80
	+174.65
	+171.50
	+168.35
	+165.20
	+162.05
	+158.90
	+155.75
	+152.60
	+149.50

- LEGEND:
- 10mm HEAT STRENGTHENED GLASS (OUTER)
  - 10mm HEAT STRENGTHENED GLASS (INNER)
  - 10mm HEAT STRENGTHENED GLASS (OUTER) & 12mm AIR SPACE + 10mm HEAT STRENGTHENED GLASS (INNER)
  - 12mm THK. CLEAR TEMPERED GLASS (INTERNAL PROTECTIVE BARBER)
  - 3mm THK. ALUM. CLADDING
  - ALUM. EXTENSION JOINT
  - ALUM. EXTENSION JOINT NO.
  - SUPPORT POINT (WIND LOAD + DEAD LOAD)
  - SUPPORT POINT (WIND LOAD)

BD. REF. : \_\_\_\_\_

CLIENT : SHIMAO GROUP HOLDINGS LIMITED

ARCHITECT : WONG TUNG & PARTNERS LIMITED

MAIN CONTRACTOR : 協興建築有限公司 HYP HING CONSTRUCTION CO LTD

STRUCTURAL ENGINEER : C.M WONG & ASSOCIATES LTD 黃志明建築工程師有限公司

FAÇADE CONSULTANT : MENHARDT

NOTE :  
1. ALL DIMENSIONS ARE IN MM.  
2. ALL ELEVATIONS ARE MEASURED FROM OUTSIDE.  
3. BEFORE FABRICATION.

LEGEND :  
1. DETAIL MARK NO.  
2. REFER SHEET NO.  
1. F.F.L. --- FINISHED FLOOR LEVEL.  
2. S.F.L. --- STRUCTURAL FLOOR LEVEL.  
3. --- REVERSED DETAIL.

JOB NO. : J-853

PROJECT : PROPOSED RESIDENTIAL DEVELOPMENT AT N.K.I.L. 6542 YIN PING ROAD KOWLOON

TITLE : PART ELEVATION FOR CURTAIN WALL AT TOWER 5

DATE : 31-MAR-21 SCALE : 1:60 (A1)

DRAWN BY : LHR CHECKED BY : \_\_\_\_\_

DATE: 06-10-2021

REV. NO. : 1

REV. : B

610 Che Kwo Ling Road, Kowloon  
Tel: (852) 27277865  
Fax: (852) 27277865  
DWG NO. : 1853-SI-CW-4303

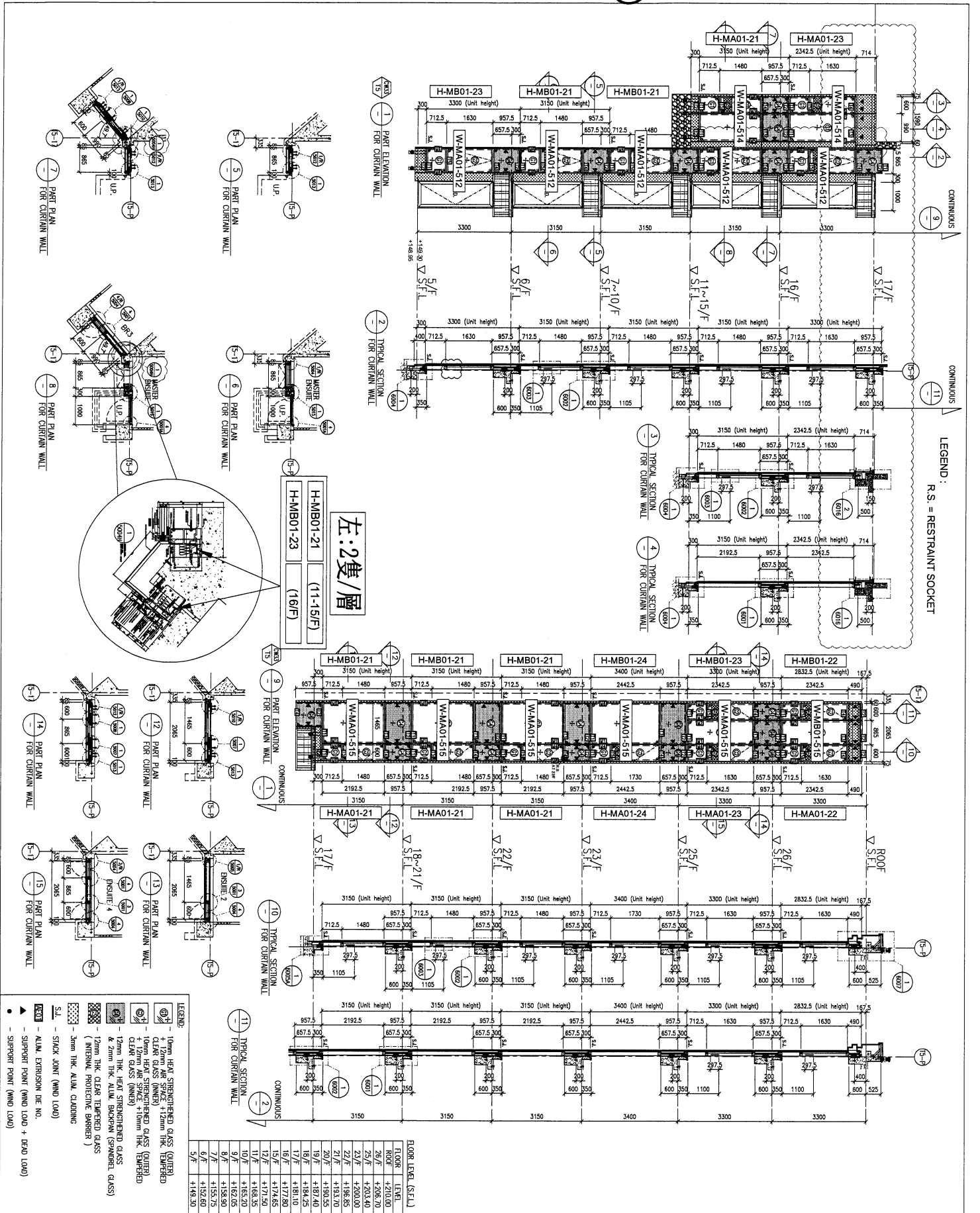

<p>CLIENT : SHIMAO GROUP HOLDINGS LIMITED</p> <p>ARCHITECT : HONG TUNG &amp; PARTNERS LIMITED</p> <p>STRUCTURAL ENGINEER : CMA C WONG &amp; ASSOCIATES LTD</p> <p>FAÇADE CONSULTANT : MENHARDT</p> <p>MAIN CONTRACTOR : 協興建築有限公司</p> <p>PH CONSTRUCTION CO LTD</p>		<p>DATE : 01-APR-21</p> <p>DRAWN BY : LHR</p> <p>CHECKED BY :</p>	<p>JOB NO. : J-853</p> <p>PROJECT : PROPOSED RESIDENTIAL DEVELOPMENT AT N.K.I.L 6542 YIN PING ROAD KOWLOON</p> <p>TITLE : PART ELEVATION FOR CURTAIN WALL AT TOWER 5</p> <p>SCALE : 1:60 (A1)</p>	<p>DATE : 01-APR-21</p> <p>DATE :</p> <p>REVISION :</p> <p>BY :</p>
--	--	---	---	---

NOTE :

- ALL DIMENSIONS ARE IN MM
- ALL DIMENSIONS TO BE TOLERED FROM OUTSIDE BEFORE FABRICATION
1. F.F.L. - FINISHED FLOOR LEVEL
2. S.F.L. - STRUCTURAL FLOOR LEVEL
3. (R) - REVERSED DETAIL

LEGEND :

(R) - DETAIL MARK NO.

(R) - REFER SHEET NO.

(R) - FINISHED FLOOR LEVEL

(R) - STRUCTURAL FLOOR LEVEL

(R) - REVERSED DETAIL

FLOOR LEVEL (S.F.L.)

FLOOR	LEVEL
ROOF	+210.00
29/F	+206.70
25/F	+203.40
23/F	+200.00
22/F	+196.85
21/F	+193.70
20/F	+190.55
19/F	+187.40
18/F	+184.25
17/F	+181.10
16/F	+177.80
15/F	+174.65
12/F	+171.50
11/F	+168.35
10/F	+165.20
9/F	+162.05
8/F	+158.90
7/F	+155.75
6/F	+152.60
5/F	+149.50

LEGEND :

- 10mm HEAT STRENGTHENED GLASS (OUTER)
- 12mm HEAT STRENGTHENED GLASS (INNER)
- 10mm HEAT STRENGTHENED GLASS (OUTER)
- 12mm HEAT STRENGTHENED GLASS (INNER)
- 12mm AIR SPACE + 10mm THK. TEMPERED CLEAR GLASS (INNER)
- 12mm THK. CLEAR TEMPERED GLASS (INTERNAL PROTECTIVE BARRIER)
- 12mm THK. ALUM. BACKSPAN (SPANDREL GLASS)
- 3mm THK. ALUM. CLADDING
- ST.L. - STACK JOINT (WIND LOAD)
- ALUM. EXTRUSION DE. NO.
- SUPPORT POINT (WIND LOAD + DEAD LOAD)
- SUPPORT POINT (WIND LOAD)

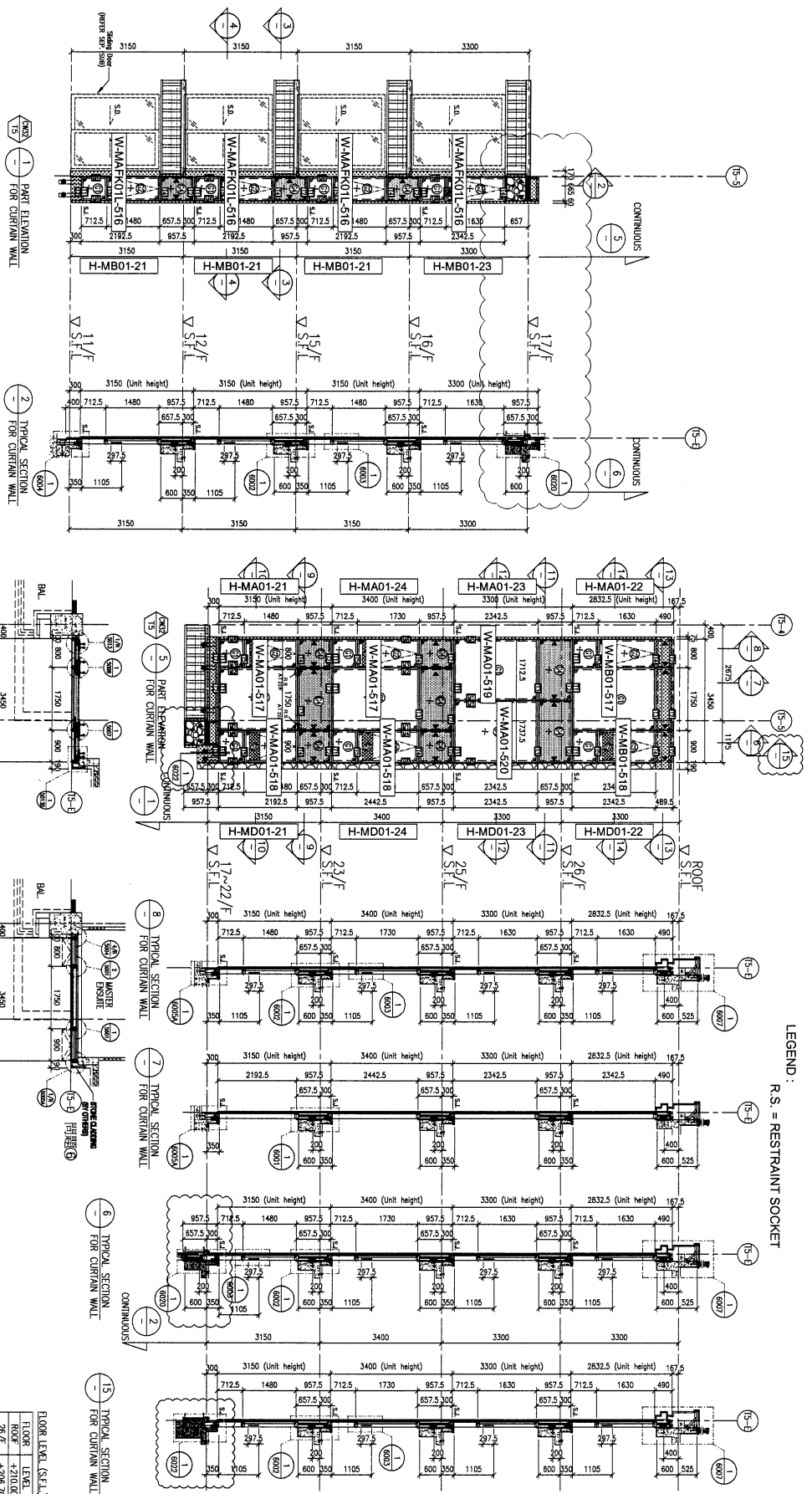

右:間牆位用鋁板:2隻/層

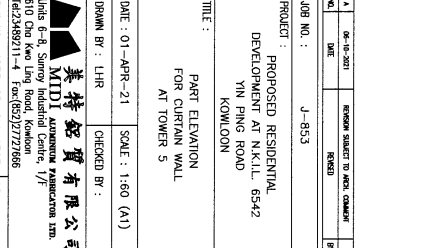
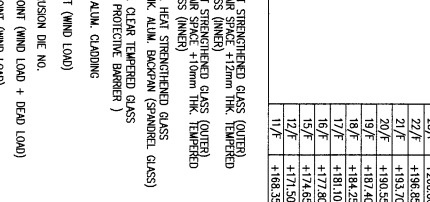
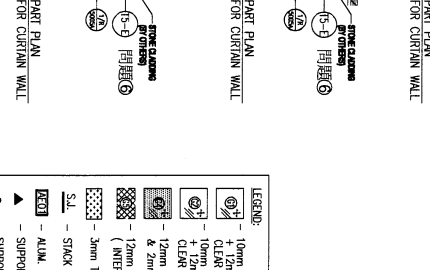
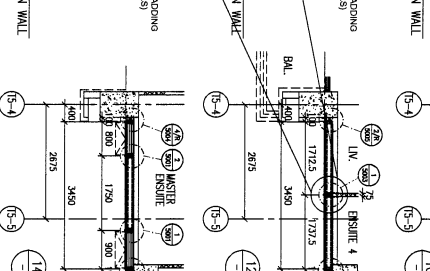
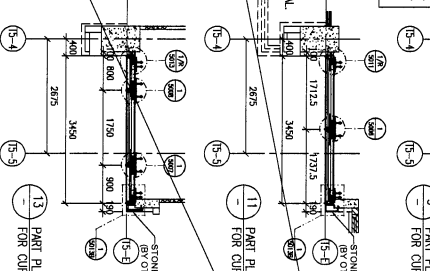
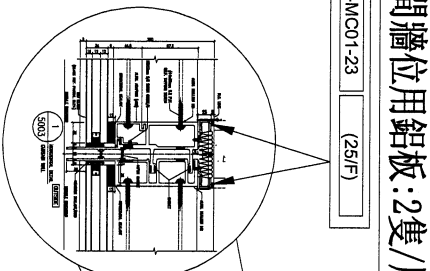
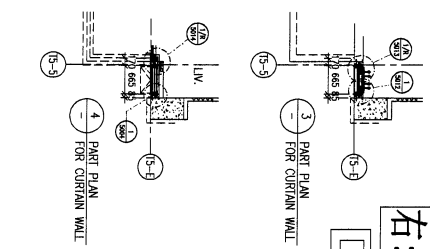

FLOOR LEVEL (S.F.L.)	FLOOR LEVEL
FLOOR	+110.00
ROOF	+210.00
	+205.70
	+203.40
	+200.00
	+198.85
	+193.70
	+190.55
	+187.40
	+184.25
	+181.10
	+177.80
	+174.65
	+171.50
	+168.35

NOTE:  
 1. ALL DIMENSIONS ARE IN mm.  
 2. ALL DIMENSIONS ARE UNLESS FROM OUTSIDE.  
 3. ALL DIMENSIONS TO BE VERIFIED ON SITE BEFORE FABRICATION.

LEGEND:  
 1. F.F.L. --- FINISHED FLOOR LEVEL  
 2. S.F.L. --- STRUCTURAL FLOOR LEVEL  
 3. (R) --- REVERSED DETAIL

CLIENT: SHIMAO GROUP HOLDINGS LIMITED

ARCHITECT: HOKI TAKI & PARTNERS LIMITED

MAIN CONTRACTOR: 協興建築有限公司 HP HING CONSTRUCTION CO LTD

STRUCTURAL ENGINEER: C M WONG & ASSOCIATES LTD 黃志明建築工程師有限公司

FAÇADE CONSULTANT: WEINHARDT

DATE: 01-APR-21 SCALE: 1:60 (A1)

DRAWN BY: LHR CHECKED BY:

PROJECT: PROPOSED RESIDENTIAL DEVELOPMENT AT N.K.L.L. 6542 YIN PING ROAD KOWLOON

JOB NO.: J-853

DATE: 06-10-2021

REVISIONS:

NO. DATE REVISION BY

DATE: 01-APR-21 SCALE: 1:60 (A1)

DRAWN BY: LHR CHECKED BY:

PROJECT: PROPOSED RESIDENTIAL DEVELOPMENT AT N.K.L.L. 6542 YIN PING ROAD KOWLOON

JOB NO.: J-853

DATE: 06-10-2021

REVISIONS:

NO. DATE REVISION BY

DATE: 01-APR-21 SCALE: 1:60 (A1)

DRAWN BY: LHR CHECKED BY:

PROJECT: PROPOSED RESIDENTIAL DEVELOPMENT AT N.K.L.L. 6542 YIN PING ROAD KOWLOON

JOB NO.: J-853

DATE: 06-10-2021

REVISIONS:

NO. DATE REVISION BY

美特銘有限公司  
 MTDI Aluminium Fabrication Ltd.  
 610 Chee Koo Ping Road, Kowloon  
 Tel: (852) 2489217-4 Fax: (852) 27272666  
 DMC NO.: 0853-SF-CW-4505  
 REF.: C

鋁板備用  
浴室位E15842已出企收口鋁板

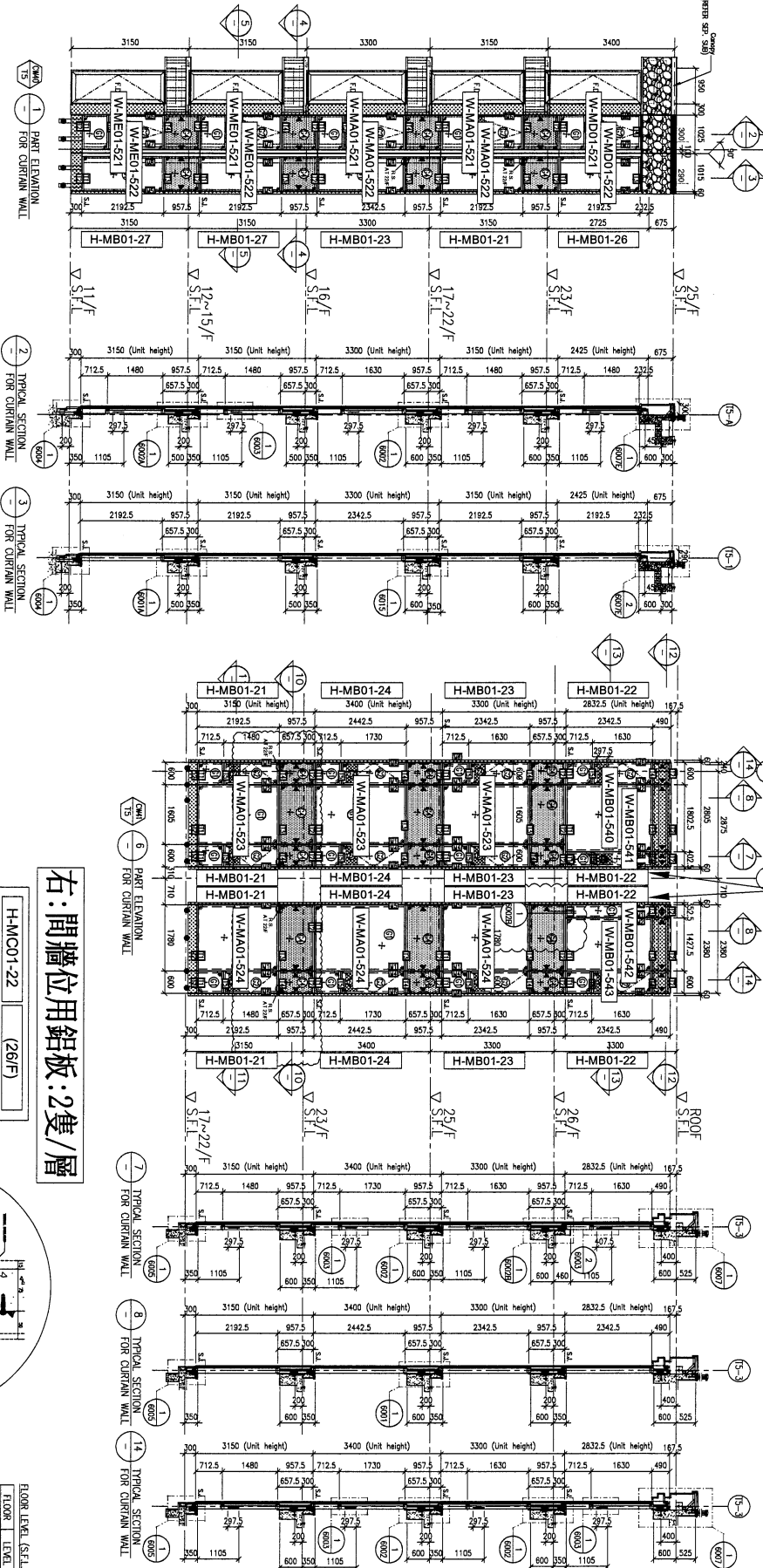

右: 間牆位用鋁板: 2隻/層  
H-MC01-22 (26/F)

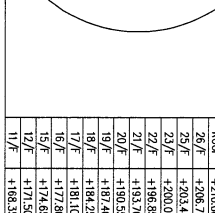
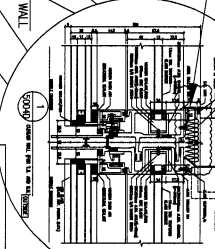
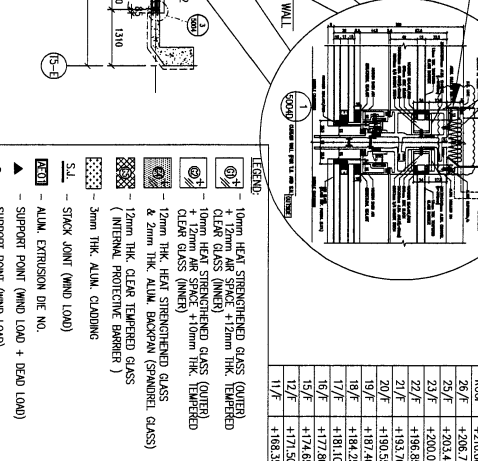
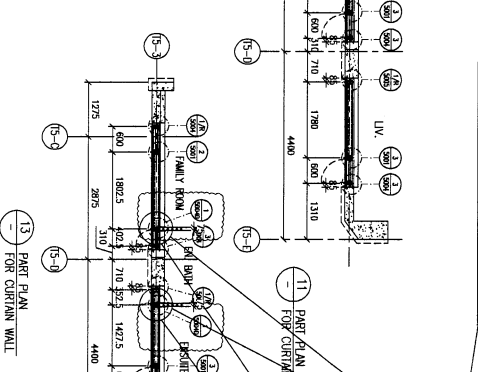
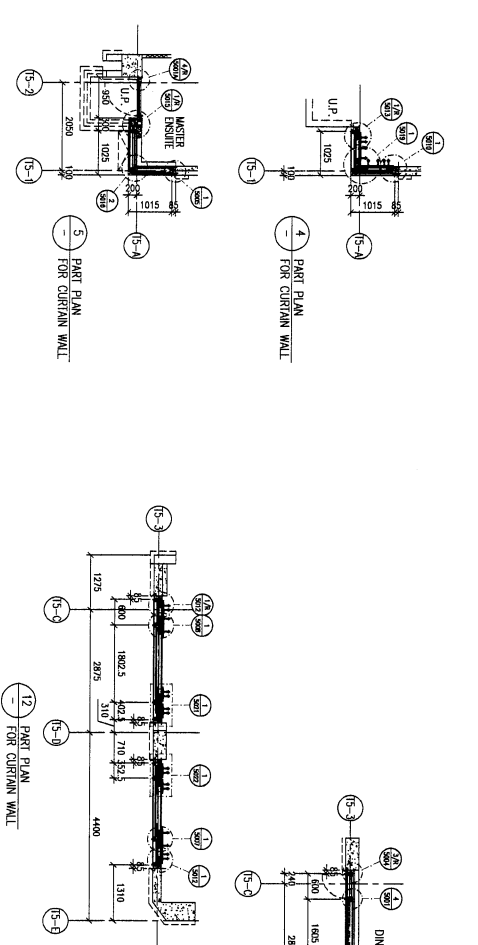

FLOOR LEVEL (S.F.L.)	LEVEL
FLOOR	+210.00
ROOF	+206.70
	+203.40
	+200.00
	+196.85
	+193.70
	+190.55
	+187.40
	+184.25
	+181.10
	+177.90
	+174.65
	+171.50
	+168.35

- LEGEND:**
- ① 10mm HEAT STRENGTHENED GLASS (OUTER)
  - ② 10mm HEAT STRENGTHENED GLASS (INNER)
  - ③ 10mm HEAT STRENGTHENED GLASS (OUTER) + 12mm AIR SPACE + 10mm HEAT STRENGTHENED GLASS (INNER)
  - ④ 12mm THK. CLEAR TEMPERED GLASS (TEMPERED CLEAR GLASS (INNER))
  - ⑤ 12mm THK. ALUM. BACKSTOP (SPARKNET GLASS) (INTERNAL PROTECTIVE BARRIER)
  - ⑥ 3mm THK. ALUM. CLADDING
  - ⑦ 10mm HEAT STRENGTHENED GLASS (OUTER)
  - ⑧ 10mm HEAT STRENGTHENED GLASS (INNER)
  - ⑨ 10mm HEAT STRENGTHENED GLASS (OUTER) + 12mm AIR SPACE + 10mm HEAT STRENGTHENED GLASS (INNER)
  - ⑩ 12mm THK. CLEAR TEMPERED GLASS (TEMPERED CLEAR GLASS (INNER))
  - ⑪ 12mm THK. ALUM. BACKSTOP (SPARKNET GLASS) (INTERNAL PROTECTIVE BARRIER)
  - ⑫ 3mm THK. ALUM. CLADDING
  - ⑬ 10mm HEAT STRENGTHENED GLASS (OUTER)
  - ⑭ 10mm HEAT STRENGTHENED GLASS (INNER)
  - ⑮ 10mm HEAT STRENGTHENED GLASS (OUTER) + 12mm AIR SPACE + 10mm HEAT STRENGTHENED GLASS (INNER)
  - ⑯ 12mm THK. CLEAR TEMPERED GLASS (TEMPERED CLEAR GLASS (INNER))
  - ⑰ 12mm THK. ALUM. BACKSTOP (SPARKNET GLASS) (INTERNAL PROTECTIVE BARRIER)
  - ⑱ 3mm THK. ALUM. CLADDING
- SCALE: 1:50 (PART PLAN)  
 1:100 (TYPICAL SECTION)  
 1:200 (ELEVATION)
- ① - STACK JOINT (WIND LOAD)  
 ② - ALUM. EXTRUSION DIE NO.  
 ③ - SUPPORT POINT (WIND LOAD) + DEAD LOAD  
 ④ - SUPPORT POINT (WIND LOAD)

BD. REF. :  
 CLIENT : SHIMAO GROUP HOLDINGS LIMITED  
 ARCHITECT : WONG TUNG & PARTNERS LIMITED  
 MAIN CONTRACTOR : 協興建築有限公司 HYP HING CONSTRUCTION CO LTD  
 STRUCTURAL ENGINEER : C M WONG & ASSOCIATES LTD 黃志明建築工程師有限公司  
 FACADE CONSULTANT : MENHARDT  
 JOB NO. : J-853  
 PROJECT : PROPOSED RESIDENTIAL DEVELOPMENT AT N.K.L.L. 6542 YIN PING ROAD KOWLOON  
 DATE : 05-APR-21 SCALE : 1:50 (A1)  
 DRAWN BY : LHR CHECKED BY :  
 1. DIMENSIONS ARE IN mm.  
 2. ALL DIMENSIONS ARE MEASURED FROM OUTSIDE, UNLESS OTHERWISE SPECIFIED.  
 3. ALL DIMENSIONS TO BE VERIFIED ON SITE BEFORE FABRICATION.  
 LEGEND:  
 (A) DETAIL MARK NO.  
 (B) REFER SHEET NO.  
 1. F.F.L. - FINISHED FLOOR LEVEL.  
 2. S.F.L. - STRUCTURAL FLOOR LEVEL.  
 3. (R) - REINFORCED DETAIL.  
 DWG NO. : 3853-SO-CW-4506 REV. : C

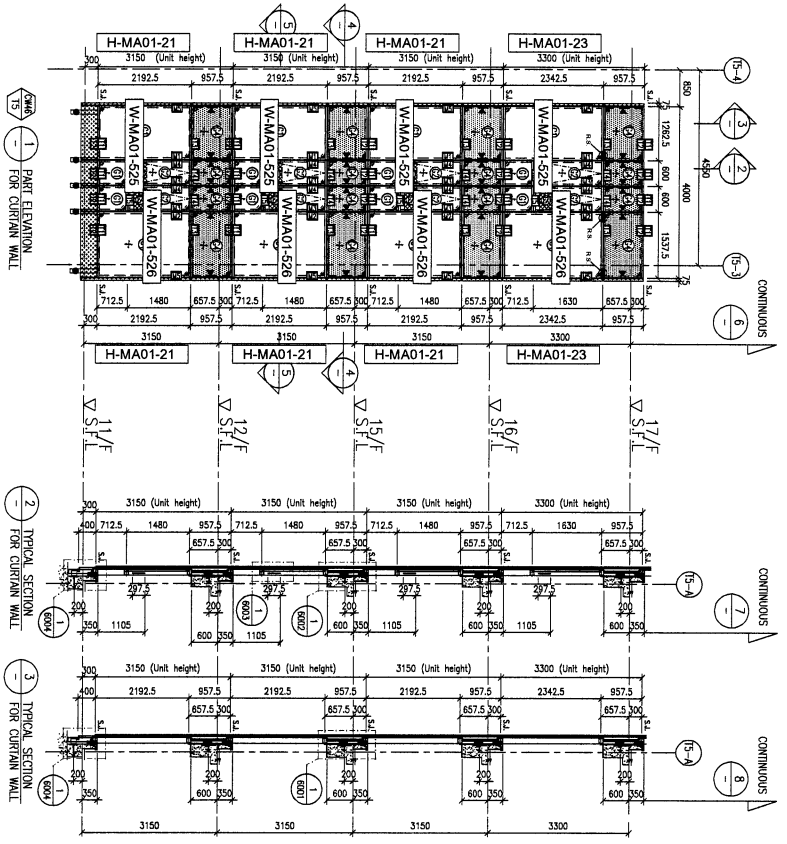

左:間牆位用鋁板:2隻/層

H-MC01-21	(11-15/F)
H-MC01-23	(16/F)

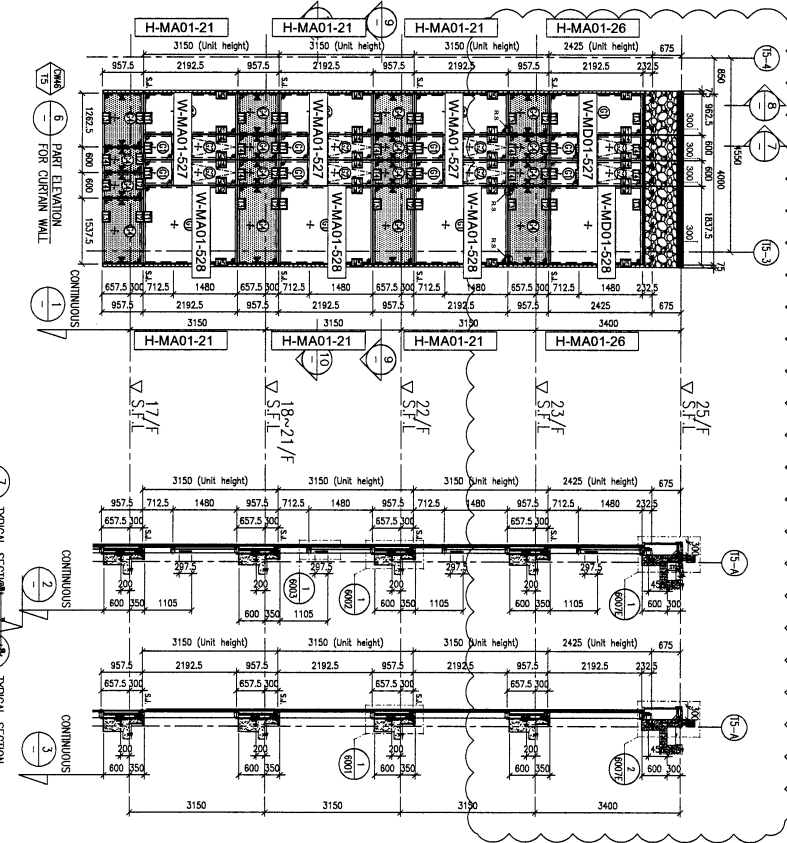

右:間牆位用鋁板:2隻/層

H-MC01-21	(17-22/F)
H-MC01-28	(23/F)

LEGEND:  
R.S. = RESTRAINT SOCKET

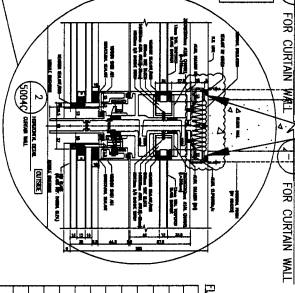
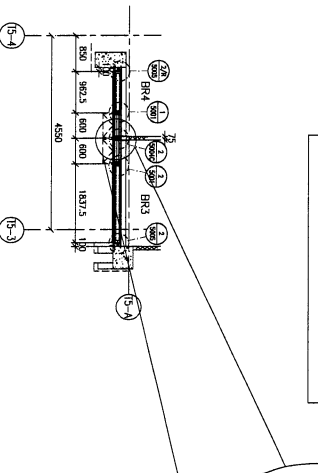
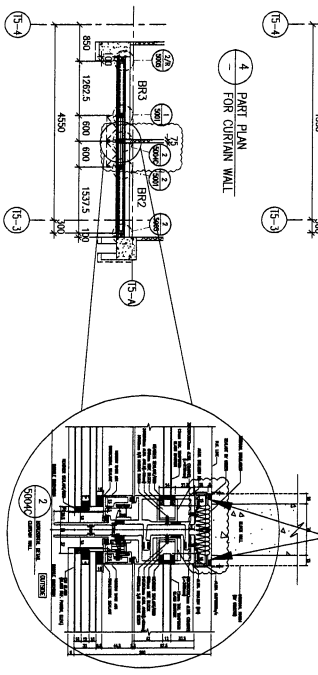

FLOOR LEVEL (S.F.L.)	LEVEL
25/F	+203.40
23/F	+200.00
22/F	+196.85
21/F	+193.70
20/F	+190.55
19/F	+187.40
18/F	+184.25
17/F	+181.10
16/F	+177.95
15/F	+174.80
12/F	+171.65
11/F	+168.50

- LEGEND:**
- 10mm HEAT STRENGTHENED GLASS (OUTER)
  - 10mm HEAT STRENGTHENED GLASS (INNER)
  - 10mm HEAT STRENGTHENED GLASS (GLAZER)
  - +12mm AIR SPACE +10mm THK. TEMPERED CLEAR GLASS (INNER)
  - 12mm THK. CLEAR TEMPERED GLASS (INTERNAL PROTECTIVE GLASS)
  - 12mm THK. ALUM. BACKSPAN (SPANDREL GLASS)
  - 8mm THK. ALUM. BACKSPAN
  - 3mm THK. ALUM. CLADDING
  - SKJ --- STACK JOINT (WIND LOAD)
  - AEJ --- ALUM. EXTRUSION DE. NO.
  - SP --- SUPPORT POINT (WIND LOAD) + DEAD LOAD
  - SP --- SUPPORT POINT (WIND LOAD)

<p>BD. REF.:</p>	<p>CLIENT:</p> <p><b>SHIMAO GROUP HOLDINGS LIMITED</b></p>	<p>ARCHITECT:</p> <p><b>WONG TUNG &amp; PARTNERS LIMITED</b></p>	<p>STRUCTURAL ENGINEER:</p> <p><b>CMA C WONG &amp; ASSOCIATES LTD</b></p>	<p>MAIN CONTRACTOR:</p> <p><b>協興建築有限公司</b></p>	<p>FAÇADE CONSULTANT:</p> <p><b>WENHARDT</b></p>
<p>DATE: 05-APR-21</p> <p>SCALE: 1:60 (A1)</p>	<p>PROJECT:</p> <p>PROPOSED RESIDENTIAL DEVELOPMENT AT N.K.L.L. 6542 YIN PING ROAD KOWLOON</p>	<p>DATE: 05-APR-21</p> <p>CHECKED BY:</p>	<p>DATE: 05-APR-21</p> <p>REVISION SUBJECT TO ARCH. COMMENT</p>	<p>DATE: 05-APR-21</p> <p>REVISION SUBJECT TO ARCH. COMMENT</p>	<p>DATE: 05-APR-21</p> <p>REVISION SUBJECT TO ARCH. COMMENT</p>



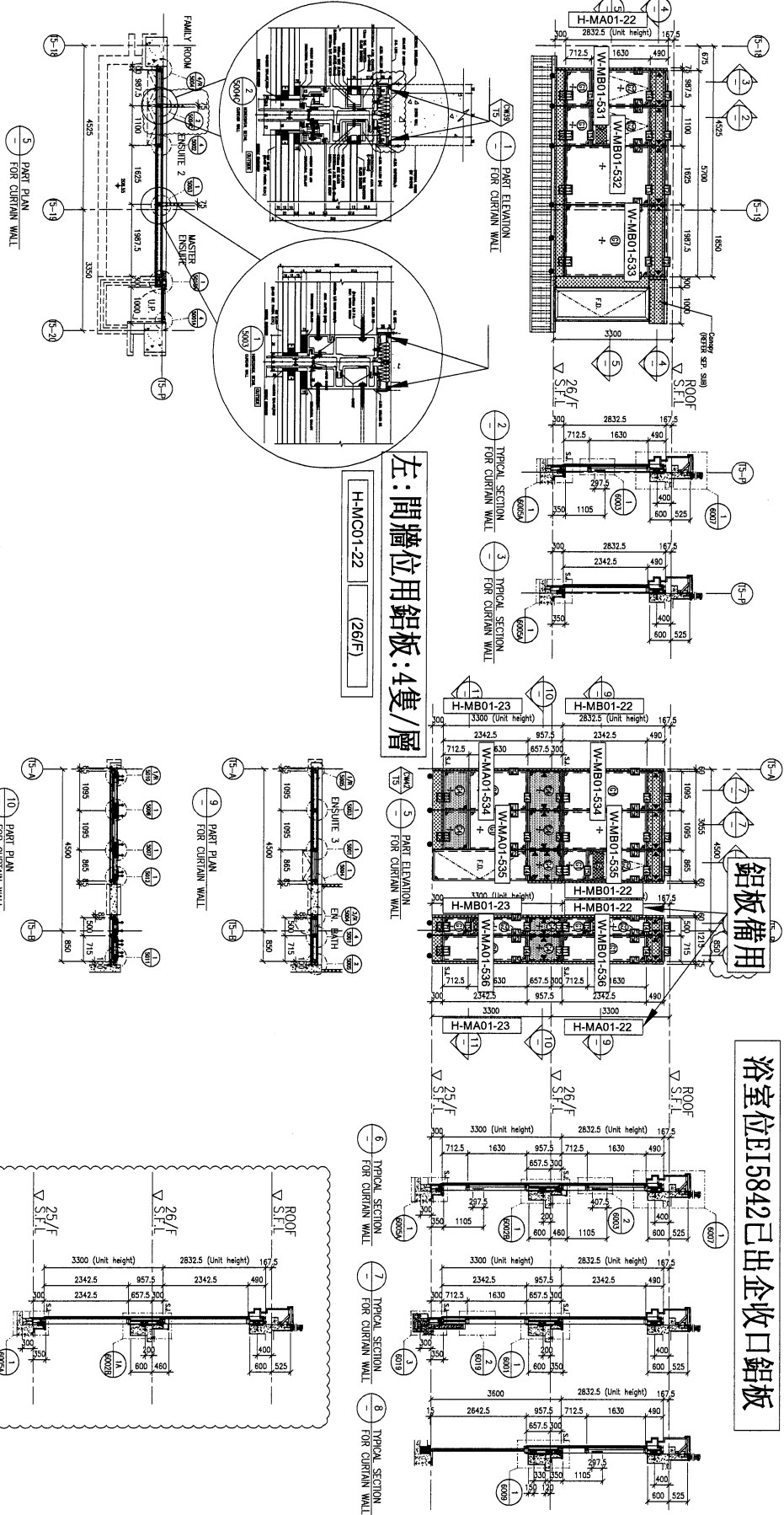

浴室位E15842已出企收口鋁板

鋁板備用

左: 間牆位用鋁板: 4隻/層

FLOOR LEVEL (S.F.L.)	
FLOOR	+210.00
ROOF	+206.70
26/F	
25/F	+203.40

- LEGEND:**
- 10mm HEAT STRENGTHENED GLASS (OUTER)
  - 10mm HEAT STRENGTHENED GLASS (INNER)
  - 10mm HEAT STRENGTHENED GLASS (OUTER) & 12mm AIR SPACE + 10mm HEAT STRENGTHENED CLEAR GLASS (INNER)
  - 12mm THK. HEAT STRENGTHENED GLASS (INTERVAL PROTECTIVE BARRIER)
  - 3mm THK. ALUM. CLADDING
  - ALUM. EXTRUSION (WIND LOAD)
  - ALUM. EXTRUSION (WIND LOAD) + DEAD LOAD
  - SUPPORT POINT (WIND LOAD)
  - SUPPORT POINT (WIND LOAD)

<p>DATE: 06-OCT-21</p> <p>SCALE: 1:50 (A1)</p>	<p>DRAWN BY: LHR</p> <p>CHECKED BY:</p>	<p>JOB NO.: J-853</p> <p>PROJECT: PROPOSED RESIDENTIAL DEVELOPMENT AT N.K.I.L. 6542 YIN PING ROAD KOWLOON</p>	<p>CLIENT: SHIMAO GROUP HOLDINGS LIMITED</p> <p>ARCHITECT: HONG TUNG &amp; PARTNERS LIMITED</p> <p>MAIN CONTRACTOR: 協興建築有限公司 HPH HING CONSTRUCTION CO LTD</p> <p>STRUCTURAL ENGINEER: C WONG &amp; ASSOCIATES LTD 黃志明建築工程師有限公司</p> <p>FAÇADE CONSULTANT: MENYHARDT</p>	<p>NOTE:</p> <ol style="list-style-type: none"> <li>ALL DIMENSIONS ARE IN MM.</li> <li>ALL ELEVATIONS ARE VIEWED FROM OUTSIDE.</li> <li>ALL DIMENSIONS TO BE VERIFIED ON SITE.</li> <li>SEE THE FABRICATION.</li> </ol> <p>LEGEND:</p> <ul style="list-style-type: none"> <li> DETAIL MARK NO.</li> <li> SHEET NO.</li> <li> S.F.L. — STRUCTURAL FLOOR LEVEL</li> <li> S.F.L. — STRUCTURAL FLOOR LEVEL</li> <li> REFERENCE DETAIL.</li> </ul>
--	---	---	--	---

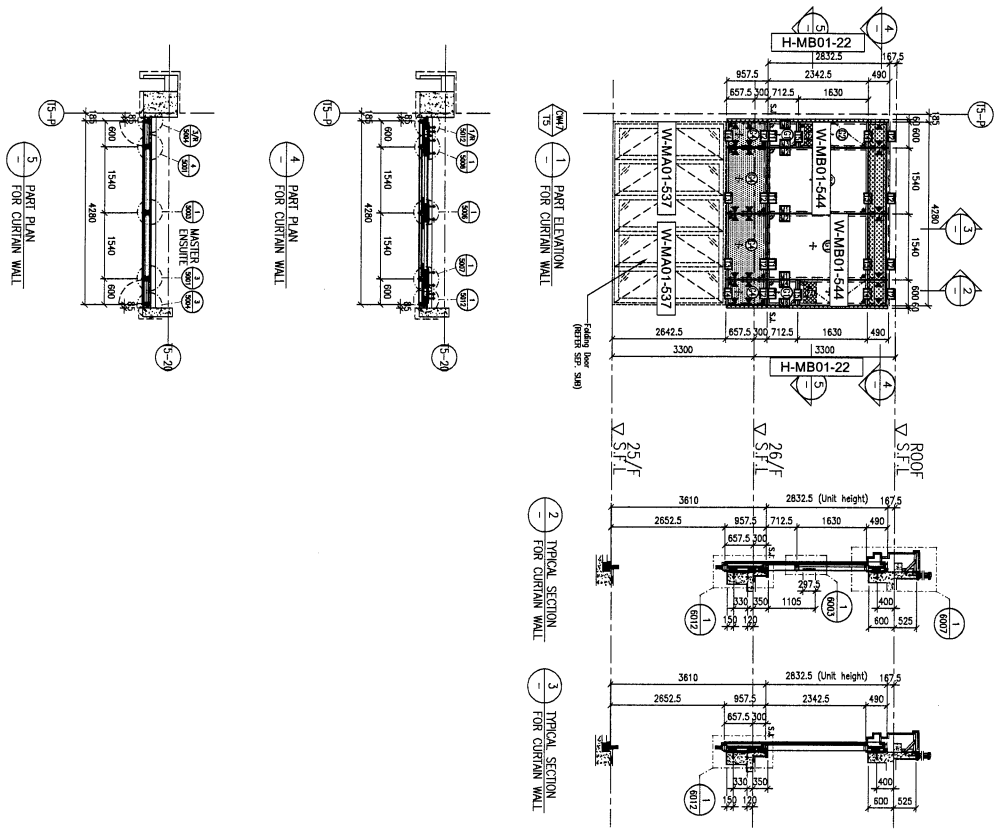

FLOOR LEVEL (SEAL)	LEVEL
FLOOR	+210.00
ROOF	+206.70
	25/F
	+203.40

- LEGEND:**
- 10mm HEAT STRENGTHENED GLASS (OUTER)
  - 10mm HEAT STRENGTHENED GLASS (INNER)
  - 10mm HEAT STRENGTHENED GLASS (OUTER) + 12mm AIR SPACE + 10mm HEAT STRENGTHENED GLASS (INNER)
  - 12mm THK. CLEAR TEMPERED GLASS
  - 12mm THK. CLEAR TEMPERED GLASS (SPANDREL GLASS)
  - 12mm THK. ALUM. BACKUP (SPANDREL GLASS)
  - 3mm THK. ALUM. CLADDING
  - STACK JOINT (WIND LOAD)
  - ALUM. EXTRUSION DIE NO.
  - SUPPORT POINT (WIND LOAD + DEAD LOAD)
  - SUPPORT POINT (WIND LOAD)

<p>NO. DATE REVISION</p> <p>1/1</p>	<p>JOB NO. : J-853</p> <p>PROJECT : PROPOSED RESIDENTIAL DEVELOPMENT AT N.I.K.I.L. 6542 YIN PING ROAD KOWLOON</p> <p>TITLE : PART ELEVATION FOR CURTAIN WALL AT TOWER 5</p> <p>DATE : 06-OCT-21 SCALE : 1:60 (A1)</p> <p>DRAWN BY : LHR CHECKED BY :</p>	<p>NOTE :</p> <ol style="list-style-type: none"> <li>ALL DIMENSIONS ARE IN mm.</li> <li>ALL ELEVATIONS ARE TAKEN FROM OUTSIDE.</li> <li>ALL DIMENSIONS TO BE TURNED ON SITE BEFORE FABRICATION.</li> </ol> <p>LEGEND :</p> <ul style="list-style-type: none"> <li> DETAIL MARK NO.</li> <li> REFER SHEET NO.</li> <li> STRUCTURAL FLOOR LEVEL</li> <li> REVERSED DETAIL</li> </ul>	<p>CLIENT :</p> <p><b>SHIMAO GROUP HOLDINGS LIMITED</b></p> <p>ARCHITECT :</p> <p><b>WONG TUNG &amp; PARTNERS LIMITED</b></p> <p>WTP ARCHITECTS &amp; PLANNERS</p> <p>MAIN CONTRACTOR :</p> <p><b>HP HING CONSTRUCTION CO LTD</b></p> <p>STRUCTURAL ENGINEER :</p> <p><b>C.M.WONG &amp; ASSOCIATES LTD</b></p> <p>C.M.WONG ARCHITECTS &amp; ENGINEERS</p> <p>TRADING CONSULTANT :</p> <p><b>WENHARDT</b></p>	<p>BD REF :</p>
-------------------------------------	--	--	--	-----------------

**美特銘實有限公司**  
**M.T.M. Architecture & Planning Ltd.**  
 610 Che Kwo Ling Road, Kowloon  
 Tel: (852) 27777865 Fax: (852) 27777865  
 DWS NO. : 1853-SI-CW-4310