

工程指示 / 要求簡箋 ENGINEER INSTRUCTIONS(E.I.)

工程指示編號:	EI- 6478	修改版本:	-
	HK-1568		
工程編號:	J 853	工程名稱:	延坪道
收件人:	生統	發件人:	Joe Chan
工程項目:	Feature Wall 補地 盤用鋁板.	日期:	11/07/2023

<input checked="" type="checkbox"/> 原合約工程包	<input type="checkbox"/> 原合約工程加 / 減賬 QT-	<input type="checkbox"/> 新工程報價 QT-
--	--	------------------------------------

信件批核號碼/圖紙參考編號:	批核模具圖紙編號:
客戶指示附件:	管理內部批簽署:

<input type="checkbox"/> 初步鋁料 B.M.	<input type="checkbox"/> 加工拆圖, 然後生產	<input type="checkbox"/> 尺寸表
<input type="checkbox"/> 正式鋁料 B.M.	<input type="checkbox"/> 技術上資料/指示	<input type="checkbox"/> 報價
<input type="checkbox"/> 配件 B.M.	<input type="checkbox"/> 樣辦或貨品說明書	<input type="checkbox"/> 分判合約
<input type="checkbox"/> 其他:		

內容: 請依附件資料, 生產鋁板, 送地盤.

完成上列要求日期: ASAP ASAP

國內

<input type="checkbox"/> 生產技術總監	<input type="checkbox"/> 連附件	<input type="checkbox"/> 技術部	<input type="checkbox"/> 連附件	<input type="checkbox"/> 生產部	<input type="checkbox"/> 連附件
<input type="checkbox"/> 採購部	<input type="checkbox"/> 連附件	<input checked="" type="checkbox"/> 生產統籌部	<input checked="" type="checkbox"/> 連附件	<input type="checkbox"/> 報關組	<input type="checkbox"/> 連附件
<input type="checkbox"/> 質檢部	<input type="checkbox"/> 連附件	<input type="checkbox"/> 會計部	<input type="checkbox"/> 連附件	<input type="checkbox"/> 機械設計部	<input type="checkbox"/> 連附件
<input type="checkbox"/> 香港辦	<input type="checkbox"/> 連附件	<input type="checkbox"/> 其他:			

香港

<input type="checkbox"/> 行政部	<input type="checkbox"/> 連附件	<input type="checkbox"/> 會計部	<input type="checkbox"/> 連附件	<input type="checkbox"/> 統籌部	<input type="checkbox"/> 連附件	<input type="checkbox"/> 工程部	<input type="checkbox"/> 連附件
<input type="checkbox"/> 採購部	<input type="checkbox"/> 連附件	<input type="checkbox"/> QS部	<input type="checkbox"/> 連附件	<input checked="" type="checkbox"/> 地盤管理	<input checked="" type="checkbox"/> 連附件	<input type="checkbox"/> 維修部	<input type="checkbox"/> 連附件

*發件人簽署:		*組別成員批核簽署:	
傳遞編號:	HK1568/23	項目經理簽署:	

1

PROJECT				YIN PING ROAD KOWLOON FEATURE WALL (PHASE 1)				MATERIAL				COATING				COLOUR				MARK. NO.				QTY.																																											
PART NUMBER				Dim. A				Dim. B				Dim. C				Dim. D				Dim. E				Dim. F				Dim. G				Dim. H				QTY.				Inv. Code				ASSEMBLE ON PARTS				-				-															
FW1-AP13				-				-				-				-				-				-				-				-				8				-				-				-				-															
REV. ORIGIN				-				-				-				-				-				-				-				-				-				-				-				-				-				-				-				-			

3mm铝板

PVF2

EC-DG-D334232-ZD1(SS-01)

注：地盤用

注：工地复尺

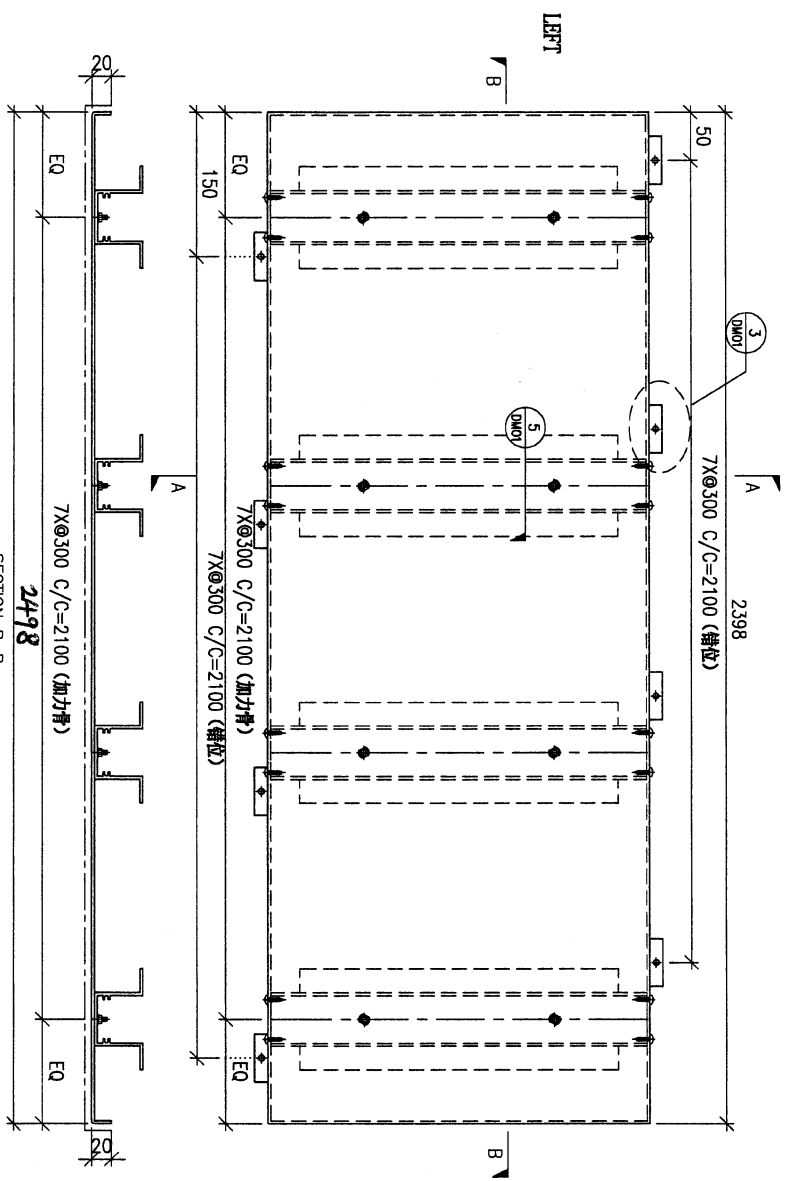

SECTION B-B

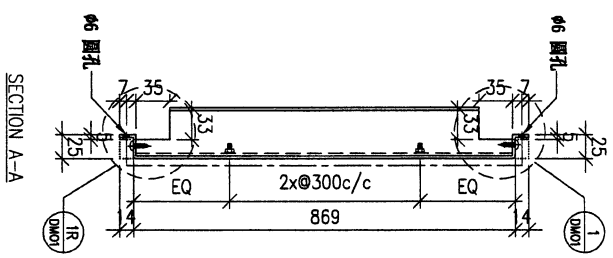

SECTION A-A

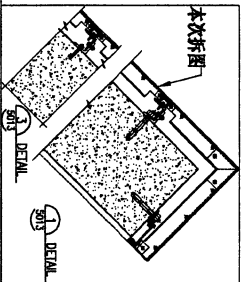

DWG. NO.		REV.		SCALE		DATE		DRAWN BY		APPROVED BY	
FW1-AP13		-		-		01-04-2022		-		-	

PROJECT		YIN PING ROAD KOWLOON FEATURE WALL (PHASE 1)										MATERIAL		COATING		COLOUR		MARK. NO.		QTY.	
												3mm铝板		PVF2		EC-DG-D334232-ZD1(SS-01)		-		-	
checked date by	PART NUMBER	Dim. A	Dim. B	Dim. C	Dim. D	Dim. E	Dim. F	Dim. G	Dim. H	Dim. I	Dim. J	QTY.	Inv. Code	ASSEMBLE ON PARTS							
	FW1-AP11A	940	2x3300/c									10									
	FW1-AP11B	830	2x3300/c									4									
	FW1-AP11C	990	2x3300/c									1									
	FW1-AP11D	940	2x3300/c									1									

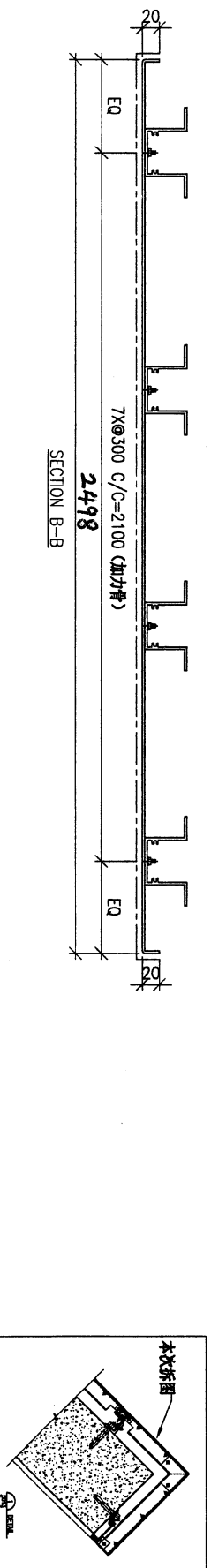
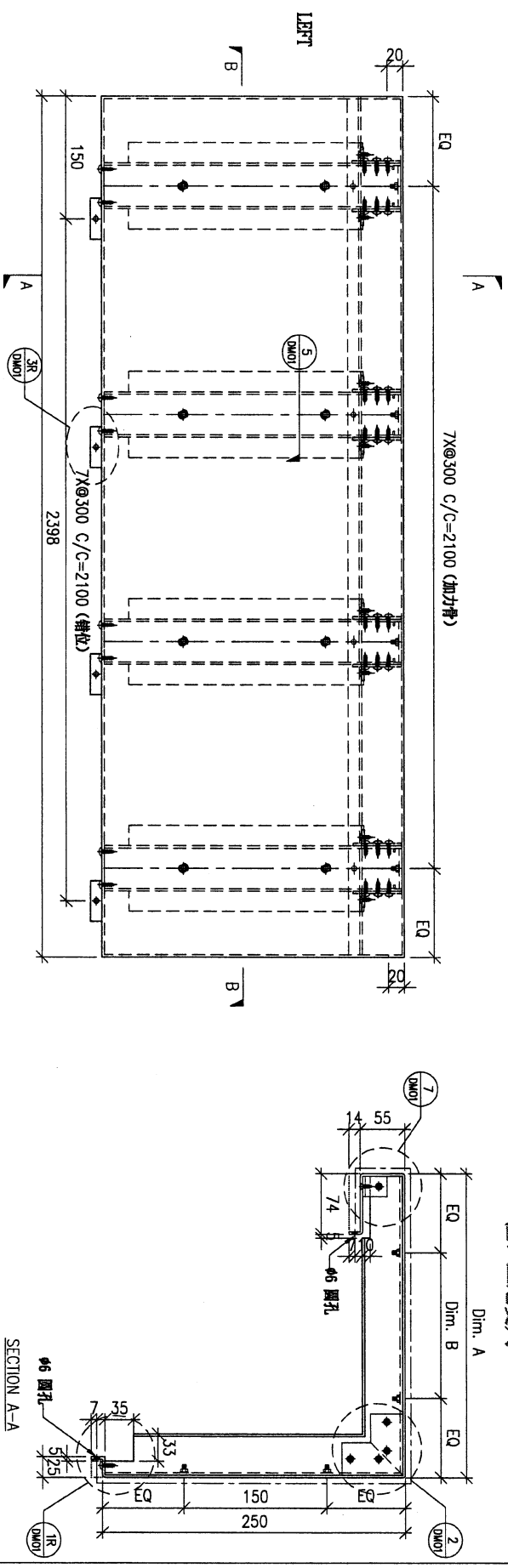

DWG. NO.	FW1-AP11	REV.	SCALE	DATE	01-04-2022	DRAWN BY	APPROVED BY
----------	----------	------	-------	------	------------	----------	-------------

PROJECT: YIN PING ROAD KOWLOON FEATURE WALL (PHASE 1)

REV.	CHECKED DATE BY	PART NUMBER	Dim. A	Dim. B	Dim. C	Dim. D	Dim. E	Dim. F	Dim. G	Dim. H	QTY.	Inv. Code	COLOUR	MARK. NO.	QTY.
-		FW1-AP16	-	-	-	-	-	-	-	-	4		EC-DG-D334232-ZD1(SS-01)	-	-

MATERIAL: 3mm铝板

COATING: PVF2

ASSEMBLE ON PARTS

注: 地盘用

注: 工地复尺

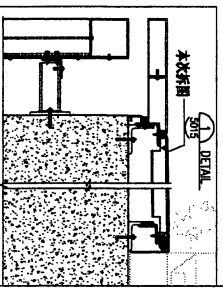
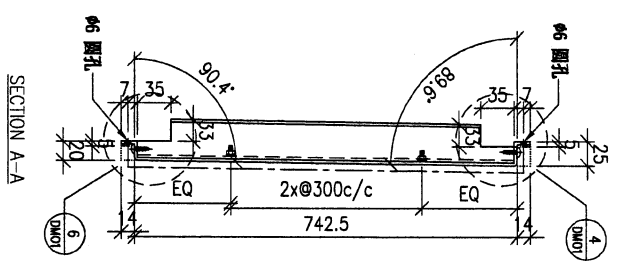
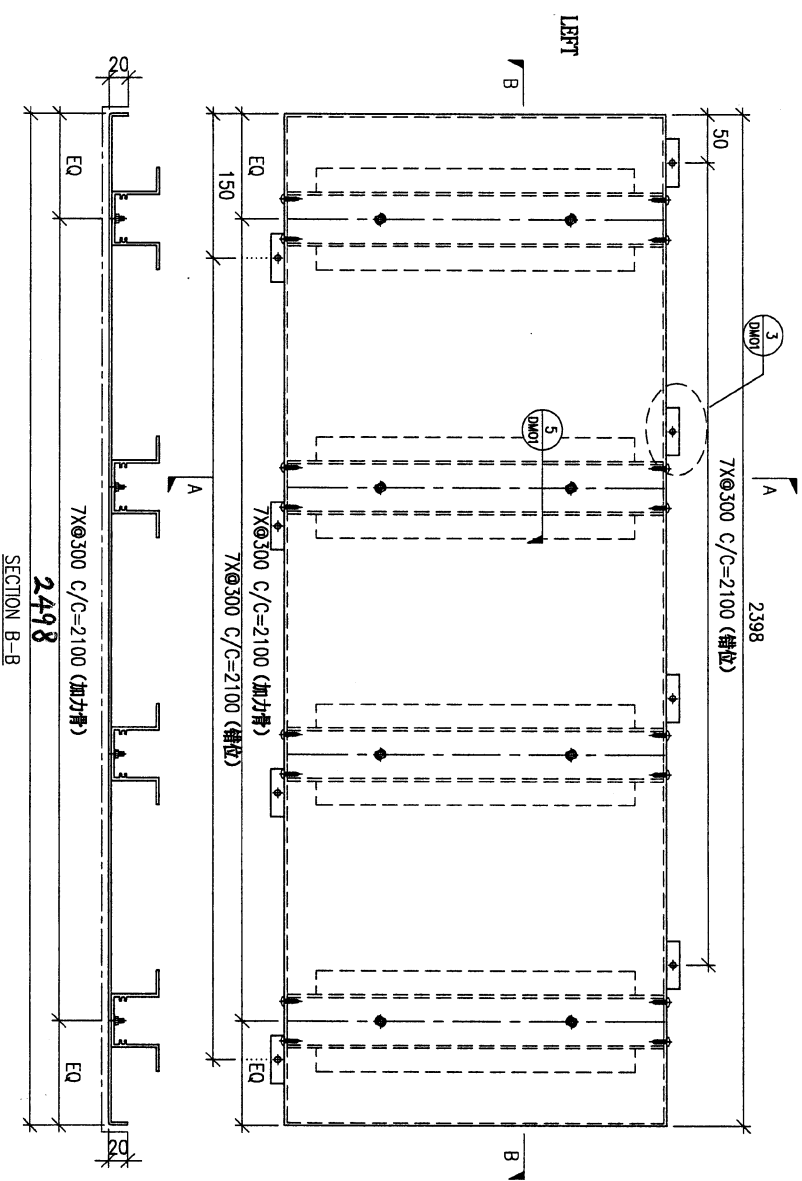

DWG. NO.	FW1-AP16	REV.	-	SCALE	-	DATE	01-04-2022	DRAWN BY	-	APPROVED BY	-
----------	----------	------	---	-------	---	------	------------	----------	---	-------------	---

5

PROJECT				YIN PING ROAD KOWLOON FEATURE WALL (PHASE 1)				MATERIAL				铝通&铝板组装图				COATING		PVF2		COLOUR		SS-01		MARK. NO.		-		QTY.		-	
REV.	CHANGED DATE BY	PART NUMBER	Dim. A	Dim. B	Dim. C	Dim. D	Dim. E	Dim. F	Dim. G	Dim. H	QTY.	Inv. Code	ASSEMBLE ON PARTS																		
-		FW1-UN01	-	-	-	-	-	-	-	-	4																				

注：工地复尺

注：地盤用

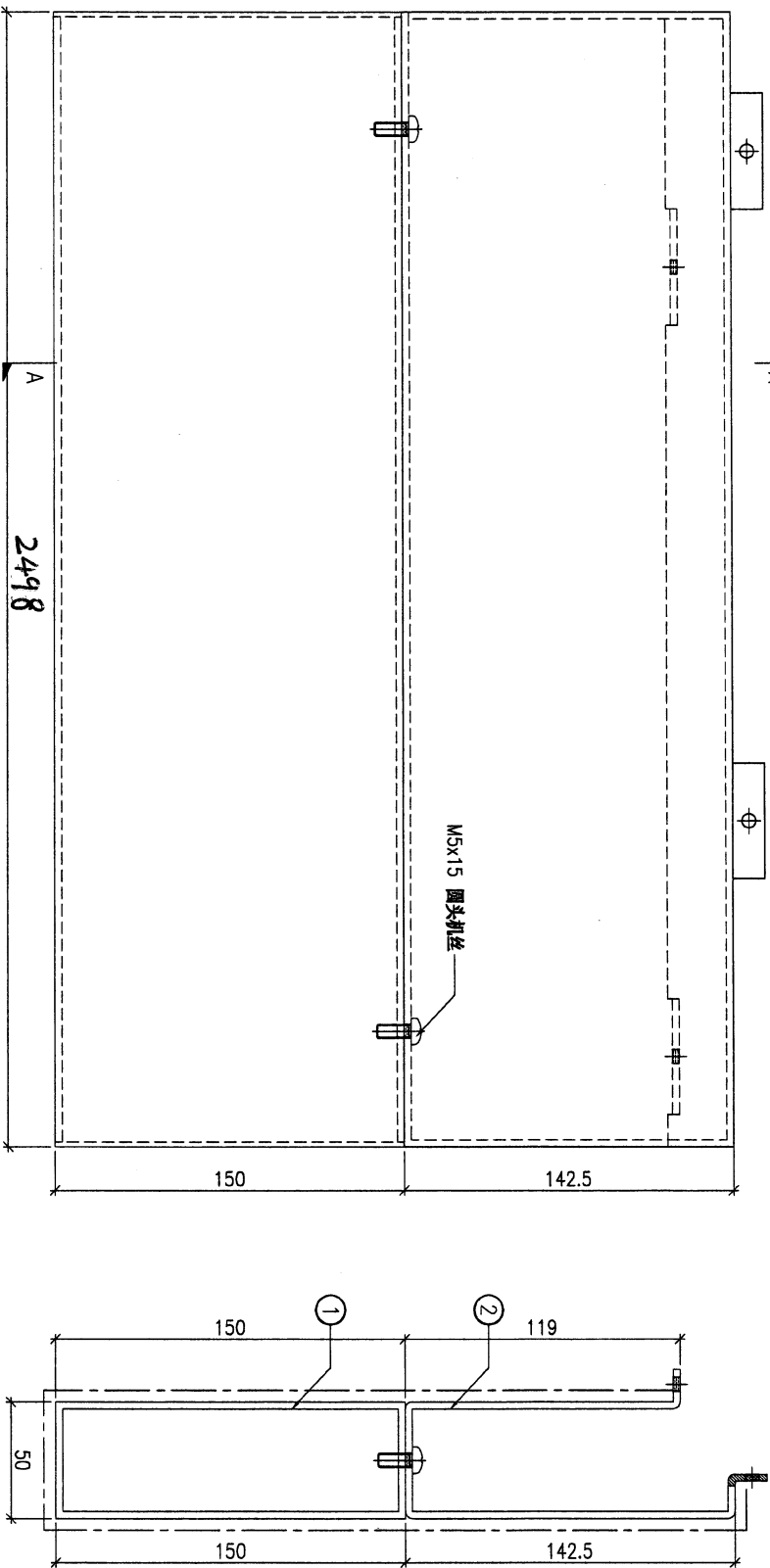

SECTION A-A

序号	构件编号	单组数量
①	AL-M01	1
②	FW1-AP01	1

DWG. NO.	FW1-UN01	REV.	-	SCALE	-	DATE	22-03-2023	DRAWN BY	-	APPROVED BY	-
----------	----------	------	---	-------	---	------	------------	----------	---	-------------	---

6

PROJECT				YIN PING ROAD KOWLOON FEATURE WALL (PHASE 1)				MATERIAL				铝通&铝板组装机				COATING				PVF2				COLOUR				SS-01				MARK. NO.				-				QTY.				-			
checked REV. BY		PART NUMBER		Dim. A		Dim. B		Dim. C		Dim. D		Dim. E		Dim. F		Dim. G		Dim. H		QTY.		Inv. Code		ASSEMBLE ON PARTS				注: 地盤用																			
-		FW1-UN02		-		-		-		-		-		-		-		-		4		-																									

注: 工地复尺

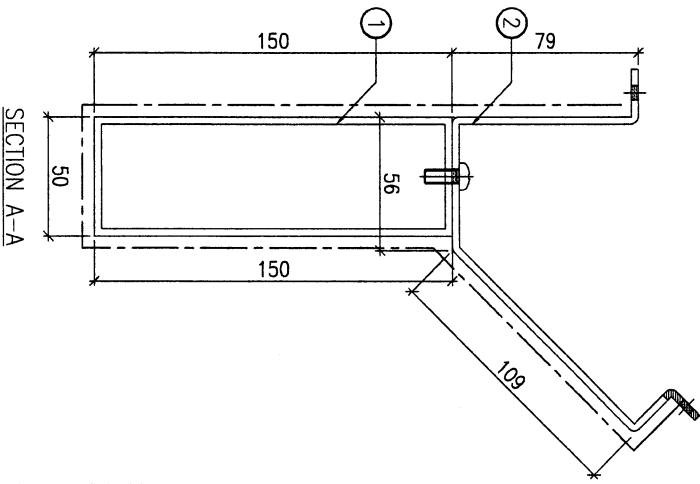
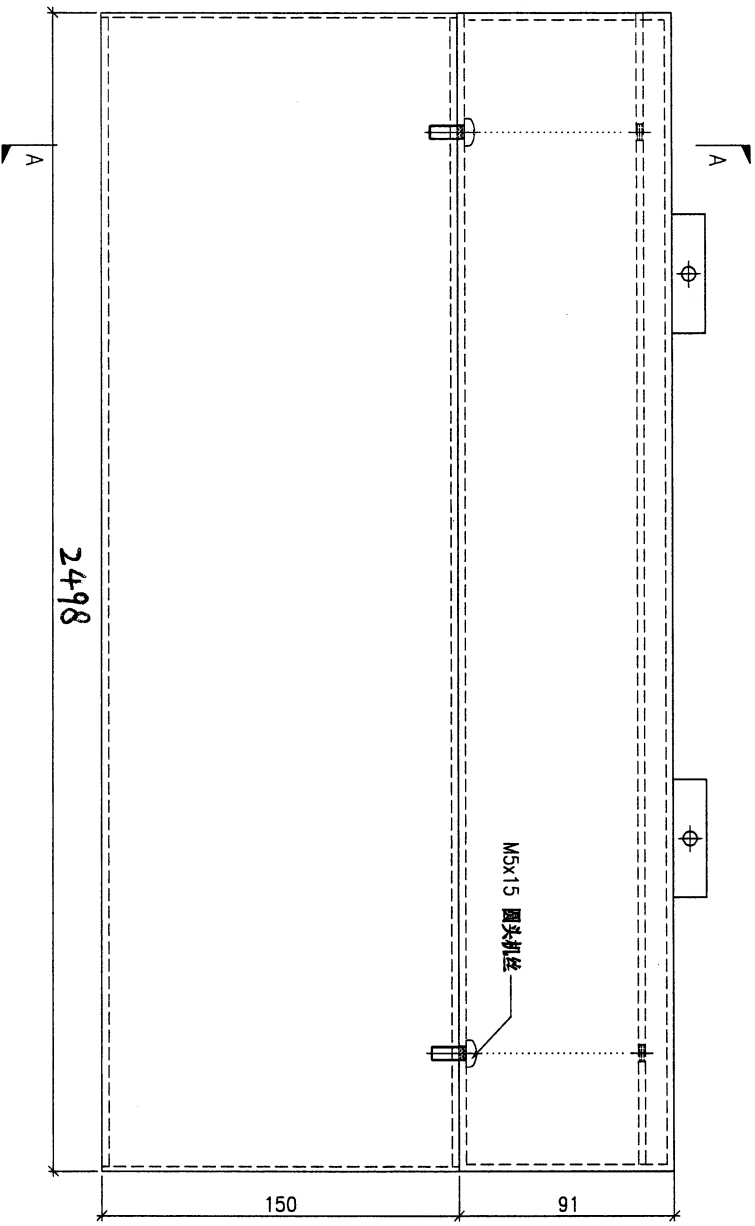

序号	构件编号	单组数量
①	AL-M01	1
②	FW1-AP02	1

DWG. NO.		FW1-UN02		REV.		-		SCALE		-		DATE		22-03-2023		DRAWN BY		-		APPROVED BY		-	
----------	--	----------	--	------	--	---	--	-------	--	---	--	------	--	------------	--	----------	--	---	--	-------------	--	---	--