

工程指示 / 要求簡箋 ENGINEER INSTRUCTIONS (E.I.)

工程指示編號:	EI- 6432	修改版本:	-
	HK- /		
工程編號:	J 853	工程名稱:	延坪道
收件人:	Maggie Lor	發件人:	Joe Chan
工程項目:	T1 - 23/F (A & B) 欄河玻璃	日期:	04/07/2023

<input checked="" type="checkbox"/> 原合約工程包	<input type="checkbox"/> 原合約工程加 / 減脹 QT-	<input type="checkbox"/> 新工程報價 QT-
--	--	------------------------------------

信件批核號碼/圖紙參考編號:	批核模具圖紙編號:
客戶指示附件:	管理內部批簽署:

<input type="checkbox"/> 初步鋁料 B.M.	<input type="checkbox"/> 加工拆圖, 然後生產	<input type="checkbox"/> 尺寸表
<input type="checkbox"/> 正式鋁料 B.M.	<input type="checkbox"/> 技術上資料 / 指示	<input type="checkbox"/> 報價
<input type="checkbox"/> 配件 B.M.	<input type="checkbox"/> 樣辦或貨品說明書	<input type="checkbox"/> 分判合約
<input type="checkbox"/> 其他:		

內容: 請依附件資料, 生產玻璃, 送地盤.  
- 按 BS EN 14179-1:2016 標準熱浸.

完成上列要求日期: 20/7/2023 ASAP

國內

<input type="checkbox"/> 生產技術總監	<input type="checkbox"/> 連附件	<input type="checkbox"/> 技術部	<input type="checkbox"/> 連附件	<input type="checkbox"/> 生產部	<input type="checkbox"/> 連附件
<input type="checkbox"/> 採購部	<input type="checkbox"/> 連附件	<input type="checkbox"/> 生產統籌部	<input type="checkbox"/> 連附件	<input type="checkbox"/> 報關組	<input type="checkbox"/> 連附件
<input type="checkbox"/> 質檢部	<input type="checkbox"/> 連附件	<input type="checkbox"/> 會計部	<input type="checkbox"/> 連附件	<input type="checkbox"/> 機械設計部	<input type="checkbox"/> 連附件
<input type="checkbox"/> 香港辦	<input type="checkbox"/> 連附件	<input type="checkbox"/> 其他:			

香港

<input type="checkbox"/> 行政部	<input type="checkbox"/> 連附件	<input type="checkbox"/> 會計部	<input type="checkbox"/> 連附件	<input type="checkbox"/> 統籌部	<input type="checkbox"/> 連附件	<input type="checkbox"/> 工程部	<input type="checkbox"/> 連附件
<input type="checkbox"/> 採購部	<input type="checkbox"/> 連附件	<input type="checkbox"/> QS部	<input type="checkbox"/> 連附件	<input checked="" type="checkbox"/> 地盤管理	<input checked="" type="checkbox"/> 連附件	<input type="checkbox"/> 維修部	<input type="checkbox"/> 連附件

炳哥

*發件人簽署:		*組別成員批核簽署:	
傳遞編號:		項目經理簽署:	

工程號:	J853	計算:	WSH	日期:	2023.07.04	送呈:	
地盤名稱:		核對:		日期:		副本:	

地盤用玻璃B.M.表	項目類別:	T1座 23/F GB欄河玻璃			日期:		A/C Code:	
------------	-------	-----------------	--	--	-----	--	-----------	--

BM編號:	修改版次:	總計玻璃面積 (平方米):	14.92				
-------	-------	---------------	-------	--	--	--	--

序號	修改內容	玻璃圖號	顏色與類型	厚度 (mm)	玻璃尺寸		數量 (塊)	總面積 (平方米)	使用位置
					寬度 (W mm)	高度 (H mm)			
1		T1-GL3-14	12mm THK. CLEAR TEMPERED GLASS + 1.52 PVB INTERLAYER + 12mm THK. CLEAR TEMPERED (LAMINATE GLASS)	25.52	1702.0	925.0	1	1.57	GB-5106
2		T1-GL3-11			1579.0	925.0	2	2.92	GB-5106
3		T1-GL3-12			1572.0	925.0	2	2.91	GB-5106
4		T1-GL3-09			1609.0	925.0	2	2.98	GB-5107
5		T1-GL3-10			1602.0	925.0	2	2.96	GB-5107
6		T1-GL3-14			1702.0	925.0	1	1.57	GB-5107
					合計:		10	14.92	

- 加工注意事項:**
- 1). 本表中所有玻璃對角線尺寸偏差要求不超過正負2mm.
  - 2). 本表中所有玻璃要求粗磨邊處理並倒棱角.
  - 3). 本表中玻璃要求粗磨邊處理並倒棱角，攔河玻璃頂底要精磨邊，而所有玻璃之入爐方向需保持一致。
  - 4). 本表中所有玻璃成品均需做雙面保護，用透明靜電膠紙加四周一寸PK白膠紙做雙面加固保護處理。

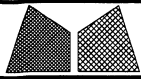

美特鋁質有限公司  
MIDI Aluminium Fabricator Ltd.

工程號	J853	類別		物料號	-	
地盘	錦上路	制圖	LHR	2022-06-23	圖號	GL3-BAL-01
修改	-	採用工廠			數量	-
日期	-	材料顏色	見封樣		單件重量	- (KG)
图纸名称	玻璃加工图	復核	-	-		
材料	-	批准	-	-		

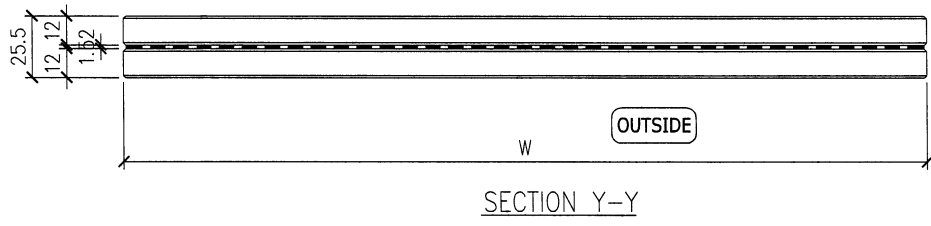
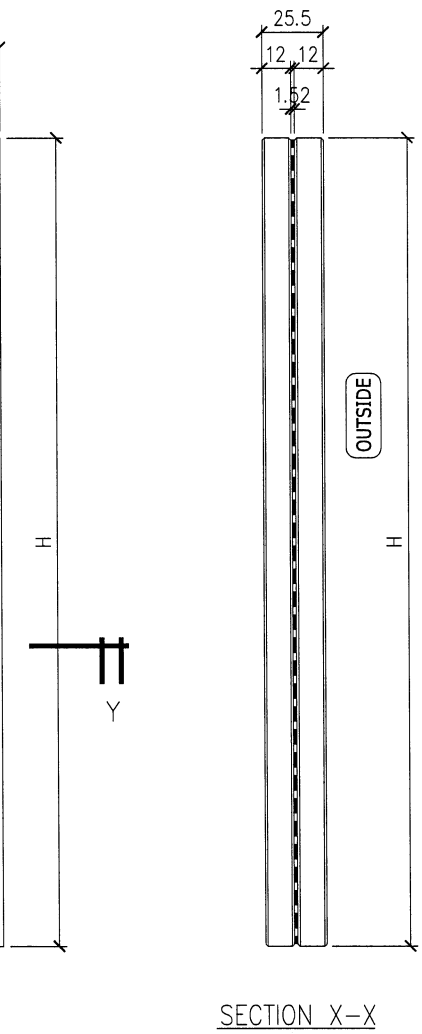
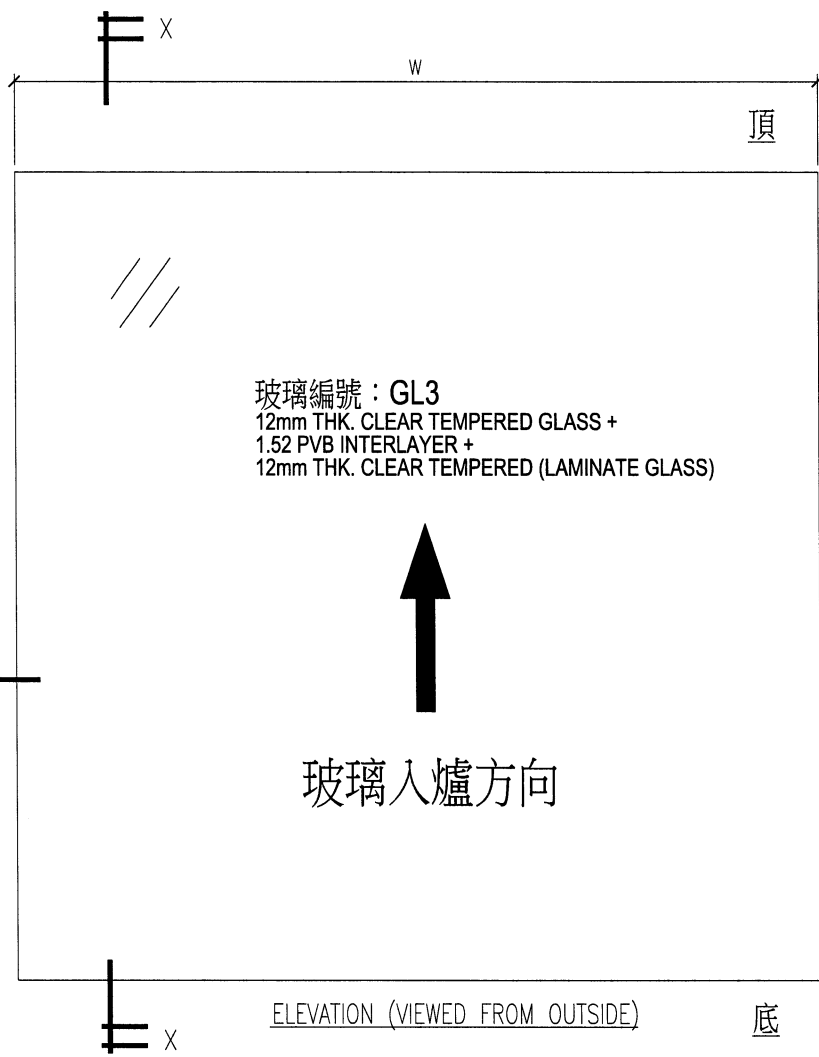

序號	玻璃编号	宽度W	高度H	数量
1	T1-GL3-09	1609	925	2
2	T1-GL3-10	1602	925	2
3	T1-GL3-11	1579	925	2
4	T1-GL3-12	1572	925	2
5	T1-GL3-14	1702	925	2
TAL:				10

NOTES  
 1) ALL DIMENSION IN mm ;  
 2) ALL EDGE CHAMFER 1x1x45 ;  
 3) THE TOLERANCE OF "W" & "H" PER : ±1mm ;

R.C. STRUCTURAL ELEMENT  
COL. / BEAM / SLAB  
IS (UNDER SEPARATED SUBMISSION)

T1-23A

22/09/2022

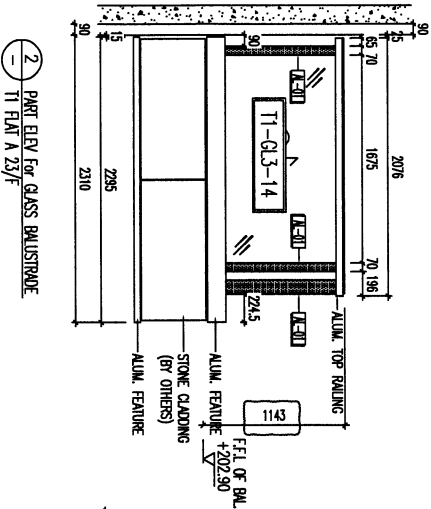
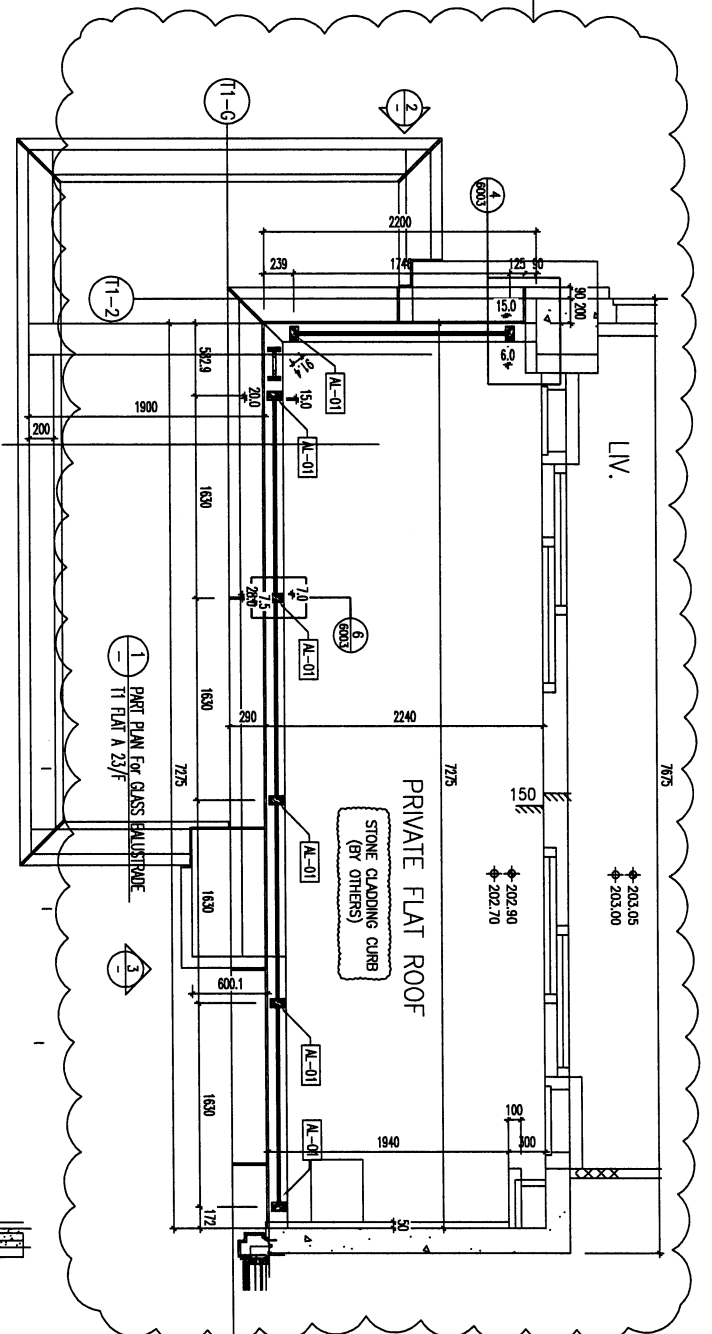

3 PART ELEV FOR GLASS BALUSTRADE  
T1 FLAT A 23/F

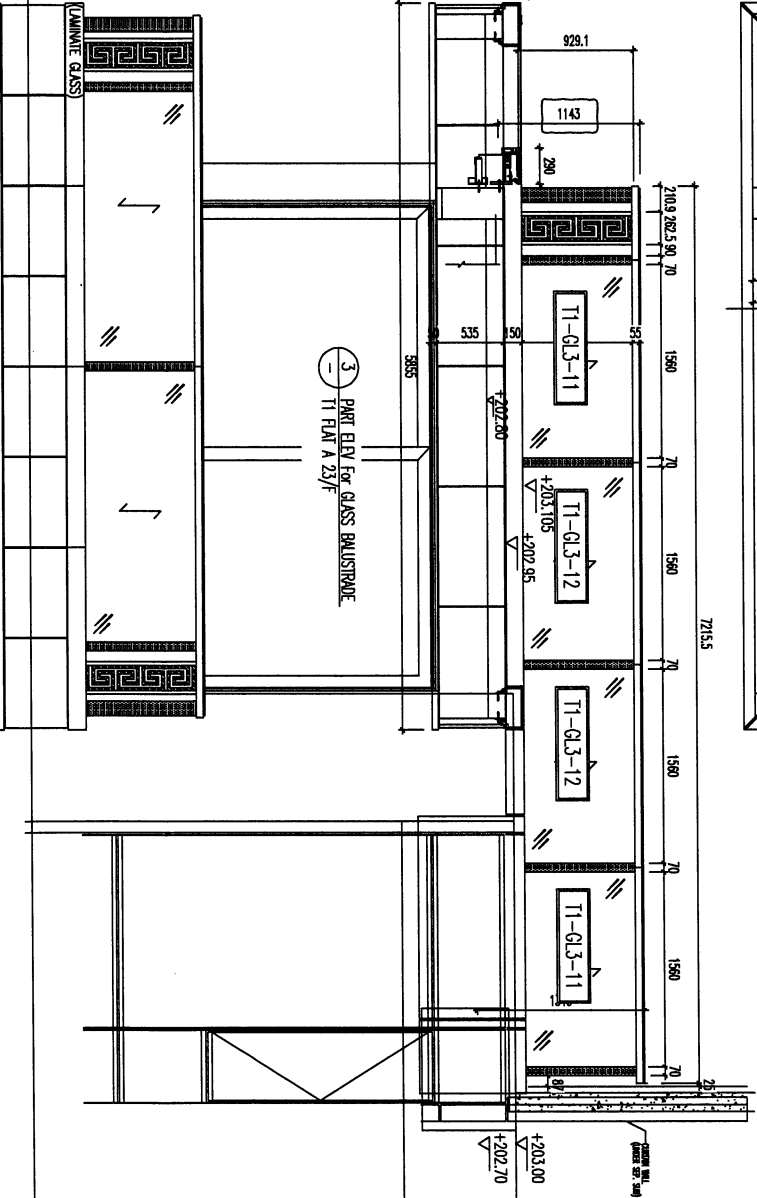

LEGEND :

ALUM. EXTRUSION w/100x4mm THK. GMS FLAT BAR

ALUM. EXTRUSION w/100x4mm THK. GMS FLAT BAR

12mm THK. CLEAR TEMPERED GLASS +1.52mm PWB+12mm THK. CLEAR TEMPERED

B.L. REF :

CLIENT :

SHIMAO GROUP  
HOLDINGS LIMITED

ARCHITECT :

WTF  
WONG TUNG & PARTNERS LIMITED

MAIN CONTRACTOR :

HP HING CONSTRUCTION CO LTD

STRUCTURAL ENGINEER :

CMA  
C/M WONG & ASSOCIATES LTD

FRAME CONSULTANT :

MENTHARDT

NOTE :  
1. ALL DIMENSIONS ARE IN METRE.  
2. ALL DIMENSIONS ARE TAKEN FROM OUTSIDE.  
3. ALL DIMENSIONS TO BE VERIFIED ON SITE BEFORE FABRICATION.

LEGEND :

21 DETAIL MARK NO.

22 REFER SHEET NO.

1. FEL. -- FINISHED FLOOR LEVEL.

2. SEL. -- STRUCTURAL FLOOR LEVEL.

3. R -- REVERSED DETAIL.

NO.	DATE	REVISION SUBJECT TO MODIFICATION	BY	CHECKED
1	12/04/2022	ISSUED SUBJECT TO MODIFICATION	HW	HW

JOB NO. :

J-953

PROJECT :

PROPOSED RESIDENTIAL DEVELOPMENT AT N.K.K.L. 6542 YIN PING ROAD KOWLOON

TITLE :

PART ELEV and PART PLAN for GLASS BALUSTRADE T1 FLAT A 23/F FLAT ROOF

DATE : 18-MAY-21 SCALE : 1:20 (A1)

DRAWN BY : Ivan

CHECKED BY :

DATE :

REV. : 0

**美地** 建築有限公司  
 MIDI Architecture International Ltd.  
 610 Cheong Cheong Road, Kowloon  
 Tel: (852) 2777066  
 Fax: (852) 2777068  
 Email: info@midi.com.hk

