

工程指示 / 要求簡箋 ENGINEER INSTRUCTIONS(E.I.)

工程指示編號:	EI- 6348	修改版本:	-
	HK- /		
工程編號:	J 853	工程名稱:	延坪道
收件人:	林哥 / 阿基	發件人:	Joe Chan
工程項目:	修補方案用絲桿	日期:	13/06/2023

<input checked="" type="checkbox"/> 原合約工程包	<input type="checkbox"/> 原合約工程加 / 減賬 QT-	<input type="checkbox"/> 新工程報價 QT-
--	--	------------------------------------

信件批核號碼/圖紙參考編號:	批核模具圖紙編號:
客戶指示附件:	管理內部批簽署:

<input type="checkbox"/> 初步鋁料 B.M.	<input type="checkbox"/> 加工拆圖, 然後生產	<input type="checkbox"/> 尺寸表
<input type="checkbox"/> 正式鋁料 B.M.	<input type="checkbox"/> 技術上資料 / 指示	<input type="checkbox"/> 報價
<input type="checkbox"/> 配件 B.M.	<input type="checkbox"/> 樣辦或貨品說明書	<input type="checkbox"/> 分判合約
<input type="checkbox"/> 其他:		

內容: 請依附件資料, 訂購絲桿, 送地盤.

完成上列要求日期: ASAP . ASAP

國內

<input type="checkbox"/> 生產技術總監	<input type="checkbox"/> 連附件	<input type="checkbox"/> 技術部	<input type="checkbox"/> 連附件	<input type="checkbox"/> 生產部	<input type="checkbox"/> 連附件
<input type="checkbox"/> 採購部	<input type="checkbox"/> 連附件	<input type="checkbox"/> 生產統籌部	<input type="checkbox"/> 連附件	<input type="checkbox"/> 報關組	<input type="checkbox"/> 連附件
<input type="checkbox"/> 質檢部	<input type="checkbox"/> 連附件	<input type="checkbox"/> 會計部	<input type="checkbox"/> 連附件	<input type="checkbox"/> 機械設計部	<input type="checkbox"/> 連附件
<input type="checkbox"/> 香港辦	<input type="checkbox"/> 連附件	<input type="checkbox"/> 其他:			

香港

<input type="checkbox"/> 行政部	<input type="checkbox"/> 連附件	<input type="checkbox"/> 會計部	<input type="checkbox"/> 連附件	<input type="checkbox"/> 統籌部	<input type="checkbox"/> 連附件	<input type="checkbox"/> 工程部	<input type="checkbox"/> 連附件
<input type="checkbox"/> 採購部	<input type="checkbox"/> 連附件	<input type="checkbox"/> QS部	<input type="checkbox"/> 連附件	<input checked="" type="checkbox"/> 地盤管理	<input checked="" type="checkbox"/> 連附件	<input type="checkbox"/> 維修部	<input type="checkbox"/> 連附件

*發件人簽署:	<u>林哥</u>	*組別成員批核簽署:	<u>阿基</u>
傳遞編號:		項目經理簽署:	<u>Joe Chan</u>



美特鋁質有限公司
MDD Aluminium Fabricator Ltd.

工程號:	J-853	計算:		日期:		送呈:	JOE
地盤名稱:	香港延坪路	核對:		日期:		副本:	
項目類別:	欄可修補方案: LIFT SHARP	批准:		日期:			
BM編號:	A/C Code :	版本					

序號	修改標示	配件圖號	物料編號	配件名稱	顏色	實用	後備	總數	單位	備注
1			配2平介, 2彈介, 2絲帽	M12絲桿 (L=260)	A4-70	12	2	14	套	欄河修補方案用
2			配2平介, 2彈介, 2絲帽	M16絲桿 (L=380)	A4-70	4	2	6	粒	HOUSE A LIFT 位
3										
4										
5										
6										
7										
8										
9										
10										
11										
12										
13										
14										
15										

B.D. SUBMISSION

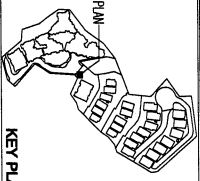

KEY PLAN

CLIENT : SHIMAO GROUP HOLDINGS LIMITED

ARCHITECT : WONG TUNG & PARTNERS LIMITED



MAIN CONTRACTOR : 德興建築有限公司
HIP HING CONSTRUCTION CO LTD

STRUCTURAL ENGINEER : C.M WONG & ASSOCIATES LTD
黃志明建築工程師有限公司

TRADE CONSULTANT : MEINHARDT

NOTE : DIMENSIONS ARE IN mm
1. ALL ELEVATIONS ARE VIEWED FROM OUTSIDE
2. ALL DIMENSIONS TO BE VERIFIED ON SITE BEFORE FABRICATION.

LEGEND :
①A — DETAIL WORK NO.
①000 — REFER SHEET NO.
1. F.F.L. — FINISHED FLOOR LEVEL
2. S.F.L. — STRUCTURAL FLOOR LEVEL
3. Ⓡ — REVERSED RETAIL
R.C. STRUCTURAL ELEMENT
COL. / BEAM / SLAB
IS (UNDER SEPARATED SUBMISSION)

CHAN BONG KINCK
Professional Structural Engineer

NO.	DATE	REVISION	BY
1	11-05-2015	J-6533	

JOB NO. : J-6533

PROJECT : PROPOSED RESIDENTIAL DEVELOPMENT AT KILLAL 6542 TAN HANG ROAD KOWLOON

TITLE : PART PLAN, PART PLAN & PART SECTION FOR METAL CANOPY AT HOUSE PORTION (PHASE 2)

DATE : 05-FEB-23
SCALE : 1:25 (A1)

DRAWN BY : Ashing
CHECKED BY :

EMBED TYPE: BAZ2
350x300x15MM G.M.S. PLATE (GRADE 355) W/ M16 S.S. BOLT & NUTS (GRADE A4-70)

EMBED TYPE: BAZ1
350x250x15MM G.M.S. PLATE (GRADE 355) W/ M16 S.S. BOLT & NUTS (GRADE A4-70)

EMBED TYPE: BAZ3
350x300x15MM G.M.S. PLATE (GRADE 355) W/ M16 S.S. BOLT & NUTS (GRADE A4-70)

UNIT : SHIMAO GROUP HOLDINGS LIMITED
610 Chee Kwo Ling Road, Kowloon
Tel: (852) 3489211-4 Fax: (852) 27277865
OWC NO. : 3853-BD-HOAN-2005

REV. : -

House A
Lift Shaft

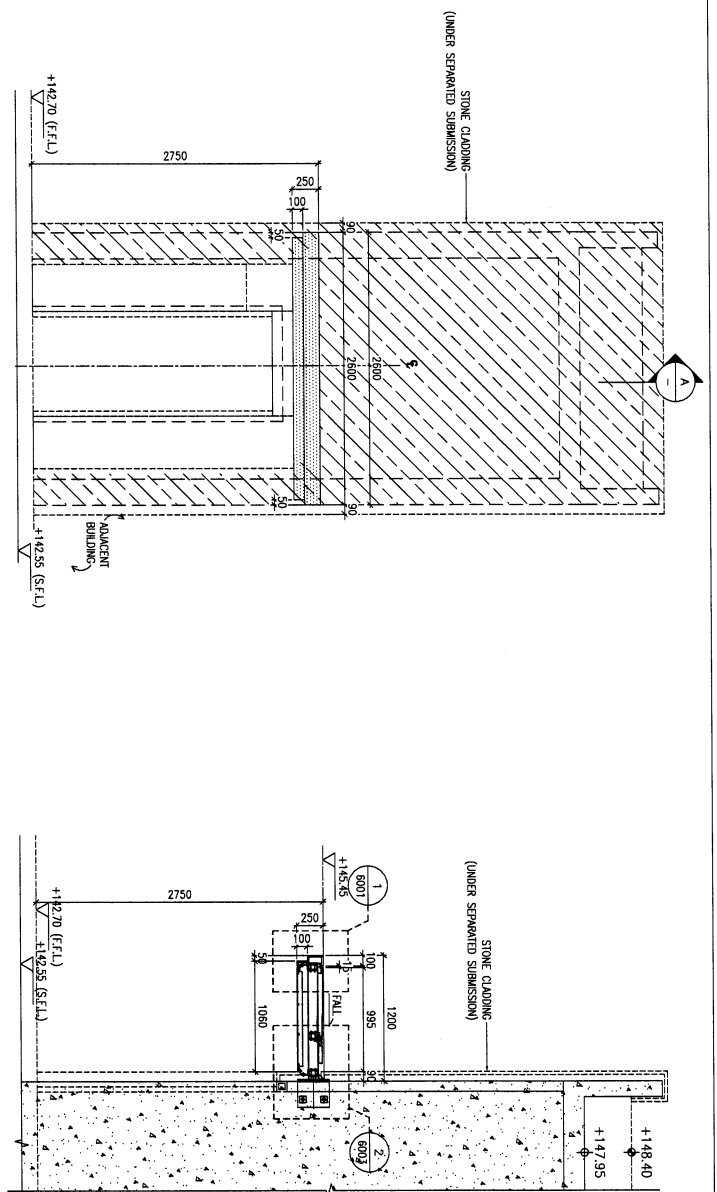

1- PRACTICAL ELEVATION FOR METAL CANOPY AT HOUSE AT SHUTTLE LIFT SHAFT (ROW E)

A- TYPICAL SECTION FOR METAL CANOPY AT SHUTTLE LIFT SHAFT

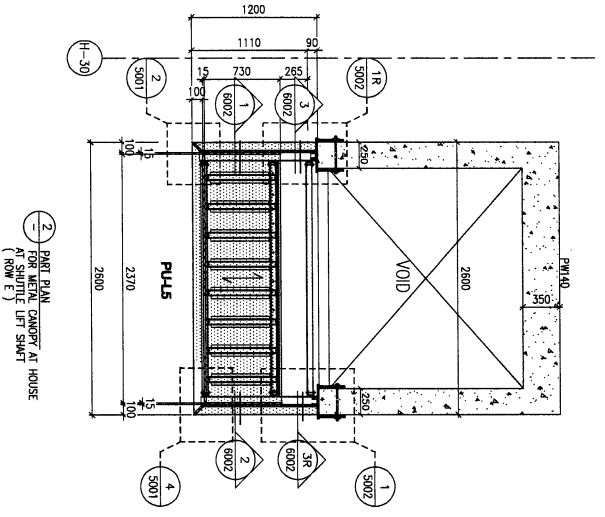

2- PART PLAN FOR METAL CANOPY AT HOUSE (ROW E)

3- ORIST-IN-DIBED LAYOUT PLAN FOR METAL CANOPY AT HOUSE ALUM. CLADDING AND SHAW

LEGEND :

[Pattern]	3mm THK. ALUM. CLADDING
[Pattern]	100x100x6.3mm THK. G.M.S. SHS
[Pattern]	100x60x6.3mm THK. G.M.S. RHS
[Pattern]	EMBED TYPE: BAZ1 350x250x15MM G.M.S. PLATE (GRADE 355) W/ M16 S.S. BOLT & NUTS (GRADE A4-70)
[Pattern]	EMBED TYPE: BAZ2 350x300x15MM G.M.S. PLATE (GRADE 355) W/ M16 S.S. BOLT & NUTS (GRADE A4-70)