

工程指示 / 要求簡箋 ENGINEER INSTRUCTIONS(E.I.)

工程指示編號:	EI- 6335	修改版本:	-
	HK- /		
工程編號:	J 853	工程名稱:	延坪道
收件人:	Maggie Lor	發件人:	Joe Chan
工程項目:	天面欄河 (T1, T7) 後加位置 鐵件	日期:	12/06/2023

<input checked="" type="checkbox"/> 原合約工程包	<input type="checkbox"/> 原合約工程加 / 減脹 QT-	<input type="checkbox"/> 新工程報價 QT-
--	--	------------------------------------

信件批核號碼/圖紙參考編號:	批核模具圖紙編號:
客戶指示附件:	管理內部批簽署:

<input type="checkbox"/> 初步鋁料 B.M.	<input type="checkbox"/> 加工拆圖, 然後生產	<input type="checkbox"/> 尺寸表
<input type="checkbox"/> 正式鋁料 B.M.	<input type="checkbox"/> 技術上資料 / 指示	<input type="checkbox"/> 報價
<input type="checkbox"/> 配件 B.M.	<input type="checkbox"/> 樣辦或貨品說明書	<input type="checkbox"/> 分判合約
<input type="checkbox"/> 其他:		

內容: 請依附件資料, 生產GMS鐵件, 送地盤.  
廠驗料: 10名磁粉, 100%目測  
驗料報告名稱: Superstructure - Glass and Metal Balustrade  
(142頁)

完成上列要求日期: 22/6/2023 ASAP

國內

<input type="checkbox"/> 生產技術總監	<input type="checkbox"/> 連附件	<input type="checkbox"/> 技術部	<input type="checkbox"/> 連附件	<input type="checkbox"/> 生產部	<input type="checkbox"/> 連附件
<input type="checkbox"/> 採購部	<input type="checkbox"/> 連附件	<input type="checkbox"/> 生產統籌部	<input type="checkbox"/> 連附件	<input type="checkbox"/> 報關組	<input type="checkbox"/> 連附件
<input type="checkbox"/> 質檢部	<input type="checkbox"/> 連附件	<input type="checkbox"/> 會計部	<input type="checkbox"/> 連附件	<input type="checkbox"/> 機械設計部	<input type="checkbox"/> 連附件
<input type="checkbox"/> 香港辦	<input type="checkbox"/> 連附件	<input type="checkbox"/> 其他:			

香港

<input type="checkbox"/> 行政部	<input type="checkbox"/> 連附件	<input type="checkbox"/> 會計部	<input type="checkbox"/> 連附件	<input checked="" type="checkbox"/> 統籌部	<input type="checkbox"/> 連附件	<input type="checkbox"/> 工程部	<input type="checkbox"/> 連附件
<input type="checkbox"/> 採購部	<input type="checkbox"/> 連附件	<input type="checkbox"/> QS部	<input type="checkbox"/> 連附件	<input checked="" type="checkbox"/> 地盤管理	<input checked="" type="checkbox"/> 連附件	<input type="checkbox"/> 維修部	<input type="checkbox"/> 連附件

\*發件人簽署:

\*組別成員批核簽署:

傳遞編號:

項目經理簽署:



美特鋁質有限公司  
MDDI Aluminium Fabricator Ltd.

工程號： J853

計算：

CJM

日期：

2023.06.06

送呈：

地盤名稱： 錦上路/延平道

核對：

日期：

副本：

BM編號：

項目類別：

T1/T2/T3/T5/T6/T7欄河;BAL地盤用鋼件

修改：

總重量(Kg):

1320.1

序號	修改標示	配件圖號	物料編號	配件名稱	顏色	實用	後備	總數	單位	單件重量	總重量	備註
										KG	KG	
1		GJ-A01	T7-GJ-A01	60*40*4*417mm鋼架	熱浸鋅	9	2	11	件	4.770	52.470	
2		GJ-A03	T1-GJ-A03	60*40*4*217mm鋼架	熱浸鋅	11	0	11	件	2.770	30.470	
3		GJ-A03	T7-GJ-A03	60*40*4*217mm鋼架	熱浸鋅	22	3	25		2.770	69.250	
4		GJ-Z02	T7-GJ-Z02	60*40*4*369mm鋼架	熱浸鋅	1	0	1	件	3.670	3.670	
5		GJ-Z03	T7-GJ-Z03	60*40*4*659mm鋼架	熱浸鋅	1	0	1	件	5.890	5.890	
6		GJ-A04	T7-GJ-A04	60*40*4*132mm鋼架	熱浸鋅	1	0	1	件	1.670	1.670	
7		GJ-HX01	T1-HX01-01	50*30*5mm鍍鋅角鋼	熱浸鋅	8	0	8	件	5.880	47.040	
8		GJ-HX01	T7-HX01-01	50*30*5mm鍍鋅角鋼	熱浸鋅	32	2	34	件	5.880	199.920	
9		GJ-HY01	T7-HY01-01	30*30*4mm鍍鋅角鋼	熱浸鋅	31	2	33	件	3.432	113.256	
10		GJ-HE01	T7-HE01-01	75*50*5mm鍍鋅角鋼	熱浸鋅	31	2	33	件	21.200	699.600	
11		GJ-MA01	T1-MA01	100*75*6mm鍍鋅角鋼	熱浸鋅	22	0	22	件	0.332	7.304	
12		GJ-MA01	T7-MA01	100*75*6mm鍍鋅角鋼	熱浸鋅	68	0	68	件	0.332	22.576	
13		GJ-MA02	T1-MA02	75*75*8mm鍍鋅角鋼	熱浸鋅	11	0	11	件	0.532	5.852	
14		GJ-MA02	T7-MA02	75*75*8mm鍍鋅角鋼	熱浸鋅	34	0	34	件	0.532	18.088	
15		GJ-MA03	T7-MA03	75*50*6mm鍍鋅角鋼	熱浸鋅	2	0	2	件	0.532	1.064	
16		GJ-MA03-1	T7-MA03-1	75*50*6mm鍍鋅角鋼	熱浸鋅	2	0	2	件	0.532	1.064	
17		GJ-AK01	T7-AK01	50*50*5mm鍍鋅角鋼	熱浸鋅	110	0	110	件	0.372	40.920	
							<b>總計</b>	407	件		1320.1	

2

地盘用

**美特鋁質 有限公司**  
 MIDI Aluminium Fabricator Ltd.

工程號	J-853	地盘	延平道
-----	-------	----	-----

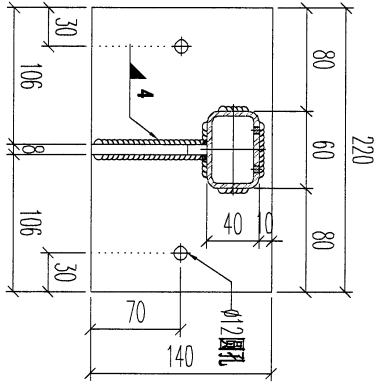
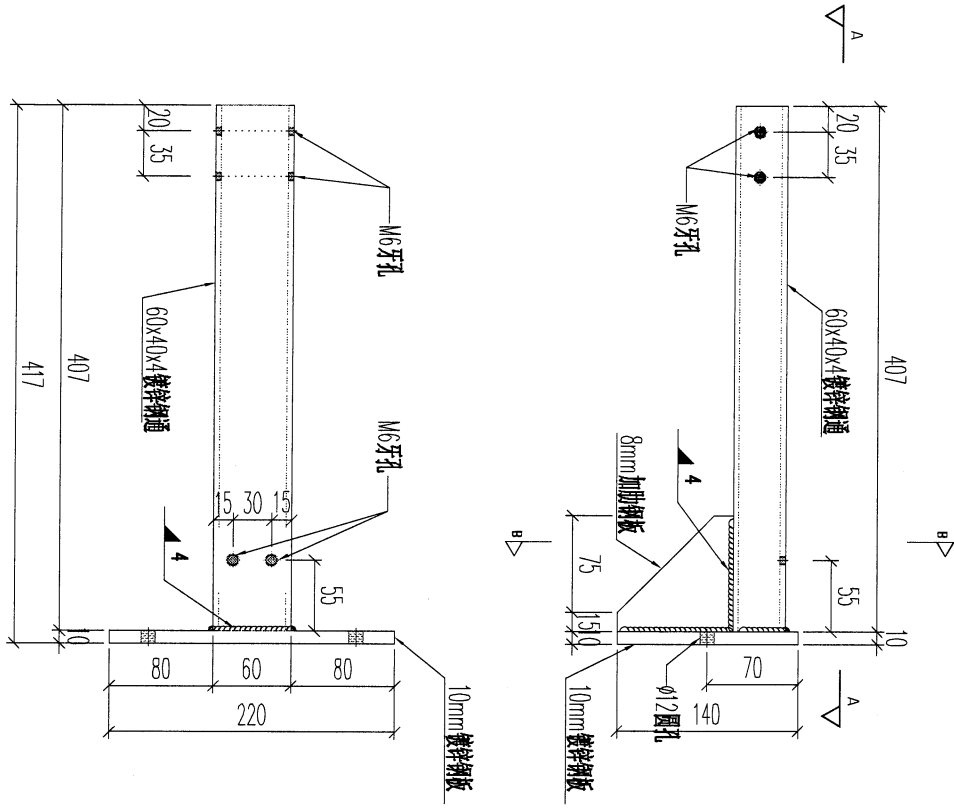

序號	物料編號	數量	使用位置	樓層
01	T7-GJ-A01	9	BAL-3608	T7/(ROOF /)

名稱	欄河鋼橫樑	制圖	CJM	2022.01.10	修改			
材料	60x40x4mm 鍍鋅鋼通 (材質: SJ275)	復核	SHUI	2022.01.15	日期			
顏色		批准			圖號	GJ-A01		

**美特鋁質 有限公司**  
 MIDI Aluminium Fabricator Ltd.

工程號	J-853	地盤	延平道
-----	-------	----	-----

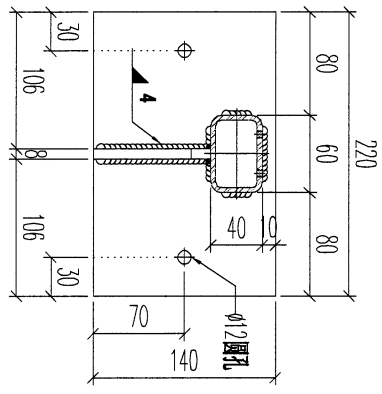
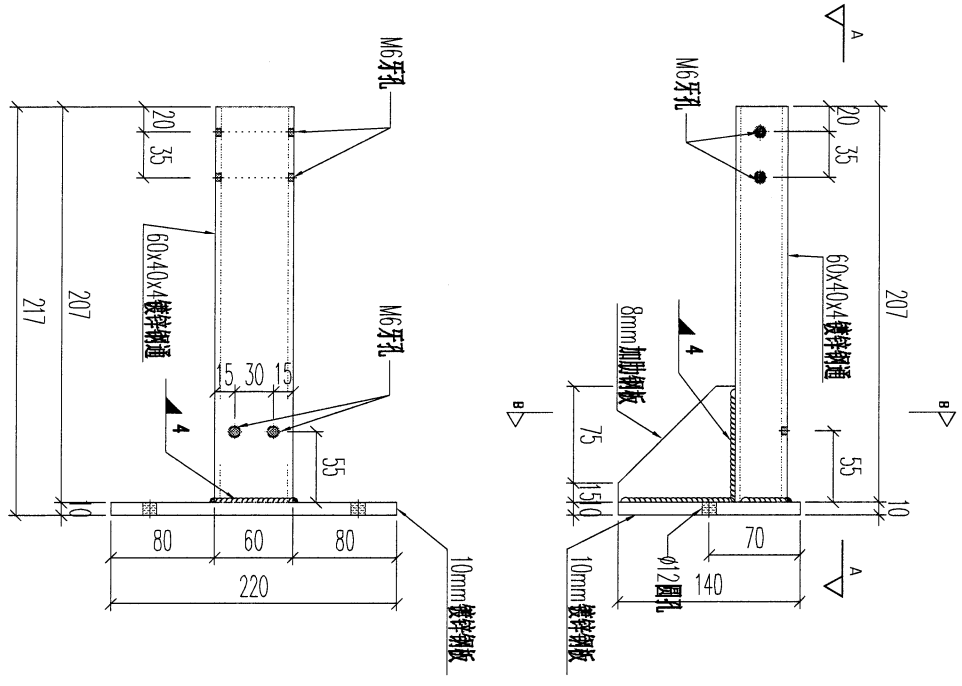

序號	物料編號	數量	使用位置	樓層
01	T1-GJ-A03	11	BAL-3105	T1/(ROOF/F)
02	T7-GJ-A03	22	BAL-3608	T7/(ROOF/F)
		33		

名稱	欄河鋼橫梁	制圖	CJM	2022.01.10	修改		
材料	60x40x4mm 鍍鋅鋼通(材質: SJ275)	復核	SHUI	2022.01.15	日期		
顏色		批准			圖號	GJ-A03	

地盘用



美特鋁質有限公司  
MIDI Aluminium Fabricator Ltd.

工程號	J-853	地盤	延平道
-----	-------	----	-----

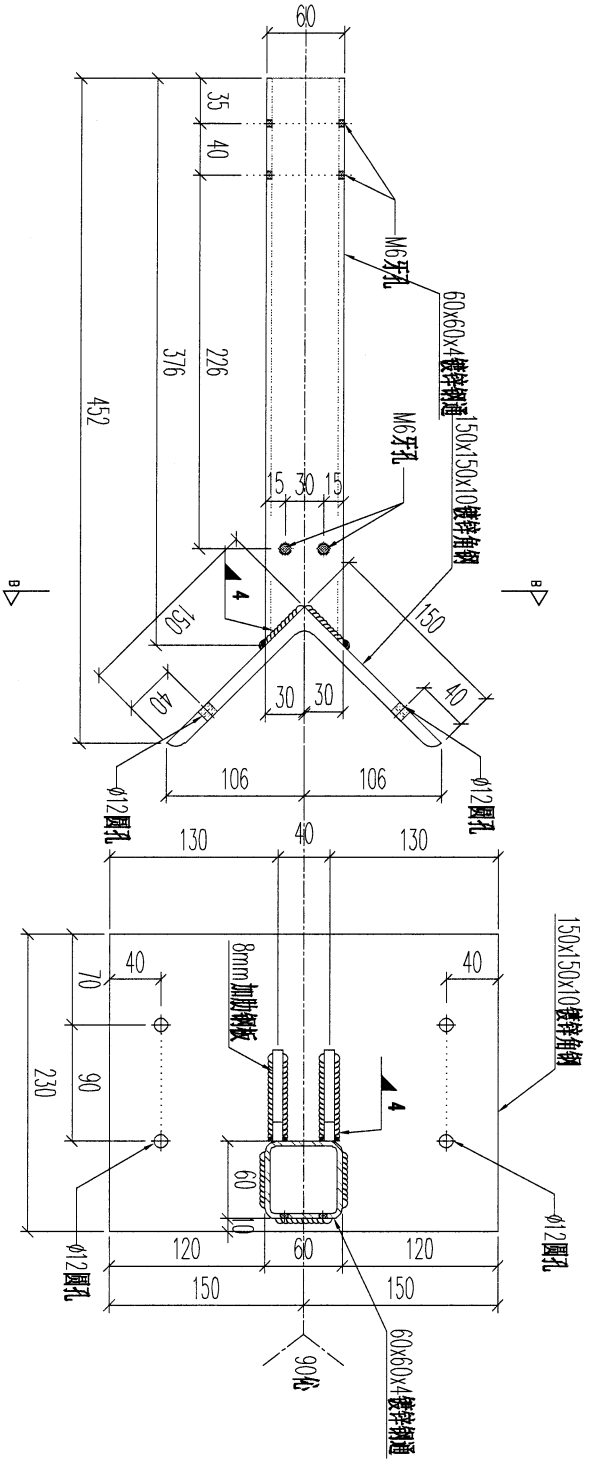

SECTION-B-B

序號	物料編號	數量	使用位置	樓層
01	T7-GJ-Z02	1	BAL-3206	T7/(ROOF/F)

名稱	欄河鋼橫梁	制圖	CJM	2022.01.10	修改	A
材料	60x60x4mm 镀锌鋼通 (材質: SJ275)	復核	SHUI	2022.01.15	日期	2023.04.04
顏色		批準			圖號	GJ-Z02

5



美特鋁質 有限公司  
MIDI Aluminium Fabricator Ltd.

工程號	J-853	地盤	延平道
-----	-------	----	-----

地盤用

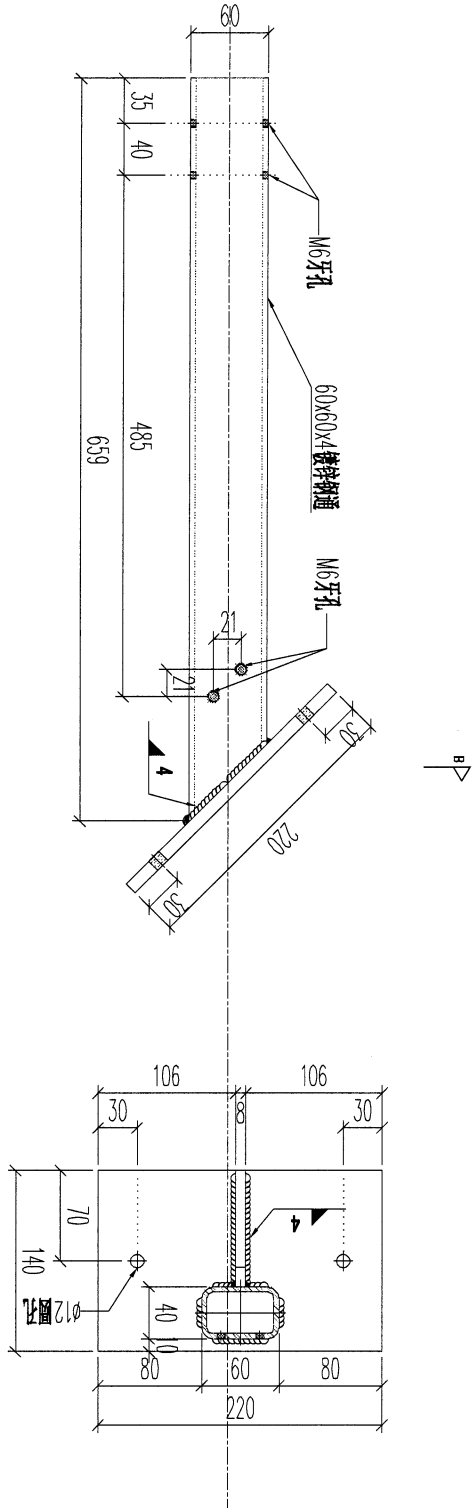

SECTION-B-B

序號	物料編號	數量	使用位置	樓層
01	T7-GJ-Z03	1	BAL-3608	T7/(ROOF/F)

名稱	擱河鋼橫樑	制圖	CJM	2022.01.10	修改	A	
材料	60x40x4mm 鍍鋅鋼通 (材質: SJ275)	復核	SHUI	2022.01.15	日期	2023.04.04	
顏色		批準			圖號	GJ-Z03	

6



美特鋁質 有限公司  
MIDI Aluminium Fabricator Ltd.

工程號 J-853 地盤 延平道

地盤用

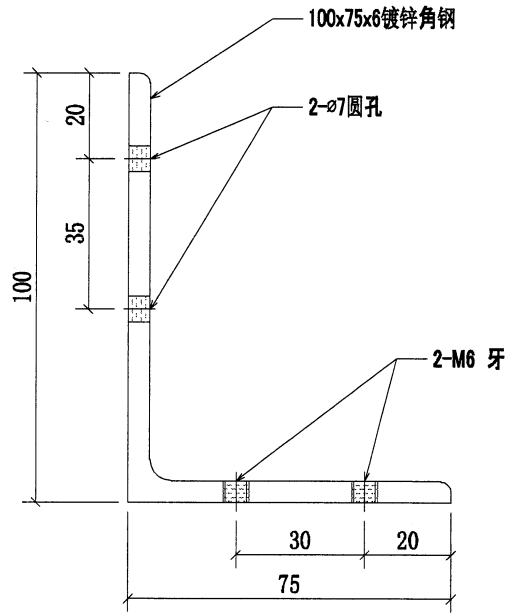
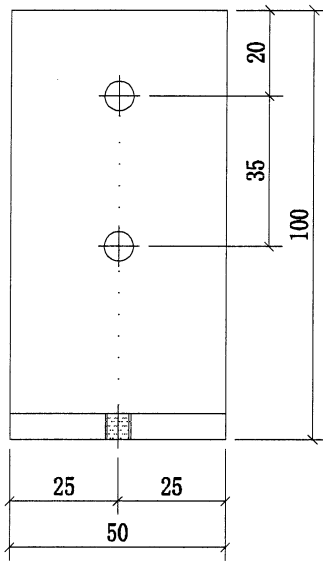
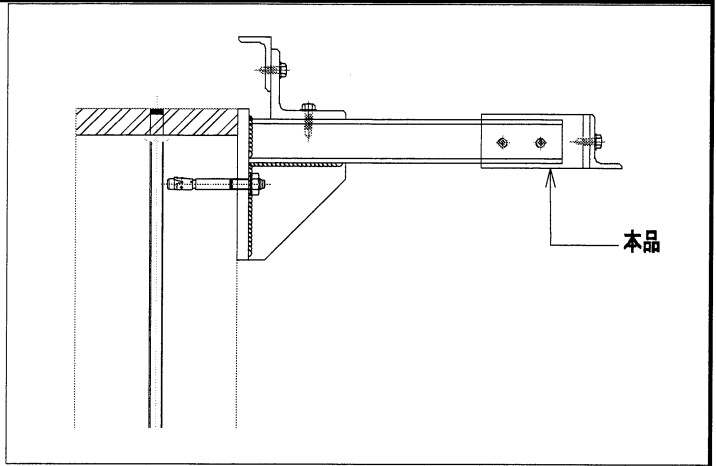

序號	物料編號	數量	使用位置	樓層
01	T1-MA01	22	BAL-3X05	T1/(ROOF/F)
02	T7-MA01	68	BAL-3X05	T7/(ROOF/F)
03				
04				
05				
06				
		90		

名稱	擺可UP用鍍鋅角碼	制圖	CJM	2022.01.10	修改		
材料	100x75x6mm 鍍鋅角鋼 (材質: SJ275)	復核	SHUI	2022.01.15	日期		
顏色		批准			圖號	GJ-MA01	

7



美特鋁質 有限公司  
MIDI Aluminium Fabricator Ltd.

工程號 J-853 地盤 延平道

地盤用

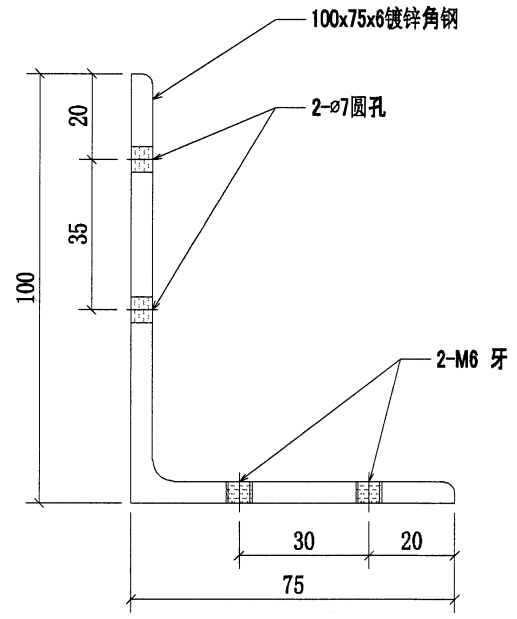
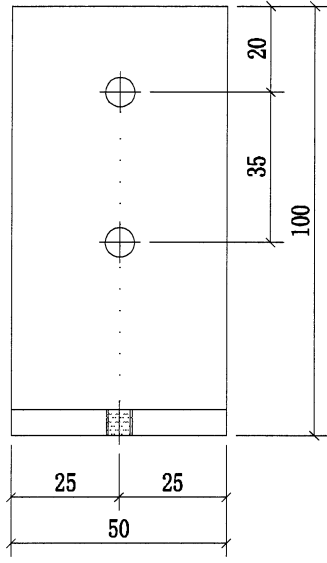
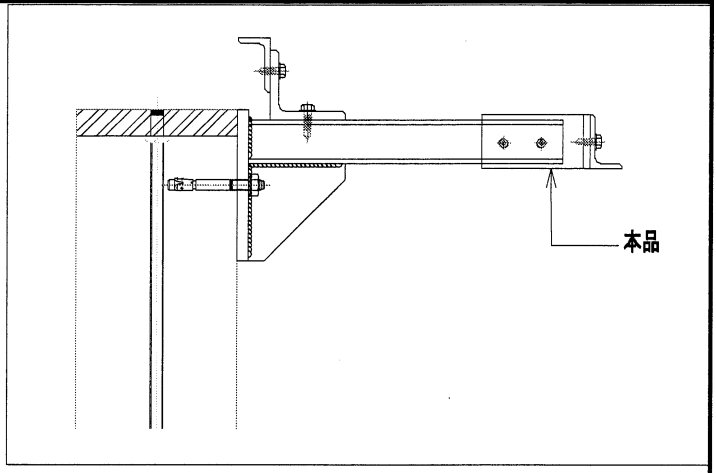

序號	物料編號	數量	使用位置	樓層
01	T1-MA01	22	BAL-3X05	T1/(ROOF/F)
02	T7-MA01	68	BAL-3X05	T7/(ROOF/F)
03				
04				
05				
06				
		90		

名稱	欄河UP用鍍鋅角碼	制圖	CJM	2022.01.10	修改		
材料	100x75x6mm 鍍鋅角鋼 (材質: SJ275)	復核	SHUI	2022.01.15	日期		
顏色		批准			圖號	GJ-MA01	

8



美特鋁質 有限公司  
MIDI Aluminium Fabricator Ltd.

工程號 J-853 地盤 延平道

地盤用

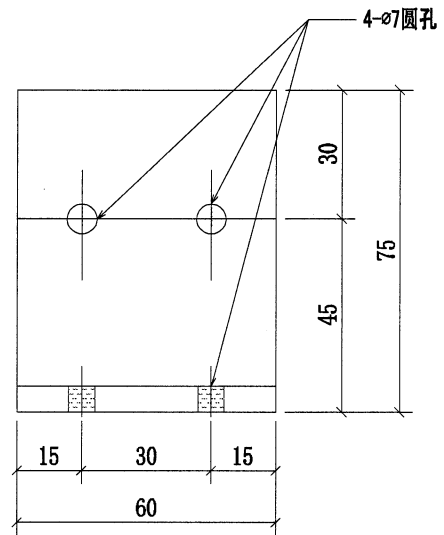
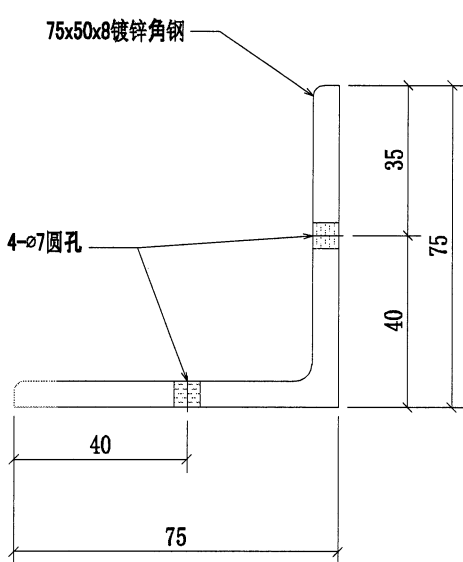
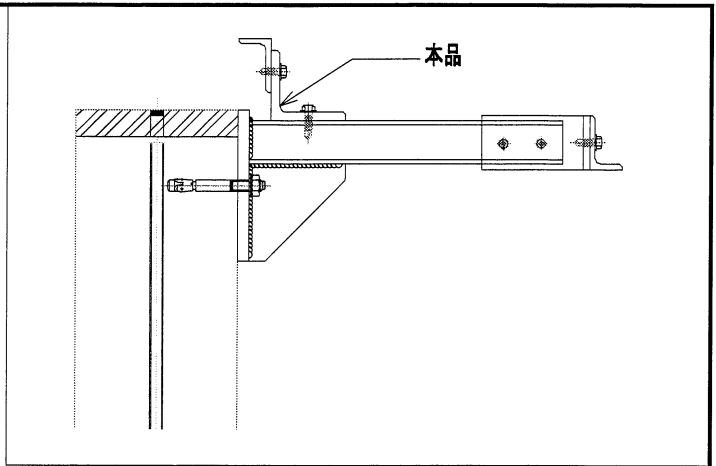

序號	物料編號	數量	使用位置	樓層
01	T1-MA02	11	BAL-3X05	T1/(ROOF/F)
02	T7-MA02	34	BAL-3X05	T7/(ROOF/F)
		45		

名稱	欄河UP用鍍鋅角碼	制圖	CJM	2022.01.10	修改	A		
材料	75x75x8mm 鍍鋅角鋼(材質: SJ275)	復核	SHUI	2022.01.15	日期	20220214		
顏色		批准			圖號	GJ-MA02		

19



美特鋁質有限公司  
MIDI Aluminium Fabricator Ltd.

工程號

J-853

地盤

延平道

地盘用

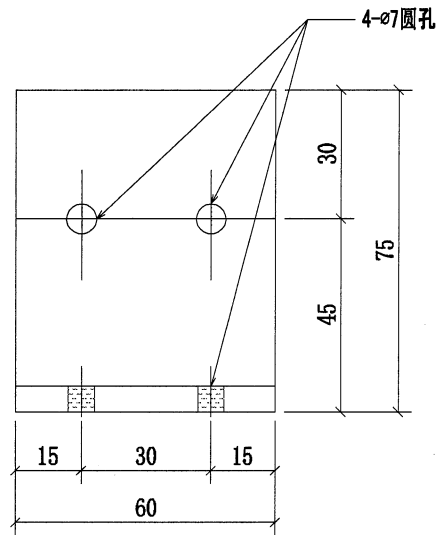
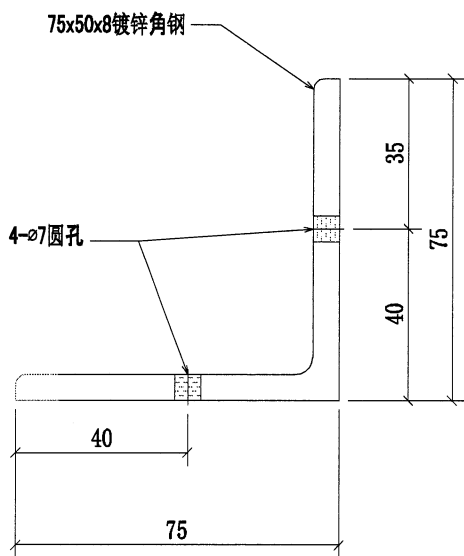
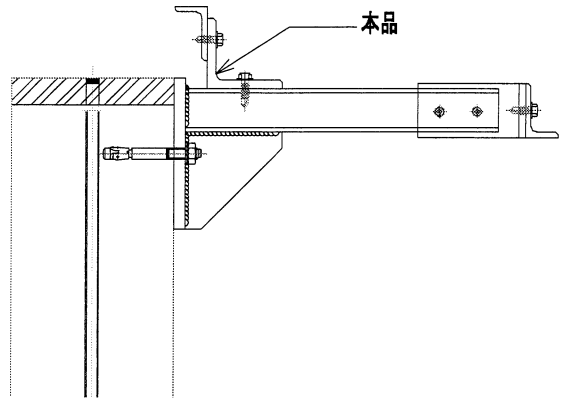

序號	物料編號	數量	使用位置	樓層
01	T1-MA02	11	BAL-3X05	T1/(ROOF/F)
02	T7-MA02	34	BAL-3X05	T7/(ROOF/F)
		45		

名稱	欄河JP用鍍鋅角碼	制圖	CJM	2022.01.10	修改	A	
材料	75x75x8mm 鍍鋅角鋼(材質: SJ275)	復核	SHUI	2022.01.15	日期	20220214	
顏色		批準			圖號	GJ-MA02	

(10)

地盘用

 <b>美特铝质 有限公司</b> MIDI Aluminium Fabricator Ltd.			
工程號	J-853	地盘	延平道

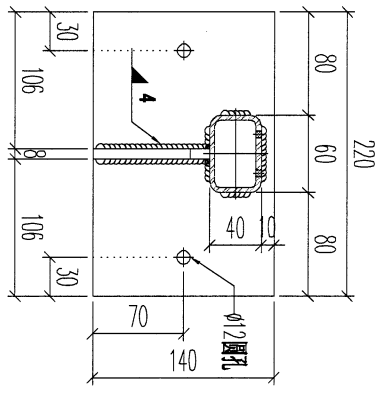
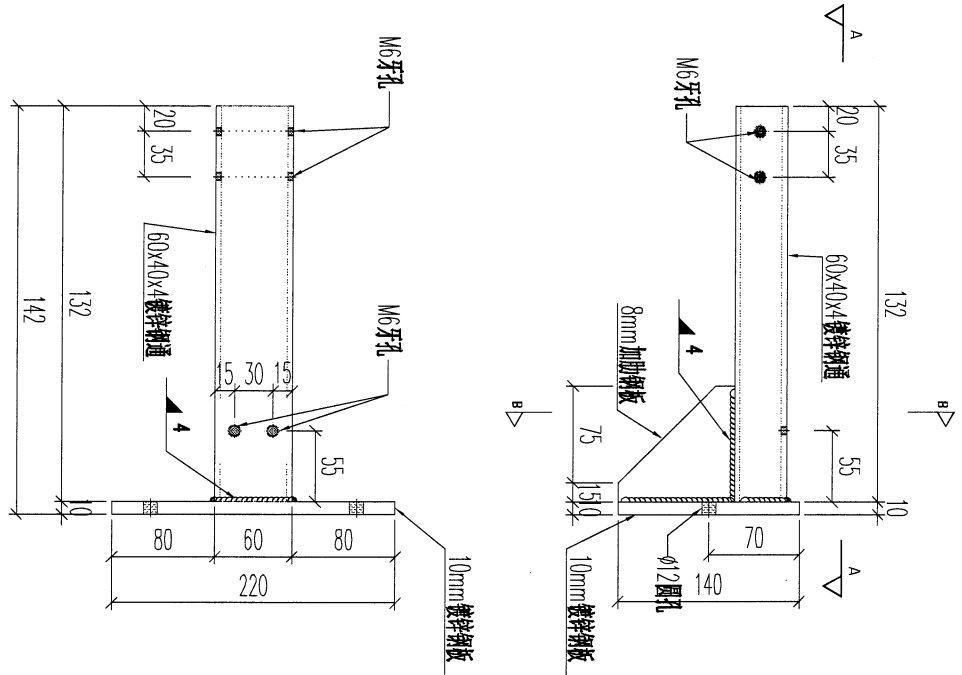

序號	物料編號	數量	使用位置	樓層
01	T7-GJ-A04	1	BAL-3608	T7/(ROOF/F)

名稱	擺河鋼橫樑	制圖	CJM	2022.01.10	修改		
材料	60x40x4mm 镀锌钢通 (材質: SJ275)	復核	SHUI	2022.01.15	日期		
顏色		批準			圖號	GJ-A04	



美特鋁質有限公司  
MIDI Aluminium Fabricator Ltd.

工程號 J-853 地盤 延平道

地盤用

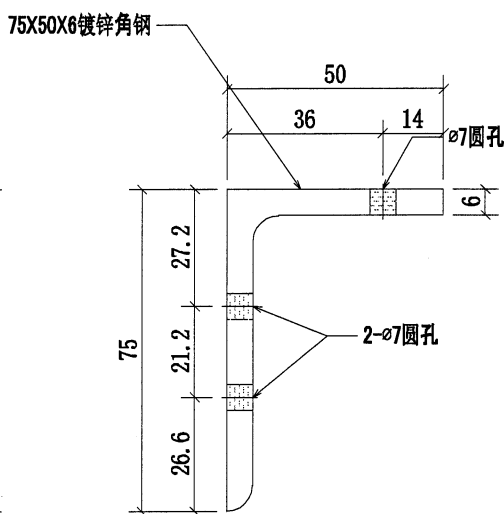
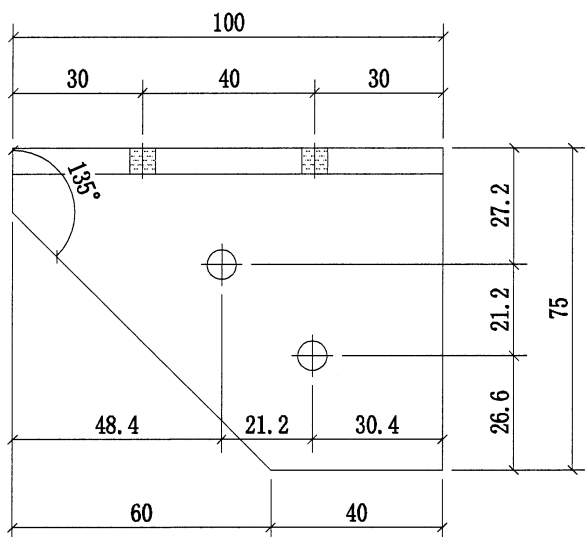
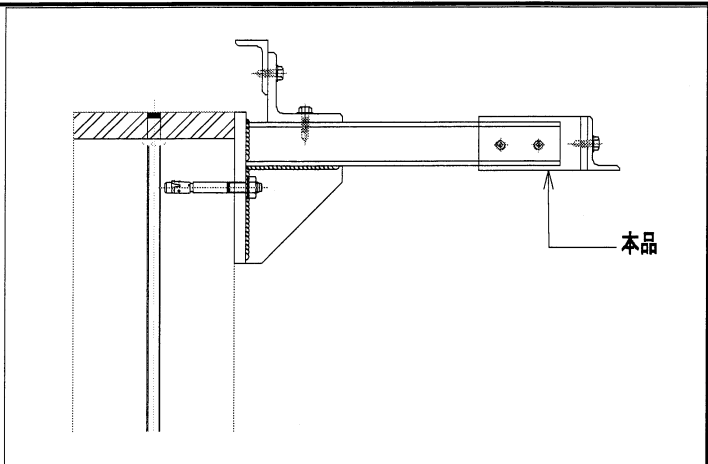

序號	物料編號	數量	使用位置	樓層
01	T7-MA03	2	BAL-3105	T7/(ROOF/F)
		2		

名稱	欄河UP用鍍鋅角碼	制圖	CJM	2022.01.10	修改	A	
材料	75x50x6mm 鍍鋅角鋼(材質: SJ275)	復核	SHUI	2022.01.15	日期	2023.04.04	
顏色		批準			圖號	GJ-MA03	



美特鋁質 有限公司  
MIDI Aluminium Fabricator Ltd.

工程號	J-853	地盤	延平道
-----	-------	----	-----

地盤用

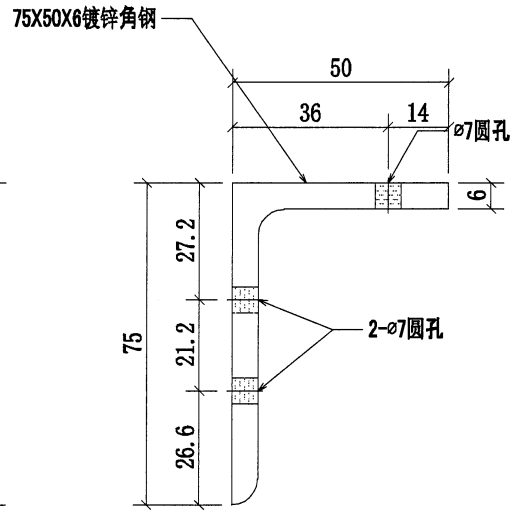
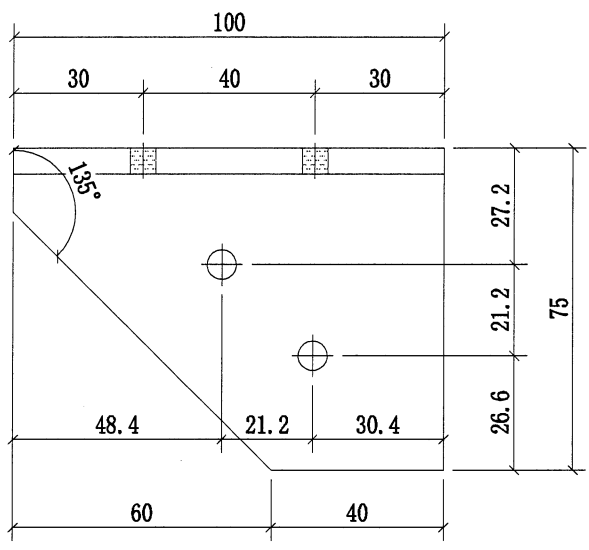
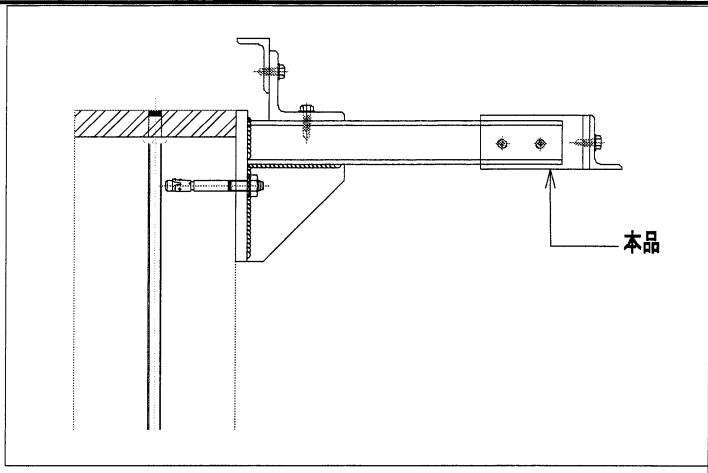

序號	物料編號	數量	使用位置	樓層
01	T7-MA03	2	BAL-3105	T7/(ROOF/F)
		2		

名稱	欄河JP用鍍鋅角碼	制圖	CJM	2022.01.10	修改	A	
材料	75x50x6mm 鍍鋅角鋼(材質: SJ275)	復核	SHUI	2022.01.15	日期	2023.04.04	
顏色		批準			圖號	GJ-MA03	

美特鋁質有限公司  
MIDI Aluminium Fabricator Ltd.

工程號 J-853 地盤 延平道

地盤用

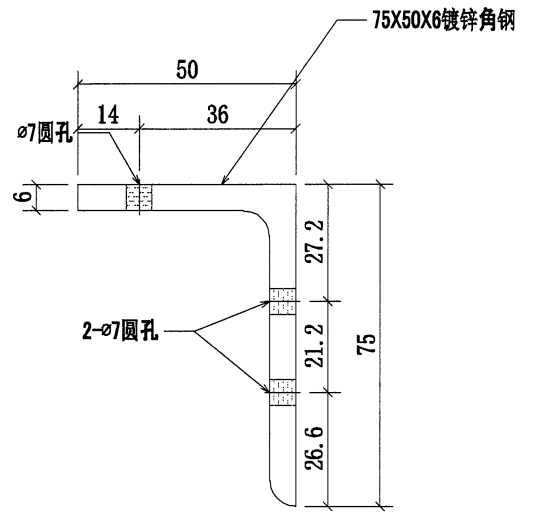
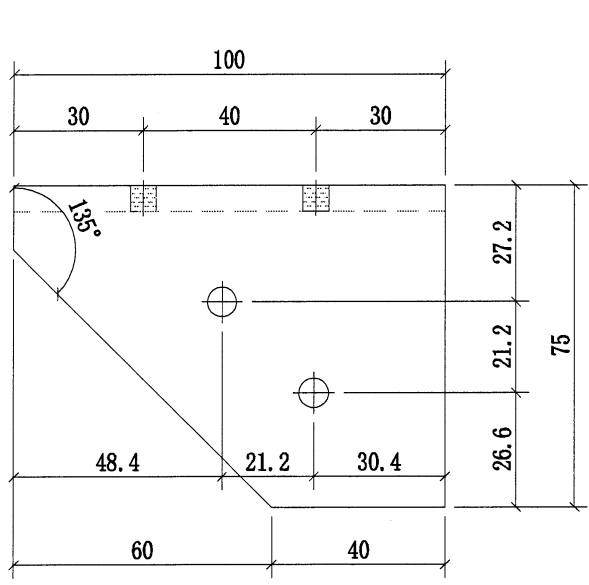
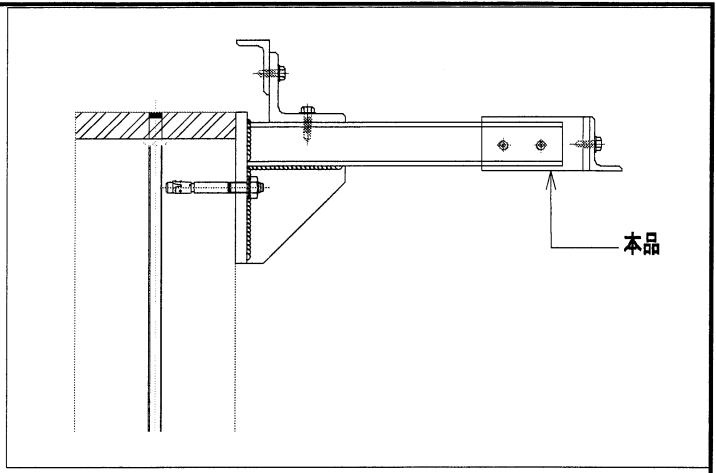

序號	物料編號	數量	使用位置	樓層
01	T7-MA03-1	2	BAL-3105	T7/(ROOF/F)
		2		

名稱	攔河JP用鍍鋅角碼	制圖	CJM	2022.01.10	修改		
材料	75x50x6mm 鍍鋅角鋼(材質: SJ275)	復核	SHUI	2022.01.15	日期		
顏色		批準			圖號	GJ-MA03-1	



美特鋁質有限公司  
MIDI Aluminium Fabricator Ltd.

工程號 J-853 地盤 延平道

地盘用

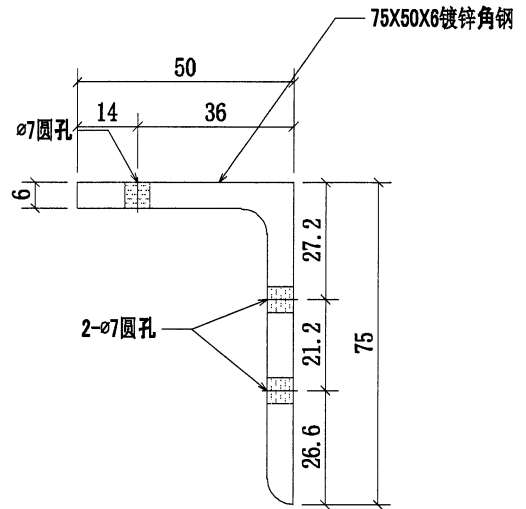
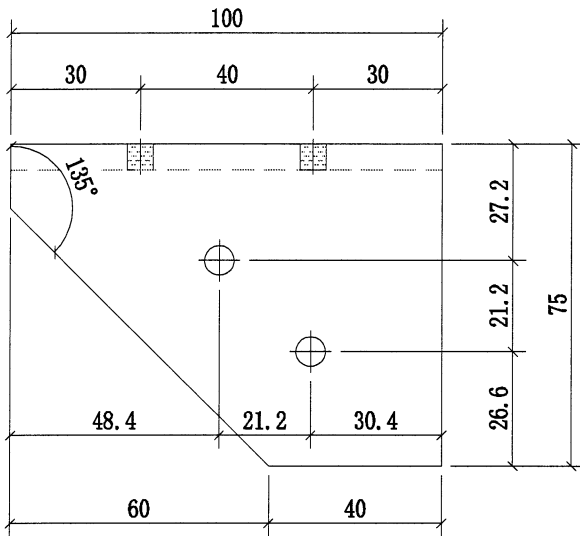
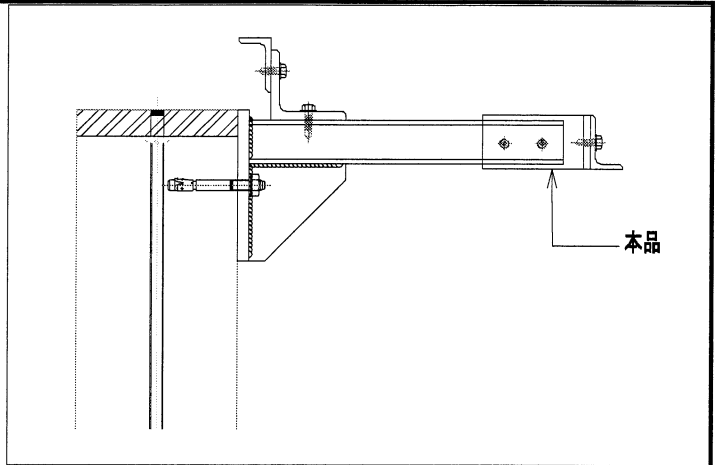

序號	物料編號	數量	使用位置	樓層
01	T7-MA03-1	2	BAL-3105	T7/(ROOF/F)
		2		

名稱	欄河JP用镀锌角碼	制圖	CJM	2022.01.10	修改		
材料	75x50x6mm 镀锌角鋼(材質: SJ275)	復核	SHUI	2022.01.15	日期		
顏色		批準			圖號	GJ-MA03-1	



美特鋁質有限公司  
MIDI Aluminium Fabricator Ltd.

工程號	J-853	地盤	延平道
-----	-------	----	-----

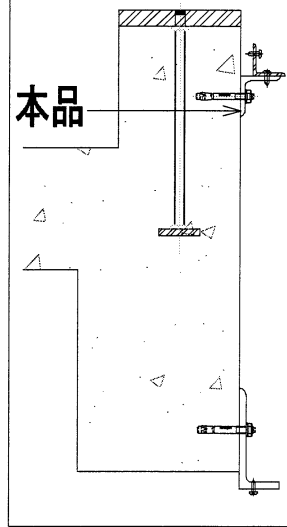

送地盤

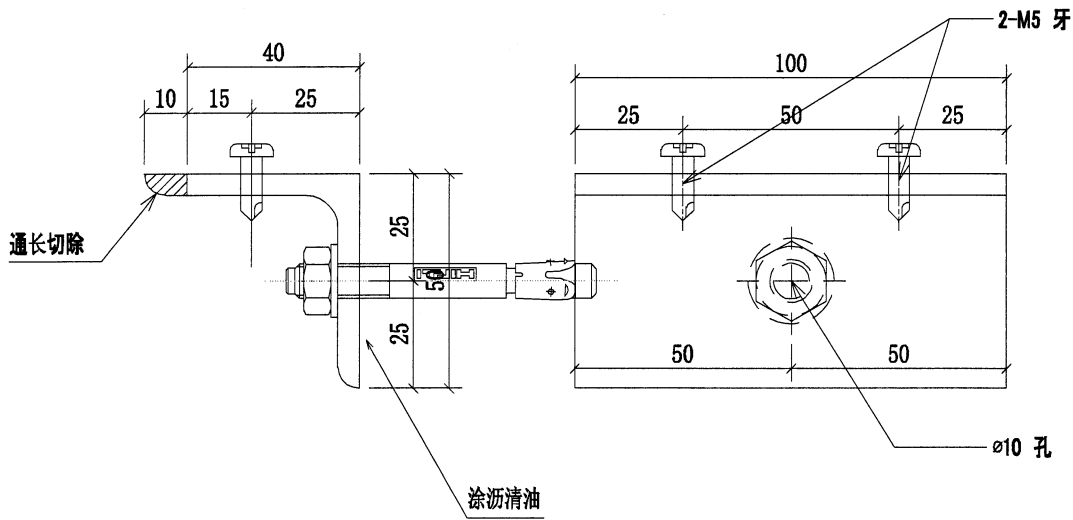

序號	物料編號	數量	使用位置	樓層
01	T7-AK01	70	BAL-3608	T7/(ROOF/F)
		70		

名稱	欄河JP用鍍鋅角碼	制圖	CJM	2022.01.10	修改	-	
材料	50x50x5mm 鍍鋅角鋼(材質: SJ275)	復核	SHUI	2022.01.15	日期	20220214	
顏色		批准			圖號	GJ-AK01	



美特鋁質 有限公司  
MIDI Aluminium Fabricator Ltd.

工程號	J-853	地盤	延平道
-----	-------	----	-----

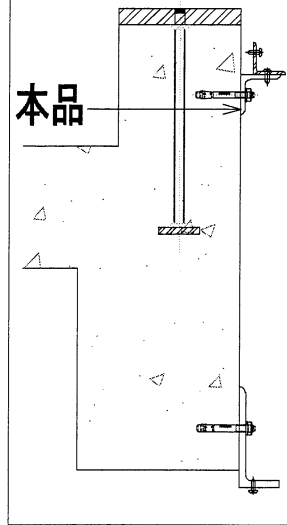

送地盤

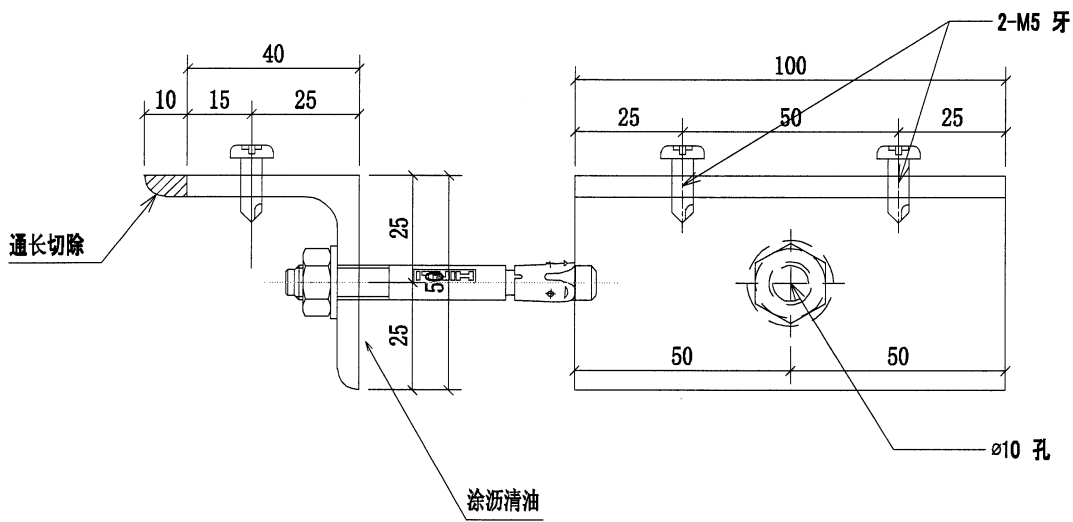

序號	物料編號	數量	使用位置	樓層
01	T7-AK01	110	BAL-3608	T7/(ROOF/F)
		110		

名稱	欄河UP用鍍鋅角碼	制圖	CJM	2022.01.10	修改	-	
材料	50x50x5mm 鍍鋅角鋼(材質: SJ275)	復核	SHUI	2022.01.15	日期	20220214	
顏色		批準			圖號	GJ-AK01	

**美特鋁質 有限公司**  
MIDI Aluminium Fabricator Ltd.

工程號	J-853	地盤	延平道
-----	-------	----	-----

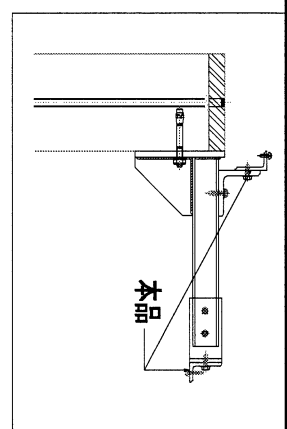
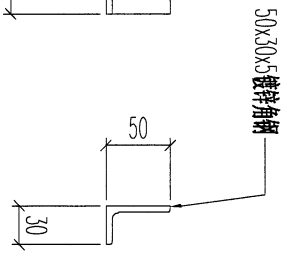
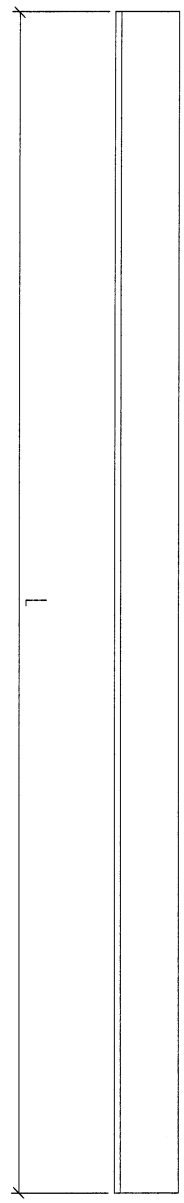

序號	物料編號	數量	L:	L1:	A:	N:	使用位置	樓層	
01	T1-HX01-01	8	2000				BAL-3105	T1/(ROOF/F)	
02	T7-HX01-01	32	2000				BAL-3608	T7/(ROOF/F)	
		24							

名稱	欄河鋼橫樑	制圖	CJM	2022.01.10	修改		
材料	50x30x5mm 鍍鋅角鋼(材質: SJ275)	復核	SHUI	2022.01.15	日期		
顏色		批准			圖號	GJ-HX01	

18



美特鋁質 有限公司  
MIDI Aluminium Fabricator Ltd.

工程號

J-853

地盤

延平道

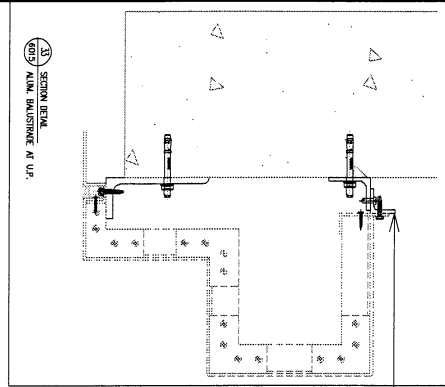

本品

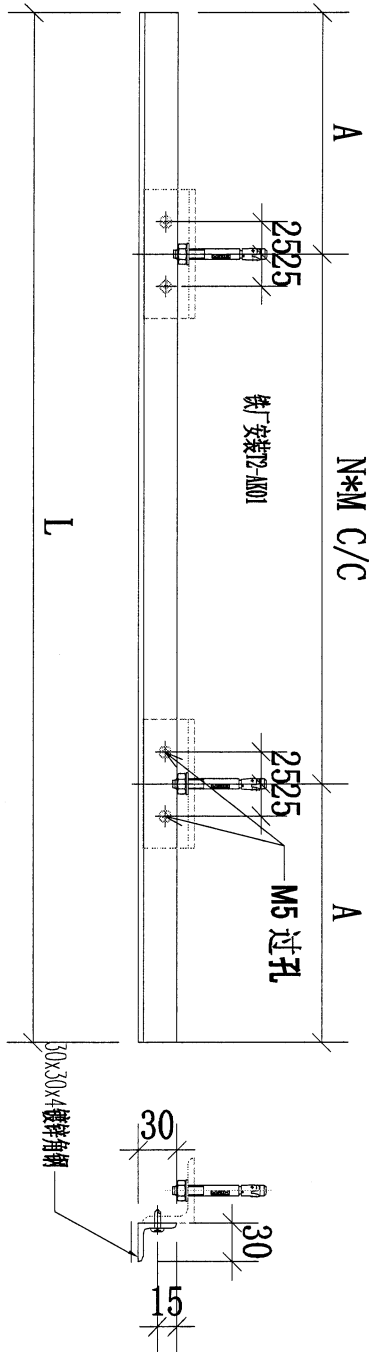

字號	物料編號	數量	L:	A:	B:	N:	M:	使用位置	樓層
01	T7-HY01-01	3	2000	100		3	600	BAL-3608	T7/(ROOF/F)
02									
03									
04									
05									
06									
07									
08									
09									
10									
11									
12									

3

名稱	攔河鋼橫樑	制圖	CJM	2022.01.10	修改	-
材料	30x30x4mm 鍍鋅角鋼(材質: SJ275)	復核	SHUI	2022.01.15	日期	
顏色		批準			圖號	GJ-HY01



丁丁後加位置

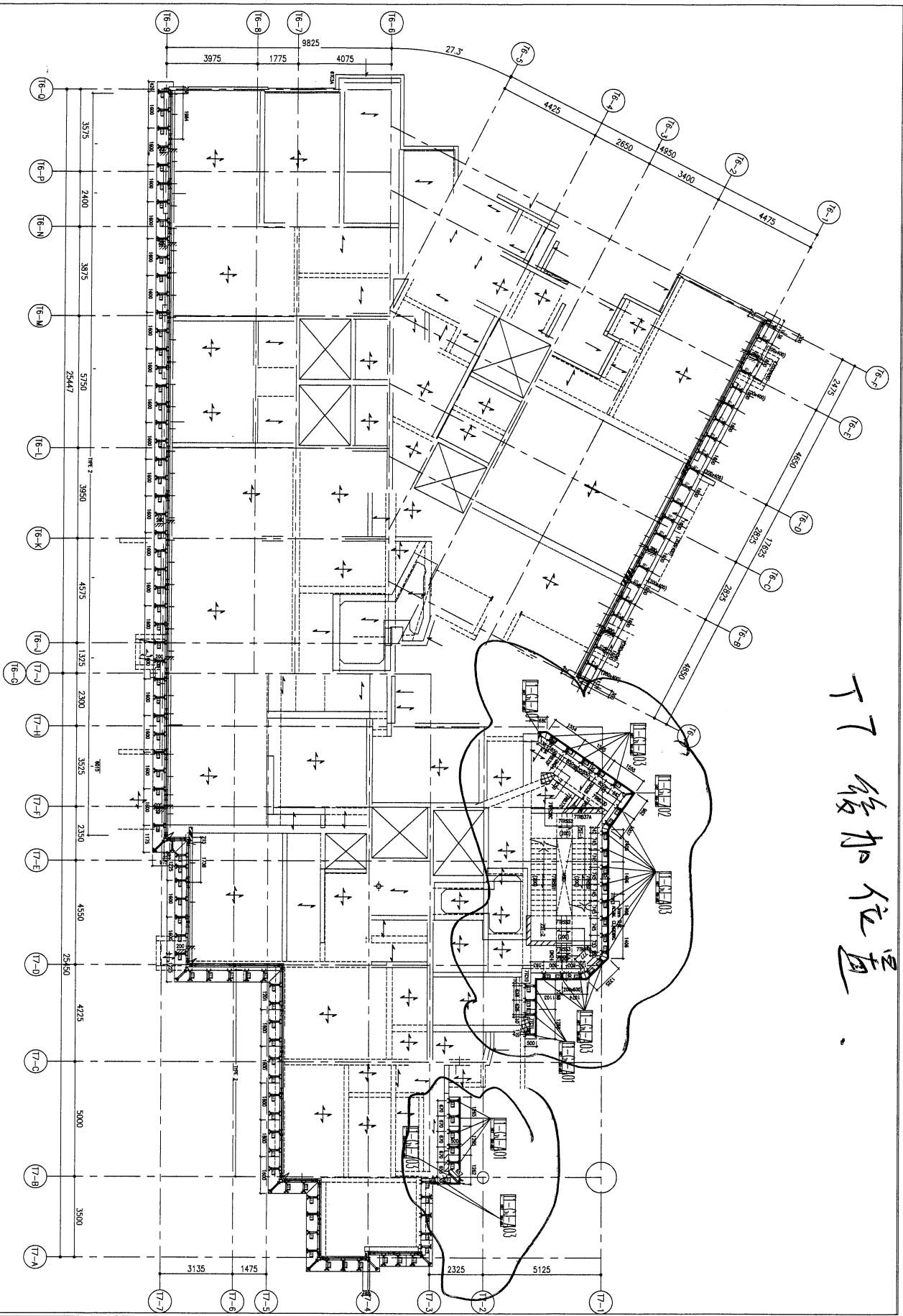

TOWER 6 - ROOF FRAMING PLAN

NOTES:

1. ALL BEAMS TO BE 200mm(Ø) X 500mm(Ø), UNLESS OTHERWISE SPECIFIED.
2. ALL SLABS TO BE 150mm THICK, UNLESS OTHERWISE SPECIFIED.
3. BEARING WALL TO BE 180mm THICK, UNLESS OTHERWISE SPECIFIED.
4. HANGER WALL TO BE 200mm THICK, UNLESS OTHERWISE SPECIFIED.
5. (∅) DENOTES AS TRANSFER BEAM

TOWER 7 - ROOF FRAMING PLAN

NOTES:

1. ALL BEAMS TO BE 200mm(Ø) X 500mm(Ø), UNLESS OTHERWISE SPECIFIED.
2. ALL SLABS TO BE 150mm THICK, UNLESS OTHERWISE SPECIFIED.
3. BEARING WALL TO BE 180mm THICK, UNLESS OTHERWISE SPECIFIED.
4. HANGER WALL TO BE 200mm THICK, UNLESS OTHERWISE SPECIFIED.
5. (∅) DENOTES AS TRANSFER BEAM

铁件位置图: BAL-3608

BD. REF: 3/4044/15

B.D. AMENDMENT

THE INFORMATION CONTAINED HEREIN IS FOR REFERENCE ONLY AND IS NOT TO BE USED FOR ANY OTHER PURPOSE WITHOUT THE WRITTEN PERMISSION OF THE DESIGN PROFESSIONAL CONSULTANT.

CLIENT: SHIMAO GROUP HOLDINGS LIMITED

PROJECT: WONG TUNG & PARTNERS LIMITED ARCHITECT & PLANNERS

STRUCTURAL ENGINEER: C M WONG & ASSOCIATES LTD

FAÇADE CONSULTANT: MENYARD

DESIGNER: CHAN BONG WONG

PROJECT: PROPOSED RESIDENTIAL DEVELOPMENT AT N.K.I.L. 6542 YIN PING ROAD KOWLOON

DATE: 03-APR-21 SCALE: 1:50 (A1)  
 DRAWN BY: C/M CHECKED BY:  
 UNIT: 6-8, Sunny Industrial Centre, 1/F, 610 Chee Kwoi Road, Kowloon  
 TEL: (852) 2489211-4 Fax: (852) 2727866  
 DMC NO.: 1453-BD-CB-5608 REV: -



**B.D. AMENDMENT**  
THE WORKS SHOWN ON THESE PLANS ARE THE REVISED WORKS AS APPROVED BY THE BUILDING DEPARTMENT UNDER THE BUILDING (AMENDMENT) REGULATIONS OF THE BUILDING (AMENDMENT) REGULATIONS.

CLIENT : **SHIMAO GROUP HOLDINGS LIMITED**

ARCHITECT : **WONG TUNG & PARTNERS LIMITED**

MAIN CONTRACTOR : **HIP HING CONSTRUCTION CO. LTD**

STRUCTURAL ENGINEER : **ICMA C M WONG & ASSOCIATES LTD**

FAÇADE CONSULTANT : **MEINHARDT**

NOTE:  
1. ALL DIMENSIONS ARE IN MM.  
2. ALL ELEVATIONS ARE VIEWED FROM OUTSIDE.  
3. ALL DIMENSIONS TO BE CHECKED ON SITE BEFORE FABRICATION.

LEGEND:  
① -- DETAIL MARK NO.  
② -- REFER SHEET NO.  
1. F.F.L. -- FINISHED FLOOR LEVEL.  
2. S.F.L. -- STRUCTURAL FLOOR LEVEL.  
3. --- HANDED DETAIL

R.C. STRUCTURAL ELEMENT COL. / BEAM / SLAB IS (UNDER SEPARATED SUBMISSION)

CHANGBONG KWOK  
REG. MARK NO. 5056  
Registered Structural Engineer

NO.	DATE	REVISION	BY
JOB NO. : J-853			
PROJECT : PROPOSED RESIDENTIAL DEVELOPMENT AT N.K.I.L. 6542 YIN PING ROAD KOWLOON			
TITLE : U.P. BALUSTRADE and GLASS BALUSTRADE LOCATION PLAN FOR TOWER 1 at R/F			
DATE : 17-May-2021 SCALE : 1:50(A1)			
DRAWN BY : WOT CHECKED BY :			
<b>MIDI Architecture Firm, Ltd.</b> 610 Chee Koo Ling Road, Kowloon, H.K. Tel: 2348211-4 Fax: (852) 2727266 DWG NO. : 853-BD-GB-PL-3005 REV. : -			

(22)

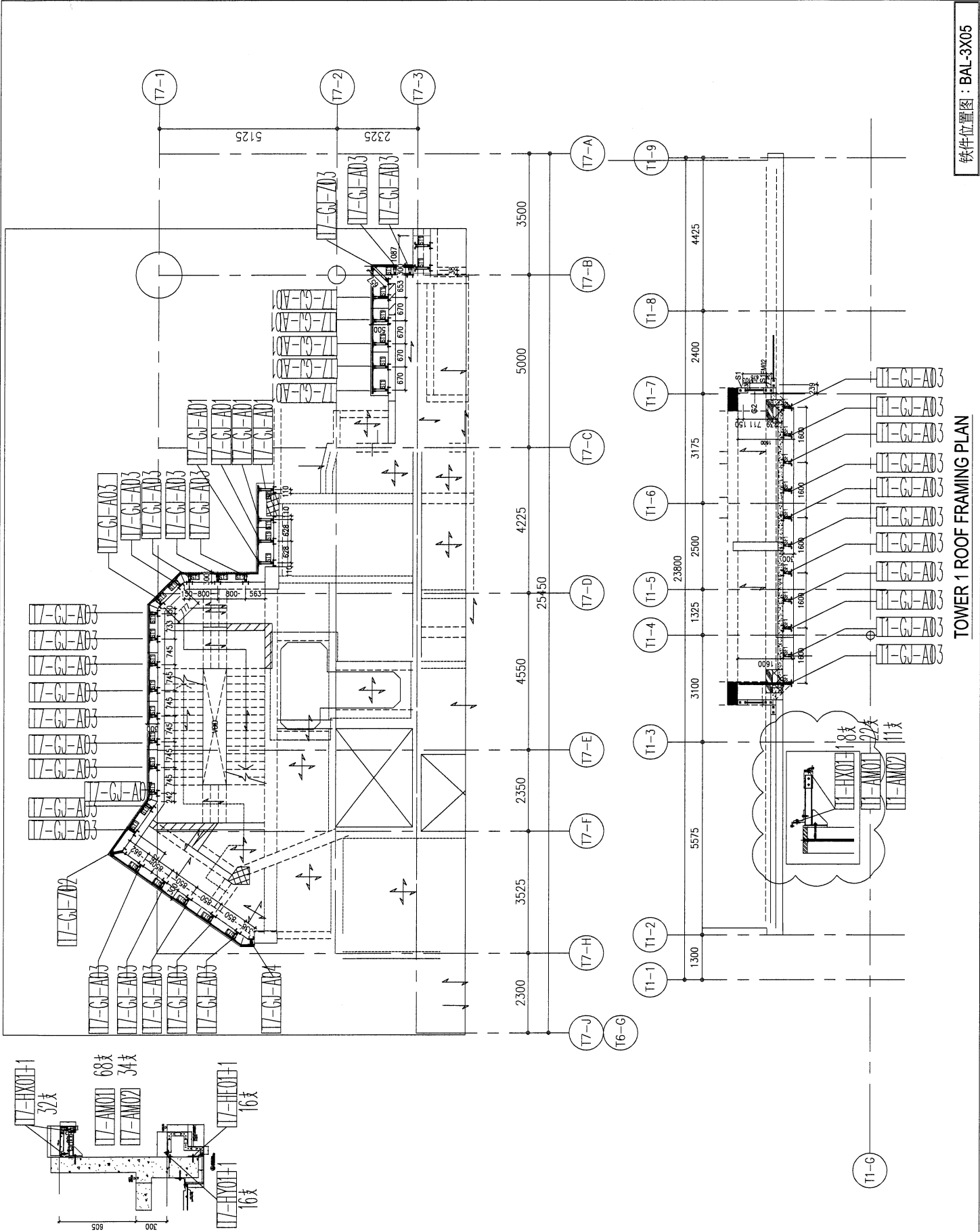

TOWER 1 ROOF FRAMING PLAN

铁件位置图：BAL-3X05