

工程指示 / 要求簡箋 ENGINEER INSTRUCTIONS(E.I.)

工程指示編號:	EI- 6241	修改版本:	-
	HK-1158		
工程編號:	J 853	工程名稱:	延坪道
收件人:	生統	發件人:	Joe Chan
工程項目:	樣板層補疏子板	日期:	23/05/2023

<input checked="" type="checkbox"/> 原合約工程包	<input type="checkbox"/> 原合約工程加 / 減賬 QT-	<input type="checkbox"/> 新工程報價 QT-
--	--	------------------------------------

信件批核號碼/圖紙參考編號:	批核模具圖紙編號:
客戶指示附件:	管理內部批簽署:

<input type="checkbox"/> 初步鋁料 B.M.	<input type="checkbox"/> 加工拆圖, 然後生產	<input type="checkbox"/> 尺寸表
<input type="checkbox"/> 正式鋁料 B.M.	<input type="checkbox"/> 技術上資料/指示	<input type="checkbox"/> 報價
<input type="checkbox"/> 配件 B.M.	<input type="checkbox"/> 樣辦或貨品說明書	<input type="checkbox"/> 分判合約
<input type="checkbox"/> 其他:		

內容: 請依附件資料, 生產疏子板, 送地盤。  
- 地盤樣板層即露台用 (舊板錯色)

急

完成上列要求日期: 30/5/2023 ASAP

國內

<input type="checkbox"/> 生產技術總監	<input type="checkbox"/> 連附件	<input type="checkbox"/> 技術部	<input type="checkbox"/> 連附件	<input type="checkbox"/> 生產部	<input type="checkbox"/> 連附件
<input type="checkbox"/> 採購部	<input type="checkbox"/> 連附件	<input checked="" type="checkbox"/> 生產統籌部	<input checked="" type="checkbox"/> 連附件	<input type="checkbox"/> 報關組	<input type="checkbox"/> 連附件
<input type="checkbox"/> 質檢部	<input type="checkbox"/> 連附件	<input type="checkbox"/> 會計部	<input type="checkbox"/> 連附件	<input type="checkbox"/> 機械設計部	<input type="checkbox"/> 連附件
<input type="checkbox"/> 香港辦	<input type="checkbox"/> 連附件	<input type="checkbox"/> 其他:			

香港

<input type="checkbox"/> 行政部	<input type="checkbox"/> 連附件	<input type="checkbox"/> 會計部	<input type="checkbox"/> 連附件	<input type="checkbox"/> 統籌部	<input type="checkbox"/> 連附件	<input type="checkbox"/> 工程部	<input type="checkbox"/> 連附件
<input type="checkbox"/> 採購部	<input type="checkbox"/> 連附件	<input type="checkbox"/> QS部	<input type="checkbox"/> 連附件	<input checked="" type="checkbox"/> 地盤管理	<input checked="" type="checkbox"/> 連附件	<input type="checkbox"/> 維修部	<input type="checkbox"/> 連附件

*發件人簽署:	*組別成員批核簽署:
傳遞編號: HK1158/23	項目經理簽署:

廠用鋁板B.M.表

項目類別: 欄河鋁板 (

A-2023.2.10

A/C Code:

總V.F.:

13.94

總重量:

383.80

B.M.編號:

修改版次:

A-2023.2.10

A/C Code:

總V.F.:

13.94

總重量:

383.80

此B.M.依據\*\*拆圖資料計算

序號	修改內容	鋁板圖號	鋁板名稱	顏色	實用	後備	總數	總重量	單件展開面積		單件V.F.	總V.F.	備註	加工圖號
									平方米	平方米				
1		T1-UP-AP05	3.0mm厚鋁板	EC-DG-D334232-ZD1(閃粉古銅)	2	2	2	231.758	1.710	3.421	1.533	3.067		
2		T1-UP-AP06	3.0mm厚鋁板	EC-DG-D334232-ZD1(閃粉古銅)	2	2	2	57.146	0.422	0.843	0.354	0.707		
3		T1-UP-AP07	3.0mm厚鋁板	EC-DG-D334232-ZD1(閃粉古銅)	2	2	2	28.677	1.764	3.527	1.582	3.164		
4		T1-UP-AP08	3.0mm厚鋁板	EC-DG-D334232-ZD1(閃粉古銅)	2	2	2	2.528	0.155	0.311	0.110	0.220		
5		T6-UP-AP01	3.0mm厚鋁板	EC-DG-D334232-ZD1(閃粉古銅)	4	4	4	24.809	0.763	3.052	0.666	2.664		
6		T6-UP-AP02	3.0mm厚鋁板	EC-DG-D334232-ZD1(閃粉古銅)	4	4	4	24.809	0.763	3.052	0.666	2.664		
7		T6-UP-AP03	3.0mm厚鋁板	EC-DG-D334232-ZD1(閃粉古銅)	4	4	4	14.073	0.433	1.731	0.364	1.455		

總計: 20 383.80

15.94

13.94



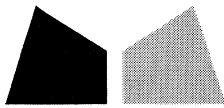

## 鋁材開料總表

工程號碼: J853 工程名稱: 延坪

序號	鋁料編號	名稱	表面處理		開料長度	實用長料總數量		浪費率(%)
			顏色	層厚		支數	長度	
1	JM3095(50x30x 3鋁通)				6000	5	30000	19.00
2	X86232				6000	7	42000	16.61
4	25x16x3鋁角				6000	1	6000	27.13

送至: \_\_\_\_\_

由: \_\_\_\_\_

日期: \_\_\_\_\_

簡短說明: \_\_\_\_\_

共4頁 第1頁

打印日期: 23/5/2023 打印時間: 19:34



工程號碼: J853, 工程名稱: 延坪

開料長度: 6000, 總長料支數: 1, 總開料支數: 68

鋸片厚度(mm): 4, 料頭尾總切除(mm): 20, 浪費率(%): 27.13

### 鋁材開料清單 25x16x3鋁角

窗號	編號(用料狀況)	實用長度(長料開數)	需要 支數	開料 支數	長料 支數	餘料 支數	編號(剩餘長度)
LJ-C01	1	60.0	68	68	1	0	1@(1628)x1



工程號碼: J853, 工程名稱: 延坪

開料長度: 6000, 總長料支數: 7, 總開料支數: 68

鋸片厚度(mm): 4, 料頭尾總切除(mm): 20, 浪費率(%): 16.61

鋁材開料清單 X86232

窗號	編號(用料狀況)	實用長度(長料開數)	需要 支數	開料 支數	長料 支數	餘料 支數	編號(剩餘長度)
T1-X86232-01, T6- X86232-01	1-7, 3	509.0	68	68	7	1	1-2@(337)x2 3@(4954)x1 4-6@(337)x3 7@(4954)x1 3@(337)x1

工程號碼:J853, 工程名稱:延坪

開料長度:6000, 總長料支數:5, 總開料支數:20

鋸片厚度(mm):4, 料頭尾總切除(mm):20, 浪費率(%):19

鋁材開料清單 JM3095(50x30x3)

窗號	編號(用料狀況)	實用長度(長料開數)	需要 支數	開料 支數	長料 支數	餘料 支數	編號(剩餘長度)
T1-JM3095-03	1	2475.0		2			1022
T1-JM3095-01	2	2400.0		2			1172
T6-JM3095-01	3	1530.0		3			1378
T6-JM3095-01	4	1530.0		1			4446
T1-JM3095-02	5	585.0		2			4802
T6-JM3095-02	2	1065.0		1			103
T6-JM3095-02	3	1065.0		1			309
T6-JM3095-02	4	1065.0		2			2308
T6-JM3095-03	1	600.0		1			418
T6-JM3095-03	4	600.0		3			496
T1-JM3095-04	1	210.0		1			204
T1-JM3095-04	3	210.0		1			95

6



美特鋁質有限公司  
MIDI Aluminium Fabricator Ltd.

工程號

J853

地盤

錦上路

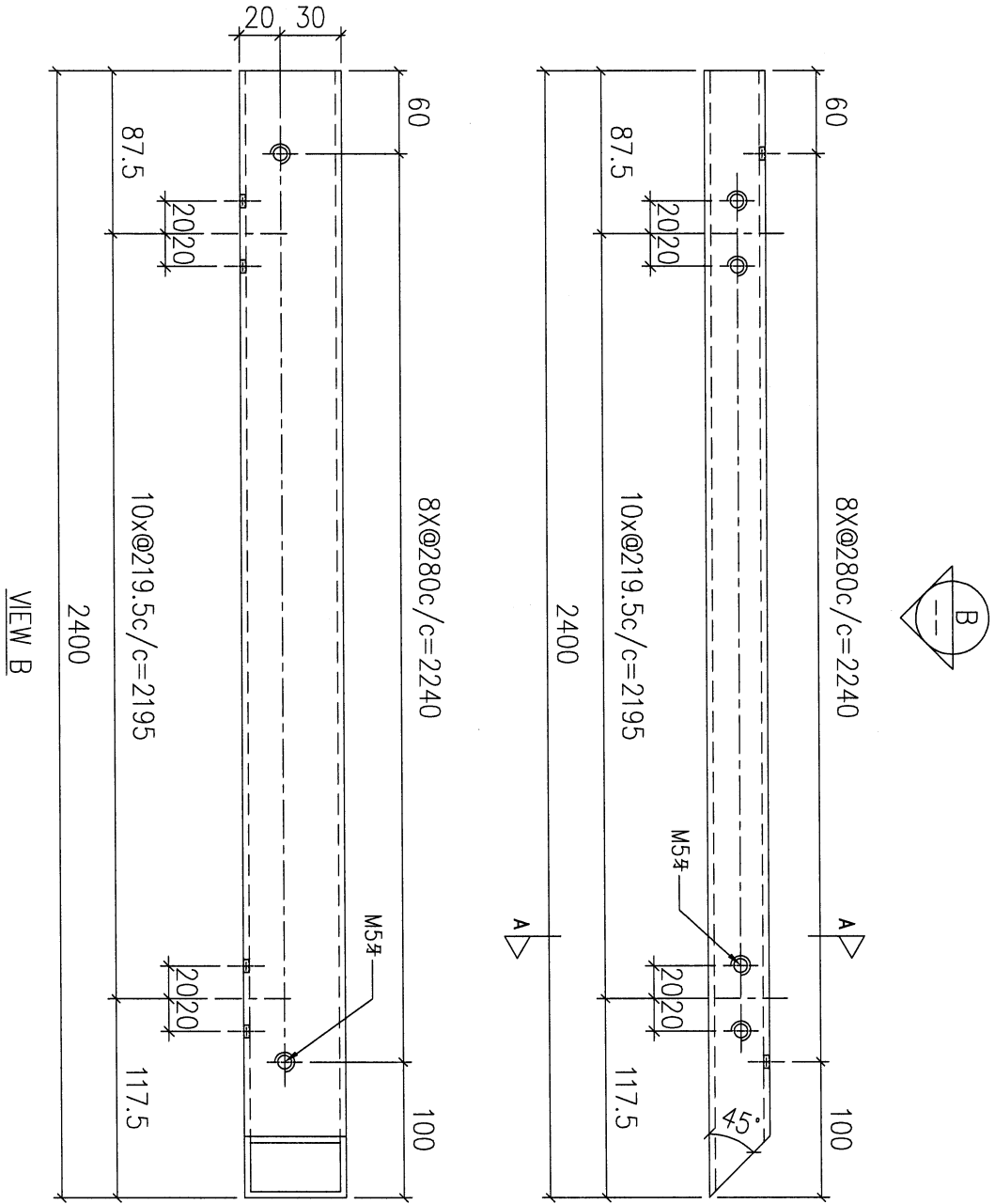

序號	物料編號	數量	使用位置	樓層
01	T1-JM3095-01	2	見組裝圖	T1 FLAT A

名稱	50X30X3 鋁方通	制圖	LHR	2022,09,09	修改		
材料	JM3095	復核	-	-	日期		
顏色	JMQ213457(3coats)	批准			圖號	J853-UP-FAB3-142	

17

工廠用

**美特鋁質有限公司**  
MIDI Aluminium Fabricator Ltd.

工程號	J853	地盤	錦上路
-----	------	----	-----

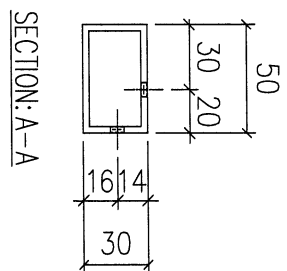
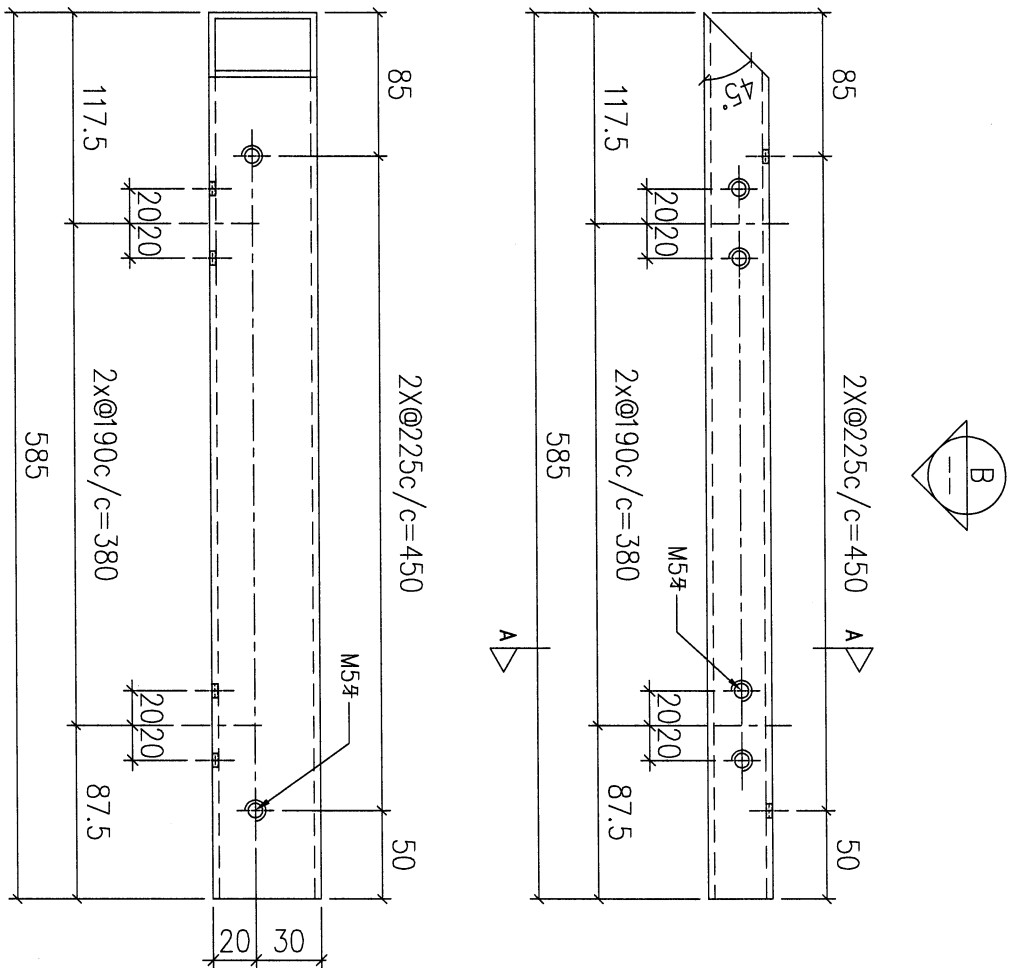

序號	物料編號	數量	使用位置	樓層
01	T1-JM3095-02	2	見組裝圖	T1 FLAT A

名稱	50X30X3鋁方通	制圖	LHR	2022,09,09	修改		
材料	JM3095	復核	-	-	日期		
顏色	JMQ213457(3coats)	批准			圖號	J853-UP-FAB3-154	

8

工廠用



美特鋁質有限公司  
MIDI Aluminium Fabricator Ltd.

工程號

J853

地盤

錦上路

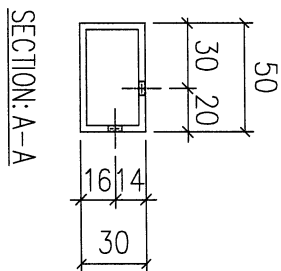
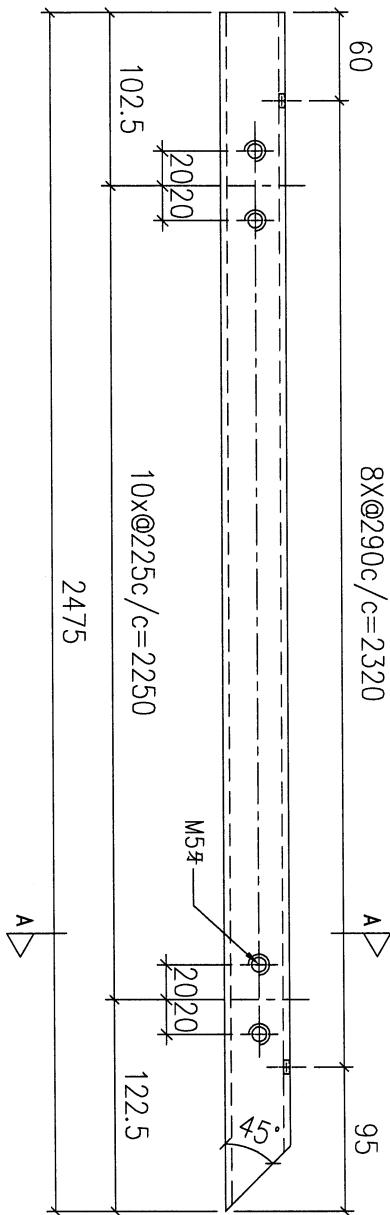
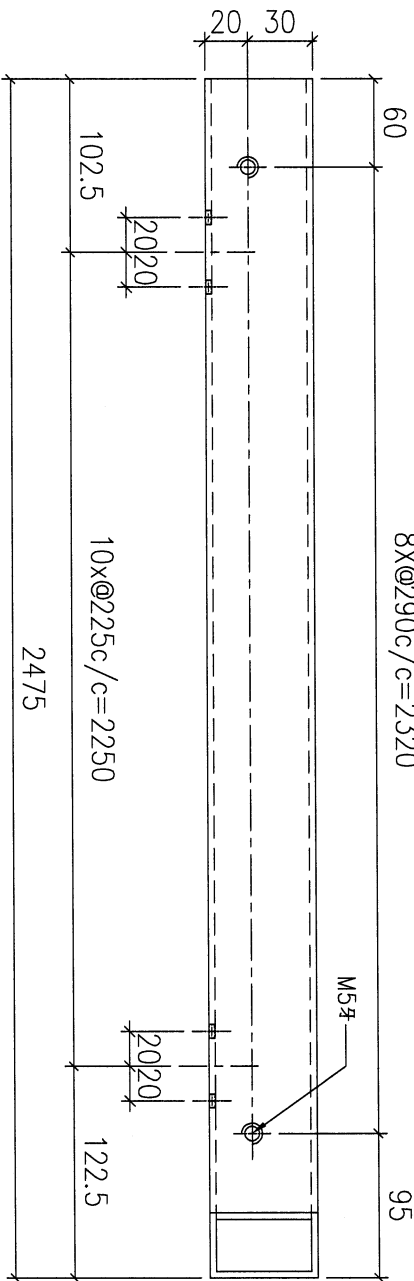

VIEW B

SECTION: A-A

序號	物料編號	數量	使用位置	樓層
01	T1-JM3095-03	2	見組裝圖	T1 FLAT B

名稱	50X30X3鋁方通	制圖	LHR	2022,09,09	修改		
材料	JM3095	復核	-	-	日期		
顏色	JMQ213457(3coats)	批准			圖號	J853-UP-FAB3-143	

9



美特鋁質 有限公司  
MIDI Aluminium Fabricator Ltd.

工程號

J853

地盤

錦上路

工廠用

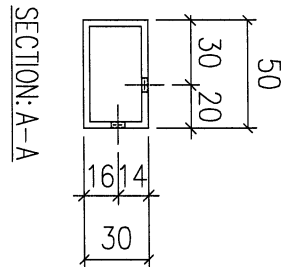
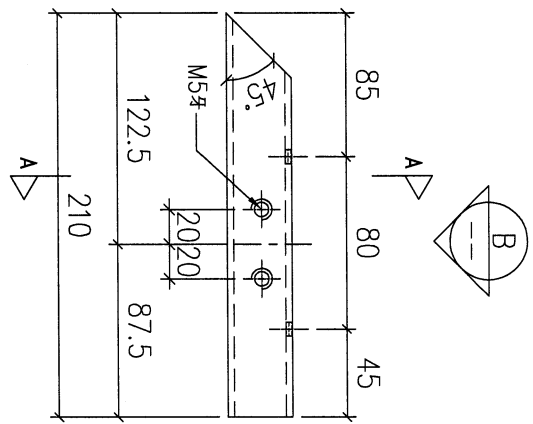
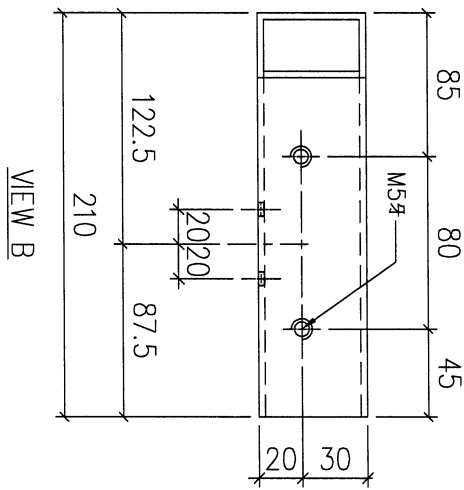

序號	物料編號	數量	使用位置	樓層
01	T1-JM3095-04	2	見組裝圖	T1 FLAT B

名稱	50X30X3鋁方通	制圖	LHR	2022,09,09	修改		
材料	JM3095	復核	-	-	日期		
顏色	JMQ213457(3coats)	批准			圖號	J853-UP-FAB3-159	

10



美特鋁質 有限公司  
MIDI Aluminium Fabricator Ltd.

工程號

J853

地盤

錦上路

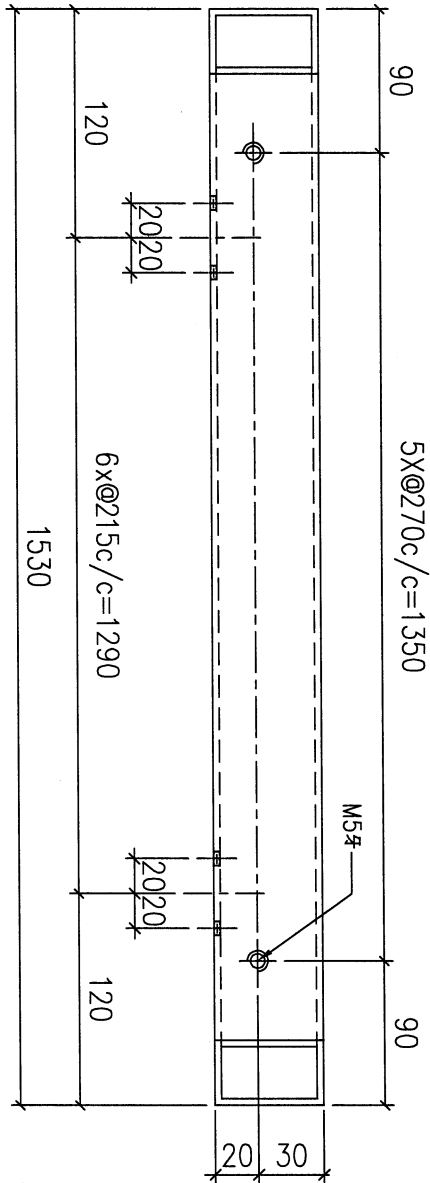
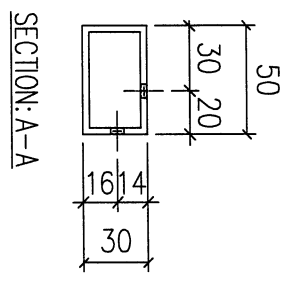
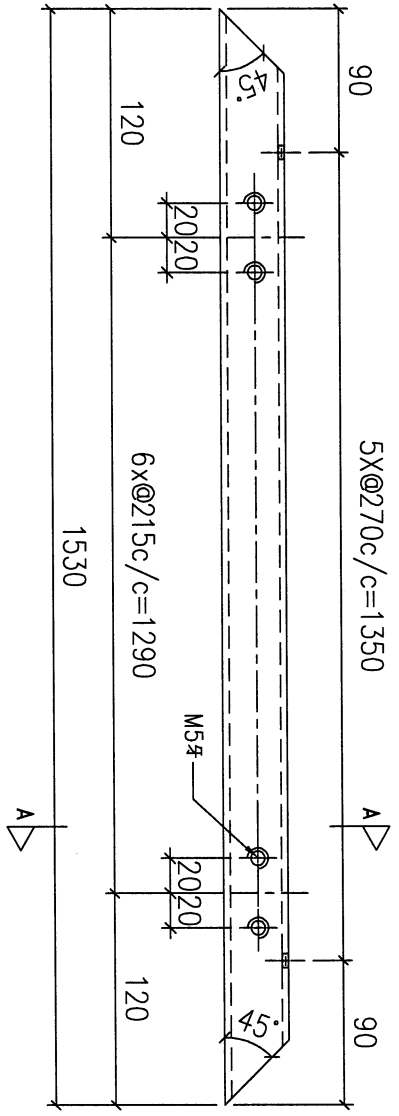
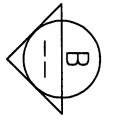

VIEW B

序號	物料編號	數量	使用位置	樓層
<del>01</del>	<del>T5 JM3095 15</del>	<del>12</del>	<del>見組裝圖</del>	<del>T5 FLAT F 11, 26, 4E</del>
02	T6 JM3095-01	4	見組裝圖	T6 FLAT A
<del>03</del>	<del>T6 JM3095 01</del>	<del>17</del>	<del>見組裝圖</del>	<del>T6 FLAT A 6, 7, 8, 26, 4E</del>
04	T7 JM3095 01	17	見組裝圖	T7 FLAT A 7, 20, 4E

名稱	50X30X3鋁方通	制圖	LHR	2022,08,13	修改	-
材料	JM3095	復核	-	-	日期	-
顏色	JMQ213457(3coats)	批准			圖號	J853-UP-FAB2-228

11

工廠用

 <b>美特鋁質 有限公司</b> MIDI Aluminium Fabricator Ltd.			
工程號	J853	地盤	錦上路

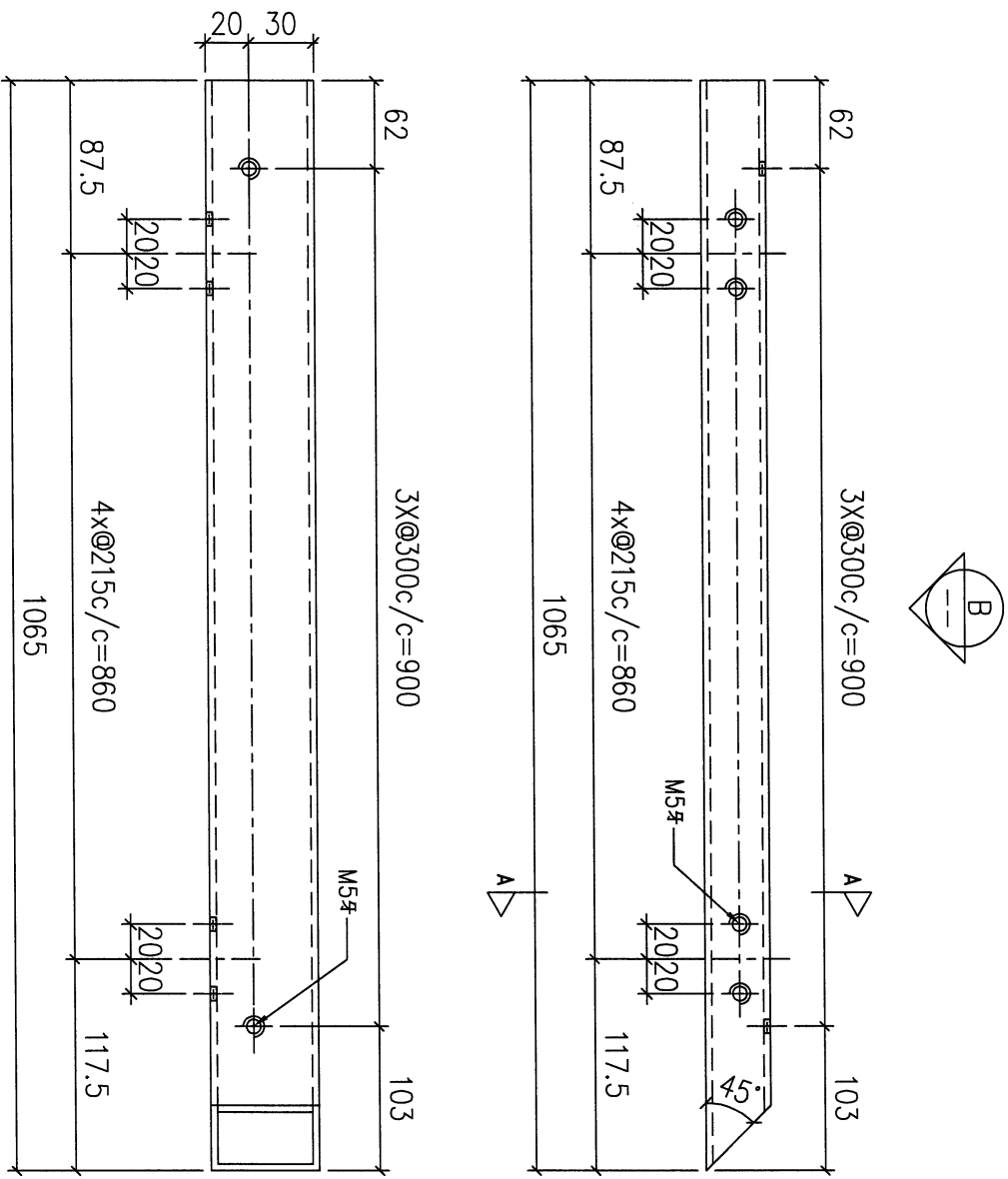

序號	物料編號	數量	使用位置	樓層
01	T6-JM3095-02	4	見組裝圖	T6 FLAT A
02	T6-JM3095-02	17	見組裝圖	T6 FLAT A 0/1, 0/2, 0/3

名稱	50X30X3鋁方通	制圖	LHR	2022,08,13	修改	-
材料	JM3095	復核	-	-	日期	-
顏色	JMQ213457(3coats)	批准			圖號	J853-UP-FAB2-240

12



美特鋁質有限公司  
MIDI Aluminium Fabricator Ltd.

工程號

J853

地盤

錦上路

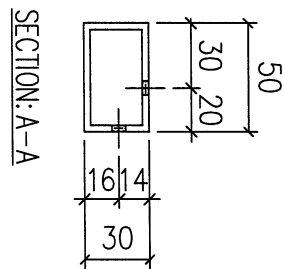
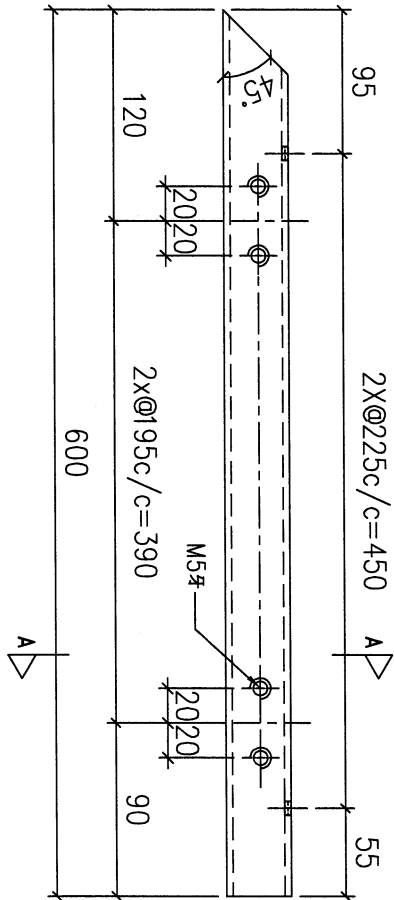
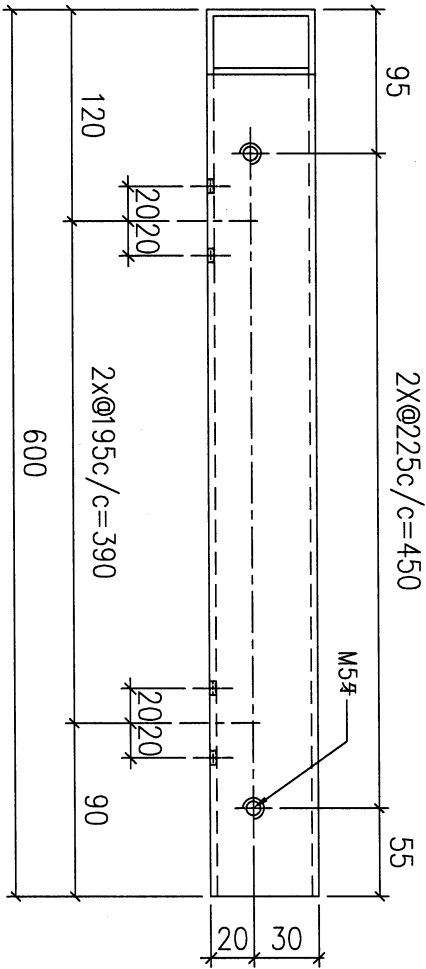

VIEW B

SECTION: A-A

序號	物料編號	數量	使用位置	樓層
01	T6-JM3095-03		見組裝圖	T6 FLAT A
02	<del>T6-JM3095-03</del>	<del>17</del>	<del>見組裝圖</del>	<del>T6 FLAT A 0/1, 8, 20/1</del>

名稱	50X30X3鋁方通	制圖	LHR	2022,08,13	修改	-		
材料	JM3095	復核	-	-	日期	-		
顏色	JMQ213457(3coats)	批准			圖號	J853-UP-FAB2-241		

工程號	J853	地盤	錦上路
-----	------	----	-----

工廠用

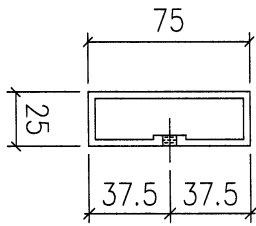
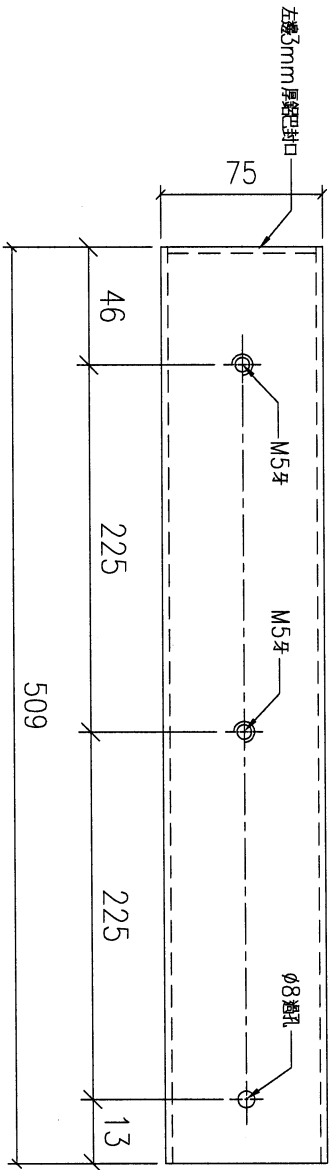

共 68 枚

序號	物料編號	數量	使用位置	樓層
01	T1-X86232-01	24	見組裝圖	
02	T6-X86232-01	44	見組裝圖	
<del>03</del>	<del>T2-X86232-01</del>	<del>224</del>	<del>見組裝圖</del>	<del>T2 FLAT A 6 23/F</del>
<del>04</del>	<del>T2-X86232-01</del>	<del>270</del>	<del>見組裝圖</del>	<del>T2 FLAT B 6 26/F</del>
<del>05</del>	<del>T2-X86232-01</del>	<del>295</del>	<del>見組裝圖</del>	<del>T2 FLAT 0 5 26/F</del>
<del>06</del>	<del>T2-X86232-01</del>	<del>126</del>	<del>見組裝圖</del>	<del>T2 FLAT D 6 16/F</del>
<del>07</del>	<del>T3-X86232-01</del>	<del>224</del>	<del>見組裝圖</del>	<del>T3 FLAT A 6 23/F</del>
<del>08</del>	<del>T3-X86232-01</del>	<del>270</del>	<del>見組裝圖</del>	<del>T3 FLAT B 6 26/F</del>
<del>09</del>	<del>T3-X86232-01</del>	<del>270</del>	<del>見組裝圖</del>	<del>T3 FLAT 0 8 26/F</del>
<del>10</del>	<del>T3-X86232-01</del>	<del>135</del>	<del>見組裝圖</del>	<del>T3 FLAT D 6 16/F</del>
		2168		

名稱	75X25X3 鋁方通	制圖	LHR	2022,09,09	修改	-	
材料	X86232	復核	-	-	日期	-	
顏色	JMQ213457(3coats)	批准			圖號	J853-UP-FAB3-141	



美特鋁質有限公司  
MIDI Aluminium Fabricator Ltd.

序号	物料編號	數量	位置
01	LJ-C01	68	見組裝圖

工程號	J853	地盤	錦上路
-----	------	----	-----

工廠用

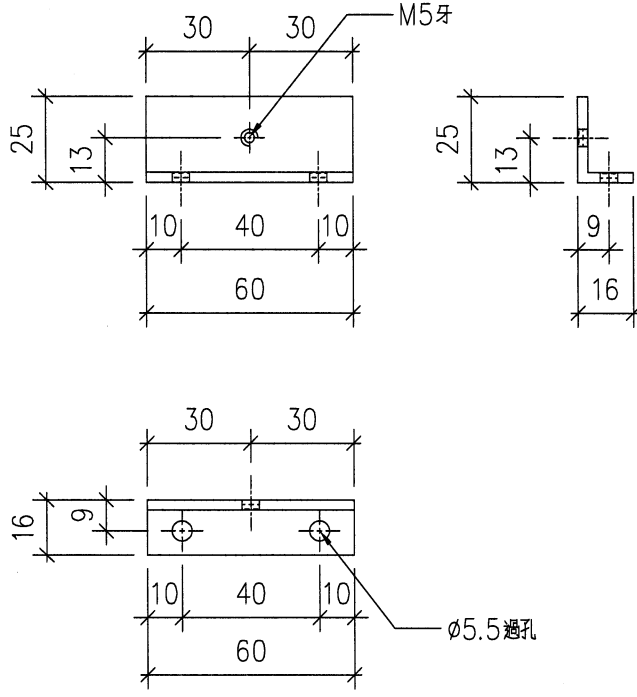

名稱	鋁角加工圖	制圖	LHR	2022,09,12	修改	-		
材料	25*16*3mm厚鋁角(用廢料)	復核	-	-	日期	-		
顏色	MILL	批准			圖號	J853-UP-LJ01		

15



美特鋁質有限公司  
MIDI Aluminium Fabricator Ltd.

工程號

J853

地盤

錦上路

送工地

組裝圖

B

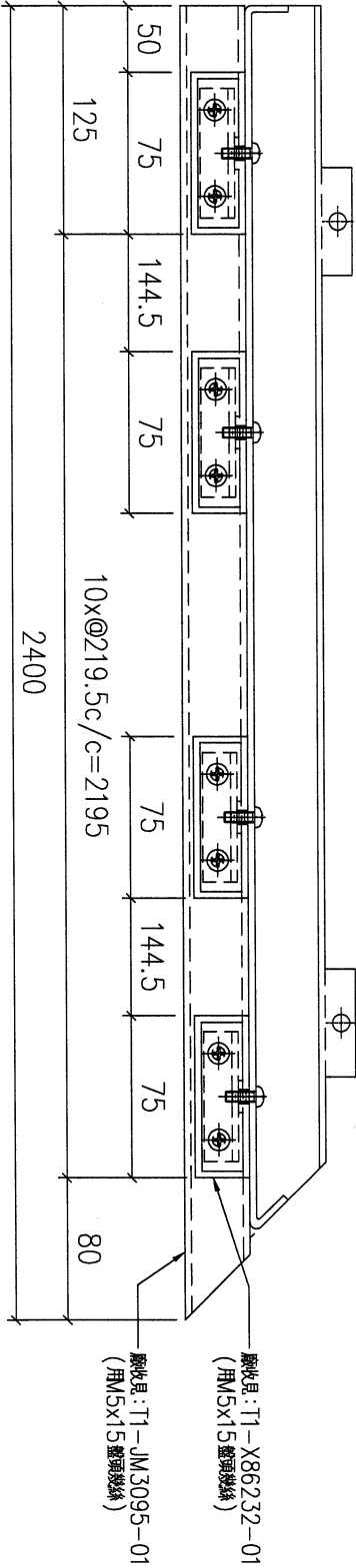

剖面 B-B

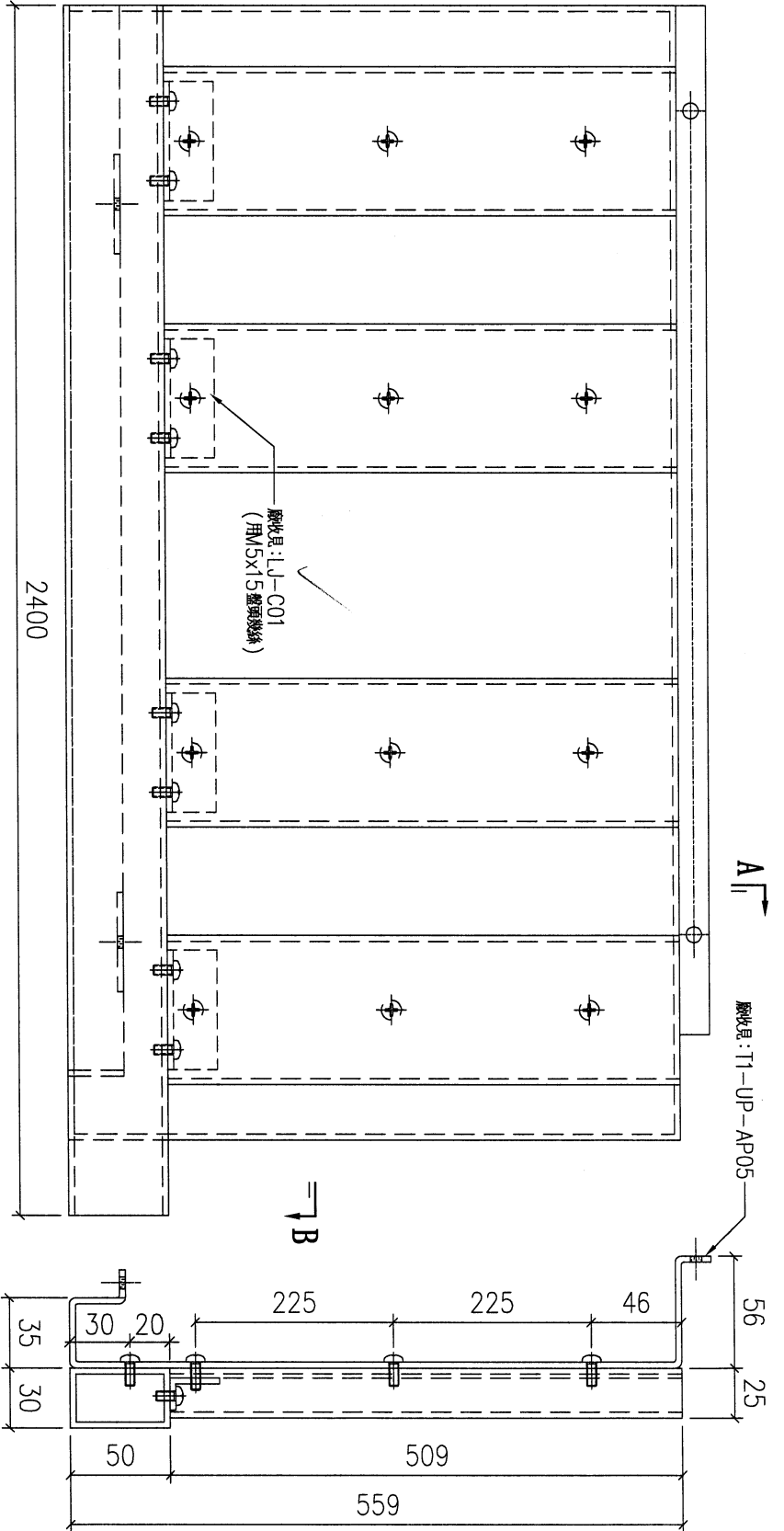

剖面 A-A

序號	物料編號	數量	使用位置	樓層
01	T1-UP-G03	2	見派位圖	

名稱	UP 陽台鋁柵格組裝圖	制圖	LHR	2022,09,14	修改	-		
材料	-	復核	-	-	日期	-		
顏色	ECW3D99332-ZD1	批准			圖號	J853-UP-ASS3-24		

2/4

16



美特鋁質有限公司  
MIDI Aluminium Fabricator Ltd.

工程號 J853 地盤 錦上路

送工地

組裝圖

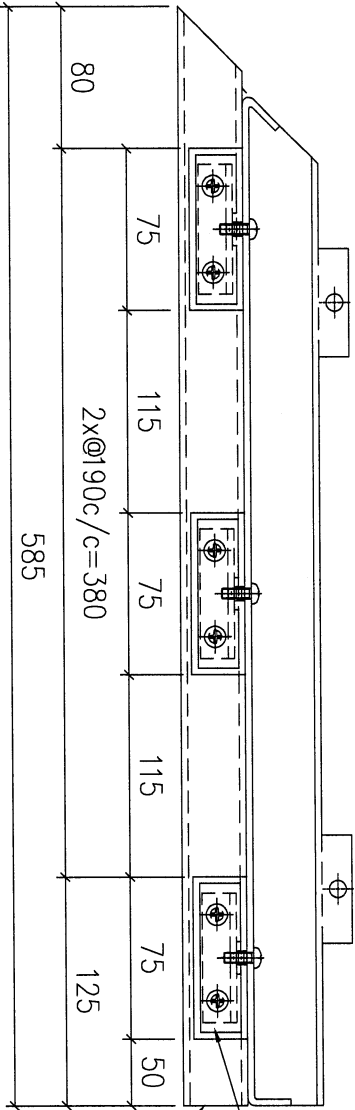

剖面 B-B

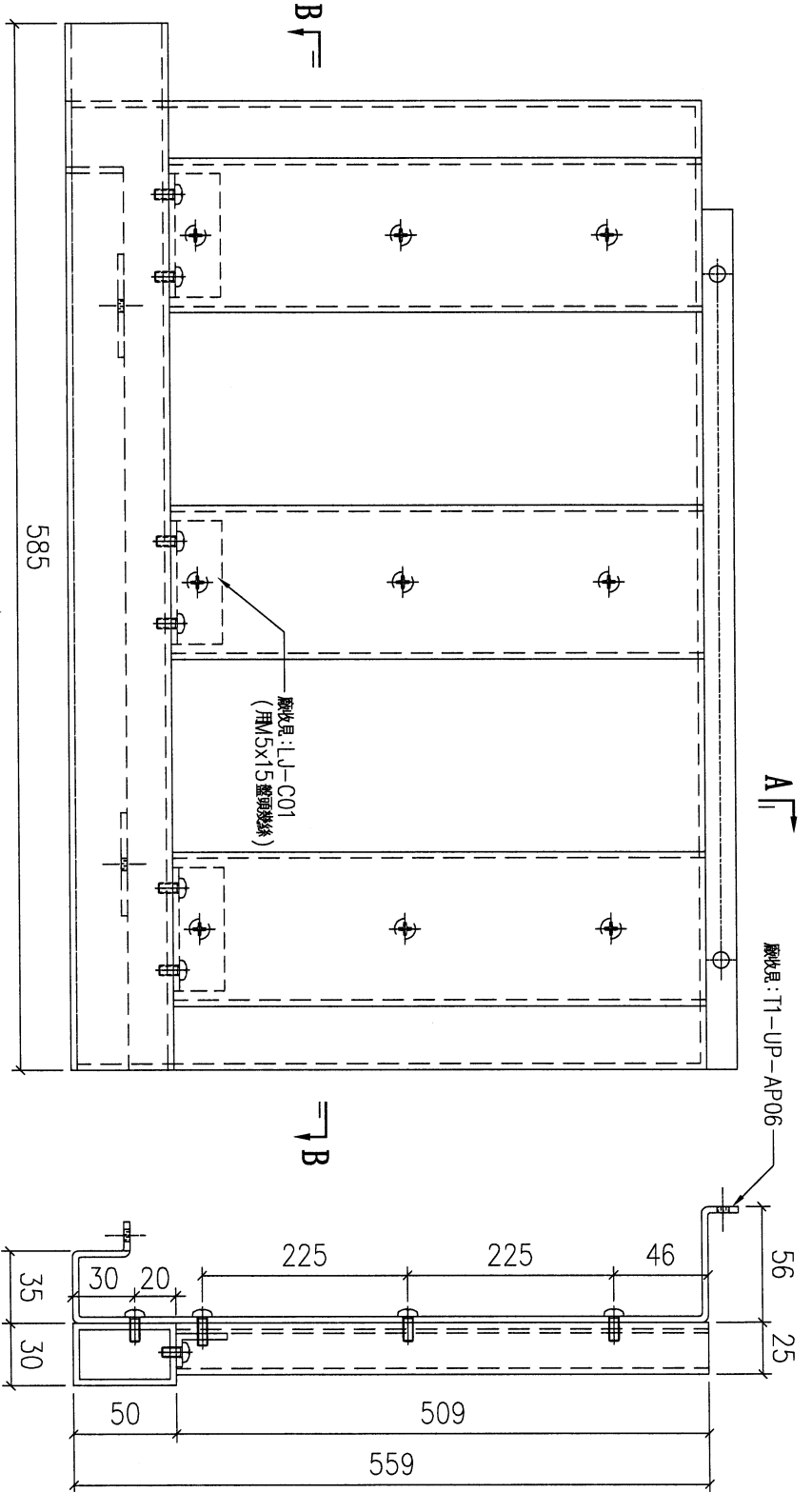

剖面 A-A

廠收尺: T1-X86232-01  
(用M5x15 螺頭螺絲)

廠收尺: T1-JM3095-02  
(用M5x15 螺頭螺絲)

序號	物料編號	數量	使用位置	樓層
01	T1-UP-G04	2	見派位圖	

名稱	UP 陽台鋁柵格組裝圖	制圖	LHR	2022,09,14	修改	-		
材料	-	復核	-	-	日期	-		
顏色	ECW3D99332-ZD1	批準			圖號	J853-UP-ASS3-25		

2/4

17



美特鋁質有限公司  
MIDI Aluminium Fabricator Ltd.

工程號

J853

地盤

錦上路

組裝圖

送工地

B

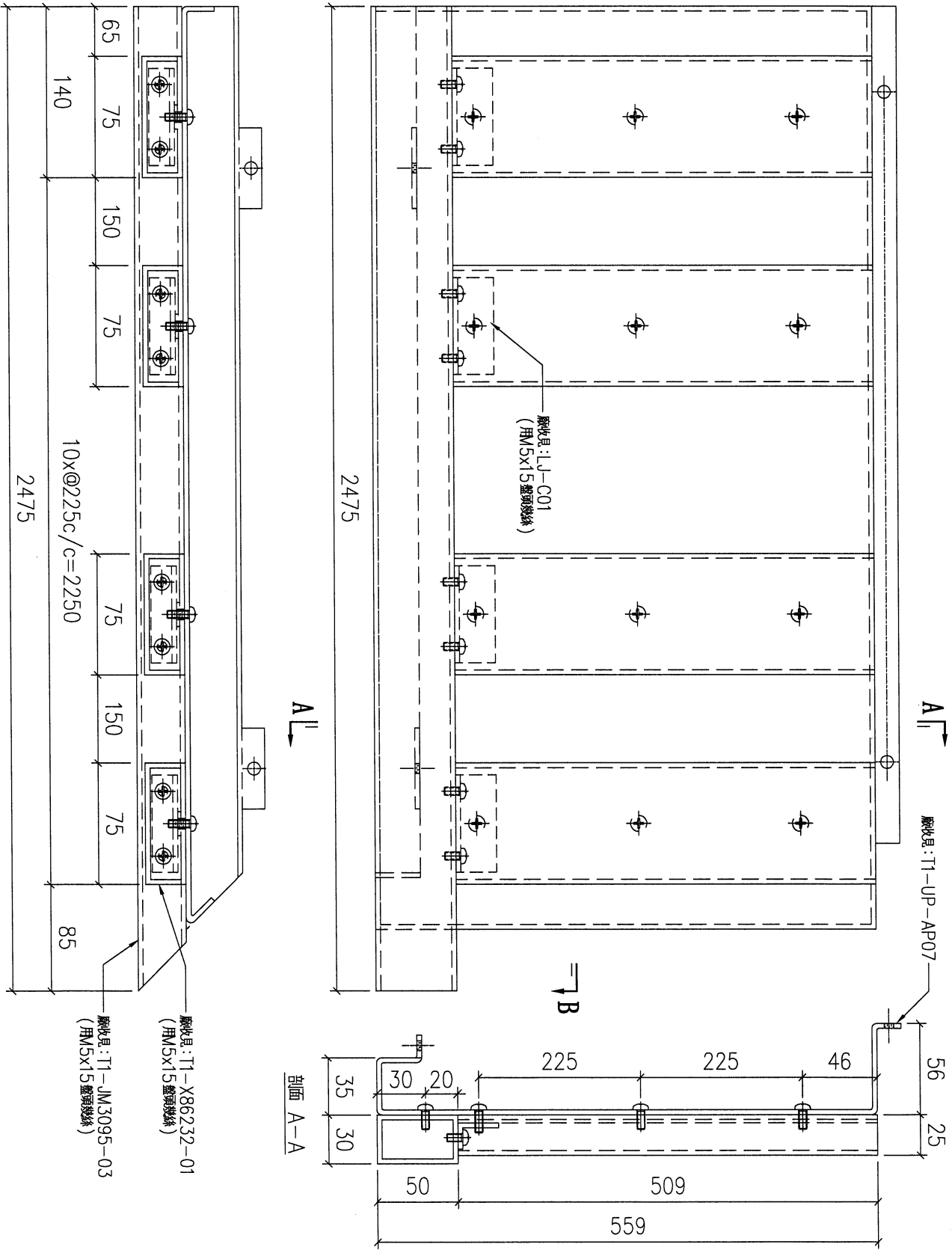

2件

序號	物料編號	數量	使用位置	樓層
01	T1-UP-G06	2	見派位圖	

名稱	UP 陽台鋁柵格組裝圖	制圖	LHR	2022,09,14	修改	-		
材料	-	復核	-	-	日期	-		
顏色	ECW3D99332-ZD1	批准			圖號	J853-UP-ASS3-26		

18



美特鋁質有限公司  
MIDI Aluminium Fabricator Ltd.

工程號

J853

地盤

錦上路

送工地

組裝圖

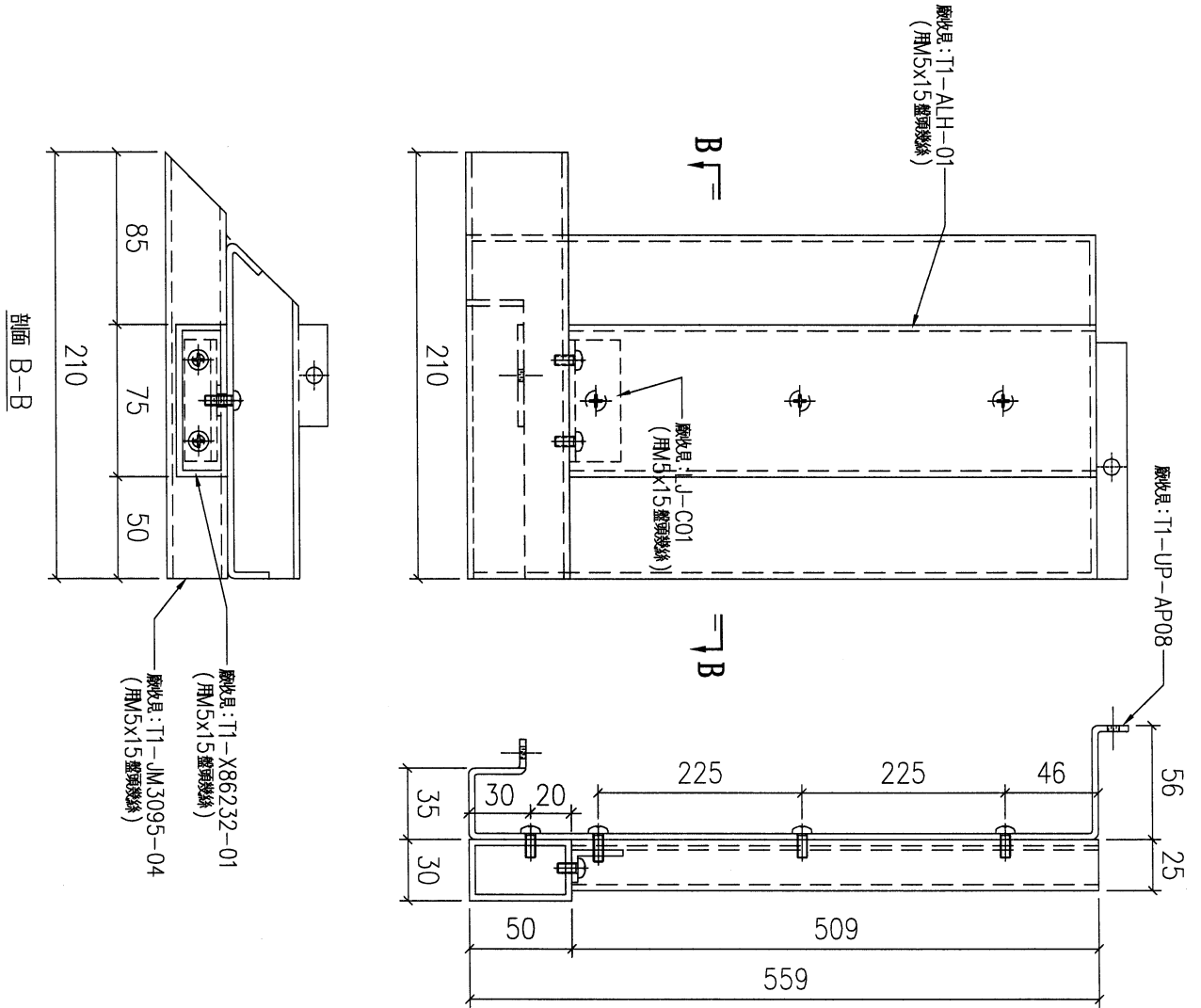

序號	物料編號	數量	使用位置	樓層
01	T1-UP-G07	2	見派位圖	

名稱	UP 陽台鋁柵格組裝圖	制圖	LHR	2022,09,14	修改	-		
材料	-	復核	-	-	日期	-		
顏色	ECW3D99332-ZD1	批准			圖號	J853-UP-ASS3-27		

2件



工程號 J853 地盤 錦上路

送工地

組裝圖

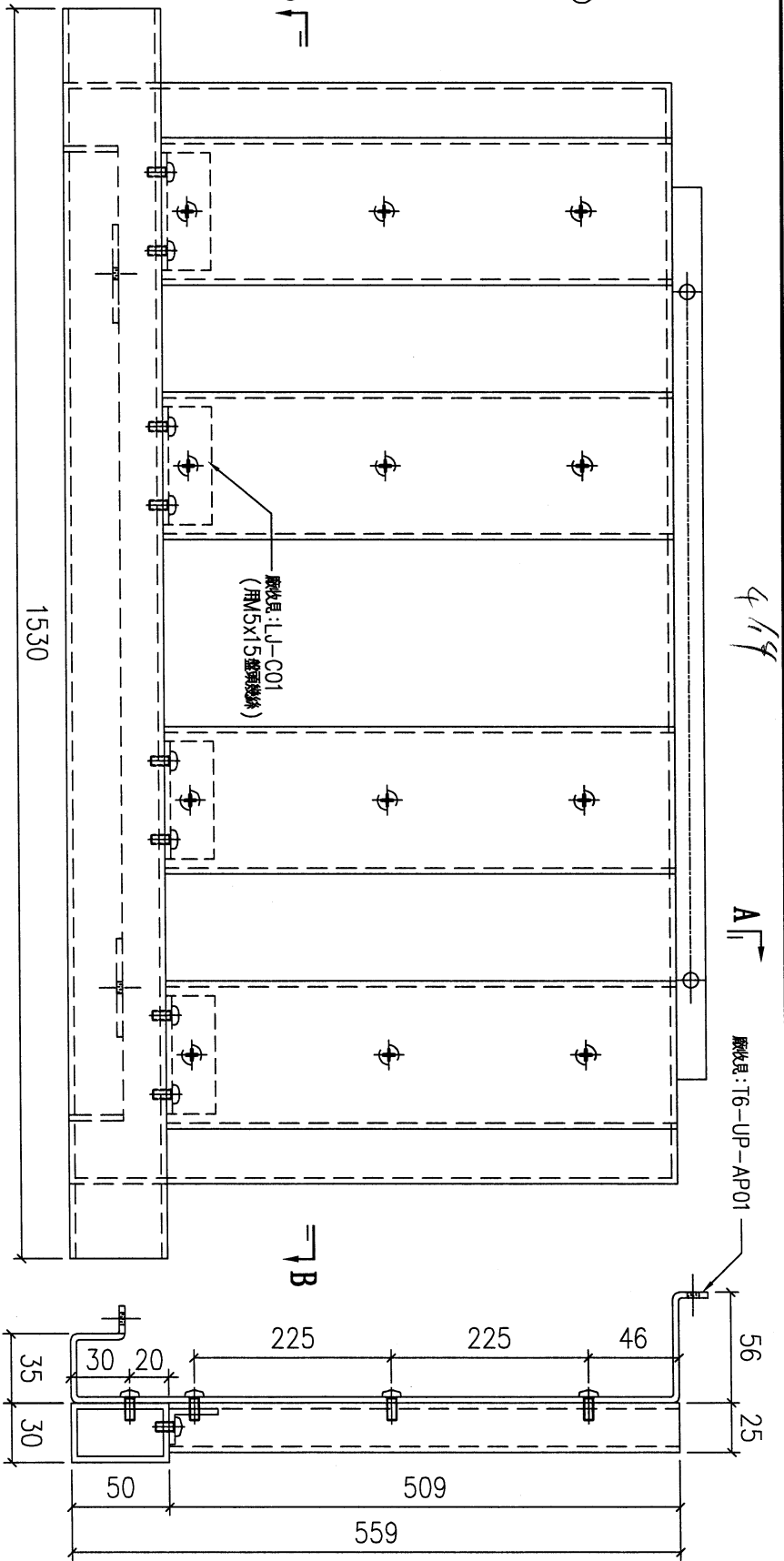
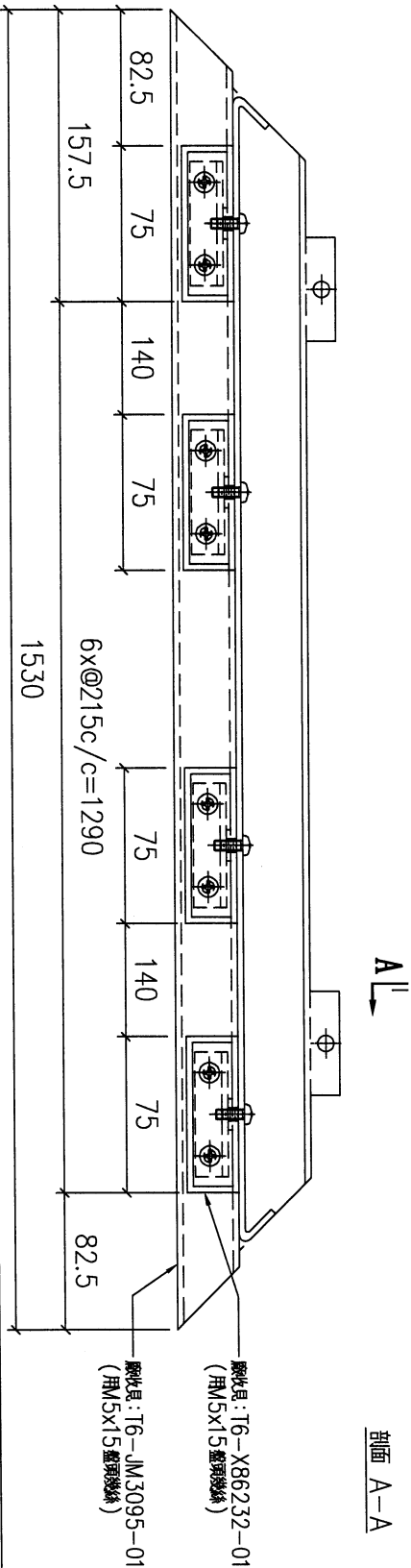

剖面 B-B

剖面 A-A

序號	物料編號	數量	使用位置	樓層
01	T6-UP-G04	4	見派位圖	
02	<del>T6-UP-G04</del>	<del>17</del>	<del>見派位圖</del>	<del>T0 FLAT B 0/F 0-20/F</del>

名稱	UP 陽台鋁柵格組裝圖	制圖	LHR	2022,08,15	修改	-		
材料	-	復核	-	-	日期	-		
顏色	ECW3D99332-ZD1	批准			圖號	J853-UP-ASS2-40		



工程號	J853	地盤	錦上路
-----	------	----	-----

送工地

組裝圖

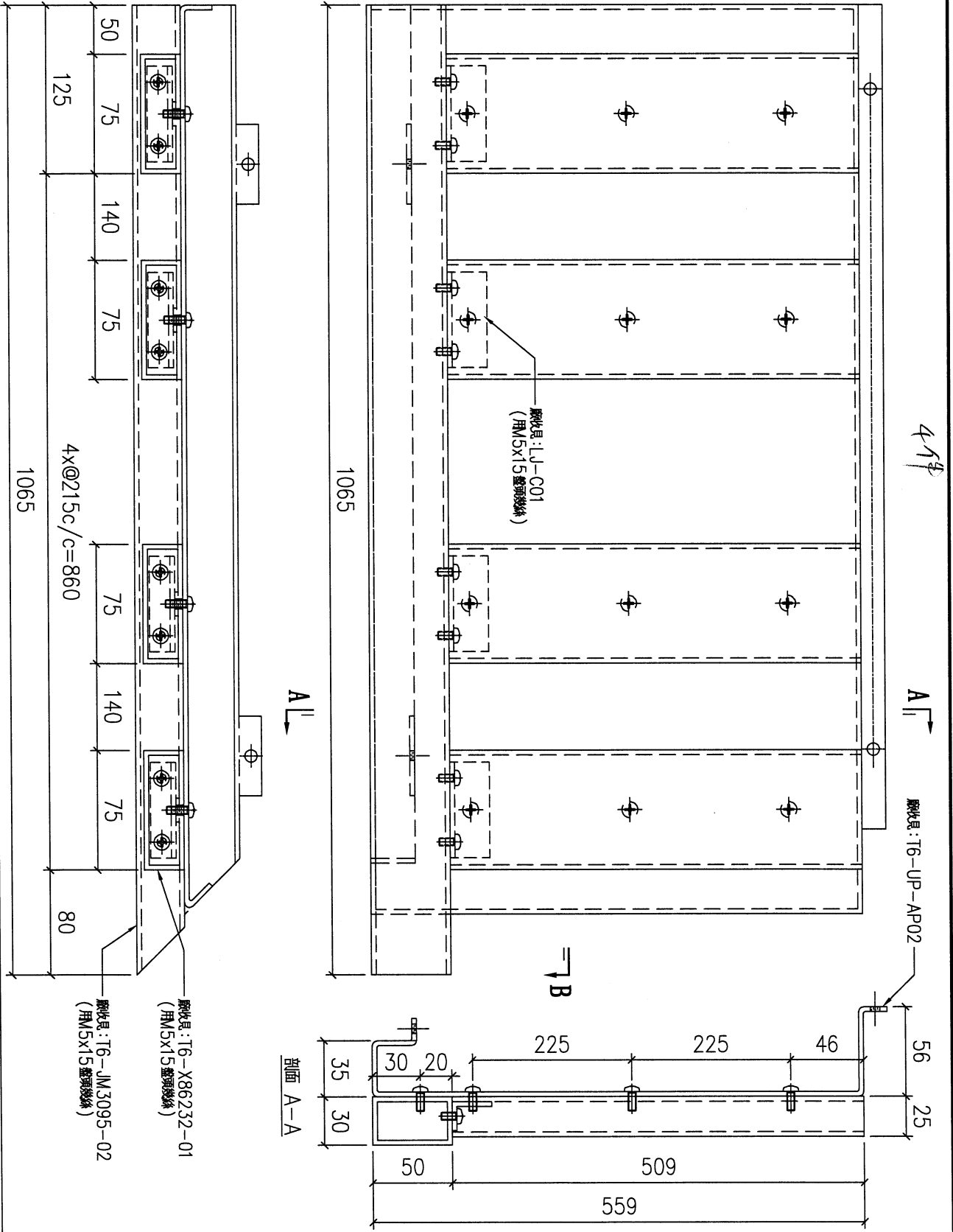

序號	物料編號	數量	使用位置	樓層
01	T6-UP-C05	4	見派位圖	
02	T6-UP-G05	17	見派位圖	T6 FLAT B 0/F 0-20/F

名稱	UP 陽台鋁柵格組裝圖	制圖	LHR	2022,08,15	修改	-
材料	-	復核	-	-	日期	-
顏色	ECW3D99332-ZD1	批准			圖號	J853-UP-ASS2-41

21



美特鋁質有限公司  
MIDI Aluminium Fabricator Ltd.

工程號

J853

地點

錦上路

送工地

組裝圖

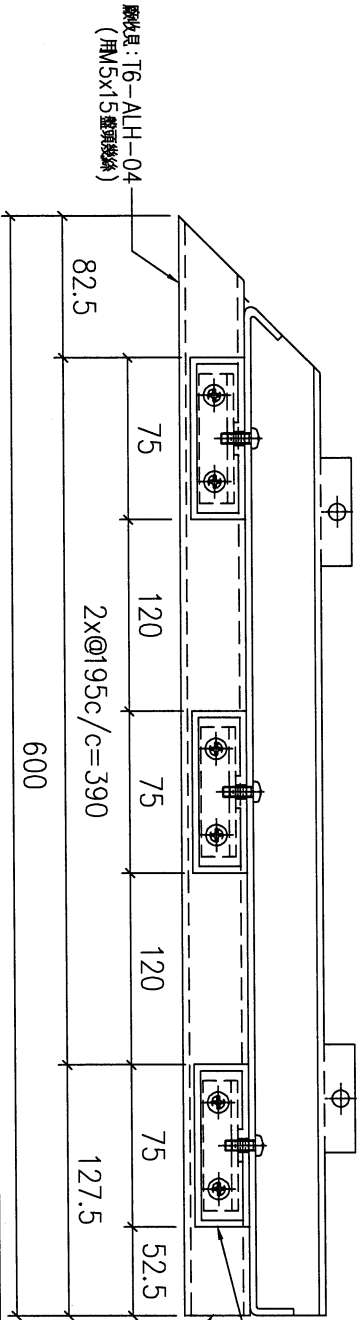

剖面 B-B

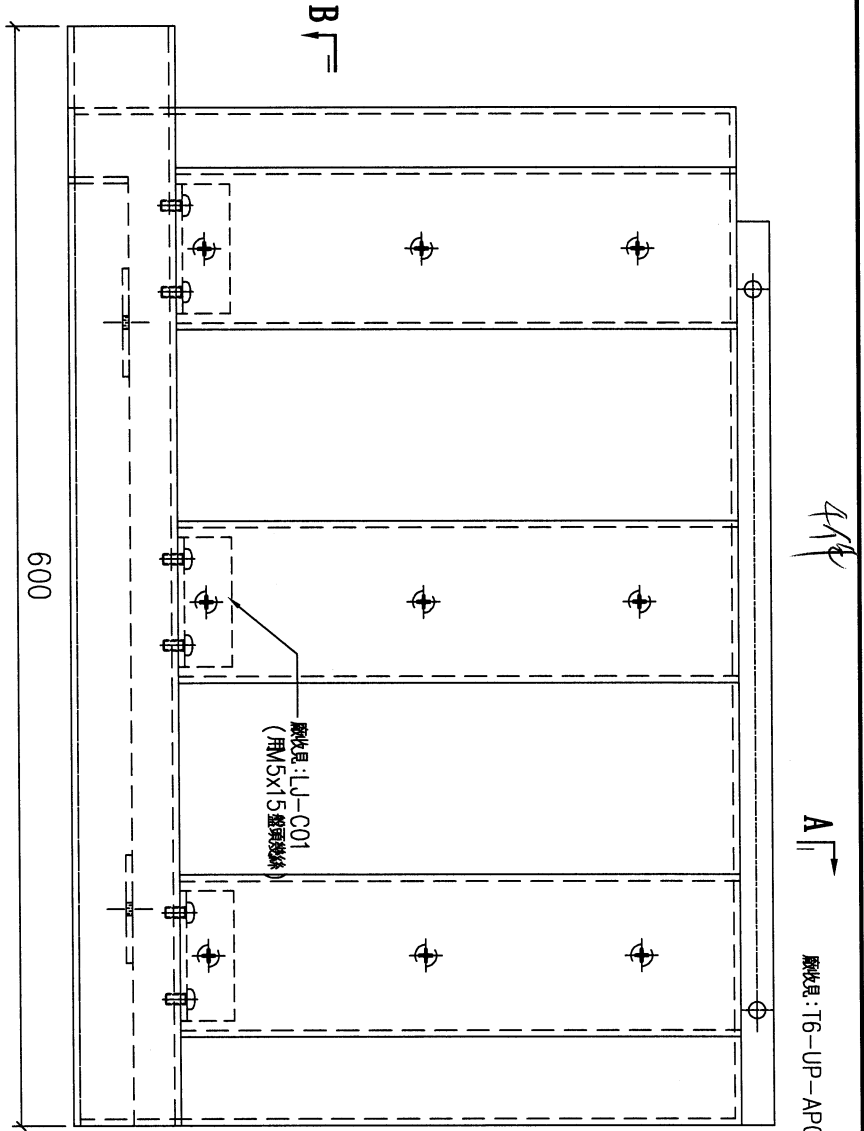

剖面 A-A

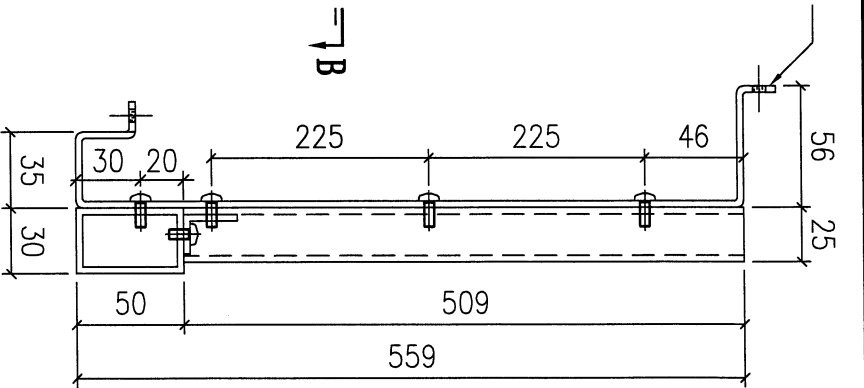

序號	物料編號	數量	使用位置	樓層
01	T6-UP-G06	4	見派位圖	
02	T6-UP-606	17	見派位圖	

名稱	UP 陽合鋁柵格組裝圖	制圖	LHR	2022,08,15	修改	-
材料	-	復核	-	-	日期	-
顏色	ECW3D99332-ZD1	批准			圖號	J853-UP-ASS2-42



23



美特鋁質 有限公司  
MIDI Aluminium Fabricator Ltd.

工程號	J853	地盤	錦上路
-----	------	----	-----

送工廠

2件

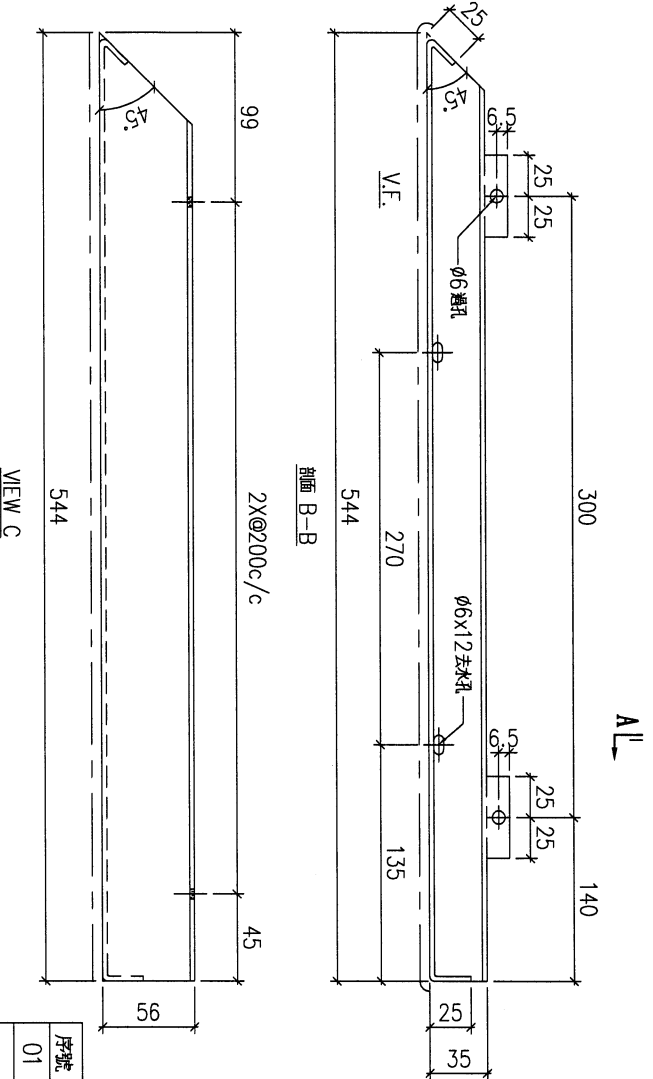
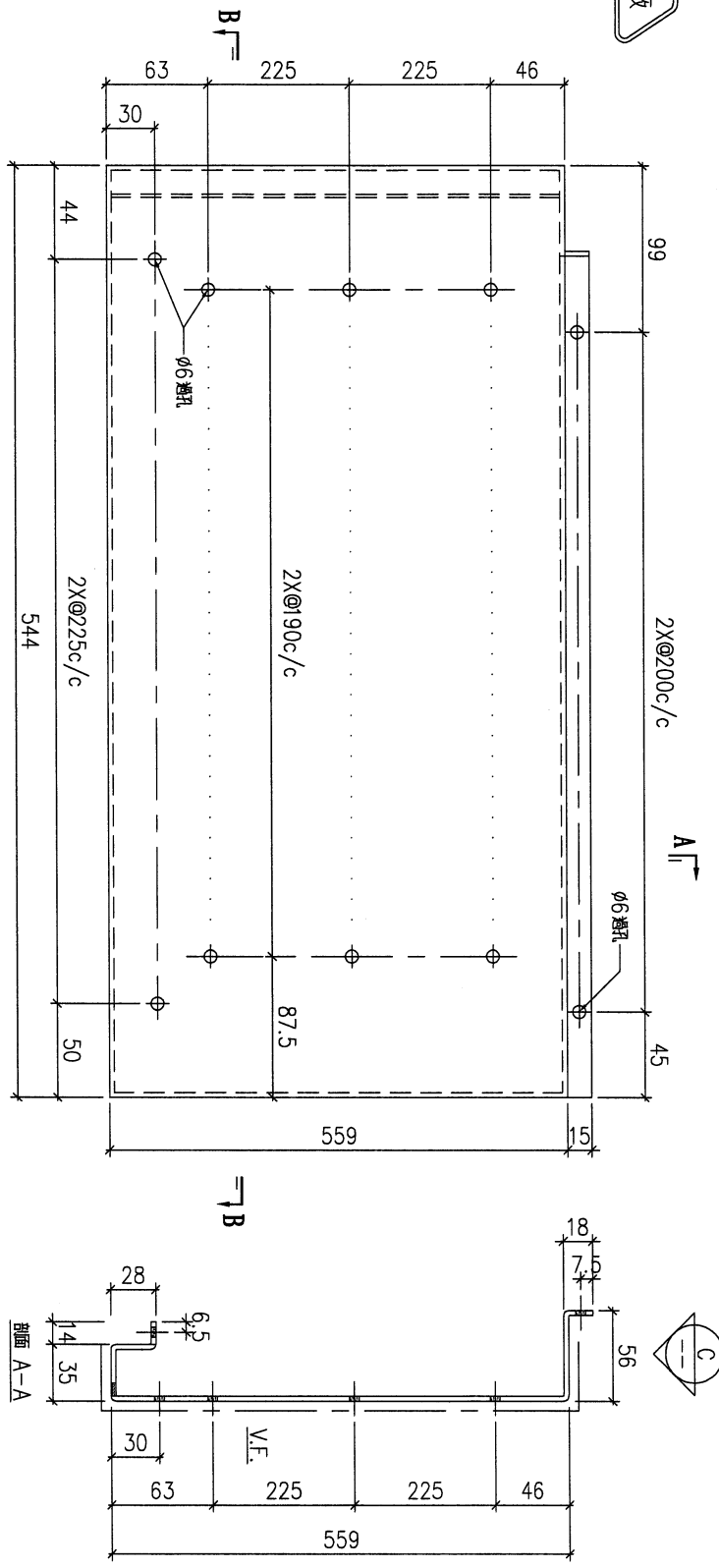

序號	物料編號	數量	安裝位置	樓層
01	T1-UP-AP06	2	見組裝圖	

名稱	陽台鋁板加工圖	制圖	LHR	2022.6.30	修改		
材料	3mm厚鋁板 (3003H14)	復核	-	-	日期		
顏色		批准			圖號	J853-RAI-AP17	



25



美特鋁質 有限公司  
MIDI Aluminium Fabricator Ltd.

工程號 J853 地盤 錦上路

送工廠

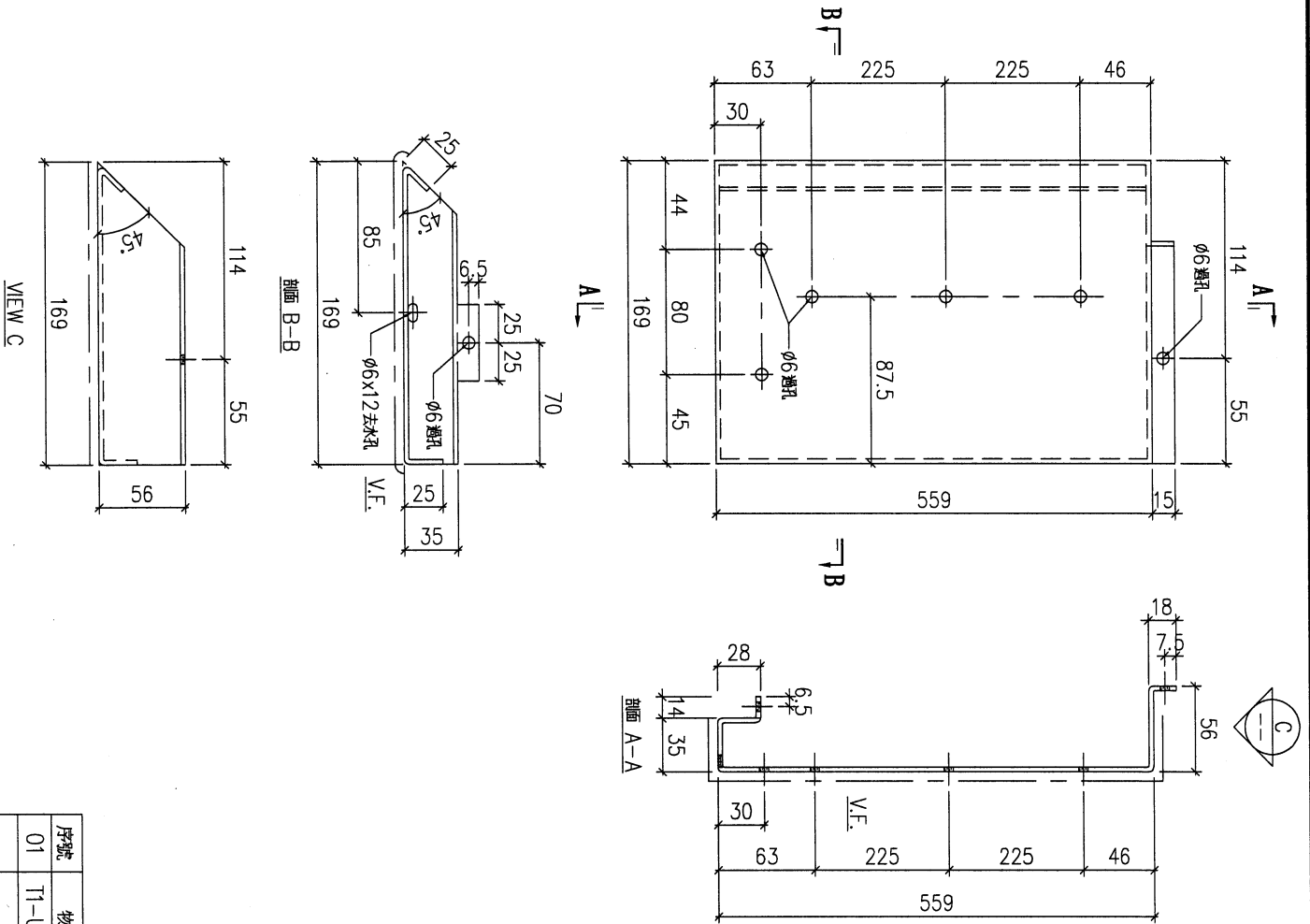

214

序號	物料編號	數量	安裝位置	樓層
01	T1-UP-AP08	2	見詳裝圖	

名稱	陽台鋁板加工圖	制圖	LHR	2022.6.30	修改		
材料	3mm厚鋁板 (3003H14)	復核	-	-	日期		
顏色		批準			圖號	J853-RAI-AP19	



27

**美特鋁質 有限公司**  
**MIDI Aluminium Fabricator Ltd.**

工程號	J853	地盤	錦上路
-----	------	----	-----

送工廠

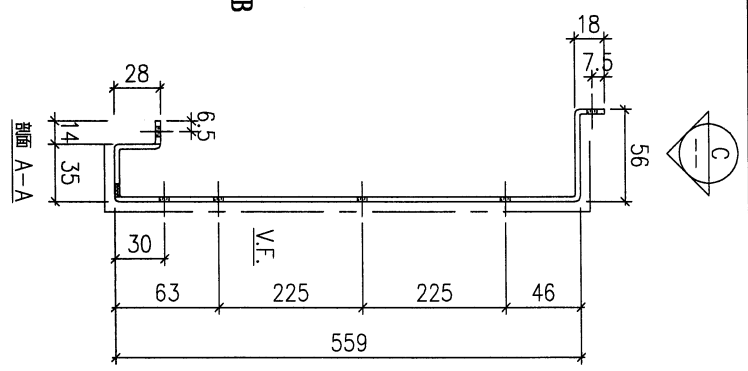
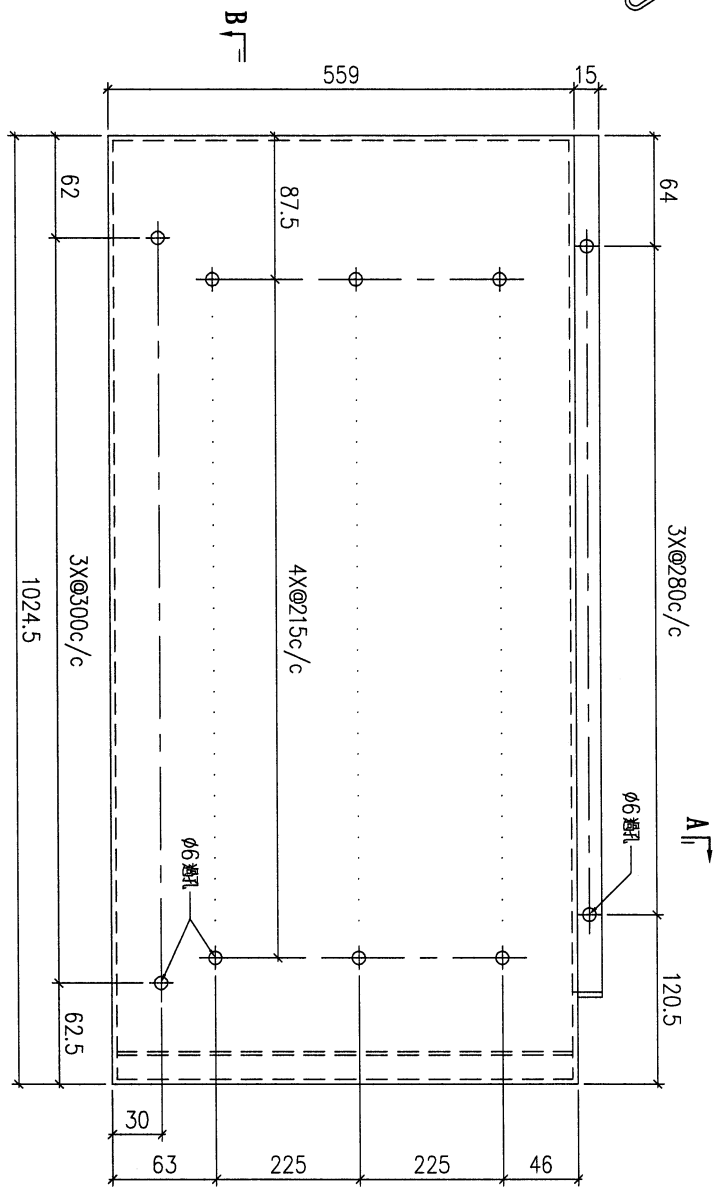
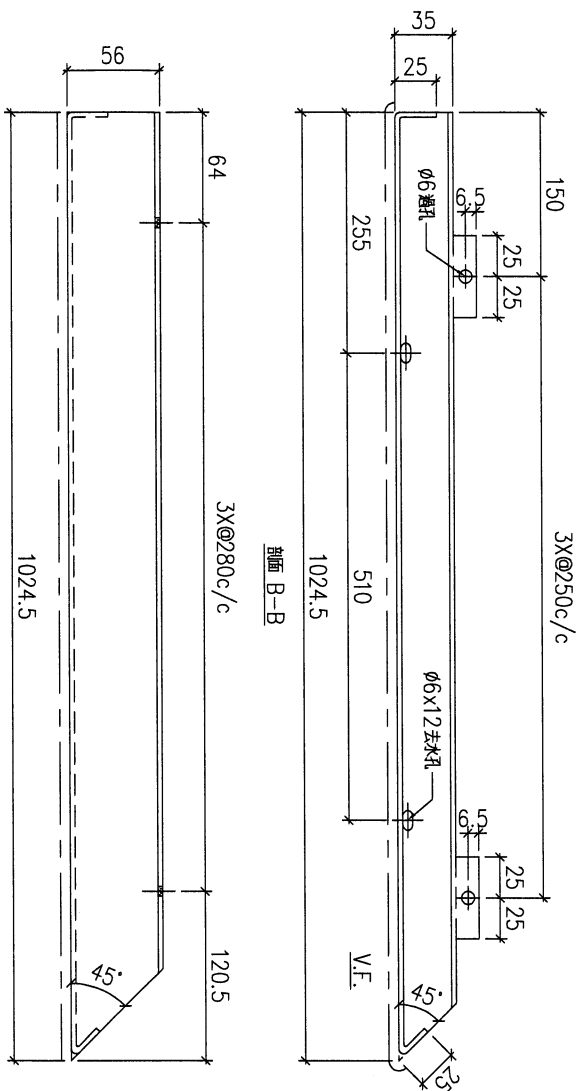

序號	物料編號	數量	安裝位置	樓層
01	T6-UP-AP02	4	見組裝圖	
02	T6-UP-AP02	17	見組裝圖	

名稱	陽台鋁板加工圖	制圖	LHR	2022.6.30	修改		
材料	3mm厚鋁板 (3003H14)	復核	-	-	日期		
顏色		批準			圖號	J853-RAI-AP20	

28



美特鋁質 有限公司  
MIDI Aluminium Fabricator Ltd.

工程號

J853

地盤

錦上路

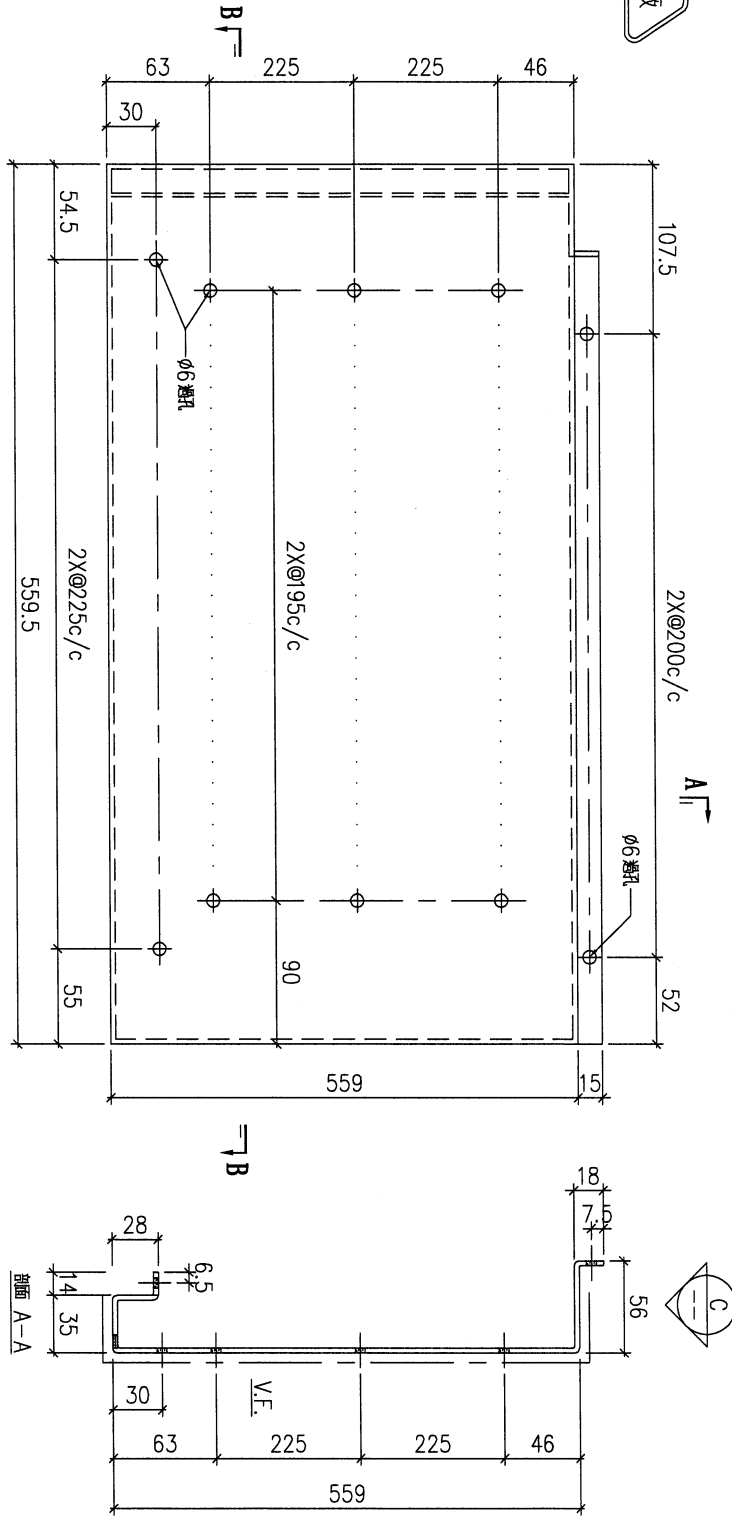

4件

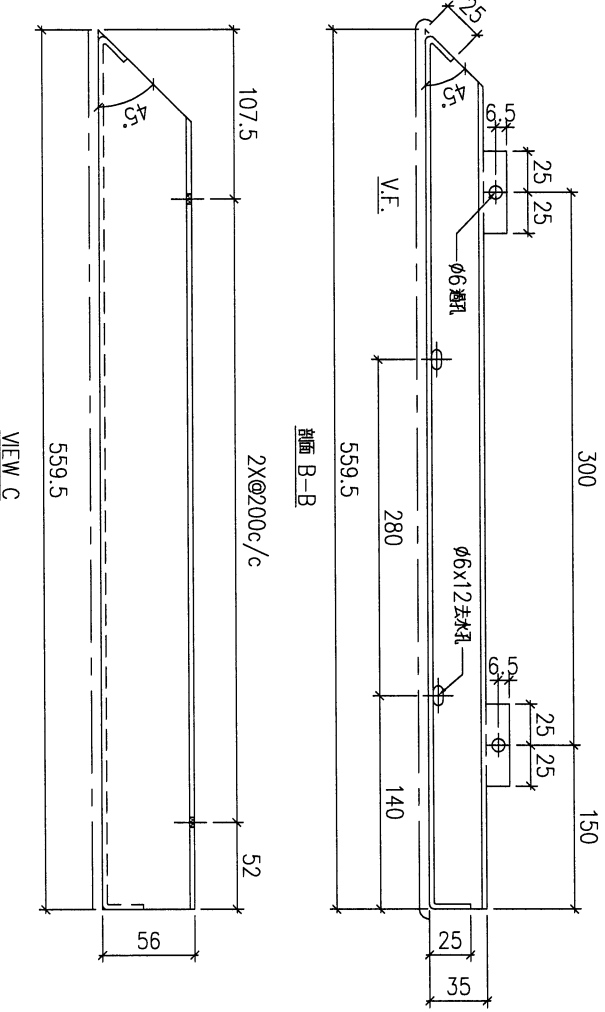

序號	物料編號	數量	安裝位置	樓層
01	T6-UP-AP03	4	見組裝圖	

名稱	陽台鋁板加工圖	制圖	LHR	2022.6.30	修改		
材料	3mm厚鋁板 (3003H14)	復核	-	-	日期		
顏色		批準			圖號	J853-RAI-AP21	







