

工程指示 / 要求簡箋 ENGINEER INSTRUCTIONS (E.I.)

工程指示編號:	EI- 6181	修改版本:	A
	HK-1385		
工程編號:	J 853	工程名稱:	延坪道
收件人:	生統	發件人:	Joe Chan
工程項目:	平台天花項目 地盤用鋁板(T1, 三角位)	日期:	20/06/2023

<input checked="" type="checkbox"/> 原合約工程包	<input type="checkbox"/> 原合約工程加 / 減賬 QT-	<input type="checkbox"/> 新工程報價 QT-
--	--	------------------------------------

信件批核號碼/圖紙參考編號:	批核模具圖紙編號:
客戶指示附件:	管理內部批簽署:

<input type="checkbox"/> 初步鋁料 B.M.	<input type="checkbox"/> 加工拆圖, 然後生產	<input type="checkbox"/> 尺寸表
<input type="checkbox"/> 正式鋁料 B.M.	<input type="checkbox"/> 技術上資料 / 指示	<input type="checkbox"/> 報價
<input type="checkbox"/> 配件 B.M.	<input type="checkbox"/> 樣辦或貨品說明書	<input type="checkbox"/> 分判合約
<input checked="" type="checkbox"/> 其他: 鋁板		

內容: 新增鋁板 BM表 Item 62 ~ Item 68
請依附件資料生產鋁板, 送地盤.
急

完成上列要求日期: 10/7/2023 ASAP

國內

<input type="checkbox"/> 生產技術總監	<input type="checkbox"/> 連附件	<input type="checkbox"/> 技術部	<input type="checkbox"/> 連附件	<input type="checkbox"/> 生產部	<input type="checkbox"/> 連附件
<input type="checkbox"/> 採購部	<input type="checkbox"/> 連附件	<input checked="" type="checkbox"/> 生產統籌部	<input checked="" type="checkbox"/> 連附件	<input type="checkbox"/> 報關組	<input type="checkbox"/> 連附件
<input type="checkbox"/> 質檢部	<input type="checkbox"/> 連附件	<input type="checkbox"/> 會計部	<input type="checkbox"/> 連附件	<input type="checkbox"/> 機械設計部	<input type="checkbox"/> 連附件
<input type="checkbox"/> 香港辦	<input type="checkbox"/> 連附件	<input type="checkbox"/> 其他:			

香港

<input type="checkbox"/> 行政部	<input type="checkbox"/> 連附件	<input type="checkbox"/> 會計部	<input type="checkbox"/> 連附件	<input type="checkbox"/> 統籌部	<input type="checkbox"/> 連附件	<input type="checkbox"/> 工程部	<input type="checkbox"/> 連附件
<input type="checkbox"/> 採購部	<input type="checkbox"/> 連附件	<input type="checkbox"/> QS部	<input type="checkbox"/> 連附件	<input checked="" type="checkbox"/> 地盤管理	<input checked="" type="checkbox"/> 連附件	<input type="checkbox"/> 維修部	<input type="checkbox"/> 連附件

*發件人簽署:		*組別成員批核簽署:	
傳遞編號:	HK1385/23	項目經理簽署:	

美特鋁質有限公司 MIDI Aluminium Fabricator Ltd.		工程號: J-853	計算: 李炳安	日期: 2023.05.15	送呈:								
地盤名稱: 延坪路		核對: 李煥全	日期: 2023.05.15	副本:									
項目類別: T1 3/F -1		批准:	日期:										
修改版次:		A/C Code:	總V.F.:	總重量: 117.938	總重量: 958.84								
序號	修改內容	鋁板圖號	鋁板名稱	顏色	實用	後備	總數	總重量	單件展開面積	總展開面積	單件V.F.	總V.F.	圖紙編號
									平方米	平方米	平方米	平方米	
1		T1-AP01-01	3mm厚鋁板	EC-DG-D334232-ZD1 (AL1)	1	0	1	14.796	1.820	1.820	1.820	1.820	
2		T1-AP02-01	3mm厚鋁板	EC-DG-D334232-ZD1 (AL1)	3	0	3	69.142	2.835	8.505	2.835	8.505	
3		T1-AP03-01	3mm厚鋁板	EC-DG-D334232-ZD1 (AL1)	1	0	1	24.560	3.021	3.021	3.021	3.021	
4		T1-AP04-01	3mm厚鋁板	EC-DG-D334232-ZD1 (AL1)	1	0	1	16.171	1.989	1.989	1.989	1.989	
5		T1-AP05-01	3mm厚鋁板	EC-DG-D334232-ZD1 (AL1)	1	0	1	16.806	2.067	2.067	2.067	2.067	
6		T1-AP06-01	3mm厚鋁板	EC-DG-D334232-ZD1 (AL1)	3	0	3	43.268	1.774	5.322	1.774	5.322	
7		T1-AP07-01	3mm厚鋁板	EC-DG-D334232-ZD1 (AL1)	1	0	1	16.236	1.997	1.997	1.997	1.997	
8		T1-CE01-01	3mm厚鋁板	EC-DG-D334232-ZD1 (AL6)	1	0	1	4.855	0.597	0.597	0.597	0.597	
9		T1-CE02-01	3mm厚鋁板	EC-DG-D334232-ZD1 (AL6)	1	0	1	4.855	0.597	0.597	0.597	0.597	
10		T1-CE03-01	3mm厚鋁板	EC-DG-D334232-ZD1 (AL6)	1	0	1	4.902	0.603	0.603	0.603	0.603	
11		T1-CE04-01	3mm厚鋁板	EC-DG-D334232-ZD1 (AL6)	1	0	1	4.855	0.597	0.597	0.597	0.597	
12		T1-CE05-01	3mm厚鋁板	EC-DG-D334232-ZD1 (AL6)	1	0	1	3.723	0.458	0.458	0.458	0.458	
13		T1-CE06-01	3mm厚鋁板	EC-DG-D334232-ZD1 (AL6)	1	0	1	4.855	0.597	0.597	0.597	0.597	
14		T1-CE07-01	3mm厚鋁板	EC-DG-D334232-ZD1 (AL6)	1	0	1	7.354	0.905	0.905	0.905	0.905	
15		T1-CE08-01	3mm厚鋁板	EC-DG-D334232-ZD1 (AL6)	1	0	1	4.001	0.492	0.492	0.492	0.492	
16		T1-CE09-01	3mm厚鋁板	EC-DG-D334232-ZD1 (AL6)	1	0	1	2.834	0.349	0.349	0.349	0.349	
17		T1-CE10-01	3mm厚鋁板	EC-DG-D334232-ZD1 (AL6)	1	0	1	3.584	0.441	0.441	0.441	0.441	
18		T1-CE11-01	3mm厚鋁板	EC-DG-D334232-ZD1 (AL6)	1	0	1	4.855	0.597	0.597	0.597	0.597	
19		T1-CE12-01	3mm厚鋁板	EC-DG-D334232-ZD1 (AL6)	1	0	1	4.902	0.603	0.603	0.603	0.603	
20		T1-CE13-01	3mm厚鋁板	EC-DG-D334232-ZD1 (AL6)	1	0	1	4.731	0.582	0.582	0.582	0.582	
21		T1-CE100-01	3mm厚鋁板	ECW3D97528S-ZD1 (AL2)	1	0	1	18.535	2.280	2.280	2.280	2.280	
22		T1-CE101-01	3mm厚鋁板	ECW3D97528S-ZD1 (AL2)	1	0	1	35.011	4.306	4.306	4.306	4.306	

美特鋁質有限公司 MIDI Aluminium Fabricator Ltd.		工程號:	J-853	計算:	李炳安	日期:	2023.05.15		送呈:			
		地盤名稱:	廷坪路	核對:	李煥全	日期:	2023.05.15		副本:			
		項目類別:	T1 3/F -1	批准:		日期:						
BM編號:		修改版次:		A/C Code:		總V.F.:	117.938		總重量:	958.84		
序號	修改內容	鋁板圖號	鋁板名稱	顏色	實用	後備	總數	總重量	總展開面積		圖紙編號	
									平方米	平方米		單件展開面積
23		T1-CE102-01	3mm厚鋁板	ECW3D97528S-ZD1 (AL2)	1	0	1	17.849	2.195	2.195	2.195	2.195
24		T1-CE103-01	3mm厚鋁板	ECW3D97528S-ZD1 (AL2)	1	0	1	17.849	2.195	2.195	2.195	2.195
25		T1-CE104-01	3mm厚鋁板	ECW3D97528S-ZD1 (AL2)	1	0	1	35.011	4.306	4.306	4.306	4.306
26		T1-CE105-01	3mm厚鋁板	ECW3D97528S-ZD1 (AL2)	1	0	1	17.849	2.195	2.195	2.195	2.195
27		T1-CE106-01	3mm厚鋁板	ECW3D97528S-ZD1 (AL2)	1	0	1	35.011	4.306	4.306	4.306	4.306
28		T1-CE107-01	3mm厚鋁板	ECW3D97528S-ZD1 (AL2)	1	0	1	9.268	1.140	1.140	1.140	1.140
29		T1-CE108-01	3mm厚鋁板	ECW3D97528S-ZD1 (AL2)	1	0	1	34.862	4.288	4.288	4.288	4.288
30		T1-CE109-01	3mm厚鋁板	ECW3D97528S-ZD1 (AL2)	1	0	1	4.371	0.538	0.538	0.538	0.538
31		T1-CE110-01	3mm厚鋁板	ECW3D97528S-ZD1 (AL2)	1	0	1	13.101	1.611	1.611	1.611	1.611
32		T1-CE111-01	3mm厚鋁板	ECW3D97528S-ZD1 (AL2)	1	0	1	13.101	1.611	1.611	1.611	1.611
33		T1-CE112-01	3mm厚鋁板	ECW3D97528S-ZD1 (AL2)	1	0	1	26.430	3.251	3.251	3.251	3.251
34		T1-CE113-01	3mm厚鋁板	ECW3D97528S-ZD1 (AL2)	1	0	1	9.268	1.140	1.140	1.140	1.140
35		T1-CE114-01	3mm厚鋁板	ECW3D97528S-ZD1 (AL2)	1	0	1	17.849	2.195	2.195	2.195	2.195
36		T1-CE115-01	3mm厚鋁板	ECW3D97528S-ZD1 (AL2)	1	0	1	35.011	4.306	4.306	4.306	4.306
37		T1-CE116-01	3mm厚鋁板	ECW3D97528S-ZD1 (AL2)	1	0	1	9.268	1.140	1.140	1.140	1.140
38		T1-CE117-01	3mm厚鋁板	ECW3D97528S-ZD1 (AL2)	1	0	1	30.378	3.736	3.736	3.736	3.736
39		T1-CE118-01	3mm厚鋁板	ECW3D97528S-ZD1 (AL2)	1	0	1	6.215	0.764	0.764	0.764	0.764
40		T1-CE119-01	3mm厚鋁板	ECW3D97528S-ZD1 (AL2)	1	0	1	5.473	0.673	0.673	0.673	0.673
41		T1-CE120-01	3mm厚鋁板	ECW3D97528S-ZD1 (AL2)	1	0	1	5.180	0.637	0.637	0.637	0.637
42		T1-CE121-01	3mm厚鋁板	ECW3D97528S-ZD1 (AL2)	1	0	1	17.118	2.105	2.105	2.105	2.105
43		T1-CE122-01	3mm厚鋁板	ECW3D97528S-ZD1 (AL2)	1	0	1	17.849	2.195	2.195	2.195	2.195
44		T1-CE123-01	3mm厚鋁板	ECW3D97528S-ZD1 (AL2)	1	0	1	9.929	1.221	1.221	1.221	1.221

美特鋁質 MIDI Aluminium Fabricator Ltd.		工程號:	J-853	計算:	李炳安	日期:	2023.05.15		送呈:			
		地盤名稱:	延坪路	核對:	李煥全	日期:	2023.05.15		副本:			
		項目類別:	T1 3/F -1	批准:		日期:						
BM編號:		修改版次:		A/C Code:		總V.F.:	117.938		總重量:	958.84		
序號	修改內容	鋁板圖號	鋁板名稱	顏色	實用	後備	總數	總重量	總展開面積		圖紙編號	
									單件展開面積	總展開面積		
									平方米	平方米		
45		T1-CE124-01	3mm/厚鋁板	ECW3D97528S-ZD1 (AL2)	1	0	1	35.011	4.306	4.306	4.306	4.306
46		T1-CE125-01	3mm/厚鋁板	ECW3D97528S-ZD1 (AL2)	1	0	1	17.849	2.195	2.195	2.195	2.195
47		T1-CE126-01	3mm/厚鋁板	ECW3D97528S-ZD1 (AL2)	1	0	1	16.678	2.051	2.051	2.051	2.051
48		T1-CE127-01	3mm/厚鋁板	ECW3D97528S-ZD1 (AL2)	1	0	1	16.676	2.051	2.051	2.051	2.051
49		T1-CE128-01	3mm/厚鋁板	ECW3D97528S-ZD1 (AL2)	1	0	1	7.745	0.953	0.953	0.953	0.953
50		T1-CE201-01	3mm/厚鋁板	EC-DG-D334232-ZD1 (AL1)	1	0	1	13.059	1.606	1.606	1.606	1.606
51		T1-CE202-01	3mm/厚鋁板	EC-DG-D334232-ZD1 (AL1)	4	0	4	34.484	1.060	4.242	1.060	4.242
52		T1-CE203-01	3mm/厚鋁板	EC-DG-D334232-ZD1 (AL1)	1	0	1	8.705	1.071	1.071	1.071	1.071
53		T1-CE204-01	3mm/厚鋁板	EC-DG-D334232-ZD1 (AL1)	1	0	1	6.611	0.813	0.813	0.813	0.813
54		T1-CE205-01	3mm/厚鋁板	EC-DG-D334232-ZD1 (AL1)	1	0	1	7.599	0.935	0.935	0.935	0.935
55		T1-CE206-01	3mm/厚鋁板	EC-DG-D334232-ZD1 (AL1)	1	0	1	3.091	0.380	0.380	0.380	0.380
56		T1-CE207-01	3mm/厚鋁板	EC-DG-D334232-ZD1 (AL1)	3	0	3	14.451	0.593	1.778	0.593	1.778
57		T1-CE208-01	3mm/厚鋁板	EC-DG-D334232-ZD1 (AL1)	1	0	1	4.138	0.509	0.509	0.509	0.509
58		T1-CE209-01	3mm/厚鋁板	EC-DG-D334232-ZD1 (AL1)	1	0	1	3.343	0.411	0.411	0.411	0.411
59		T1-CE210-01	3mm/厚鋁板	EC-DG-D334232-ZD1 (AL1)	1	0	1	5.276	0.649	0.649	0.649	0.649
60		T1-CE211-01	3mm/厚鋁板	EC-DG-D334232-ZD1 (AL1)	3	0	3	11.165	0.458	1.373	0.458	1.373
61		T1-CE212-01	3mm/厚鋁板	EC-DG-D334232-ZD1 (AL1)	1	0	1	4.190	0.515	0.515	0.515	0.515
62	新增	T1-CE260-01	3mm/厚鋁板	EC-DG-D334232-ZD1 (AL1)	1	0	1	9.402	1.156	1.156	1.156	1.156
63	新增	T1-CE261-01	3mm/厚鋁板	EC-DG-D334232-ZD1 (AL1)	1	0	1	6.207	0.763	0.763	0.763	0.763
64	新增	T1-CE262-01	3mm/厚鋁板	EC-DG-D334232-ZD1 (AL1)	1	0	1	12.810	1.576	1.576	1.576	1.576
65	新增	T1-CE263-01	3mm/厚鋁板	EC-DG-D334232-ZD1 (AL1)	1	0	1	9.819	1.208	1.208	1.208	1.208
66	新增	T1-CE264-01	3mm/厚鋁板	EC-DG-D334232-ZD1 (AL1)	1	0	1	2.451	0.301	0.301	0.301	0.301

REV.	CHECKED DATE	PART NUMBER	Dim. A	Dim. B	Dim. C	Dim. D	Dim. E	Dim. F	Dim. G	QTY	Inv. Code	ASSEMBLE ON PARTS		EXTR. DRAWING	PART DRAWING
-		T1-CE260-01								1					

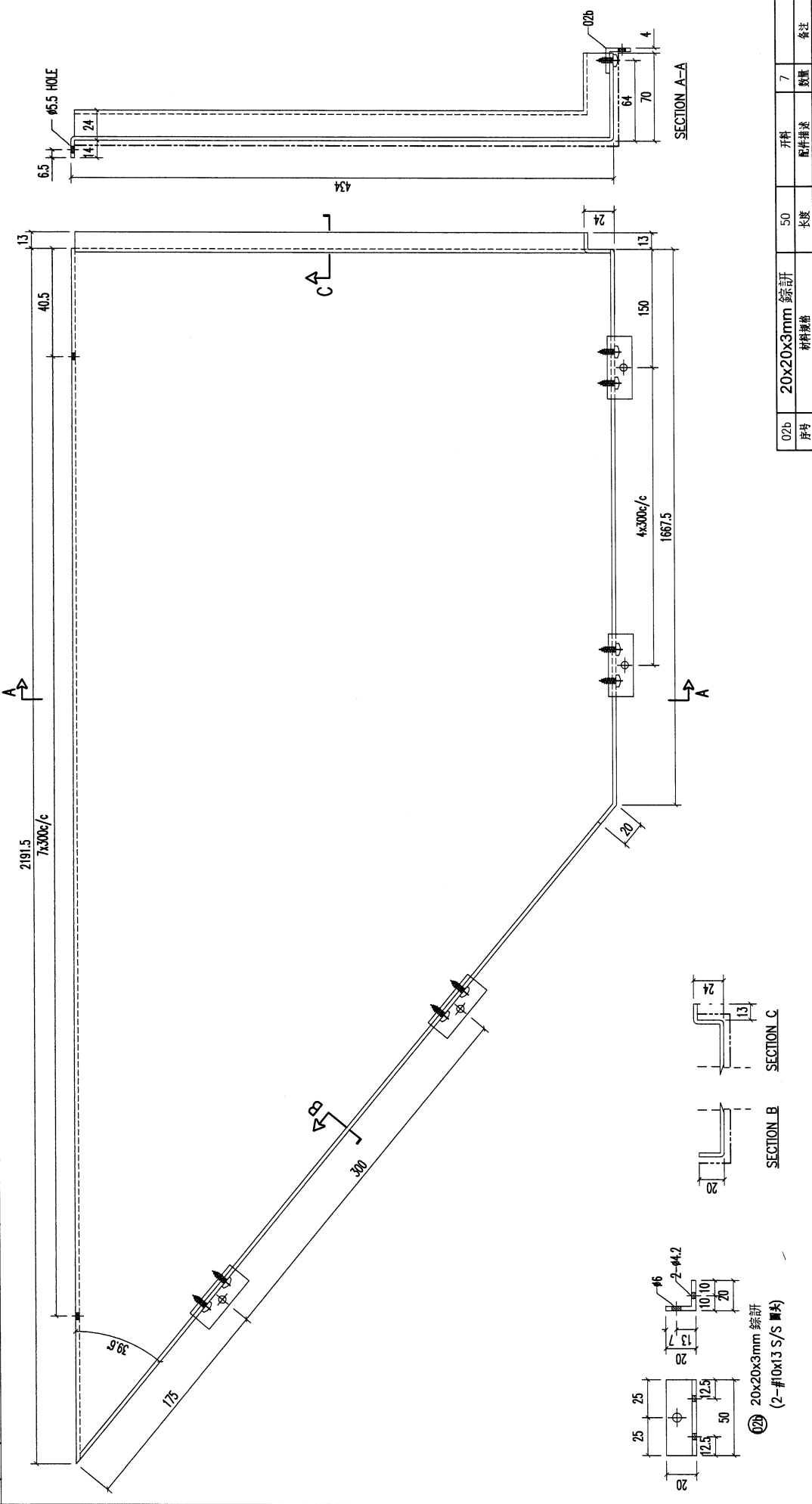

02b	20x20x3mm 鋸剖片	50	長度	開料	7	數量	備註
序號	材料規格	數量	單位	加工	備註	備註	備註
FINISH	EC-DG-DJ3422-ZD1(AL1)	POST PAINT	PRE PAINT	PART	SUB ASSEM.	TRACK TYPE	S....
CUT ENDS	4x300c/c	Angle	±1'	DATE	6/19/2023	SCALE	1:3
W/CENTRE	MAXX/SQDA/FAB	X X . = ±1	Squareness ±1'	DRAWN	YEUNG	DRAWING NO.	T1-CE260-01
FACTORY	01	Standard	X X . X = ±05	DRAWING TITLE	鋸神紅苟角傾梯	REV.	-
Tolerances		X X . X = ±05		JOB NO.	J853		
PROJECT		MIDI ALUMINIUM FABRICATOR LTD.		AMENDMENT			
REV.		DATE	REVISED BY				

美特鋁質有限公司
MIDI ALUMINIUM FABRICATOR LTD.
 Units 6-8, Sunray Industrial Centre, 1/F
 610 Cha Kwo Ling Road, Kowloon
 Tel:23489211-4 Fax:(852)27727666

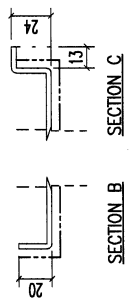
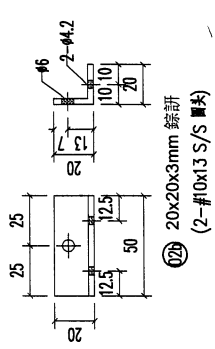

REV.	CHANGED BY	PART NUMBER	Dim. A	Dim. B	Dim. C	Dim. D	Dim. E	Dim. F	Dim. G	QTY	Inv. Code	ASSEMBLE ON PARTS		EXTR. DRAWING
-		T1-CE261-01								1				PART DRAWING

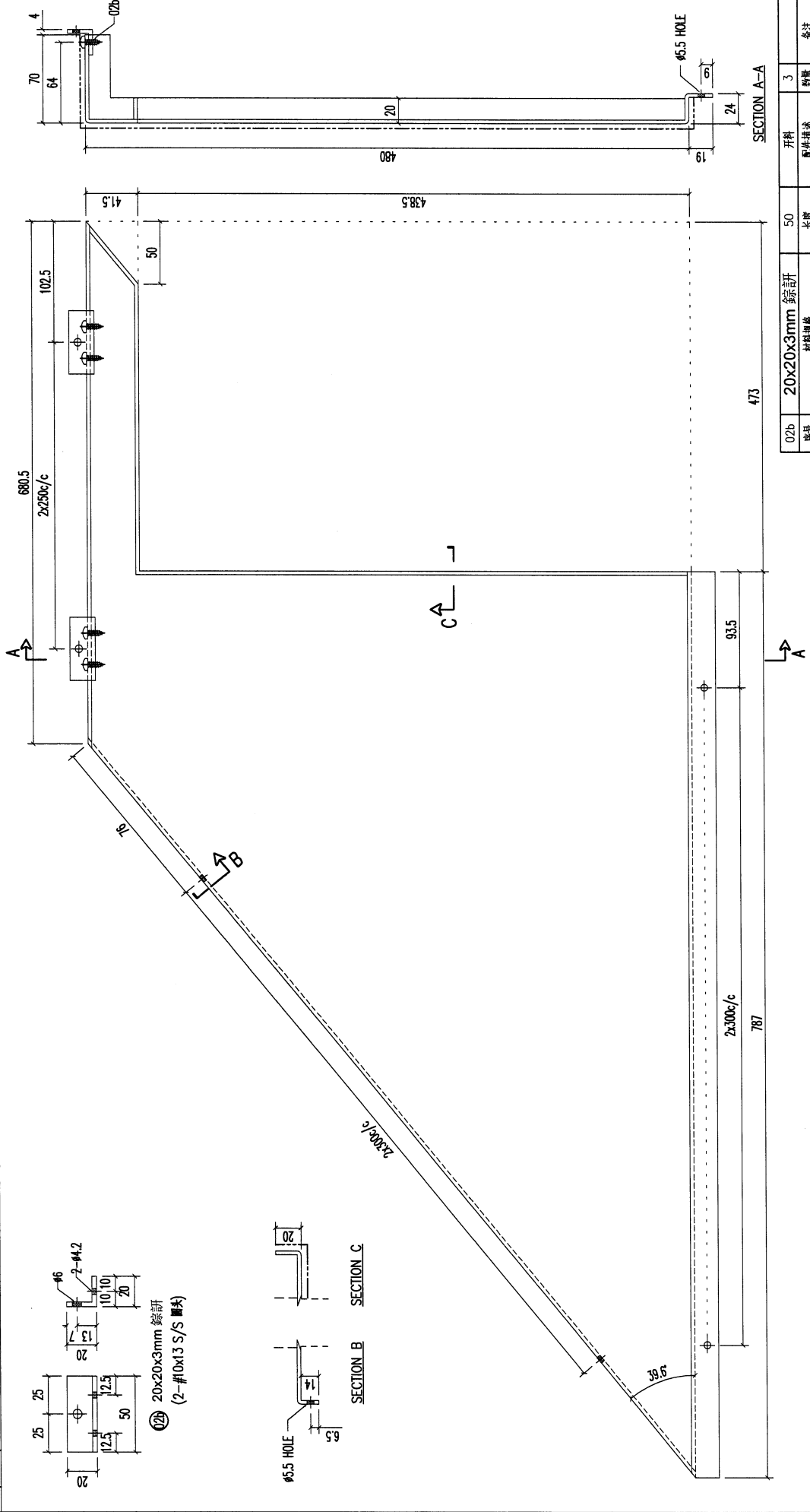

REV.	DATE	AMENDMENT	REVISED BY
<p>PROJECT: 鋸榫紅荷角噴枋 3mm THK. ALUM. PLATE</p>			
JOB NO. J853		DRAWING NO. T1-CE261-01	
<p>FACTORY: 01 W/CENTRE: 1000K/S00A/FAB CUT ENDS: Angle ±1° Squarness ±1°</p>			
<p>FINISH: 20x20x3mm 鋸榫 材料規格: 20x20x3mm 鋸榫</p>		<p>POST PAINT: 噴漆 PRE PAINT: EC-DG-D334232-ZD1(AL1)</p>	
<p>DATE: 6/19/2023 DRAWN: YEUNG</p>		<p>SCALE: 1:3 TRACK TYPE: S.....</p>	
<p>STANDARD: X X . = ±1 Tolerances: X X . X = ±05</p>		<p>DRYING: 1:3</p>	
<p>DRAWING TITLE: 鋸榫紅荷角噴枋 3mm THK. ALUM. PLATE</p>			
<p>PROJECT: 鋸榫紅荷角噴枋 3mm THK. ALUM. PLATE</p>			
<p>UNITED ALUMINIUM FABRICATOR LTD. Units 6-8, Sunray Industrial Centre, 1/F 610 Cha Kwo Ling Road, Kowloon Tel: 23489211-4 Fax: (852) 27727666</p>			
<p>JOB NO. J853</p>			
<p>FACTORY: 01</p>			
<p>W/CENTRE: 1000K/S00A/FAB</p>			
<p>CUT ENDS: Angle ±1° Squarness ±1°</p>			
<p>FINISH: 20x20x3mm 鋸榫</p>			
<p>POST PAINT: 噴漆</p>			
<p>PRE PAINT: EC-DG-D334232-ZD1(AL1)</p>			
<p>SCALE: 1:3</p>			
<p>TRACK TYPE: S.....</p>			
<p>DRAWING NO. T1-CE261-01</p>			
<p>REV. -</p>			

REV. DATE BY	EXTR. DRAWING	ASSEMBLE ON PARTS										PART DRAWING
1	T1-CE265-01	Dim. A	Dim. B	Dim. C	Dim. D	Dim. E	Dim. F	Dim. G	QTY	Inv. Code		

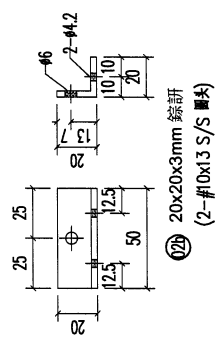
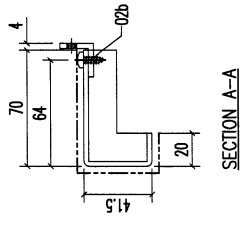
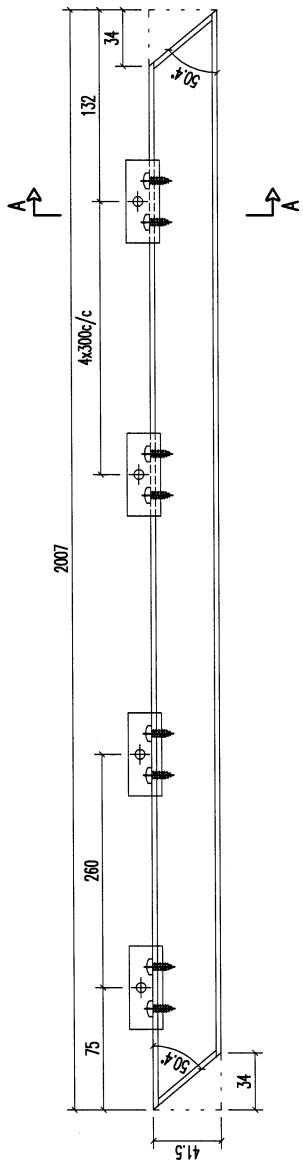

02b 序号	20x20x3mm 鋁排	綜計	50	长度	7	数量	开料	备注
FINISH	EC-DG-0334232-ZD(Al)	噴漆	POST PAINT	PRE PAINT	SCALE	1:3	TRACK TYPE	S....
DATE	6/19/2023	DRAWN	YEUNG	SCALE	1:3	TRACK TYPE	S....	REV.
Standard	X X . = ±1	Angle	Squareness	±1'	DRAWING NO.	T1-CE265-01	SFT.	-/-
Tolerances	X X . X = ±05	Angle	Squareness	±1'	DRAWING TITLE	鏡神紅岩勾順拂	REV.	-
FACTORY	01	CUT ENDS	W/CENTRE	MAXI/S/OB/FAB	DRIVING NO.	T1-CE265-01	SFT.	-
Standard	X X . = ±1	Angle	Squareness	±1'	DRAWING TITLE	鏡神紅岩勾順拂	SFT.	-
Tolerances	X X . X = ±05	Angle	Squareness	±1'	DRAWING TITLE	鏡神紅岩勾順拂	SFT.	-
PROJECT	J853	REVISED BY	AMENDMENT	DATE	REV.	-	REV.	-

美特鋁質有限公司
MIDI ALUMINIUM FABRICATOR LTD.
 Units 6-8, Sunray Industrial Centre, 1/F
 610 Cha Kwo Ling Road, Kowloon
 Tel:23489211-4 Fax:(852)2727666

B/L REF : 3/4044/15

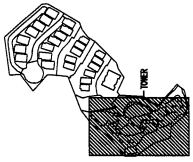

KEY PLAN

CLIENT :

SHIMAO GROUP HOLDINGS LIMITED

ARCHITECT



YONG TUNG & PARTNERS LIMITED



MAIN CONTRACTOR :

SHIP HING CONSTRUCTION CO. LTD



STRUCTURAL ENGINEER :

C.M. WONG & ASSOCIATES LTD



PHONE CONSULTANT :

YENHART

NOTE :

1. DIMENSIONS ARE IN MM.

2. ALL ELEVATIONS ARE MARKED FROM OUTSIDE.

3. ALL DIMENSIONS TO BE VERIFIED ON SITE BEFORE FABRICATION.

LEGEND :

(1) DETAIL MARK NO.

(2) REFER SHEET NO.

1. F.F.L. --- FINISHED FLOOR LEVEL.

2. S.F.L. --- STRUCTURAL FLOOR LEVEL.

3. --- REVERSED DETAIL.

JOB NO. : J-853

PROJECT : PROPOSED RESIDENTIAL DEVELOPMENT AT N.K.L.L. 6542

YIN PING ROAD KOWLOON

TITLE : PARTIAL REFLECTED CEILING PLAN AT P/F (1)

DATE : 29-MAY-212

SCALE : 1:25 (A3)

CHECKED BY :

DRAWN BY : CCM

UNIT 6-8, Sunny Industrial Centre, 1/F, 610 Chee Koo Ling Road, Kowloon

TEL: 25258211-4 FAX: 25257272866

PMC NO. : JPS3-CE-0211-R

REV. : -

1 PARTIAL REFLECTED CEILING PLAN AT 3/F (1)

1

1

1

1

1

1

1

1

1

1

1

1

ITEM	PART NO.	QTY
50	TI-CE201-01	1
51	TI-CE202-01	4
52	TI-CE203-01	1
53	TI-CE204-01	1
54	TI-CE205-01	1
55	TI-CE206-01	1
56	TI-CE207-01	3
57	TI-CE208-01	1
58	TI-CE209-01	1
59	TI-CE210-01	1
60	TI-CE211-01	3
61	TI-CE212-01	1
62	TI-CE260-01	1
63	TI-CE261-01	1
64	TI-CE262-01	1
65	TI-CE263-01	1
66	TI-CE264-01	1
67	TI-CE265-01	1
68	TI-CE266-01	1
TOTAL		79

ITEM	PART NO.	QTY
21	TI-CE100-01	1
22	TI-CE101-01	1
23	TI-CE102-01	1
24	TI-CE103-01	1
25	TI-CE104-01	1
26	TI-CE105-01	1
27	TI-CE106-01	1
28	TI-CE107-01	1
29	TI-CE108-01	1
30	TI-CE109-01	1
31	TI-CE110-01	1
32	TI-CE111-01	1
33	TI-CE112-01	1
34	TI-CE113-01	1
35	TI-CE114-01	1
36	TI-CE115-01	1
37	TI-CE116-01	1
38	TI-CE117-01	1
39	TI-CE118-01	1
40	TI-CE119-01	1
41	TI-CE120-01	1
42	TI-CE121-01	1
43	TI-CE122-01	1
44	TI-CE123-01	1
45	TI-CE124-01	1
46	TI-CE125-01	1
47	TI-CE126-01	1
48	TI-CE127-01	1
49	TI-CE128-01	1

ITEM	PART NO.	QTY
1	TI-AP01-01	4
2	TI-AP02-01	3
3	TI-AP03-01	1
4	TI-AP04-01	1
5	TI-AP05-01	1
6	TI-AP06-01	3
7	TI-AP07-01	1
8	TI-CE01-01	1
9	TI-CE02-01	1
10	TI-CE03-01	1
11	TI-CE04-01	1
12	TI-CE05-01	1
13	TI-CE06-01	1
14	TI-CE07-01	1
15	TI-CE08-01	1
16	TI-CE09-01	1
17	TI-CE10-01	1
18	TI-CE11-01	1
19	TI-CE12-01	1
20	TI-CE13-01	1

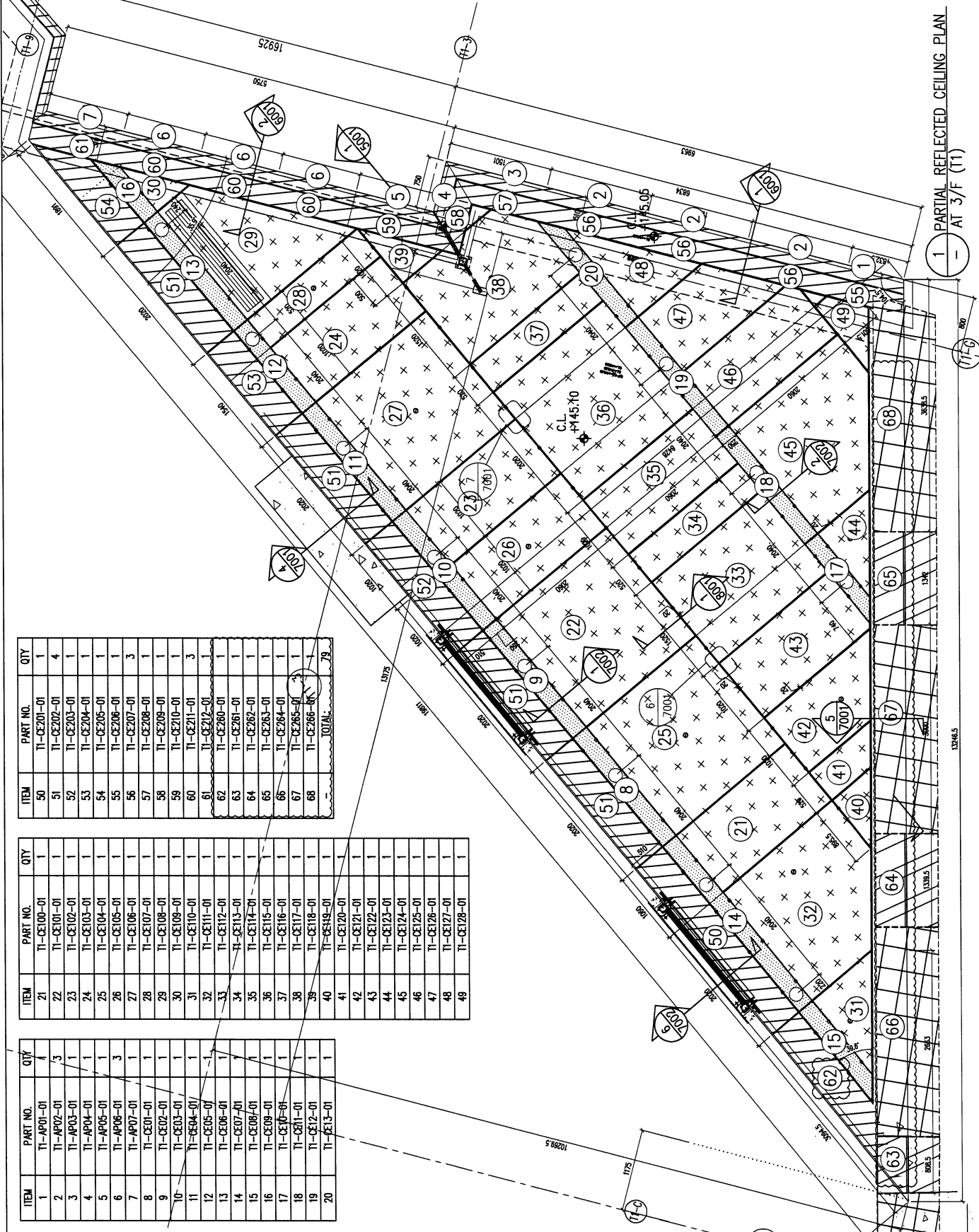

1 PARTIAL REFLECTED CEILING PLAN AT 3/F (1)

1:25 (A3)