

工程指示 / 要求簡箋 ENGINEER INSTRUCTIONS(E.I.)

工程指示編號:	EI- 6003	修改版本:	-
	HK- 0714		
工程編號:	J 853	工程名稱:	延坪道
收件人:	生統	發件人:	Joe Chan
工程項目:	天面欄河 鋁料加工	日期:	13/04/2023

<input checked="" type="checkbox"/> 原合約工程包	<input type="checkbox"/> 原合約工程加 / 減賬 QT-	<input type="checkbox"/> 新工程報價 QT-
--	--	------------------------------------

信件批核號碼/圖紙參考編號:	批核模具圖紙編號:
客戶指示附件:	管理內部批簽署:

<input type="checkbox"/> 初步鋁料 B.M.	<input type="checkbox"/> 加工拆圖, 然後生產	<input type="checkbox"/> 尺寸表
<input type="checkbox"/> 正式鋁料 B.M.	<input type="checkbox"/> 技術上資料/指示	<input type="checkbox"/> 報價
<input type="checkbox"/> 配件 B.M.	<input type="checkbox"/> 樣辦或貨品說明書	<input type="checkbox"/> 分判合約
<input type="checkbox"/> 其他:		

內容: 請依附件資料, 加工鋁型材, 送地盤.  
(請使用 EI 5959 之廠用鋁板加工此 EI).  
- 請分座包裝出貨.

完成上列要求日期: 30/4/2023 ASAP

國內

<input type="checkbox"/> 生產技術總監	<input type="checkbox"/> 連附件	<input type="checkbox"/> 技術部	<input type="checkbox"/> 連附件	<input type="checkbox"/> 生產部	<input type="checkbox"/> 連附件
<input type="checkbox"/> 採購部	<input type="checkbox"/> 連附件	<input checked="" type="checkbox"/> 生產統籌部	<input checked="" type="checkbox"/> 連附件	<input type="checkbox"/> 報關組	<input type="checkbox"/> 連附件
<input type="checkbox"/> 質檢部	<input type="checkbox"/> 連附件	<input type="checkbox"/> 會計部	<input type="checkbox"/> 連附件	<input type="checkbox"/> 機械設計部	<input type="checkbox"/> 連附件
<input type="checkbox"/> 香港辦	<input type="checkbox"/> 連附件	<input type="checkbox"/> 其他:			

香港

<input type="checkbox"/> 行政部	<input type="checkbox"/> 連附件	<input type="checkbox"/> 會計部	<input type="checkbox"/> 連附件	<input type="checkbox"/> 統籌部	<input type="checkbox"/> 連附件	<input type="checkbox"/> 工程部	<input type="checkbox"/> 連附件
<input type="checkbox"/> 採購部	<input type="checkbox"/> 連附件	<input type="checkbox"/> QS部	<input type="checkbox"/> 連附件	<input checked="" type="checkbox"/> 地盤管理	<input checked="" type="checkbox"/> 連附件	<input type="checkbox"/> 維修部	<input type="checkbox"/> 連附件

*發件人簽署:		*組別成員批核簽署:	
傳遞編號:	HK 0714 / 23	項目經理簽署:	

圖則登記表 DRAWING REGISTER										
工程名稱 Project Title: T1-T2-T3-T5-T6-T7, GB攔河鋁料加工					接收日期 Receiving Date (適用於客戶圖則)					
工程編號 Project No: J-853					年					
分發予 Distributed To					月					
					日					
					發出日期 Issued Date					
					年	23				
					月	03				
					日	22				
圖則編號 Drg. No.		圖則名稱 Drawing Title			修訂編號 Revision No.					
		圖則登記表			1	-				
		鋁料派位表			2	-				
X86215-JG-01		86215加工圖			2	-				
X86215-JG-02		86215加工圖			3	-				
X86215-JG-02A		86215加工圖			4	-				
X86215-JG-02B		86215加工圖			5	-				
X86215-JG-02C		86215加工圖			6	-				
X86215-JG-02D		86215加工圖			7	-				
X86215-JG-02E		86215加工圖			8	-				
X86215-JG-03		86215加工圖			9	-				
X86215-JG-04		86215加工圖			10	-				
X86215-JG-05		86215加工圖			11	-				
X86215-JG-06		86215加工圖			12	-				
X86215-JG-07		86215加工圖			13	-				
X86215-JG-08		86215加工圖			14	-				
X86215-JG-09		86215加工圖			15	-				
X86215-JG-10		86215加工圖			16	-				
X86215-JG-11		86215加工圖			17	-				
X86215-JG-12		86215加工圖			18	-				
X86215-JG-13		86215加工圖			19	-				
X86215-JG-14		86215加工圖			20	-				
X86215-JG-15		86215加工圖			21	-				
X86215-JG-16		86215加工圖			22	-				
X86215-JG-17		86215加工圖			23	-				
X86215-JG-18		86215加工圖			24	-				
X86216-JG-01		86216加工圖			25	-				
X86216-JG-02		86216加工圖			26	-				
X86216-JG-02A		86216加工圖			27	-				
X86216-JG-02B		86216加工圖			28	-				
X86216-JG-03		86216加工圖			29	-				
X86216-JG-04		86216加工圖			30	-				
X86216-JG-05		86216加工圖			31	-				
X86216-JG-06		86216加工圖			32	-				
X86216-JG-07		86216加工圖			33	-				
X86216-JG-08		86216加工圖			34	-				
X86216-JG-09		86216加工圖			35	-				
X86216-JG-10		86216加工圖			36	-				
X86216-JG-11		86216加工圖			37	-				
X86216-JG-12		86216加工圖			38	-				
X86216-JG-13		86216加工圖			39	-				
X86216-JG-14		86216加工圖			40	-				
X86216-JG-15		86216加工圖			41	-				
X86216-JG-16		86216加工圖			42	-				
X86216-JG-17		86216加工圖			43	-				
X86216-JG-18		86216加工圖			44	-				
X86216-JG-19		86216加工圖			45	-				
X86216-JG-20		86216加工圖			46	-				
X86217-JG-01		86217加工圖			47	-				
X86217-JG-03		86217加工圖			48	-				
X86217-JG-04		86217加工圖			49	-				
X86217-JG-05		86217加工圖			50	-				
X86217-JG-06		86217加工圖			51	-				
X86217-JG-07		86217加工圖			52	-				
X86217-JG-08		86217加工圖			53	-				

圖則登記表 DRAWING REGISTER										
工程名稱 Project Title: T1-T2-T3-T5-T6-T7, GB攔河鋁料加工					接收日期 Receiving Date (適用於客戶圖則)					
工程編號 Project No: J-853					年					
分發予 Distributed To					月					
					日					
					發出日期 Issued Date					
					年	23				
					月	03				
					日	22				
圖則編號 Drg. No.		圖則名稱 Drawing Title			修訂編號 Revision No.					
X86217-JG-10		86217加工圖			55	-				
X86217-JG-11		86217加工圖			56	-				
X86217-JG-12		86217加工圖			57	-				
X86217-JG-13		86217加工圖			58	-				
X86217-JG-14		86217加工圖			59	-				
X86217-JG-15		86217加工圖			60	-				
X86217-JG-16		86217加工圖			61	-				
X86217-JG-17		86217加工圖			62	-				
X86225-JG-01		86225加工圖			63	-				
X86225-JG-02		86225加工圖			64	-				
X86226-JG-01		86226加工圖			65	-				
X86226-JG-02		86226加工圖			66	-				
X86227-JG-01		86227加工圖			67	-				
X86228-JG-01		86228加工圖			68	-				
X86229-JG-01		86229加工圖			69	-				
X86229-JG-01A		86229加工圖			70	-				
X86229-JG-02		86229加工圖			71	-				
X86229-JG-03		86229加工圖			72	-				
X86229-JG-04		86229加工圖			73	-				
X86229-JG-05		86229加工圖			74	-				
X86229-JG-06		86229加工圖			75	-				
X86229-JG-07		86229加工圖			76	-				
X86229-JG-08		86229加工圖			77	-				
X86229-JG-09		86229加工圖			78	-				
X86229-JG-10		86229加工圖			79	-				
X86229-JG-11		86229加工圖			80	-				
X86229-JG-12		86229加工圖			81	-				
X86229-JG-13		86229加工圖			82	-				
X86229-JG-14		86229加工圖			83	-				
X86229-JG-15		86229加工圖			84	-				
X86230-JG-01		86230加工圖			85	-				
X86230-JG-02		86230加工圖			86	-				
X86230-JG-02A		86230加工圖			87	-				
X86230-JG-02B		86230加工圖			88	-				
X86230-JG-03		86230加工圖			89	-				
X86230-JG-04		86230加工圖			90	-				
X86230-JG-05		86230加工圖			91	-				
X86230-JG-06		86230加工圖			92	-				
X86230-JG-07		86230加工圖			93	-				
X86230-JG-08		86230加工圖			94	-				
X86230-JG-09		86230加工圖			95	-				
X86230-JG-10		86230加工圖			96	-				
X86230-JG-11		86230加工圖			97	-				
X86230-JG-12		86230加工圖			98	-				
X86230-JG-13		86230加工圖			99	-				
X86230-JG-14		86230加工圖			100	-				
X86230-JG-15		86230加工圖			101	-				
X86230-JG-16		86230加工圖			102	-				
X86230-JG-17		86230加工圖			103	-				
X86230-JG-18		86230加工圖			104	-				
X86230-JG-19		86230加工圖			105	-				
X86230-JG-20		86230加工圖			106	-				
X86235-JG-01		86235加工圖			107	-				
X86235-JG-02		86235加工圖			108	-				



J-853 工程-T1.T2.T3.T5.T6.T7 座GB 攔河項目鉛料派位表

加工圖 編號	物料 編號	座號	單位	長度 (mm)	總數 (支&幅)	RF 會計	
						RF	會計
X86215-JG-01	T1-X86215-A01	T1		151	1		1
X86215-JG-01	T1-X86215-A02	T1		126	1		1
X86215-JG-01	T2-X86215-A01	T2		150	1		1
X86215-JG-01	T2-X86215-A02	T2		126	1		1
X86215-JG-01	T3-X86215-A01	T3		126	2		2
X86215-JG-01	T5-X86215-A01	T5		127	1		1
X86215-JG-01	T6-X86215-A01	T6		126	1		1
X86215-JG-01	T7-X86215-A01	T7		126	1		1
X86215-JG-02	T1-X86215-01	T1		1595	2		2
X86215-JG-02	T1-X86215-02	T1		1900	5		5
X86215-JG-02	T1-X86215-03	T1		1539	1		1
X86215-JG-02	T1-X86215-04	T1		1530	2		2
X86215-JG-02	T1-X86215-05	T1		1540	1		1
X86215-JG-02	T1-X86215-06	T1		729	2		2
X86215-JG-02	T1-X86215-07	T1		1571	2		2
X86215-JG-02	T1-X86215-08	T1		1562	2		2
X86215-JG-02	T1-X86215-09	T1		1719	2		2
X86215-JG-02	T1-X86215-10	T1		2000	5		5
X86215-JG-02	T2-X86215-01	T2		2184	1		1
X86215-JG-02	T2-X86215-02	T2		2175	3		3
X86215-JG-02	T2-X86215-03	T2		2050	1		1
X86215-JG-02A	T2-X86215-04	T2		2060	1		1
X86215-JG-02A	T2-X86215-05	T2		1659	1		1
X86215-JG-02A	T2-X86215-06	T2		2000	10		10
X86215-JG-02A	T2-X86215-07	T2		1660	1		1
X86215-JG-02A	T3-X86215-01	T3		1679	1		1
X86215-JG-02A	T3-X86215-02	T3		1670	4		4
X86215-JG-02A	T3-X86215-03	T3		1508	2		2
X86215-JG-02A	T3-X86215-04	T3		1517	1		1
X86215-JG-02A	T3-X86215-05	T3		1684	2		2
X86215-JG-02A	T3-X86215-06	T3		2000	10		10
X86215-JG-02A	T5-X86215-01	T5		1859	1		1
X86215-JG-02A	T5-X86215-02	T5		1900	8		8
X86215-JG-02A	T5-X86215-03	T5		1639	1		1
X86215-JG-02B	T5-X86215-04	T5		1553	2		2
X86215-JG-02B	T5-X86215-05	T5		1543	1		1
X86215-JG-02B	T5-X86215-06	T5		1760	2		2
X86215-JG-02B	T5-X86215-07	T5		1810	1		1
X86215-JG-02B	T5-X86215-08	T5		1353	1		1
X86215-JG-02B	T5-X86215-09	T5		1352	1		1
X86215-JG-02B	T5-X86215-10	T5		1762	1		1
X86215-JG-02B	T5-X86215-11	T5		1753	2		2
X86215-JG-02B	T5-X86215-12	T5		1764	1		1
X86215-JG-02B	T5-X86215-13	T5		438	1		1
X86215-JG-02B	T5-X86215-15	T5		2124	2		2
X86215-JG-02B	T5-X86215-16	T5		1678	1		1
X86215-JG-02B	T5-X86215-17	T5		1677	1		1
X86215-JG-02C	T5-X86215-14	T5		283	1		1
X86215-JG-02C	T5-X86215-18	T5		278	1		1
X86215-JG-02C	T5-X86215-19	T5		1778	1		1
X86215-JG-02C	T5-X86215-20	T5		2095	1		1
X86215-JG-02C	T5-X86215-21	T5		2085	1		1
X86215-JG-02C	T5-X86215-22	T5		2094	3		3
X86215-JG-02C	T5-X86215-23	T5		2103	1		1
X86215-JG-02C	T6-X86215-01	T6		1923	1		1
X86215-JG-02C	T6-X86215-02	T6		1914	6		6

J-853 工程-T1.T2.T3.T5.T6.T7 座GB 攔河項目鉛料派位表

加工圖 編號	物料 編號	座號	單位	長度 (mm)	總數 (支&幅)	RF 會計	
						RF	會計
X86215-JG-02C	T6-X86215-03	T6		1913	1		1
X86215-JG-02C	T6-X86215-04	T6		1924	1		1
X86215-JG-02C	T7-X86215-01	T7		1981	1		1
X86215-JG-02C	T7-X86215-02	T7		1940	11		11
X86215-JG-02D	T7-X86215-03	T7		1939	1		1
X86215-JG-02D	T7-X86215-04	T7		1772	1		1
X86215-JG-02D	T7-X86215-05	T7		1771	2		2
X86215-JG-02D	T7-X86215-06	T7		1781	1		1
X86215-JG-02D	T7-X86215-07	T7		680	1		1
X86215-JG-02D	T7-X86215-08	T7		1739	1		1
X86215-JG-02D	T7-X86215-09	T7		1729	1		1
X86215-JG-02D	T7-X86215-10	T7		1738	1		1
X86215-JG-02D	T7-X86215-11	T7		1903	1		1
X86215-JG-02D	T7-X86215-12	T7		1902	1		1
X86215-JG-02D	T7-X86215-13	T7		1819	1		1
X86215-JG-02D	T7-X86215-14	T7		1807	3		3
X86215-JG-02D	T7-X86215-15	T7		1816	1		1
X86215-JG-02E	T7-X86215-16	T7		1365	1		1
X86215-JG-02E	T7-X86215-17	T7		1541	1		1
X86215-JG-02E	T7-X86215-18	T7		1540	1		1
X86215-JG-02E	T7-X86215-19	T7		1748	1		1
X86215-JG-02E	T7-X86215-20	T7		1051	1		1
X86215-JG-02E	T7-X86215-21	T7		1050	1		1
X86215-JG-03	T1-X86215-B01	T1		221	4		4
X86215-JG-03	T5-X86215-B01	T5		221	2		2
X86215-JG-03	T5-X86215-B02	T5		220	2		2
X86215-JG-03	T7-X86215-B01	T7		221	4		4
X86215-JG-03	T7-X86215-B02	T7		214	1		1
X86215-JG-04	T1-X86215-C01	T1		222	1		1
X86215-JG-04	T1-X86215-C02	T1		221	3		3
X86215-JG-04	T5-X86215-C01	T5		221	1		1
X86215-JG-04	T5-X86215-C02	T5		220	1		1
X86215-JG-04	T5-X86215-C03	T5		216	1		1
X86215-JG-04	T5-X86215-C04	T5		224	1		1
X86215-JG-04	T7-X86215-C01	T7		221	4		4
X86215-JG-05	T1-X86215-D01	T1		126	1		1
X86215-JG-05	T1-X86215-D02	T1		153	1		1
X86215-JG-05	T2-X86215-D01	T2		126	2		2
X86215-JG-05	T3-X86215-D01	T3		151	1		1
X86215-JG-05	T3-X86215-D02	T3		126	1		1
X86215-JG-05	T5-X86215-D01	T5		126	1		1
X86215-JG-05	T6-X86215-D01	T6		126	1		1
X86215-JG-05	T7-X86215-D01	T7		151	1		1
X86215-JG-06	T5-X86215-E01	T5		118	1		1
X86215-JG-07	T5-X86215-F01	T5		116	1		1
X86215-JG-08	T5-X86215-G01	T5		234	2		2
X86215-JG-08	T5-X86215-G02	T5		233	1		1
X86215-JG-08	T7-X86215-G01	T7		234	3		3
X86215-JG-09	T5-X86215-H01	T5		234	2		2
X86215-JG-09	T5-X86215-H02	T5		235	1		1
X86215-JG-09	T7-X86215-H01	T7		234	3		3
X86215-JG-09	T7-X86215-H02	T7		226	1		1
X86215-JG-10	T5-X86215-J01	T5		360	1		1
X86215-JG-11	T5-X86215-K01	T5		116	1		1
X86215-JG-12	T5-X86215-L01	T5		116	1		1
X86215-JG-13	T5-X86215-M01	T5		143	1		1

J-853 工程-T1.T2.T3.T5.T6.T7 座GB 攔河項目鉛料派位表

加工圖 編號	物料 編號	座號	單位	長度 (mm)	總數	RF	會計
					(支&幅)		
X86215-JG-14	T5-X86215-N01	T5		143	1		1
X86215-JG-15	T5-X86215-P01	T5		360	1		1
X86215-JG-16	T5-X86215-Q01	T5		127	1		1
X86215-JG-17	T5-X86215-R01	T5		127	1		1
X86215-JG-18	T7-X86215-S01	T7		385	1		1
X86216-JG-01	T1-X86216-A01	T1		1746	1		1
X86216-JG-01	T2-X86216-A01	T2		2334	1		1
X86216-JG-01	T2-X86216-A02	T2		1785	1		1
X86216-JG-01	T3-X86216-A01	T3		1805	1		1
X86216-JG-01	T3-X86216-A02	T3		1810	1		1
X86216-JG-01	T5-X86216-A01	T5		1986	1		1
X86216-JG-01	T6-X86216-A01	T6		2048	1		1
X86216-JG-01	T7-X86216-A01	T7		2106	1		1
X86216-JG-02	T1-X86216-01	T1		1900	5		5
X86216-JG-02	T1-X86216-02	T1		1530	2		2
X86216-JG-02	T1-X86216-03	T1		1562	2		2
X86216-JG-02	T1-X86216-04	T1		2000	5		5
X86216-JG-02	T2-X86216-01	T2		2175	3		3
X86216-JG-02	T2-X86216-02	T2		2050	1		1
X86216-JG-02	T2-X86216-03	T2		2000	10		10
X86216-JG-02	T3-X86216-01	T3		1670	4		4
X86216-JG-02	T3-X86216-02	T3		1508	2		2
X86216-JG-02	T3-X86216-03	T3		2000	10		10
X86216-JG-02	T5-X86216-01	T5		1900	8		8
X86216-JG-02	T5-X86216-02	T5		1639	1		1
X86216-JG-02	T5-X86216-03	T5		1553	1		1
X86216-JG-02	T5-X86216-04	T5		1544	1		1
X86216-JG-02	T5-X86216-05	T5		1760	1		1
X86216-JG-02	T5-X86216-06	T5		1810	1		1
X86216-JG-02A	T5-X86216-07	T5		1353	1		1
X86216-JG-02A	T5-X86216-08	T5		1753	2		2
X86216-JG-02A	T5-X86216-09	T5		1764	1		1
X86216-JG-02A	T5-X86216-10	T5		1678	1		1
X86216-JG-02A	T5-X86216-11	T5		1778	1		1
X86216-JG-02A	T5-X86216-12	T5		2095	1		1
X86216-JG-02A	T5-X86216-13	T5		2085	1		1
X86216-JG-02A	T5-X86216-14	T5		2094	3		3
X86216-JG-02A	T6-X86216-01	T6		1914	6		6
X86216-JG-02A	T6-X86216-02	T6		1913	1		1
X86216-JG-02A	T7-X86216-01	T7		1940	11		11
X86216-JG-02A	T7-X86216-02	T7		1939	1		1
X86216-JG-02A	T7-X86216-03	T7		1772	1		1
X86216-JG-02A	T7-X86216-04	T7		1771	2		2
X86216-JG-02A	T7-X86216-05	T7		1739	1		1
X86216-JG-02B	T7-X86216-06	T7		1729	1		1
X86216-JG-02B	T7-X86216-07	T7		1902	1		1
X86216-JG-02B	T7-X86216-08	T7		1819	1		1
X86216-JG-02B	T7-X86216-09	T7		1807	3		3
X86216-JG-02B	T7-X86216-10	T7		1541	1		1
X86216-JG-02B	T7-X86216-11	T7		1051	1		1
X86216-JG-03	T1-X86216-B01	T1		1825	1		1
X86216-JG-03	T1-X86216-B02	T1		1770	1		1
X86216-JG-03	T1-X86216-B03	T1		1801	1		1
X86216-JG-03	T5-X86216-B01	T5		1782	1		1
X86216-JG-03	T5-X86216-B02	T5		1582	1		1
X86216-JG-03	T5-X86216-B03	T5		2353	1		1

J-853 工程-T1.T2.T3.T5.T6.T7 座GB 攔河項目鉛料派位表

加工圖 編號	物料 編號	座號	單位	長度 (mm)	總數	RF	會計
					(支&幅)		
X86216-JG-03	T5-X86216-B04	T5		1906	1		1
X86216-JG-03	T7-X86216-B01	T7		2010	1		1
X86216-JG-03	T7-X86216-B02	T7		1967	1		1
X86216-JG-03	T7-X86216-B03	T7		2045	1		1
X86216-JG-03	T7-X86216-B04	T7		1769	1		1
X86216-JG-04	T1-X86216-C01	T1		1770	1		1
X86216-JG-04	T1-X86216-C02	T1		1801	1		1
X86216-JG-04	T1-X86216-C03	T1		1949	1		1
X86216-JG-04	T5-X86216-C01	T5		1990	1		1
X86216-JG-04	T5-X86216-C02	T5		1992	1		1
X86216-JG-04	T5-X86216-C03	T5		510	1		1
X86216-JG-04	T7-X86216-C01	T7		910	1		1
X86216-JG-04	T7-X86216-C02	T7		2133	1		1
X86216-JG-04	T7-X86216-C03	T7		1595	1		1
X86216-JG-05	T1-X86216-D01	T1		1085	1		1
X86216-JG-06	T1-X86216-E01	T1		1085	1		1
X86216-JG-07	T1-X86216-F01	T1		1872	1		1
X86216-JG-07	T2-X86216-F01	T2		2186	1		1
X86216-JG-07	T2-X86216-F02	T2		1785	1		1
X86216-JG-07	T3-X86216-F01	T3		1668	1		1
X86216-JG-07	T3-X86216-F02	T3		1810	1		1
X86216-JG-07	T5-X86216-F01	T5		2229	1		1
X86216-JG-07	T6-X86216-F01	T6		2050	1		1
X86216-JG-07	T7-X86216-F01	T7		1201	1		1
X86216-JG-08	T5-X86216-G01	T5		118	1		1
X86216-JG-09	T5-X86216-H01	T5		116	1		1
X86216-JG-10	T5-X86216-J01	T5		235	2		2
X86216-JG-10	T5-X86216-J02	T5		234	1		1
X86216-JG-10	T7-X86216-J01	T7		235	3		3
X86216-JG-11	T5-X86216-K01	T5		235	3		3
X86216-JG-11	T7-X86216-K01	T7		235	3		3
X86216-JG-11	T7-X86216-K02	T7		227	1		1
X86216-JG-12	T5-X86216-L01	T5		370	1		1
X86216-JG-13	T5-X86216-M01	T5		782	1		1
X86216-JG-14	T5-X86216-N01	T5		549	1		1
X86216-JG-15	T5-X86216-P01	T5		2272	1		1
X86216-JG-16	T5-X86216-Q01	T5		370	1		1
X86216-JG-17	T5-X86216-R01	T5		127	1		1
X86216-JG-18	T5-X86216-S01	T5		127	1		1
X86216-JG-19	T7-X86216-T01	T7		2201	1		1
X86216-JG-20	T7-X86216-U01	T7		395	1		1
X86217-JG-01	T1-X86217-A01	T1		124	1		1
X86217-JG-01	T1-X86217-A02	T1		99	2		2
X86217-JG-01	T1-X86217-A03	T1		126	1		1
X86217-JG-01	T2-X86217-A01	T2		124	1		1
X86217-JG-01	T2-X86217-A02	T2		99	3		3
X86217-JG-01	T3-X86217-A01	T3		99	3		3
X86217-JG-01	T3-X86217-A02	T3		124	1		1
X86217-JG-01	T5-X86217-A01	T5		100	1		1
X86217-JG-01	T5-X86217-A02	T5		99	1		1
X86217-JG-01	T6-X86217-A01	T6		99	2		2
X86217-JG-01	T7-X86217-A01	T7		99	1		1
X86217-JG-01	T7-X86217-A02	T7		124	1		1
X86217-JG-03	T1-X86217-B01	T1		100	4		4
X86217-JG-03	T5-X86217-B01	T5		100	2		2
X86217-JG-03	T5-X86217-B02	T5		99	2		2

J-853 工程-T1.T2.T3.T5.T6.T7 座GB 攔河項目鉛料派位表

加工圖 編號	物料 編號	座號	單位	長度 (mm)	總數	RF	會計
					(支&幅)		
X86217-JG-03	T7-X86217-B01	T7		100	4		4
X86217-JG-03	T7-X86217-B02	T7		93	1		1
X86217-JG-04	T1-X86217-C01	T1		100	4		4
X86217-JG-04	T5-X86217-C01	T5		100	2		2
X86217-JG-04	T5-X86217-C02	T5		95	1		1
X86217-JG-04	T5-X86217-C03	T5		103	1		1
X86217-JG-04	T7-X86217-C01	T7		100	4		4
X86217-JG-05	T5-X86217-D01	T5		78	1		1
X86217-JG-06	T5-X86217-E01	T5		76	1		1
X86217-JG-07	T5-X86217-F01	T5		166	2		2
X86217-JG-07	T5-X86217-F02	T5		165	1		1
X86217-JG-07	T7-X86217-F01	T7		166	3		3
X86217-JG-08	T5-X86217-G01	T5		166	3		3
X86217-JG-08	T7-X86217-G01	T7		166	3		3
X86217-JG-08	T7-X86217-G02	T7		158	1		1
X86217-JG-09	T5-X86217-H01	T5		225	1		1
X86217-JG-10	T5-X86217-J01	T5		59	1		1
X86217-JG-11	T5-X86217-K01	T5		59	1		1
X86217-JG-12	T5-X86217-L01	T5		68	1		1
X86217-JG-13	T5-X86217-M01	T5		68	1		1
X86217-JG-14	T5-X86217-N01	T5		225	1		1
X86217-JG-15	T5-X86217-P01	T5		85	1		1
X86217-JG-16	T5-X86217-Q01	T5		85	1		1
X86217-JG-17	T7-X86217-R01	T7		250	1		1
X86225-JG-01	T1-X86225-01	T1		886	6		6
X86225-JG-01	T2-X86225-01	T2		886	2		2
X86225-JG-01	T3-X86225-01	T3		886	2		2
X86225-JG-01	T5-X86225-01	T5		886	12		12
X86225-JG-01	T6-X86225-01	T6		886	1		1
X86225-JG-01	T7-X86225-01	T7		886	9		9
X86225-JG-02	T1-X86225-02	T1		886	6		6
X86225-JG-02	T2-X86225-02	T2		886	2		2
X86225-JG-02	T3-X86225-02	T3		886	2		2
X86225-JG-02	T5-X86225-02	T5		886	12		12
X86225-JG-02	T6-X86225-02	T6		886	1		1
X86225-JG-02	T7-X86225-02	T7		886	9		9
X86226-JG-01	T1-X86226-01	T1		886	6		6
X86226-JG-01	T2-X86226-01	T2		886	2		2
X86226-JG-01	T3-X86226-01	T3		886	2		2
X86226-JG-01	T5-X86226-01	T5		886	12		12
X86226-JG-01	T6-X86226-01	T6		886	1		1
X86226-JG-01	T7-X86226-01	T7		886	9		9
X86226-JG-02	T1-X86226-02	T1		886	6		6
X86226-JG-02	T2-X86226-02	T2		886	2		2
X86226-JG-02	T3-X86226-02	T3		886	2		2
X86226-JG-02	T5-X86226-02	T5		886	12		12
X86226-JG-02	T6-X86226-02	T6		886	1		1
X86226-JG-02	T7-X86226-02	T7		886	9		9
X86227-JG-01	T1-X86227-01	T1		886	18		18
X86227-JG-01	T2-X86227-01	T2		886	16		16
X86227-JG-01	T3-X86227-01	T3		886	18		18
X86227-JG-01	T5-X86227-01	T5		886	24		24
X86227-JG-01	T6-X86227-01	T6		886	8		8
X86227-JG-01	T7-X86227-01	T7		886	25		25
X86228-JG-01	T1-X86228-01	T1		886	18		18
X86228-JG-01	T2-X86228-01	T2		886	16		16

J-853 工程-T1.T2.T3.T5.T6.T7 座GB 攔河項目鉛料派位表

加工圖 編號	物料 編號	座號	單位	長度 (mm)	總數 (支&幅)	RF 會計	
						RF	會計
X86228-JG-01	T3-X86228-01	T3		886	18		18
X86228-JG-01	T5-X86228-01	T5		886	24		24
X86228-JG-01	T6-X86228-01	T6		886	8		8
X86228-JG-01	T7-X86228-01	T7		886	25		25
X86229-JG-01	T1-X86229-01	T1		125	2		2
X86229-JG-01	T1-X86229-02	T1		1516	4		4
X86229-JG-01	T1-X86229-03	T1		1830	10		10
X86229-JG-01	T1-X86229-04	T1		1460	8		8
X86229-JG-01	T1-X86229-05	T1		641	4		4
X86229-JG-01	T1-X86229-06	T1		100	4		4
X86229-JG-01	T1-X86229-07	T1		1492	8		8
X86229-JG-01	T1-X86229-08	T1		1640	4		4
X86229-JG-01	T1-X86229-09	T1		1930	10		10
X86229-JG-01	T1-X86229-10	T1		127	2		2
X86229-JG-01	T2-X86229-01	T2		124	2		2
X86229-JG-01	T2-X86229-02	T2		2105	8		8
X86229-JG-01	T2-X86229-03	T2		1980	2		2
X86229-JG-01	T2-X86229-04	T2		1981	2		2
X86229-JG-01	T2-X86229-05	T2		100	6		6
X86229-JG-01	T2-X86229-06	T2		1579	2		2
X86229-JG-01	T2-X86229-07	T2		1930	20		20
X86229-JG-01	T2-X86229-08	T2		1580	2		2
X86229-JG-01	T3-X86229-01	T3		100	6		6
X86229-JG-01	T3-X86229-02	T3		1600	10		10
X86229-JG-01	T3-X86229-03	T3		1438	6		6
X86229-JG-01	T3-X86229-04	T3		125	2		2
X86229-JG-01	T3-X86229-05	T3		1605	4		4
X86229-JG-01	T3-X86229-06	T3		1930	20		20
X86229-JG-01	T5-X86229-01	T5		101	2		2
X86229-JG-01	T5-X86229-02	T5		1780	2		2
X86229-JG-01	T5-X86229-03	T5		1830	16		16
X86229-JG-01	T5-X86229-04	T5		1560	2		2
X86229-JG-01	T5-X86229-05	T5		1474	4		4
X86229-JG-01	T5-X86229-06	T5		1473	2		2
X86229-JG-01	T5-X86229-07	T5		1681	2		2
X86229-JG-01	T5-X86229-08	T5		1690	4		4
X86229-JG-01	T5-X86229-09	T5		1731	2		2
X86229-JG-01	T5-X86229-10	T5		1274	2		2
X86229-JG-01	T5-X86229-11	T5		1273	2		2
X86229-JG-01	T5-X86229-12	T5		1683	6		6
X86229-JG-01	T5-X86229-13	T5		1684	2		2
X86229-JG-01	T5-X86229-14	T5		350	2		2
X86229-JG-01	T5-X86229-15	T5		195	2		2
X86229-JG-01	T5-X86229-16	T5		2045	4		4
X86229-JG-01	T5-X86229-17	T5		1599	2		2
X86229-JG-01	T5-X86229-18	T5		1598	2		2
X86229-JG-01A	T5-X86229-19	T5		190	2		2
X86229-JG-01A	T5-X86229-20	T5		2016	2		2
X86229-JG-01A	T5-X86229-21	T5		2015	2		2
X86229-JG-01A	T5-X86229-22	T5		2024	6		6
X86229-JG-01A	T5-X86229-23	T5		2023	2		2
X86229-JG-01A	T5-X86229-24	T5		100	2		2
X86229-JG-01A	T6-X86229-01	T6		100	4		4
X86229-JG-01A	T6-X86229-02	T6		1843	4		4
X86229-JG-01A	T6-X86229-03	T6		1844	14		14
X86229-JG-01A	T7-X86229-01	T7		100	2		2

J-853 工程-T1.T2.T3.T5.T6.T7 座GB 攔河項目鉛料派位表

加工圖 編號	物料 編號	座號	單位	長度 (mm)	總數 (支&幅)	RF 會計	
						RF	會計
X86229-JG-01A	T7-X86229-02	T7		1901	2		2
X86229-JG-01A	T7-X86229-03	T7		1870	22		22
X86229-JG-01A	T7-X86229-04	T7		1869	2		2
X86229-JG-01A	T7-X86229-05	T7		1702	2		2
X86229-JG-01A	T7-X86229-06	T7		1701	6		6
X86229-JG-01A	T7-X86229-07	T7		592	2		2
X86229-JG-01A	T7-X86229-08	T7		1659	4		4
X86229-JG-01A	T7-X86229-09	T7		1658	2		2
X86229-JG-01A	T7-X86229-10	T7		1824	2		2
X86229-JG-01A	T7-X86229-11	T7		1823	2		2
X86229-JG-01A	T7-X86229-12	T7		1739	2		2
X86229-JG-01A	T7-X86229-13	T7		1737	6		6
X86229-JG-01A	T7-X86229-14	T7		1736	2		2
X86229-JG-01A	T7-X86229-15	T7		1277	2		2
X86229-JG-01A	T7-X86229-16	T7		1462	2		2
X86229-JG-01A	T7-X86229-17	T7		1461	2		2
X86229-JG-01A	T7-X86229-18	T7		1660	2		2
X86229-JG-01A	T7-X86229-19	T7		972	2		2
X86229-JG-01A	T7-X86229-20	T7		971	2		2
X86229-JG-01A	T7-X86229-21	T7		125	2		2
X86229-JG-02	T1-X86229-A01	T1		175	4		4
X86229-JG-02	T1-X86229-A02	T1		98	4		4
X86229-JG-02	T5-X86229-A01	T5		175	2		2
X86229-JG-02	T5-X86229-A02	T5		98	2		2
X86229-JG-02	T5-X86229-A03	T5		174	2		2
X86229-JG-02	T5-X86229-A04	T5		97	2		2
X86229-JG-02	T7-X86229-A01	T7		175	4		4
X86229-JG-02	T7-X86229-A02	T7		98	4		4
X86229-JG-02	T7-X86229-A03	T7		168	1		1
X86229-JG-02	T7-X86229-A04	T7		91	1		1
X86229-JG-03	T1-X86229-B01	T1		175	4		4
X86229-JG-03	T1-X86229-B02	T1		98	4		4
X86229-JG-03	T5-X86229-B01	T5		175	1		1
X86229-JG-03	T5-X86229-B02	T5		98	1		1
X86229-JG-03	T5-X86229-B03	T5		174	1		1
X86229-JG-03	T5-X86229-B04	T5		97	1		1
X86229-JG-03	T5-X86229-B05	T5		170	1		1
X86229-JG-03	T5-X86229-B06	T5		93	1		1
X86229-JG-03	T5-X86229-B07	T5		177	1		1
X86229-JG-03	T5-X86229-B08	T5		100	1		1
X86229-JG-03	T7-X86229-B01	T7		175	4		4
X86229-JG-03	T7-X86229-B02	T7		98	4		4
X86229-JG-04	T5-X86229-C01	T5		82	1		1
X86229-JG-04	T5-X86229-C02	T5		58	1		1
X86229-JG-05	T5-X86229-D01	T5		80	1		1
X86229-JG-05	T5-X86229-D02	T5		56	1		1
X86229-JG-06	T5-X86229-E01	T5		174	3		3
X86229-JG-06	T5-X86229-E02	T5		97	3		3
X86229-JG-06	T7-X86229-E01	T7		175	3		3
X86229-JG-06	T7-X86229-E02	T7		98	3		3
X86229-JG-07	T5-X86229-F01	T5		174	1		1
X86229-JG-07	T5-X86229-F02	T5		97	1		1
X86229-JG-07	T5-X86229-F03	T5		175	2		2
X86229-JG-07	T5-X86229-F04	T5		98	2		2
X86229-JG-07	T7-X86229-F01	T7		175	3		3
X86229-JG-07	T7-X86229-F02	T7		98	3		3

J-853 工程-T1.T2.T3.T5.T6.T7 座GB 攔河項目鉛料派位表

加工圖 編號	物料 編號	座號	單位	長度 (mm)	總數	RF	會計
					(支&幅)		
X86229-JG-07	T7-X86229-F03	T7		167	1		1
X86229-JG-07	T7-X86229-F04	T7		90	1		1
X86229-JG-08	T5-X86229-G01	T5		229	2		2
X86229-JG-09	T5-X86229-H01	T5		84	1		1
X86229-JG-09	T5-X86229-H02	T5		58	1		1
X86229-JG-10	T5-X86229-J01	T5		84	1		1
X86229-JG-10	T5-X86229-J02	T5		58	1		1
X86229-JG-11	T5-X86229-K01	T5		106	1		1
X86229-JG-11	T5-X86229-K02	T5		67	1		1
X86229-JG-12	T5-X86229-L01	T5		106	1		1
X86229-JG-12	T5-X86229-L02	T5		67	1		1
X86229-JG-13	T5-X86229-M01	T5		229	2		2
X86229-JG-13	T7-X86229-M01	T7		254	2		2
X86229-JG-14	T5-X86229-N01	T5		89	1		1
X86229-JG-14	T5-X86229-N02	T5		61	1		1
X86229-JG-15	T5-X86229-P01	T5		89	1		1
X86229-JG-15	T5-X86229-P02	T5		61	1		1
X86230-JG-01	T1-X86230-A01	T1		1746	1		1
X86230-JG-01	T2-X86230-A01	T2		2334	1		1
X86230-JG-01	T2-X86230-A02	T2		1785	1		1
X86230-JG-01	T3-X86230-A01	T3		1805	1		1
X86230-JG-01	T3-X86230-A02	T3		1810	1		1
X86230-JG-01	T5-X86230-A01	T5		1986	1		1
X86230-JG-01	T6-X86230-A01	T6		2048	1		1
X86230-JG-01	T7-X86230-A01	T7		2106	1		1
X86230-JG-02	T1-X86230-01	T1		1900	5		5
X86230-JG-02	T1-X86230-02	T1		1530	2		2
X86230-JG-02	T1-X86230-03	T1		1562	2		2
X86230-JG-02	T1-X86230-04	T1		2000	5		5
X86230-JG-02	T2-X86230-01	T2		2175	3		3
X86230-JG-02	T2-X86230-02	T2		2050	1		1
X86230-JG-02	T2-X86230-03	T2		2000	10		10
X86230-JG-02	T3-X86230-01	T3		1670	4		4
X86230-JG-02	T3-X86230-02	T3		1508	2		2
X86230-JG-02	T3-X86230-03	T3		2000	10		10
X86230-JG-02	T5-X86230-01	T5		1900	8		8
X86230-JG-02	T5-X86230-02	T5		1639	1		1
X86230-JG-02	T5-X86230-03	T5		1553	1		1
X86230-JG-02	T5-X86230-04	T5		1544	1		1
X86230-JG-02A	T5-X86230-05	T5		1760	1		1
X86230-JG-02A	T5-X86230-06	T5		1810	1		1
X86230-JG-02A	T5-X86230-07	T5		1353	1		1
X86230-JG-02A	T5-X86230-08	T5		1753	2		2
X86230-JG-02A	T5-X86230-09	T5		1764	1		1
X86230-JG-02A	T5-X86230-10	T5		1678	1		1
X86230-JG-02A	T5-X86230-11	T5		1778	1		1
X86230-JG-02A	T5-X86230-12	T5		2095	1		1
X86230-JG-02A	T5-X86230-13	T5		2085	1		1
X86230-JG-02A	T5-X86230-14	T5		2094	3		3
X86230-JG-02A	T6-X86230-01	T6		1914	6		6
X86230-JG-02A	T6-X86230-02	T6		1913	1		1
X86230-JG-02A	T7-X86230-01	T7		1940	11		11
X86230-JG-02B	T7-X86230-02	T7		1939	1		1
X86230-JG-02B	T7-X86230-03	T7		1772	1		1
X86230-JG-02B	T7-X86230-04	T7		1771	2		2
X86230-JG-02B	T7-X86230-05	T7		1739	1		1

J-853 工程-T1.T2.T3.T5.T6.T7 座GB 攔河項目鉛料派位表

加工圖 編號	物料 編號	座號	單位	長度 (mm)	總數	RF	會計
					(支&幅)		
X86230-JG-02B	T7-X86230-06	T7		1729	1		1
X86230-JG-02B	T7-X86230-07	T7		1902	1		1
X86230-JG-02B	T7-X86230-08	T7		1819	1		1
X86230-JG-02B	T7-X86230-09	T7		1807	3		3
X86230-JG-02B	T7-X86230-10	T7		1541	1		1
X86230-JG-02B	T7-X86230-11	T7		1051	1		1
X86230-JG-03	T1-X86230-B01	T1		1722	1		1
X86230-JG-03	T1-X86230-B02	T1		1667	1		1
X86230-JG-03	T1-X86230-B03	T1		1698	1		1
X86230-JG-03	T5-X86230-B01	T5		1679	1		1
X86230-JG-03	T5-X86230-B02	T5		1479	1		1
X86230-JG-03	T5-X86230-B03	T5		2249	1		1
X86230-JG-03	T5-X86230-B04	T5		1804	1		1
X86230-JG-03	T7-X86230-B01	T7		1907	1		1
X86230-JG-03	T7-X86230-B02	T7		1864	1		1
X86230-JG-03	T7-X86230-B03	T7		1942	1		1
X86230-JG-03	T7-X86230-B04	T7		1666	1		1
X86230-JG-04	T1-X86230-C01	T1		1667	1		1
X86230-JG-04	T1-X86230-C02	T1		1698	1		1
X86230-JG-04	T1-X86230-C03	T1		1846	1		1
X86230-JG-04	T5-X86230-C01	T5		1887	1		1
X86230-JG-04	T5-X86230-C02	T5		1889	1		1
X86230-JG-04	T5-X86230-C03	T5		407	1		1
X86230-JG-04	T7-X86230-C01	T7		807	1		1
X86230-JG-04	T7-X86230-C02	T7		2030	1		1
X86230-JG-04	T7-X86230-C03	T7		1492	1		1
X86230-JG-05	T1-X86230-D01	T1		982	1		1
X86230-JG-06	T1-X86230-E01	T1		982	1		1
X86230-JG-07	T1-X86230-F01	T1		1872	1		1
X86230-JG-07	T2-X86230-F01	T2		2186	1		1
X86230-JG-07	T2-X86230-F02	T2		1785	1		1
X86230-JG-07	T3-X86230-F01	T3		1668	1		1
X86230-JG-07	T3-X86230-F02	T3		1810	1		1
X86230-JG-07	T5-X86230-F01	T5		2229	1		1
X86230-JG-07	T6-X86230-F01	T6		2050	1		1
X86230-JG-07	T7-X86230-F01	T7		1201	1		1
X86230-JG-08	T5-X86230-G01	T5		124	1		1
X86230-JG-09	T5-X86230-H01	T5		122	1		1
X86230-JG-10	T5-X86230-J01	T5		253	2		2
X86230-JG-10	T5-X86230-J02	T5		252	1		1
X86230-JG-10	T7-X86230-J01	T7		253	3		3
X86230-JG-11	T5-X86230-K01	T5		253	3		3
X86230-JG-11	T7-X86230-K01	T7		253	3		3
X86230-JG-11	T7-X86230-K02	T7		245	1		1
X86230-JG-12	T5-X86230-L01	T5		285	1		1
X86230-JG-13	T5-X86230-M01	T5		645	1		1
X86230-JG-14	T5-X86230-N01	T5		463	1		1
X86230-JG-15	T5-X86230-P01	T5		2219	1		1
X86230-JG-16	T5-X86230-Q01	T5		285	1		1
X86230-JG-17	T5-X86230-R01	T5		134	1		1
X86230-JG-18	T5-X86230-S01	T5		134	1		1
X86230-JG-19	T7-X86230-T01	T7		1995	1		1
X86230-JG-20	T7-X86230-U01	T7		310	1		1
X86235-JG-01	T1-X86235-01	T1		886	6		6
X86235-JG-01	T2-X86235-01	T2		886	2		2
X86235-JG-01	T3-X86235-01	T3		886	2		2

**J-853 工程-T1.T2.T3.T5.T6.T7 座GB 攔河項目鉛料派位表**

加工圖 編號	物料 編號	座號	單位	長度 (mm)	總數 (支&幅)	RF 會計	
						RF	會計
X86235-JG-01	T5-X86235-01	T5		886	12		12
X86235-JG-01	T6-X86235-01	T6		886	1		1
X86235-JG-01	T7-X86235-01	T7		886	9		9
X86235-JG-02	T1-X86235-02	T1		886	6		6
X86235-JG-02	T2-X86235-02	T2		886	2		2
X86235-JG-02	T3-X86235-02	T3		886	2		2
X86235-JG-02	T5-X86235-02	T5		886	12		12
X86235-JG-02	T6-X86235-02	T6		886	1		1
X86235-JG-02	T7-X86235-02	T7		886	9		9
X86236-JG-01	T1-X86236-01	T1		886	18		18
X86236-JG-01	T2-X86236-01	T2		886	16		16
X86236-JG-01	T3-X86236-01	T3		886	18		18
X86236-JG-01	T5-X86236-01	T5		886	24		24
X86236-JG-01	T6-X86236-01	T6		886	8		8
X86236-JG-01	T7-X86236-01	T7		886	25		25
X86217-JG-02	T1-X86217-01	T1	廠用	1537	2		2
X86217-JG-02	T1-X86217-02	T1	廠用	1842	5		5
X86217-JG-02	T1-X86217-03	T1	廠用	1481	2		2
X86217-JG-02	T1-X86217-04	T1	廠用	1472	2		2
X86217-JG-02	T1-X86217-05	T1	廠用	671	2		2
X86217-JG-02	T1-X86217-06	T1	廠用	1513	2		2
X86217-JG-02	T1-X86217-07	T1	廠用	1504	2		2
X86217-JG-02	T1-X86217-08	T1	廠用	1661	2		2
X86217-JG-02	T1-X86217-09	T1	廠用	1942	5		5
X86217-JG-02	T2-X86217-01	T2	廠用	2126	1		1
X86217-JG-02	T2-X86217-02	T2	廠用	2117	3		3
X86217-JG-02	T2-X86217-03	T2	廠用	1992	1		1
X86217-JG-02	T2-X86217-04	T2	廠用	2002	1		1
X86217-JG-02	T2-X86217-05	T2	廠用	1601	2		2
X86217-JG-02	T2-X86217-06	T2	廠用	1942	10		10
X86217-JG-02	T3-X86217-01	T3	廠用	1621	1		1
X86217-JG-02	T3-X86217-02	T3	廠用	1612	4		4
X86217-JG-02	T3-X86217-03	T3	廠用	1450	2		2
X86217-JG-02	T3-X86217-04	T3	廠用	1459	1		1
X86217-JG-02	T3-X86217-05	T3	廠用	1626	2		2
X86217-JG-02	T3-X86217-06	T3	廠用	1942	10		10
X86217-JG-02	T5-X86217-01	T5	廠用	1801	1		1
X86217-JG-02	T5-X86217-02	T5	廠用	1842	8		8
X86217-JG-02	T5-X86217-03	T5	廠用	1581	1		1
X86217-JG-02	T5-X86217-04	T5	廠用	1495	2		2
X86217-JG-02	T5-X86217-05	T5	廠用	1485	1		1
X86217-JG-02	T5-X86217-06	T5	廠用	1702	2		2
X86217-JG-02	T5-X86217-07	T5	廠用	1752	1		1
X86217-JG-02	T5-X86217-08	T5	廠用	1295	1		1
X86217-JG-02	T5-X86217-09	T5	廠用	1294	1		1
X86217-JG-02	T5-X86217-10	T5	廠用	1704	1		1
X86217-JG-02	T5-X86217-11	T5	廠用	1695	2		2
X86217-JG-02	T5-X86217-12	T5	廠用	1706	1		1
X86217-JG-02	T5-X86217-13	T5	廠用	380	1		1
X86217-JG-02	T5-X86217-14	T5	廠用	2066	2		2
X86217-JG-02	T5-X86217-15	T5	廠用	1620	1		1
X86217-JG-02	T5-X86217-16	T5	廠用	1619	1		1
X86217-JG-02	T5-X86217-17	T5	廠用	1720	1		1
X86217-JG-02	T5-X86217-18	T5	廠用	2037	1		1
X86217-JG-02A	T5-X86217-01A	T5	廠用	225	1		1
X86217-JG-02A	T5-X86217-02A	T5	廠用	220	1		1

J-853 工程-T1.T2.T3.T5.T6.T7 座GB 攔河項目鋁料派位表

加工圖 編號	物料 編號	座號	單位	長度 (mm)	總數	RF	會計
					(支&幅)		
X86217-JG-02A	T5-X86217-03A	T5	廠用	2027	1		1
X86217-JG-02A	T5-X86217-04A	T5	廠用	2036	3		3
X86217-JG-02A	T5-X86217-05A	T5	廠用	2044	1		1
X86217-JG-02A	T6-X86217-01A	T6	廠用	1864	1		1
X86217-JG-02A	T6-X86217-02A	T6	廠用	1856	6		6
X86217-JG-02A	T6-X86217-03A	T6	廠用	1855	1		1
X86217-JG-02A	T6-X86217-04A	T6	廠用	1866	1		1
X86217-JG-02A	T7-X86217-01A	T7	廠用	1923	1		1
X86217-JG-02A	T7-X86217-02A	T7	廠用	1882	11		11
X86217-JG-02A	T7-X86217-03A	T7	廠用	1881	1		1
X86217-JG-02A	T7-X86217-04A	T7	廠用	1714	1		1
X86217-JG-02A	T7-X86217-05A	T7	廠用	1713	2		2
X86217-JG-02A	T7-X86217-06A	T7	廠用	1722	1		1
X86217-JG-02A	T7-X86217-07A	T7	廠用	622	1		1
X86217-JG-02A	T7-X86217-08A	T7	廠用	1680	2		2
X86217-JG-02A	T7-X86217-09A	T7	廠用	1671	1		1
X86217-JG-02A	T7-X86217-10A	T7	廠用	1845	1		1
X86217-JG-02B	T7-X86217-11B	T7	廠用	1844	1		1
X86217-JG-02B	T7-X86217-12B	T7	廠用	1761	1		1
X86217-JG-02B	T7-X86217-13B	T7	廠用	1749	3		3
X86217-JG-02B	T7-X86217-14B	T7	廠用	1758	1		1
X86217-JG-02B	T7-X86217-15B	T7	廠用	1307	1		1
X86217-JG-02B	T7-X86217-16B	T7	廠用	1483	1		1
X86217-JG-02B	T7-X86217-17B	T7	廠用	1482	1		1
X86217-JG-02B	T7-X86217-18B	T7	廠用	1690	1		1
X86217-JG-02B	T7-X86217-19B	T7	廠用	993	1		1
X86217-JG-02B	T7-X86217-20B	T7	廠用	992	1		1
					1673	0	1673

送工地



美特鋁質 有限公司

MIDI Aluminium Fabricator Ltd.

工程號

J853

地盤

錦上路

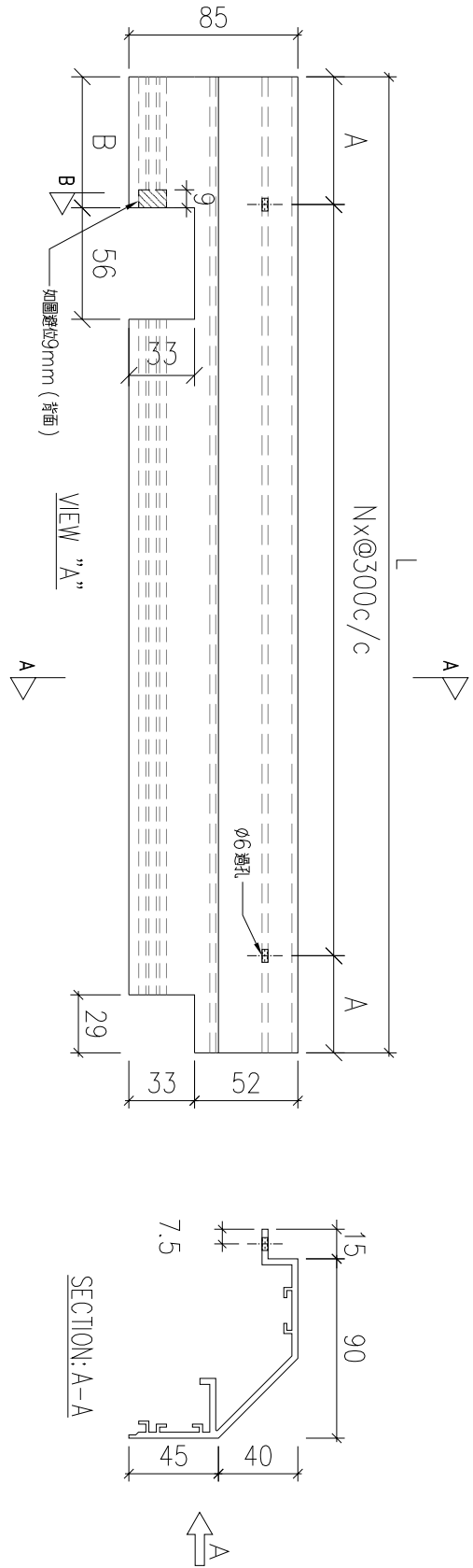

SECTION: B-B

斜邊部分總長9mm長

VIEW "A"

SECTION: A-A

序號	物料編號	數量	L:	A:	B:	N:	安裝位置	樓層
01	T1-X86230-A01	1	1746	123	124	5	見派位圖	T1 ROOF
02	T2-X86230-A01	1	2334	117	124	7	見派位圖	T2 ROOF
03	T2-X86230-A02	1	1785	142.5	99	5	見派位圖	T2 ROOF
04	T3-X86230-A01	1	1805	152.5	99	5	見派位圖	T3 ROOF
05	T3-X86230-A02	1	1810	155	99	5	見派位圖	T3 ROOF
06	T5-X86230-A01	1	1986	93	100	6	見派位圖	T5 ROOF
07	T6-X86230-A01	1	2048	124	99	6	見派位圖	T6 ROOF
08	T7-X86230-A01	1	2106	153	99	6	見派位圖	T7 ROOF
		8						

名稱		制圖	LHR	2022,08,30	修改	-	
材料	X86230	復核	-	-	日期	-	
顏色	JMQ213457(3coats)	批準			圖號	X86230-JG-01	



美特鋁質 有限公司

MIDI Aluminium Fabricator Ltd.

工程號

J853

地盤

錦上路

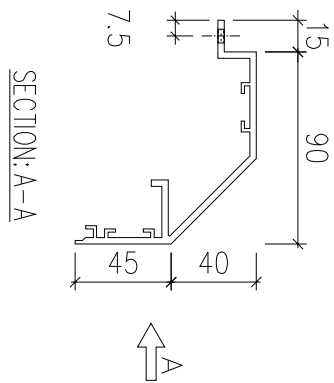
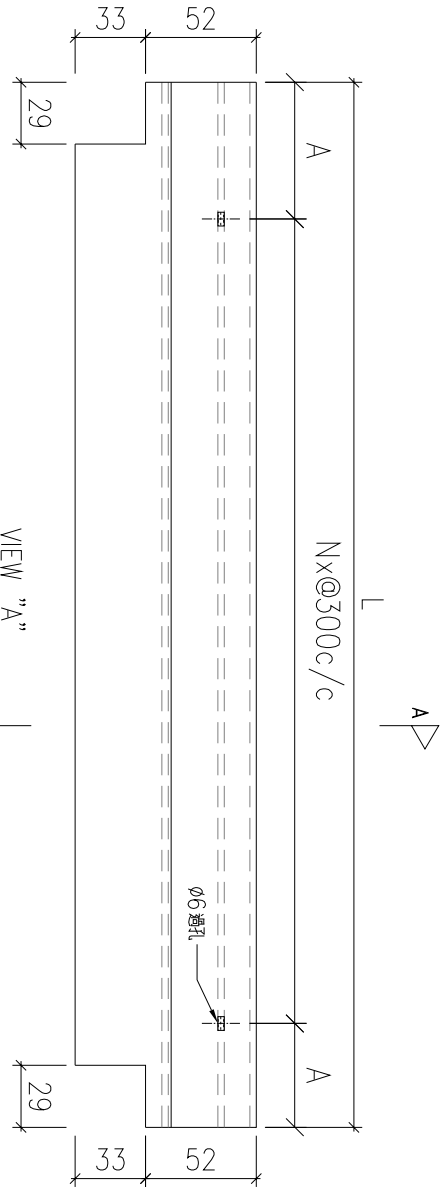

序號	物料編號	數量	L:	A:	N:	安裝位置	樓層	
01	T1-X86230-01	5	1900	50	6	見派位圖	T1 ROOF	
02	T1-X86230-02	2	1530	165	4	見派位圖	T1 ROOF	
03	T1-X86230-03	2	1562	181	4	見派位圖	T1 ROOF	
04	T1-X86230-04	5	2000	100	6	見派位圖	T1 ROOF	
05	T2-X86230-01	3	2175	37.5	7	見派位圖	T2 ROOF	
06	T2-X86230-02	1	2050	125	6	見派位圖	T2 ROOF	
07	T2-X86230-03	10	2000	100	6	見派位圖	T2 ROOF	
08	T3-X86230-01	4	1670	85	5	見派位圖	T3 ROOF	
09	T3-X86230-02	2	1508	154	4	見派位圖	T3 ROOF	
10	T3-X86230-03	10	2000	100	6	見派位圖	T3 ROOF	
11	T5-X86230-01	8	1900	50	6	見派位圖	T5 ROOF	
12	T5-X86230-02	1	1639	69.5	5	見派位圖	T5 ROOF	
13	T5-X86230-03	1	1553	176.5	4	見派位圖	T5 ROOF	
14	T5-X86230-04	1	1544	172	4	見派位圖	T5 ROOF	
		55						

名稱		制圖	LHR	2022,08,30	修改	-	
材料	X86230	復核	-	-	日期	-	
顏色	JMQ213457(3coats)	批準			圖號	X86230-JG-02	

送工地



美特鋁質有限公司  
MIDI Aluminium Fabricator Ltd.

工程號	J853	地盤	錦上路
-----	------	----	-----

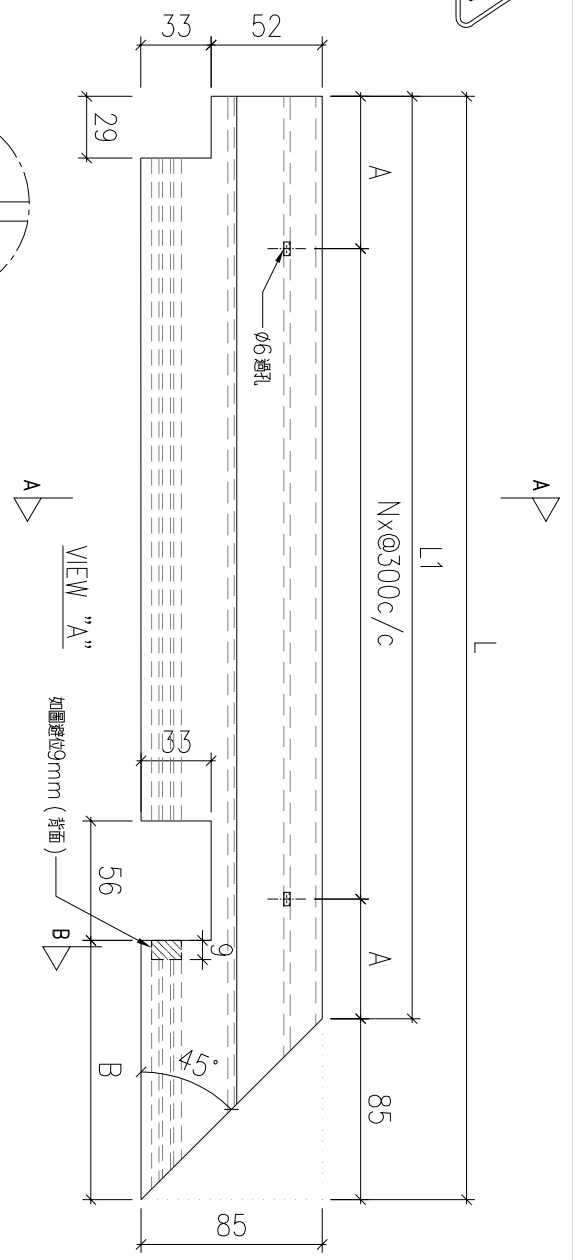

SECTION: B-B  
綫線部分總長9mm長

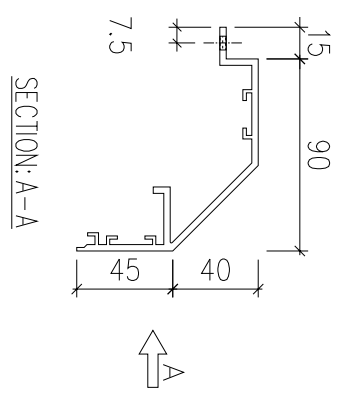

序號	物料編號	數量	L:	L1:	A:	B:	N:	安裝位置	樓層
01	T1-X86230-B01	1	1722	1637	68.5	100	5	見派位圖	T1 ROOF
02	T1-X86230-B02	1	1667	1582	41	101	4	見派位圖	T1 ROOF
03	T1-X86230-B03	1	1698	1613	56.5	100	5	見派位圖	T1 ROOF
04	T5-X86230-B01	1	1679	1594	47	100	5	見派位圖	T5 ROOF
05	T5-X86230-B02	1	1479	1394	97	100	4	見派位圖	T5 ROOF
06	T5-X86230-B03	1	2249	2164	32	99	7	見派位圖	T5 ROOF
07	T5-X86230-B04	1	1804	1719	109.5	99	5	見派位圖	T5 ROOF
08	T7-X86230-B01	1	1907	1822	161	100	5	見派位圖	T7 ROOF
09	T7-X86230-B02	1	1864	1779	139.5	100	5	見派位圖	T7 ROOF
10	T7-X86230-B03	1	1942	1857	178.5	100	5	見派位圖	T7 ROOF
11	T7-X86230-B04	1	1666	1581	40.5	100	5	見派位圖	T7 ROOF
		11							

名稱		制圖	LHR	2022,08,30	修改	-
材料	X86230	復核	-	-	日期	-
顏色	JMQ213457(3coats)	批准			圖號	X86230-JG-03

送工地



美特鋁質有限公司  
MIDI Aluminium Fabricator Ltd.

工程號 J853 地盤 錦上路

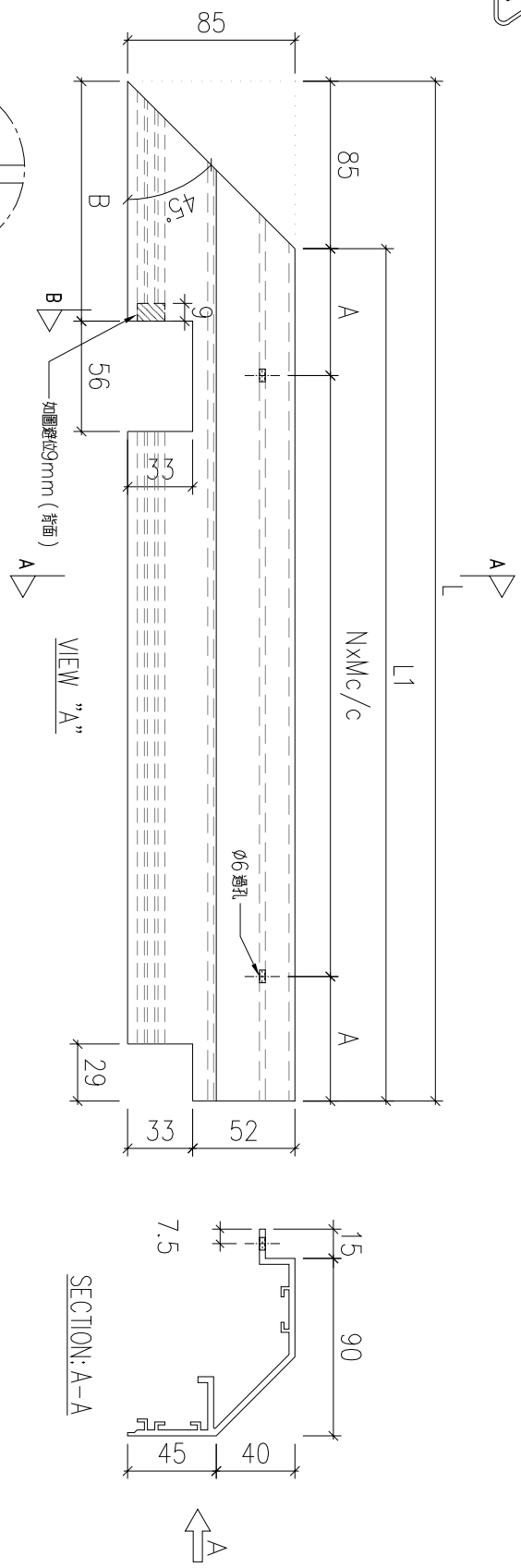

SECTION: B-B

斜邊部分選的9mm長

VIEW "A"

SECTION: A-A

序號	物料編號	數量	L:	L1:	A:	B:	M:	N:	安裝位置	樓層	
01	T1-X86230-C01	1	1667	1582	41	101	300	4	見派位圖	T1 ROOF	
02	T1-X86230-C02	1	1698	1613	56.5	100	300	5	見派位圖	T1 ROOF	
03	T1-X86230-C03	1	1846	1761	130.5	100	300	5	見派位圖	T1 ROOF	
04	T5-X86230-C01	1	1887	1802	151	100	300	5	見派位圖	T5 ROOF	
05	T5-X86230-C02	1	1889	1804	152	100	300	5	見派位圖	T5 ROOF	
06	T5-X86230-C03	1	407	322	61	103	200	1	見派位圖	T5 ROOF	
07	T7-X86230-C01	1	807	722	61	100	300	2	見派位圖	T7 ROOF	
08	T7-X86230-C02	1	2030	1945	72.5	100	300	6	見派位圖	T7 ROOF	
09	T7-X86230-C03	1	1492	1407	103.5	100	300	4	見派位圖	T7 ROOF	
		9									

名稱		制圖	LHR	2022,08,30	修改	-		
材料	X86230	復核	-	-	日期	-		
顏色	JMQ213457(3coats)	批准			圖號	X86230-JG-04		



美特鋁質 有限公司

MIDI Aluminium Fabricator Ltd.

工程號

J853

地盤

錦上路

送工地

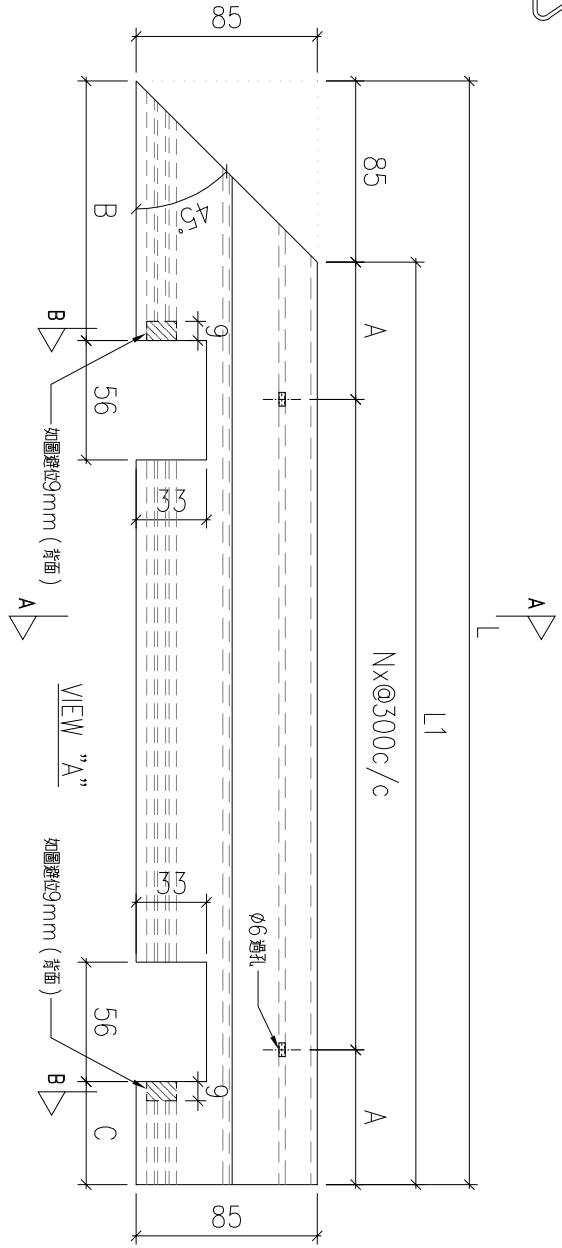

VIEW "A"

如圖標位9mm (背面)

SECTION: A-A

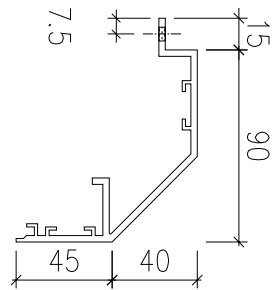

SECTION: B-B

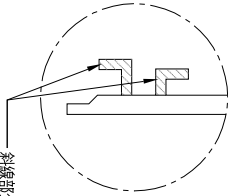

序號	物料編號	數量	L:	L1:	A:	B:	C:	N:	安裝位置	樓層
01	T1-X86230-D01	1	982	897	148.5	100	99	2	見派位圖	T1 ROOF

名稱		制圖	LHR	2022,08,30	修改	-		
材料	X86230	復核	-	-	日期	-		
顏色	JMQ213457(3coats)	批準			圖號	X86230-JG-05		



美特鋁質 有限公司

MIDI Aluminium Fabricator Ltd.

工程號

J853

地盤

錦上路

送工地

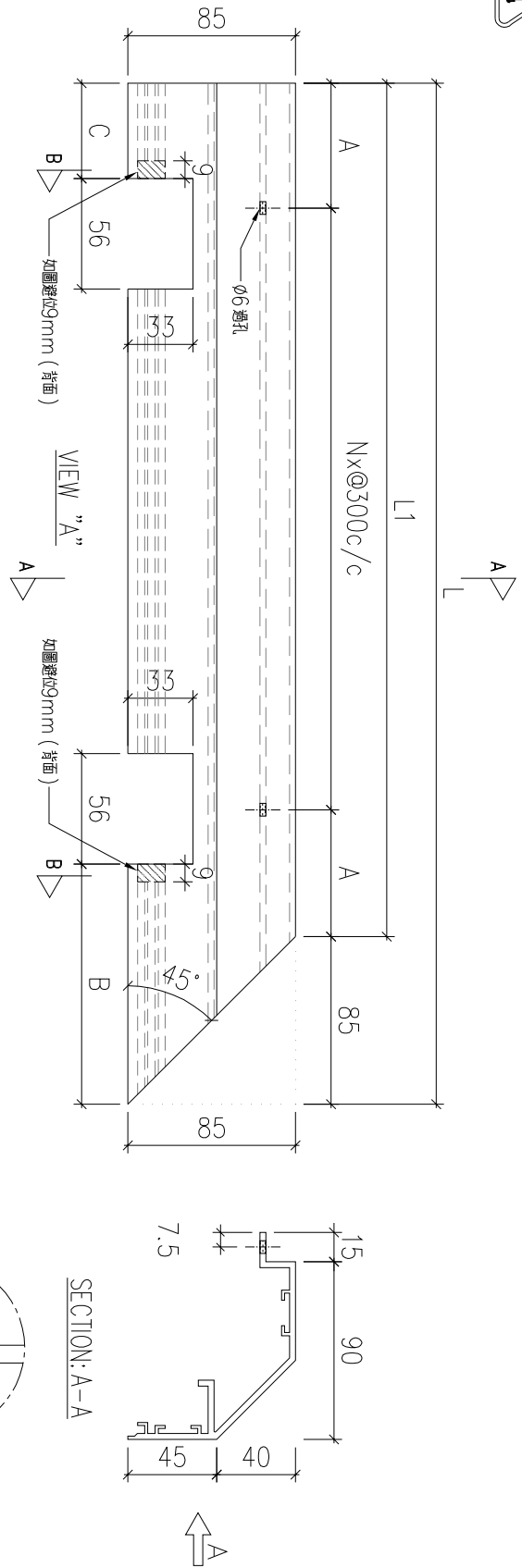

序號	物料編號	數量	L:	L1:	A:	B:	C:	N:	安裝位置	樓層
01	T1-X86230-E01	1	982	897	148.5	100	99	2	見派位圖	T1 ROOF

名稱		制圖	LHR	2022,08,30	修改	-		
材料	X86230	復核	-	-	日期	-		
顏色	JMQ213457(3coats)	批準			圖號	X86230-JG-06		



美特鋁質 有限公司

MIDI Aluminium Fabricator Ltd.

工程號

J853

地盤

錦上路

送工地

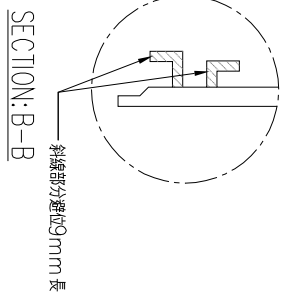
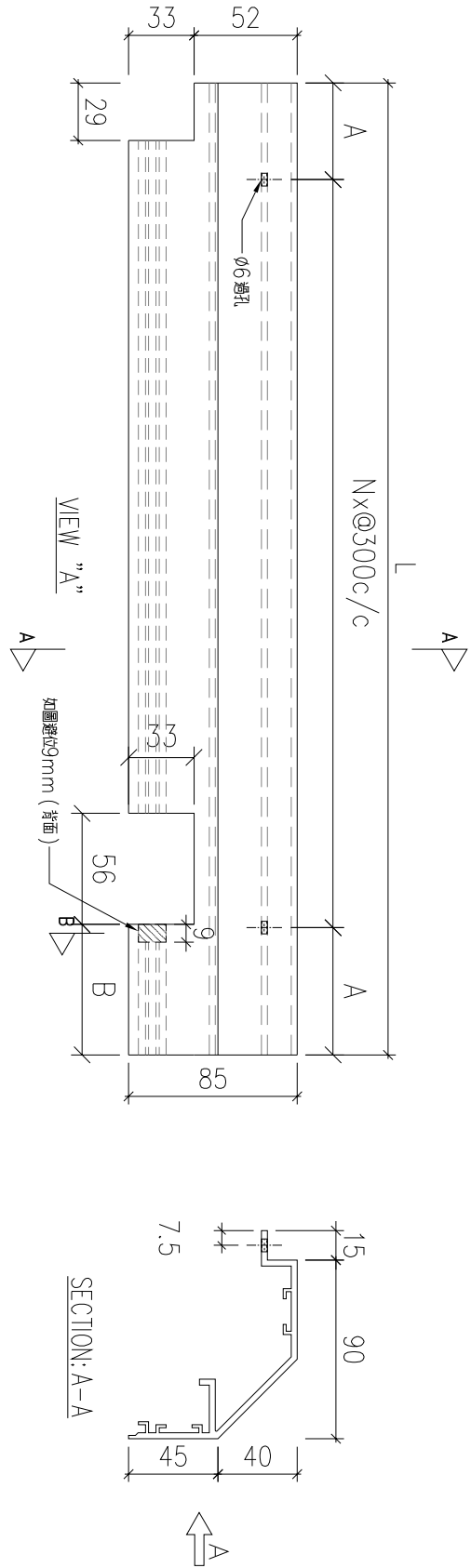

序號	物料編號	數量	L:	A:	B:	N:	安裝位置	樓層
01	T1-X86230-F01	1	1872	36	126	6	見派位圖	T1 ROOF
02	T2-X86230-F01	1	2186	43	99	7	見派位圖	T2 ROOF
03	T2-X86230-F02	1	1785	142.5	99	5	見派位圖	T2 ROOF
04	T3-X86230-F01	1	1668	84	124	5	見派位圖	T3 ROOF
05	T3-X86230-F02	1	1810	155	99	5	見派位圖	T3 ROOF
06	T5-X86230-F01	1	2229	64.5	99	7	見派位圖	T5 ROOF
07	T6-X86230-F01	1	2050	125	99	6	見派位圖	T6 ROOF
08	T7-X86230-F01	1	1201	150.5	124	3	見派位圖	T7 ROOF
		8						

名稱		制圖	LHR	2022,08,30	修改	-	
材料	X86230	復核	-	-	日期	-	
顏色	JMQ213457(3coats)	批准			圖號	X86230-JG-07	



美特鋁質 有限公司

MIDI Aluminium Fabricator Ltd.

工程號

J853

地盤

錦上路

送工地

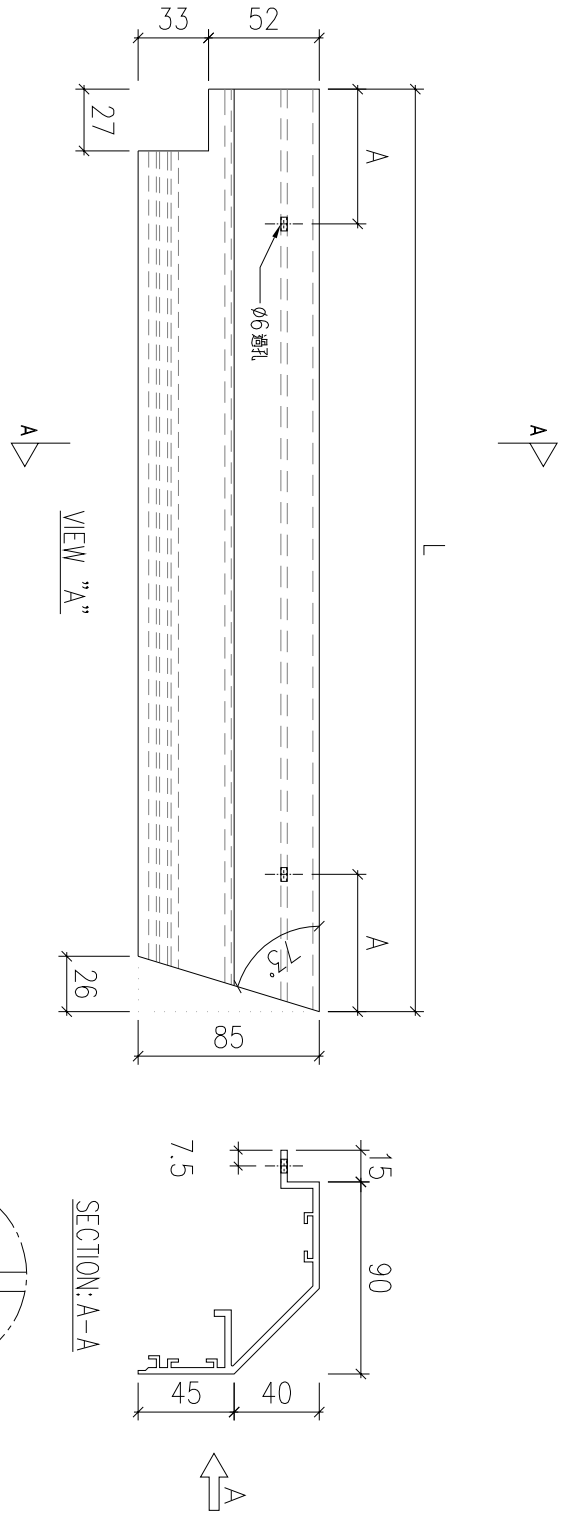

序號	物料編號	數量	L:	A:	安裝位置	樓層
01	T5-X86230-G01	1	124	40	見派位圖	T5 ROOF
		1				

名稱		制圖	LHR	2022,08,30	修改	-	
材料	X86230	復核	-	-	日期	-	
顏色	JMQ213457(3coats)	批準			圖號	X86230-JG-08	



美特鋁質 有限公司

MIDI Aluminium Fabricator Ltd.

工程號

J853

地盤

錦上路

送工地

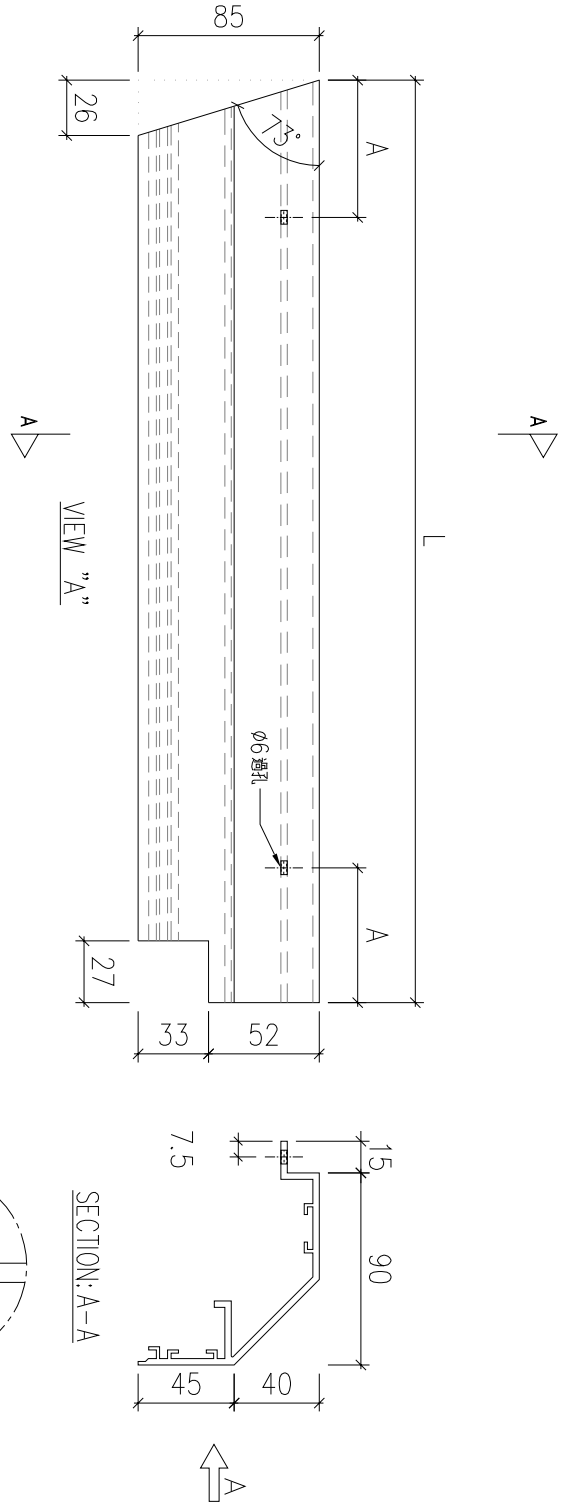

序號	物料編號	數量	L:	A:	安裝位置	樓層
01	T5-X86230-H01	1	122	40	見派位圖	T5 ROOF
		1				

名稱		制圖	LHR	2022,08,30	修改	-	
材料	X86230	復核	-	-	日期	-	
顏色	JMQ213457(3coats)	批準			圖號	X86230-JG-09	



美特鋁質 有限公司

MIDI Aluminium Fabricator Ltd.

工程號

J853

地盤

錦上路

送工地

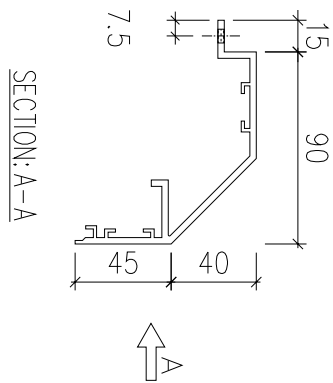
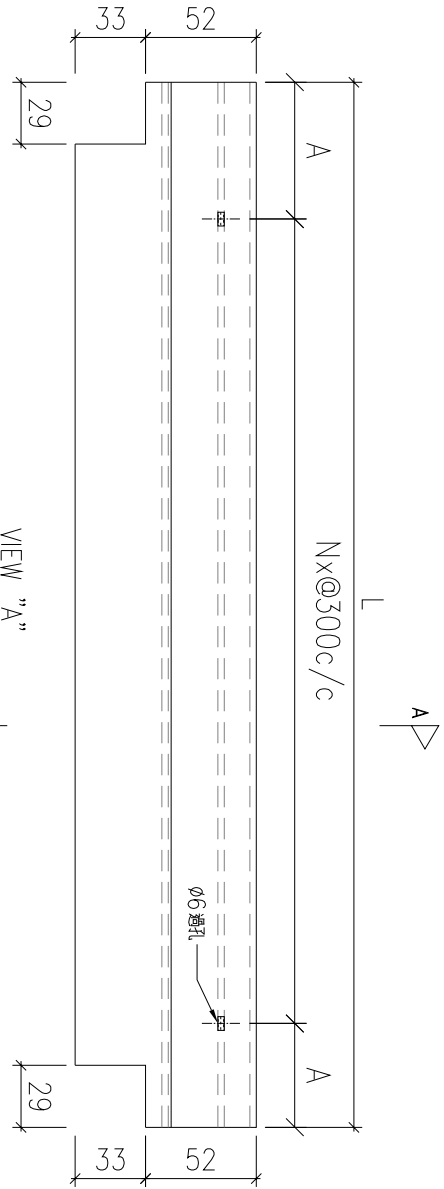

序號	物料編號	數量	L:	A:	N:	安裝位置	樓層
01	T5-X86230-05	1	1760	130	5	見派位圖	T5 ROOF
02	T5-X86230-06	1	1810	155	5	見派位圖	T5 ROOF
03	T5-X86230-07	1	1353	76.5	4	見派位圖	T5 ROOF
04	T5-X86230-08	2	1753	126.5	5	見派位圖	T5 ROOF
05	T5-X86230-09	1	1764	132	5	見派位圖	T5 ROOF
06	T5-X86230-10	1	1678	89	5	見派位圖	T5 ROOF
07	T5-X86230-11	1	1778	139	5	見派位圖	T5 ROOF
08	T5-X86230-12	1	2095	147.5	6	見派位圖	T5 ROOF
09	T5-X86230-13	1	2085	142.5	6	見派位圖	T5 ROOF
10	T5-X86230-14	3	2094	147	6	見派位圖	T5 ROOF
11	T6-X86230-01	6	1914	57	6	見派位圖	T6 ROOF
12	T6-X86230-02	1	1913	56.5	6	見派位圖	T6 ROOF
13	T7-X86230-01	11	1940	70	6	見派位圖	T7 ROOF
		31					

名稱		制圖	LHR	2022,08,30	修改	-	
材料	X86230	復核	-	-	日期	-	
顏色	JMQ213457(3coats)	批準			圖號	X86230-JG-02A	



美特鋁質 有限公司

MIDI Aluminium Fabricator Ltd.

工程號

J853

地盤

錦上路

送工地

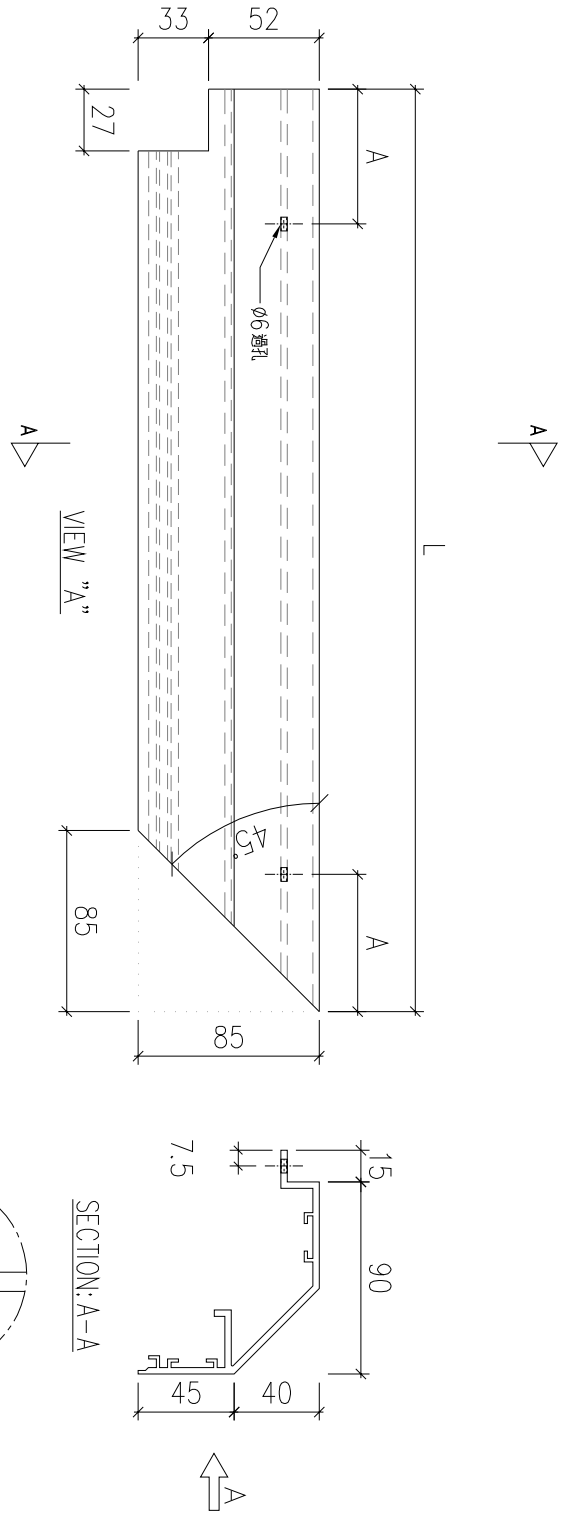

序號	物料編號	數量	L:	A:	安裝位置	樓層
01	T5-X86230-J01	2	253	80	見派位圖	T5 ROOF
02	T5-X86230-J02	1	252	80	見派位圖	T5 ROOF
03	T5-X86230-J01	3	253	80	見派位圖	T7 ROOF
		6				

名稱		制圖	LHR	2022,08,30	修改	-	
材料	X86230	復核	-	-	日期	-	
顏色	JMQ213457(3coats)	批準			圖號	X86230-JG-10	



美特鋁質 有限公司

MIDI Aluminium Fabricator Ltd.

工程號

J853

地盤

錦上路

送工地

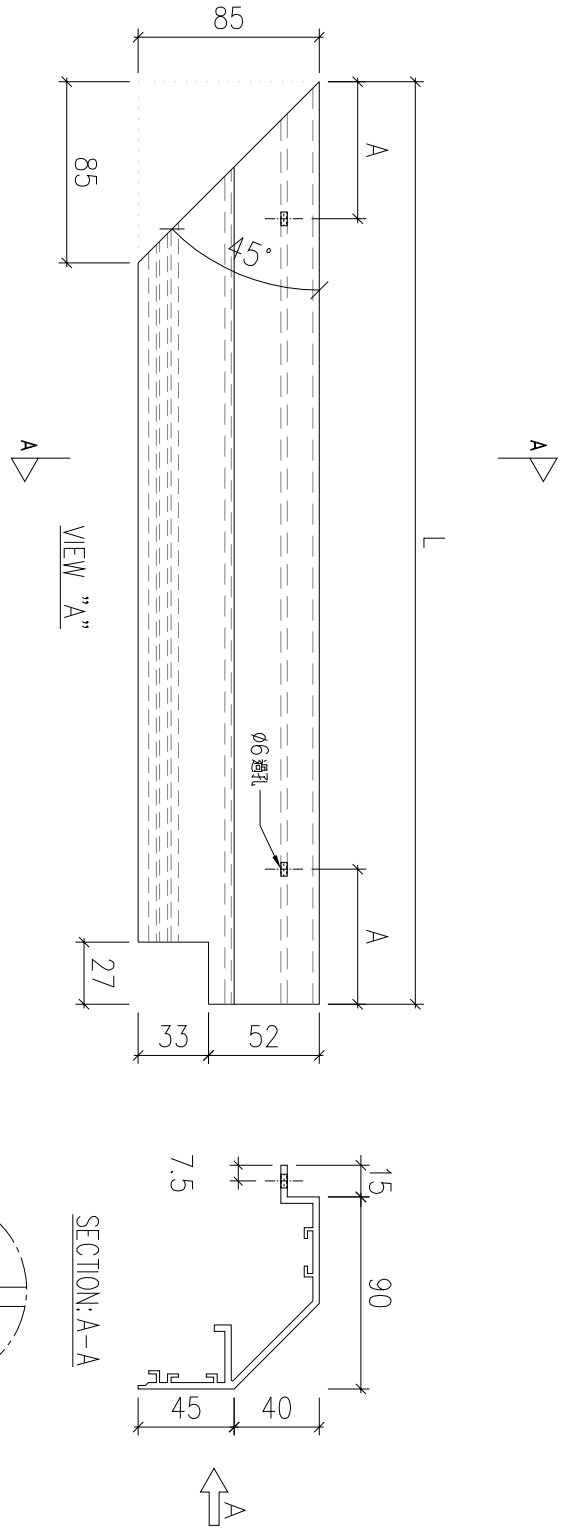

序號	物料編號	數量	L:	A:	安裝位置	樓層
01	T5-X86230-K01	3	253	80	見派位圖	T5 ROOF
02	T7-X86230-K01	3	253	80	見派位圖	T7 ROOF
03	T7-X86230-K02	1	245	80	見派位圖	T7 ROOF
		7				

名稱		制圖	LHR	2022,08,30	修改	-	
材料	X86230	復核	-	-	日期	-	
顏色	JMQ213457(3coats)	批準			圖號	X86230-JG-11	

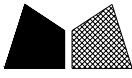

美特鋁質 有限公司

MIDI Aluminium Fabricator Ltd.

工程號

J853

地盤

錦上路

送工地

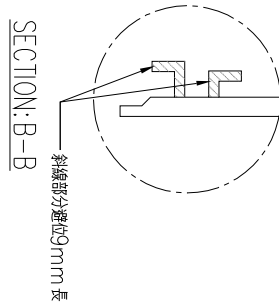
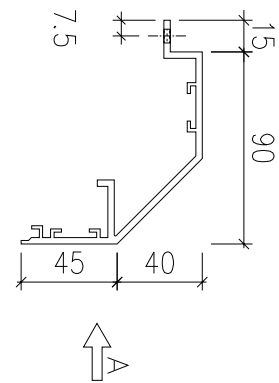
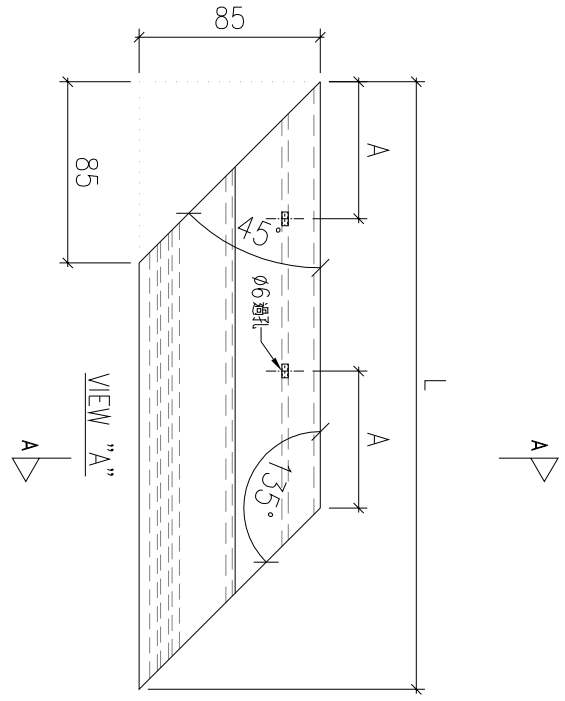

序號	物料編號	數量	L:	A:	安裝位置	樓層
01	T5-X86230-L01	1	285	60	見派位圖	T5 ROOF
		1				

名稱		制圖	LHR	2022,08,30	修改	-	
材料	X86230	復核	-	-	日期	-	
顏色	JMQ213457(3coats)	批準			圖號	X86230-JG-12	



美特鋁質 有限公司

MIDI Aluminium Fabricator Ltd.

工程號

J853

地盤

錦上路

送工地

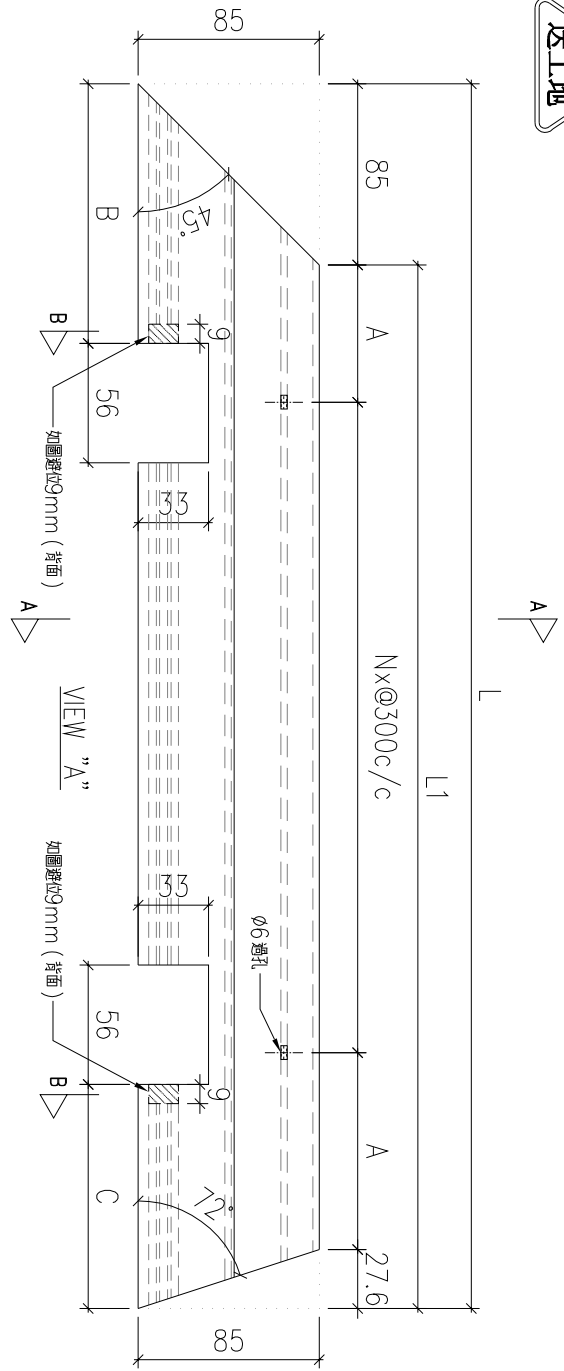

SECTION: A-A

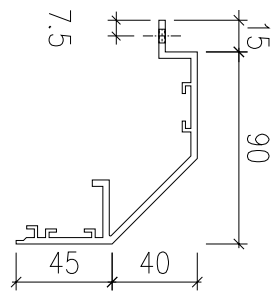

SECTION: B-B

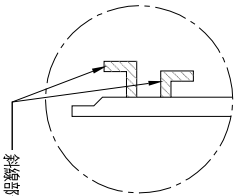

序號	物料編號	數量	L:	L1:	A:	B:	C:	N:	安裝位置	樓層
01	T5-X86230-M01	1	645	532	116	95	59	1	見派位圖	T5 ROOF

名稱		制圖	LHR	2022,08,30	修改	-	
材料	X86230	復核	-	-	日期	-	
顏色	JMQ213457(3coats)	批準			圖號	X86230-JG-13	



美特鋁質 有限公司

MIDI Aluminium Fabricator Ltd.

工程號

J853

地盤

錦上路

送工地

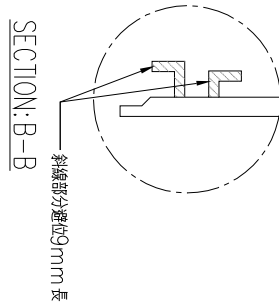
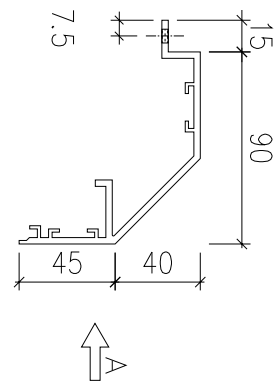
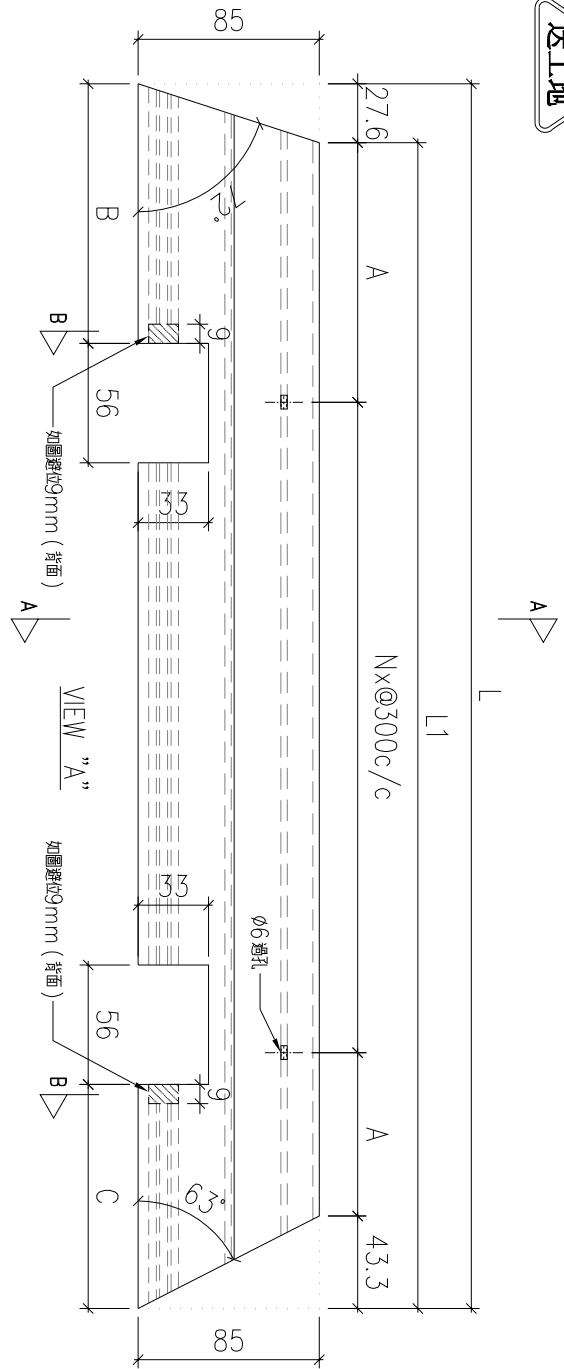

序號	物料編號	數量	L:	L1:	A:	B:	C:	N:	安裝位置	樓層
01	T5-X86230-N01	1	463	392	46	59	68	1	見派位圖	T5 ROOF

名稱		制圖	LHR	2022,08,30	修改	-		
材料	X86230	復核	-	-	日期	-		
顏色	JMQ213457(3coats)	批準			圖號	X86230-JG-14		



美特鋁質 有限公司

MIDI Aluminium Fabricator Ltd.

工程號

J853

地盤

錦上路

送工地

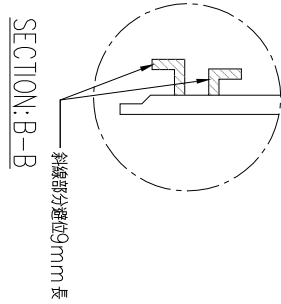
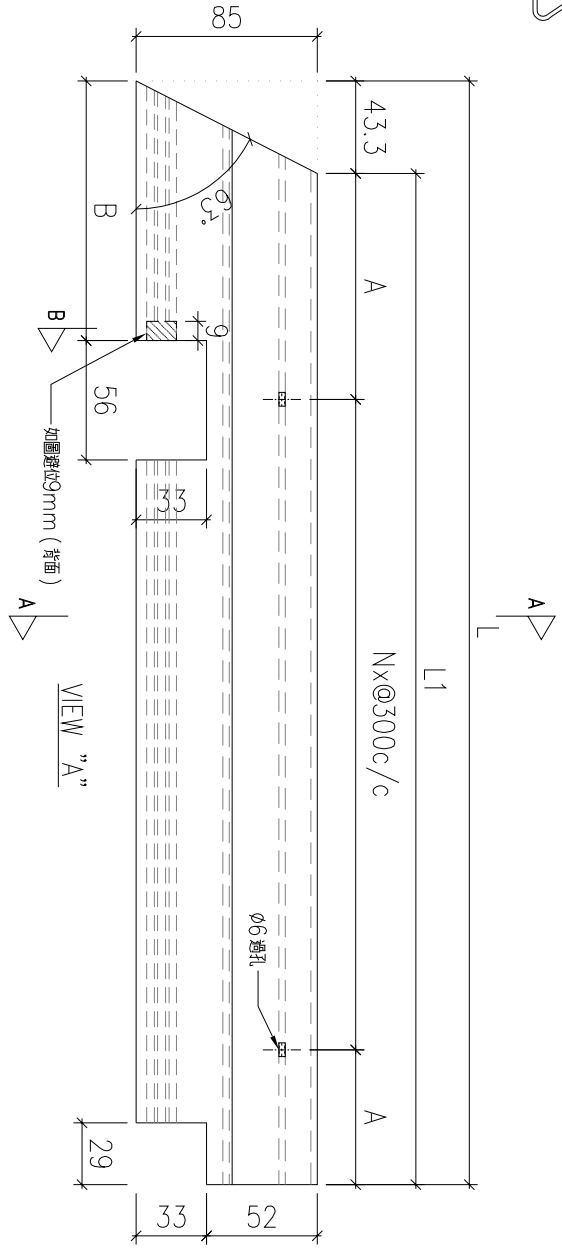

SECTION: A-A

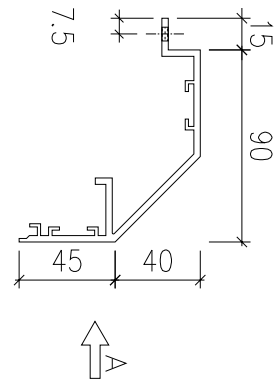

序號	物料編號	數量	L:	L1:	A:	B:	N:	安裝位置	樓層
01	T5-X86230-P01	1	2219	2176	38	68	7	見派位圖	T5 ROOF
		1							

名稱		制圖	LHR	2022,08,30	修改	-		
材料	X86230	復核	-	-	日期	-		
顏色	JMQ213457(3coats)	批準			圖號	X86230-JG-15		



美特鋁質 有限公司

MIDI Aluminium Fabricator Ltd.

工程號

J853

地盤

錦上路

送工地

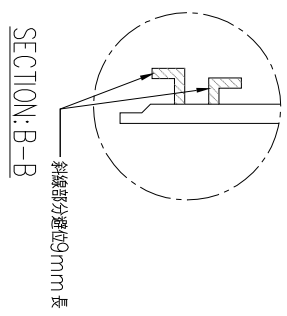
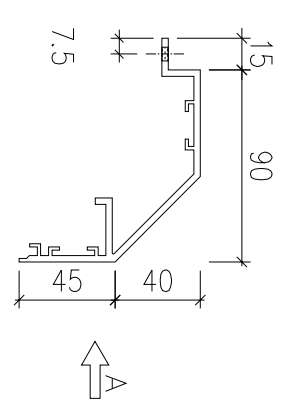
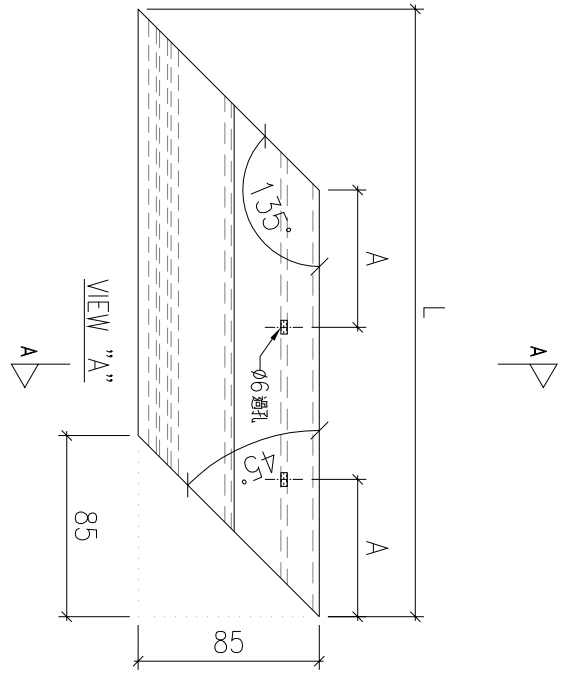

序號	物料編號	數量	L:	A:	安裝位置	樓層
01	T5-X86230-001	1	285	60	見派位圖	T5 ROOF
		1				

名稱		制圖	LHR	2022,08,30	修改	-	
材料	X86230	復核	-	-	日期	-	
顏色	JMQ213457(3coats)	批準			圖號	X86230-JG-16	



美特鋁質 有限公司

MIDI Aluminium Fabricator Ltd.

工程號

J853

地盤

錦上路

送工地

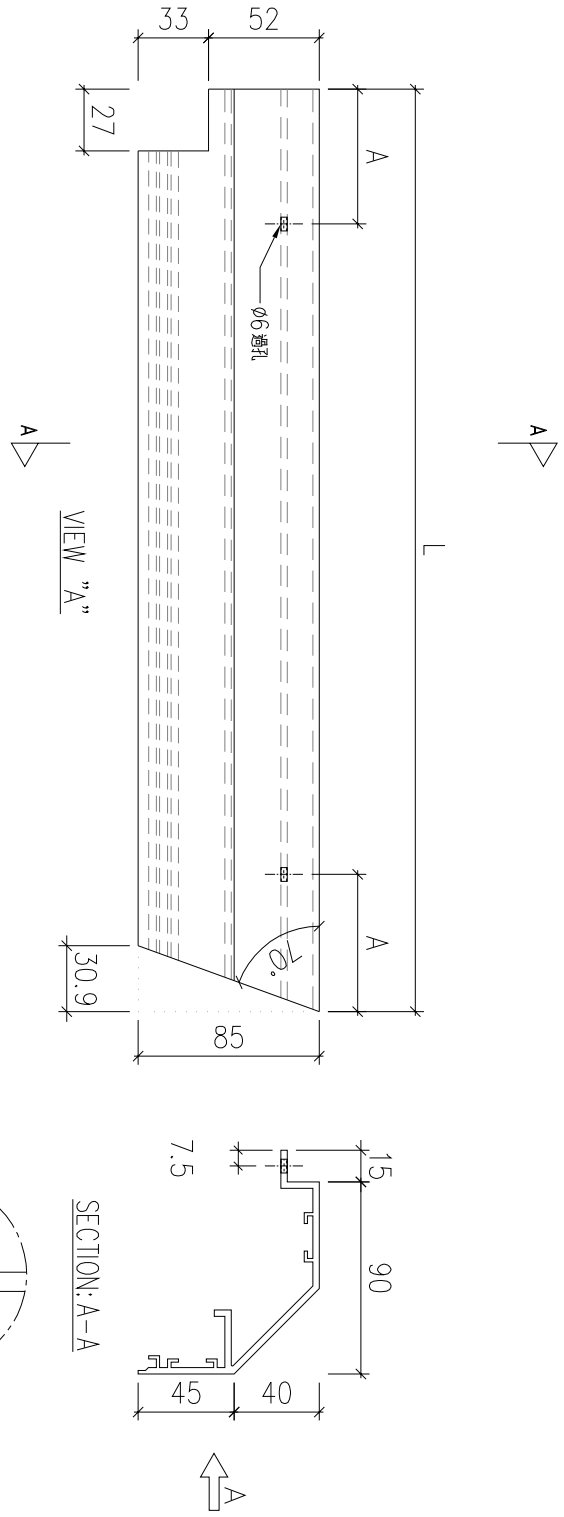

序號	物料編號	數量	L:	A:	安裝位置	樓層
01	T5-X86230-R01	1	134	40	見派位圖	T5 ROOF
		1				

名稱		制圖	LHR	2022,08,30	修改	-	
材料	X86230	復核	-	-	日期	-	
顏色	JMQ213457(3coats)	批準			圖號	X86230-JG-17	



美特鋁質 有限公司

MIDI Aluminium Fabricator Ltd.

工程號

J853

地盤

錦上路

送工地

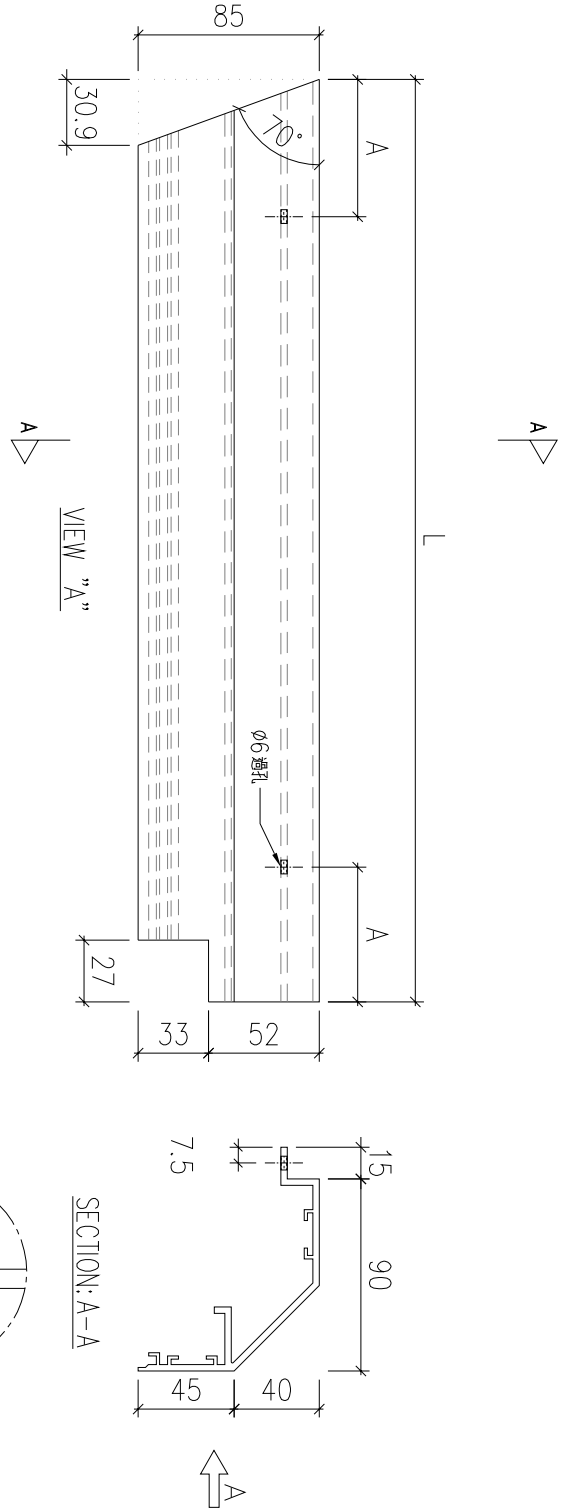

序號	物料編號	數量	L:	A:	安裝位置	樓層
01	T5-X86230-S01	1	134	40	見派位圖	T5 ROOF
		1				

SECTION: B-B

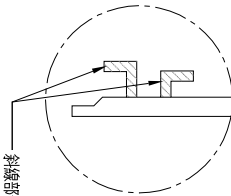

斜線部分離位9mm長

SECTION: A-A

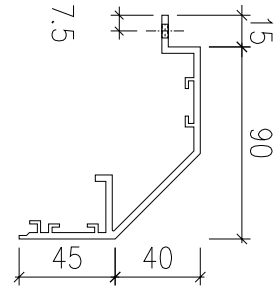

名稱		制圖	LHR	2022,08,30	修改	-	
材料	X86230	復核	-	-	日期	-	
顏色	JMQ213457(3coats)	批準			圖號	X86230-JG-18	



美特鋁質 有限公司

MIDI Aluminium Fabricator Ltd.

工程號

J853

地盤

錦上路

送工地

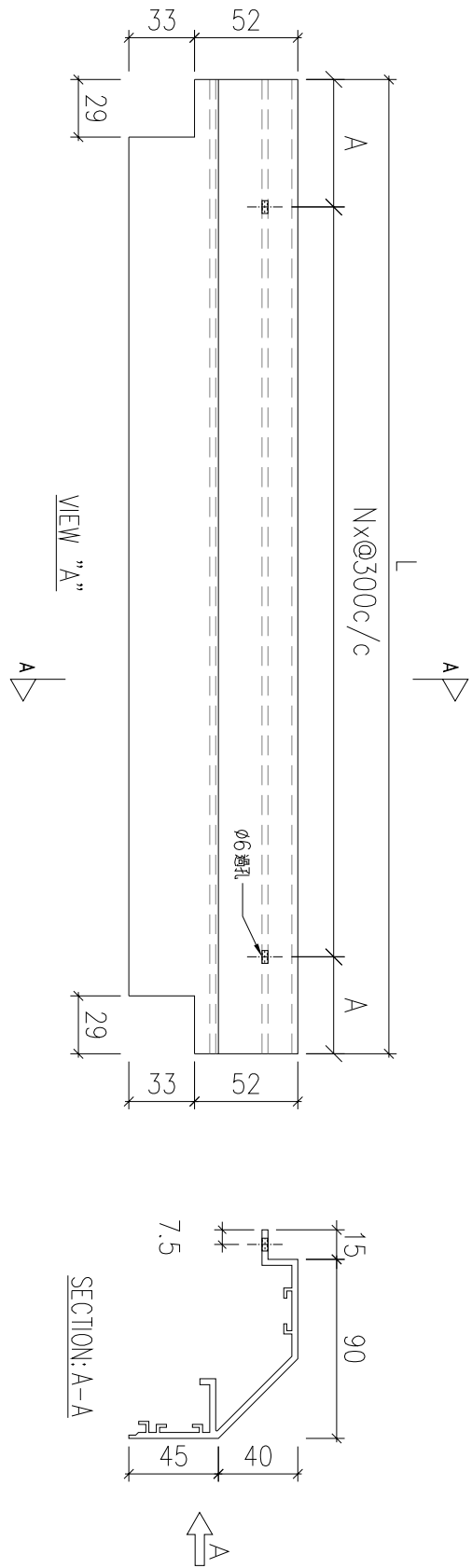

序號	物料編號	數量	L:	A:	N:	安裝位置	樓層	
01	T7-X86230-02	1	1939	69.5	6	見派位圖	T7 ROOF	
02	T7-X86230-03	1	1772	136	5	見派位圖	T7 ROOF	
03	T7-X86230-04	2	1771	135.5	5	見派位圖	T7 ROOF	
04	T7-X86230-05	1	1739	119.5	5	見派位圖	T7 ROOF	
05	T7-X86230-06	1	1729	114.5	5	見派位圖	T7 ROOF	
06	T7-X86230-07	1	1902	51	6	見派位圖	T7 ROOF	
07	T7-X86230-08	1	1819	159.5	5	見派位圖	T7 ROOF	
08	T7-X86230-09	3	1807	153.5	5	見派位圖	T7 ROOF	
09	T7-X86230-10	1	1541	170.5	4	見派位圖	T7 ROOF	
10	T7-X86230-11	1	1051	75.5	3	見派位圖	T7 ROOF	
		13						

名稱		制圖	LHR	2022,08,30	修改	-	
材料	X86230	復核	-	-	日期	-	
顏色	JMQ213457(3coats)	批準			圖號	X86230-JG-02B	



美特鋁質 有限公司

MIDI Aluminium Fabricator Ltd.

工程號

J853

地盤

錦上路

送工地

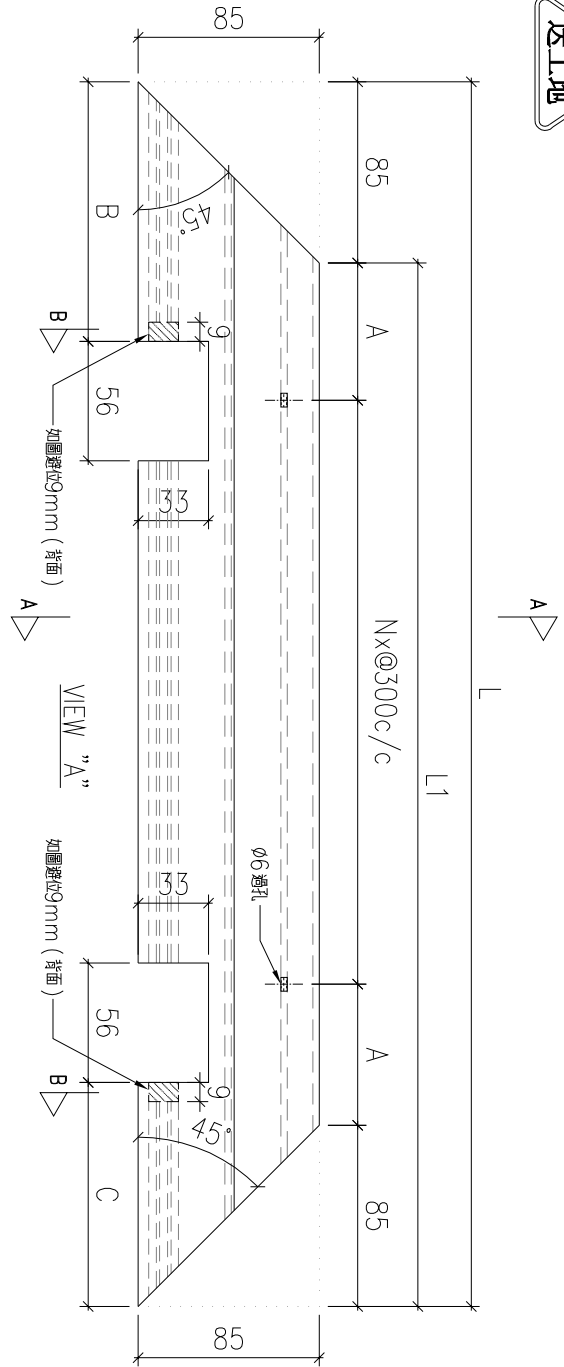

SECTION: A-A

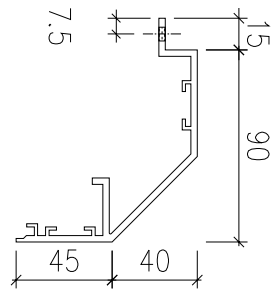

SECTION: B-B

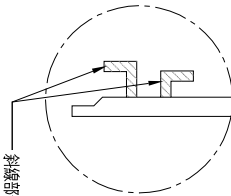

序號	物料編號	數量	L:	L1:	A:	B:	C:	N:	安裝位置	樓層
01	T7-X86230-T01	1	1995	1825	162.5	100	93	5	見派位圖	T7 ROOF

名稱		制圖	LHR	2022,08,30	修改	-		
材料	X86230	復核	-	-	日期	-		
顏色	JMQ213457(3coats)	批準			圖號	X86230-JG-19		



美特鋁質 有限公司

MIDI Aluminium Fabricator Ltd.

工程號

J853

地盤

錦上路

送工地

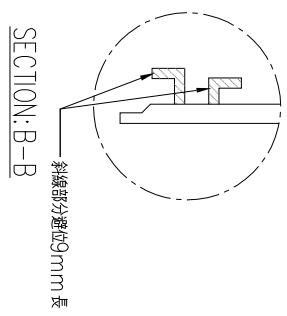
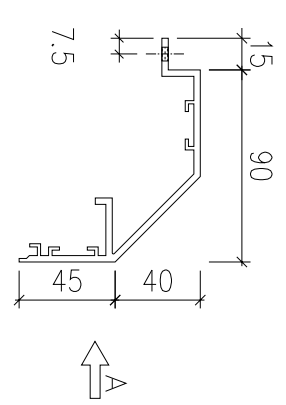
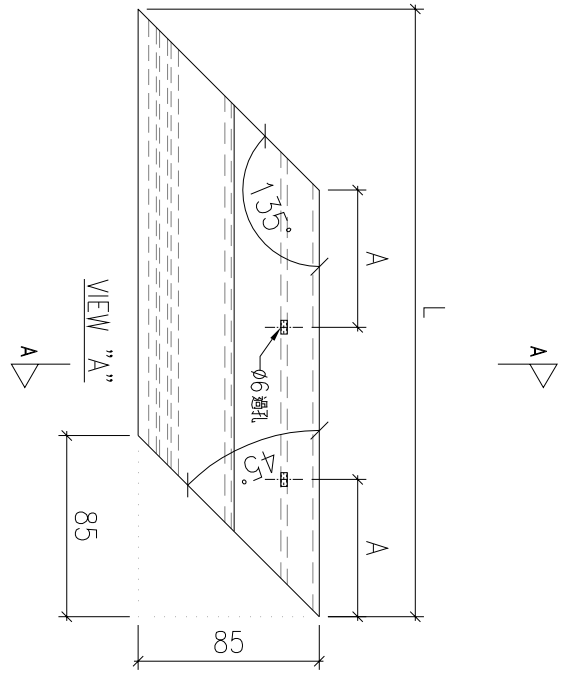

序號	物料編號	數量	L:	A:	安裝位置	樓層
01	T7-X86230-U01	1	310	70	見派位圖	T7 ROOF
		1				

名稱		制圖	LHR	2022,08,30	修改	-	
材料	X86230	復核	-	-	日期	-	
顏色	JMQ213457(3coats)	批準			圖號	X86230-JG-20	



美特鋁質有限公司

MIDI Aluminium Fabricator Ltd.

工程號

J853

地盤

錦上路

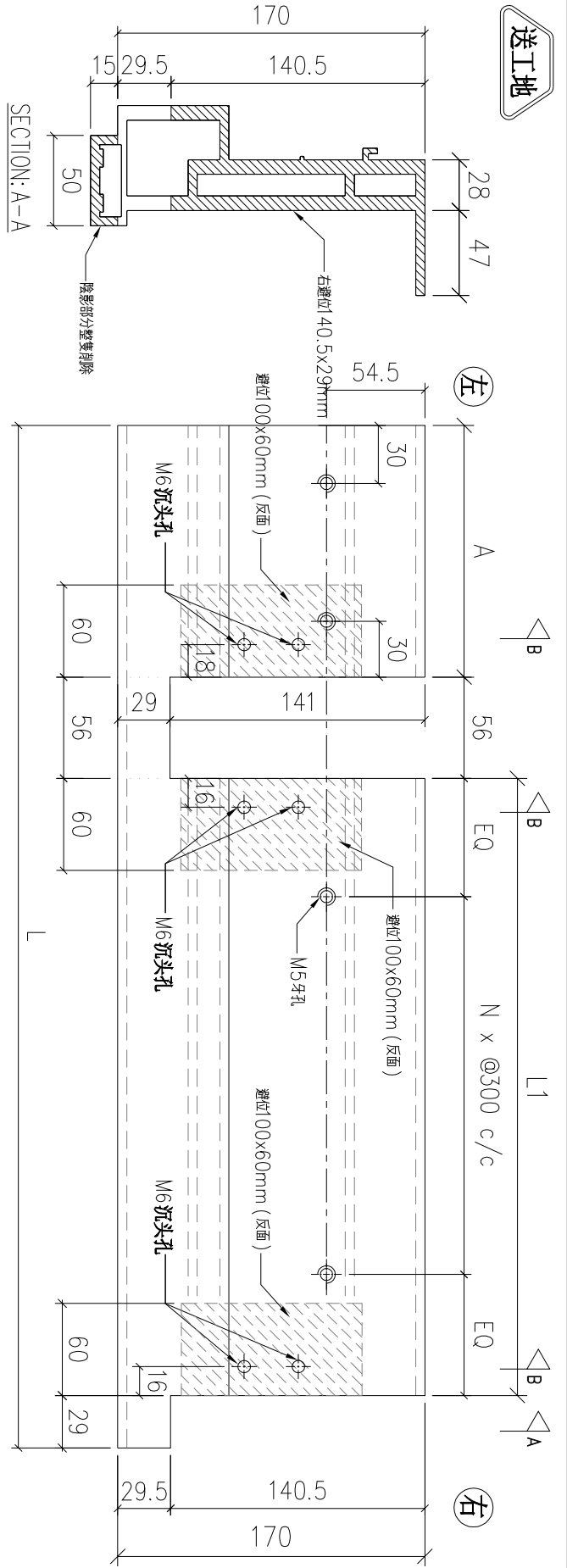
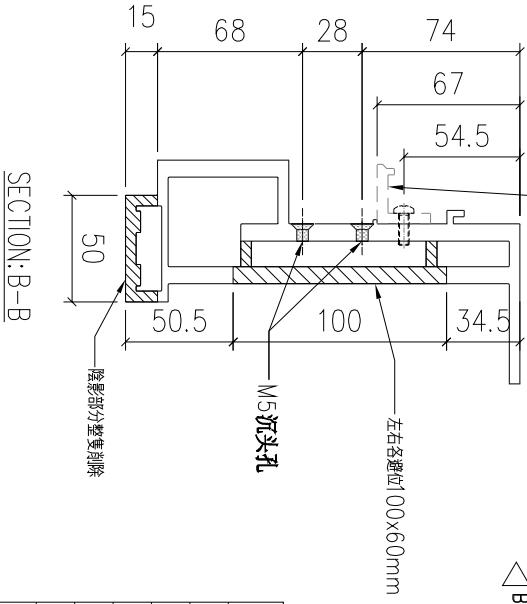

序號	物料編號	數量	L:	L1:	A:	EQ:	N:	廠收玻璃夾角尺:	使用位置	樓層	
01	T1-X86216-A01	1	1746	1537	124	168.5	4	T1-X86217-01	見派位圖	T1 ROOF	
02	T2-X86216-A01	1	2334	2126	124	163	6	T2-X86217-01	見派位圖	T2 ROOF	
03	T2-X86216-A02	1	1785	1601	99	200.5	4	T2-X86217-05	見派位圖	T2 ROOF	
04	T3-X86216-A01	1	1805	1621	99	210.5	4	T3-X86217-01	見派位圖	T3 ROOF	
05	T3-X86216-A02	1	1810	1626	99	213	4	T3-X86217-05	見派位圖	T3 ROOF	
06	T5-X86216-A01	1	1986	1801	100	150.5	5	T5-X86217-01	見派位圖	T5 ROOF	
07	T6-X86216-A01	1	2048	1864	99	182	5	T6-X86217-01A	見派位圖	T6 ROOF	
08	T7-X86216-A01	1	2106	1923	99	211.5	5	T7-X86217-01A	見派位圖	T7 ROOF	
		8									

名稱	底橫加工圖	制圖	LHR	2022,08,17	修改	A
材料	X86216	復核	-	-	日期	2023.2.12
顏色	JM213457(3coats)	批準			圖號	X86216-JG-01



美特鋁質有限公司

MIDI Aluminium Fabricator Ltd.

工程號

J853

地盤

錦上路

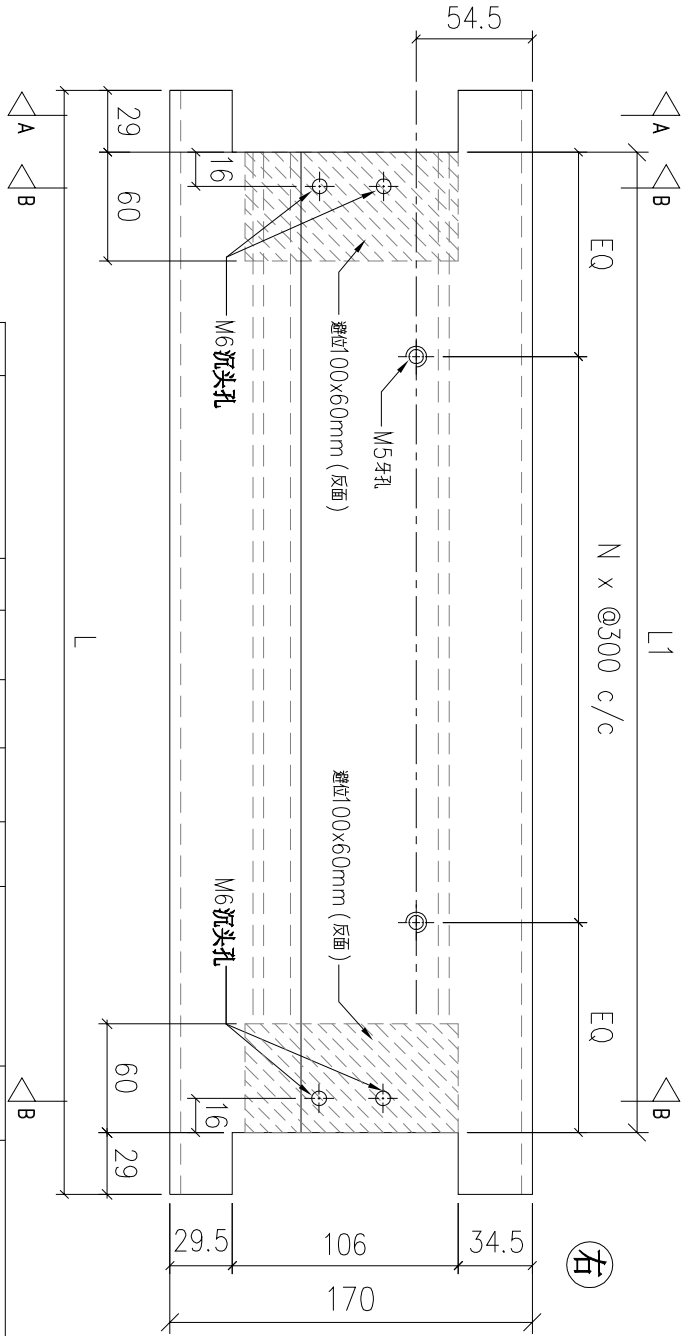
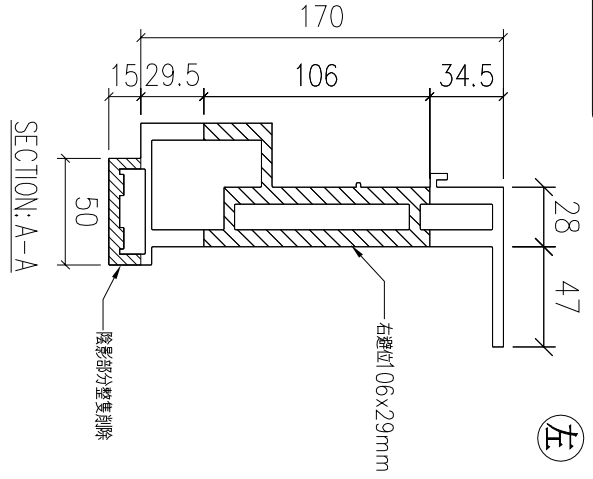
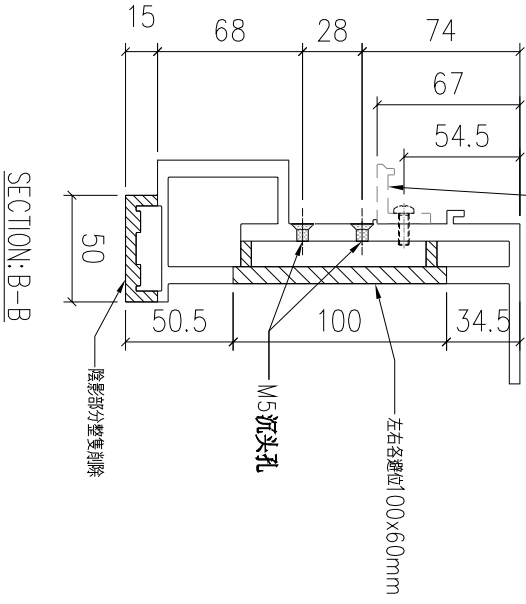

序號	物料編號	數量	L:	L1:	EQ:	N:	廠收玻璃夾角見:	使用位置	樓層
01	T1-X86216-01	5	1900	1842	171	5	T1-X86217-02	見派位圖	T1 ROOF
02	T1-X86216-02	2	1530	1472	136	4	T1-X86217-04	見派位圖	T1 ROOF
03	T1-X86216-03	2	1562	1504	152	4	T1-X86217-07	見派位圖	T1 ROOF
04	T1-X86216-04	5	2000	1942	71	6	T1-X86217-09	見派位圖	T1 ROOF
05	T2-X86216-01	3	2175	2117	158.5	6	T2-X86217-02	見派位圖	T2 ROOF
06	T2-X86216-02	1	2050	1992	96	6	T2-X86217-03	見派位圖	T2 ROOF
07	T2-X86216-03	10	2000	1942	71	6	T2-X86217-06	見派位圖	T2 ROOF
08	T3-X86216-01	4	1670	1612	206	4	T3-X86217-02	見派位圖	T3 ROOF
09	T3-X86216-02	2	1508	1450	125	4	T3-X86217-03	見派位圖	T3 ROOF
10	T3-X86216-03	10	2000	1942	71	6	T3-X86217-06	見派位圖	T3 ROOF
11	T5-X86216-01	8	1900	1842	171	5	T5-X86217-02	見派位圖	T5 ROOF
12	T5-X86216-02	1	1639	1581	190.5	4	T5-X86217-03	見派位圖	T5 ROOF
13	T5-X86216-03	1	1553	1495	147.5	4	T5-X86217-04	見派位圖	T5 ROOF
14	T5-X86216-04	1	1544	1485	142.5	4	T5-X86217-05	見派位圖	T5 ROOF
15	T5-X86216-05	1	1760	1702	101	5	T5-X86217-06	見派位圖	T5 ROOF
16	T5-X86216-06	1	1810	1752	126	5	T5-X86217-07	見派位圖	T5 ROOF
		57							

名稱	底橫加工圖	制圖	LHR	2022,08,17	修改	A
材料	X86216	復核	-	-	日期	2023.2.12
顏色	JM213457(3coats)	批准			圖號	X86216-JG-02



美特鋁質有限公司

MIDI Aluminium Fabricator Ltd.

工程號

J853

地盤

錦上路

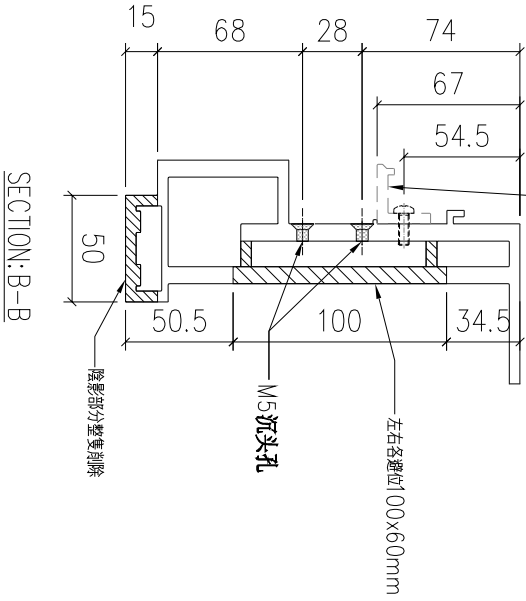

廠收玻璃夾角(X86217)見右下角表格  
(用M5x15沉頭螺絲)

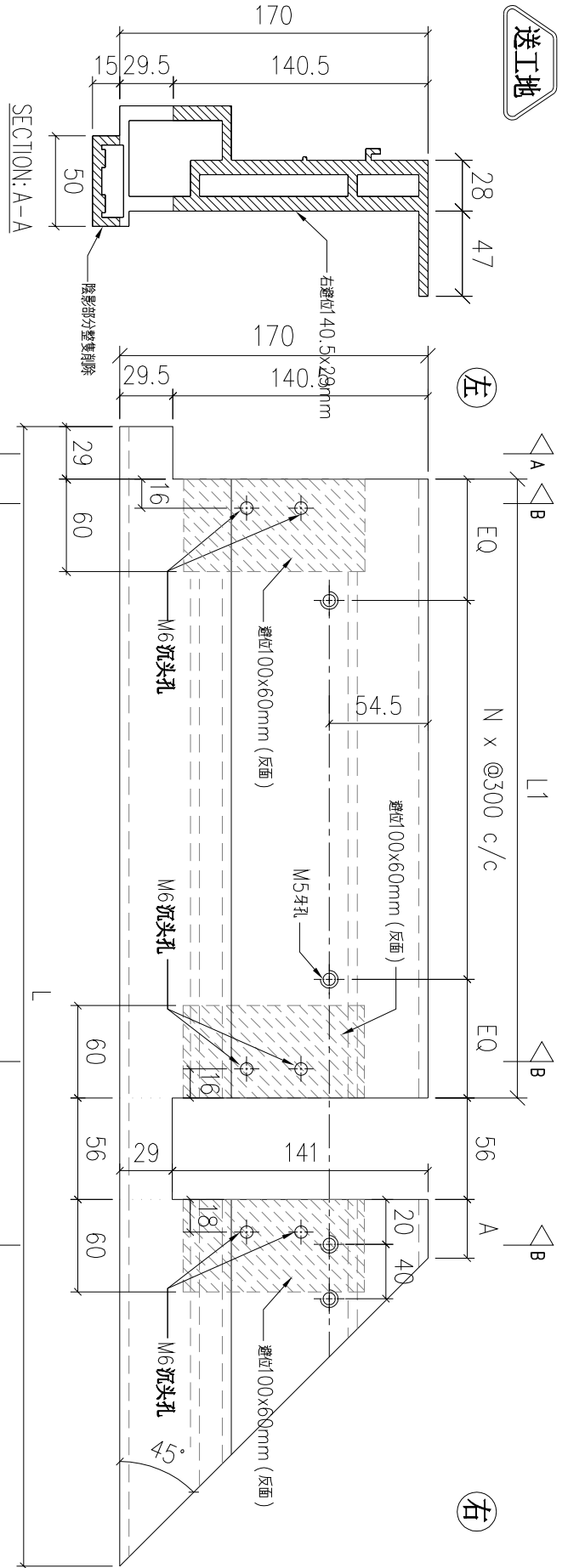

序號	物料編號	數量	L:	L1:	A:	EQ:	N:	廠收玻璃夾角見:	使用位置	樓層
01	T1-X86216-B01	1	1825	1537	33	168.5	4	T1-X86217-01	見派位圖	T1 ROOF
02	T1-X86216-B02	1	1770	1481	34	140.5	4	T1-X86217-03	見派位圖	T1 ROOF
03	T1-X86216-B03	1	1801	1513	33	156.5	4	T1-X86217-06	見派位圖	T1 ROOF
04	T5-X86216-B01	1	1782	1495	33	147.5	4	T5-X86217-04	見派位圖	T5 ROOF
05	T5-X86216-B02	1	1582	1294	33	197	3	T5-X86217-09	見派位圖	T5 ROOF
06	T5-X86216-B03	1	2353	2066	32	133	6	T5-X86217-14	見派位圖	T5 ROOF
07	T5-X86216-B04	1	1906	1619	32	209.5	4	T5-X86217-16	見派位圖	T5 ROOF
08	T7-X86216-B01	1	2010	1722	33	111	5	T7-X86217-06A	見派位圖	T7 ROOF
09	T7-X86216-B02	1	1967	1680	33	90	5	T7-X86217-08A	見派位圖	T7 ROOF
10	T7-X86216-B03	1	2045	1758	33	129	5	T7-X86217-14B	見派位圖	T7 ROOF
11	T7-X86216-B04	1	1769	1482	33	141	4	T7-X86217-17B	見派位圖	T7 ROOF
		11								

名稱	底橫加工圖	制圖	LHR	2022,08,17	修改	A
材料	X86216	復核	-	-	日期	2023.2.12
顏色	JMQ213457(3coats)	批准			圖號	X86216-JG-03





美特鋁質 有限公司

MIDI Aluminium Fabricator Ltd.

工程號

J853

地盤

錦上路

送工地

左

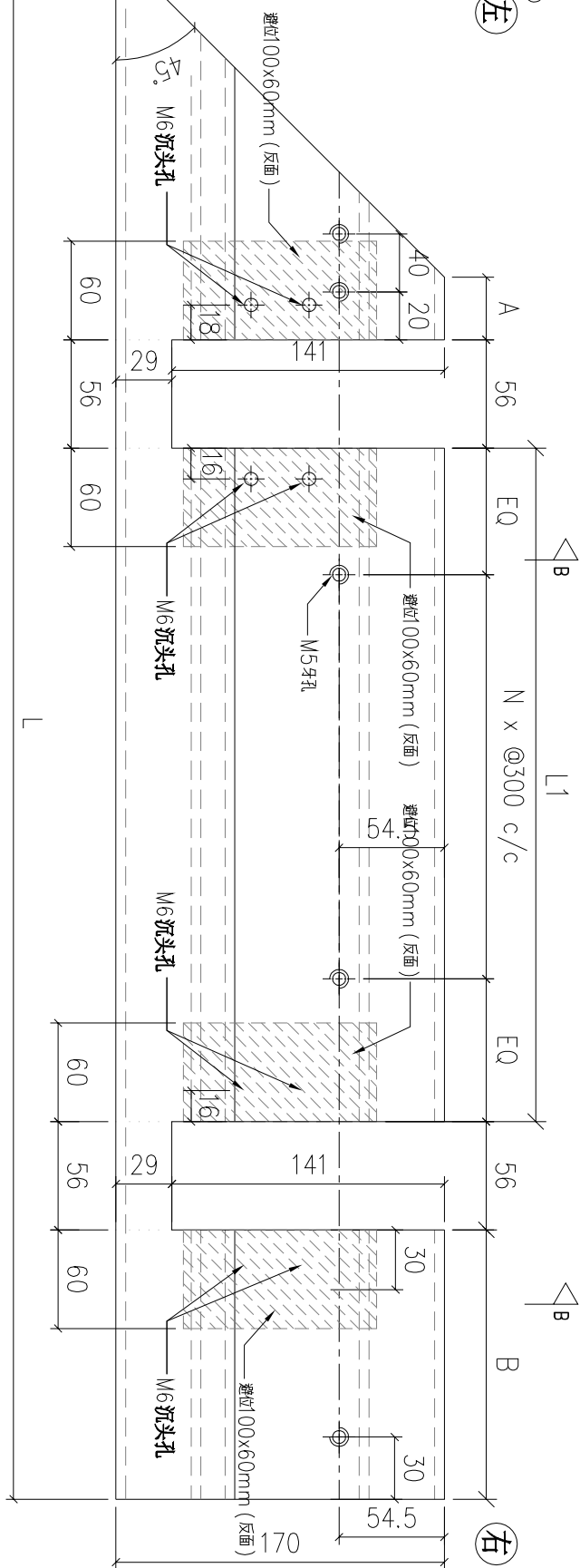

右

廠收玻璃夾角(X86217) 見右下角表格  
(用M5x15螺頭螺絲)

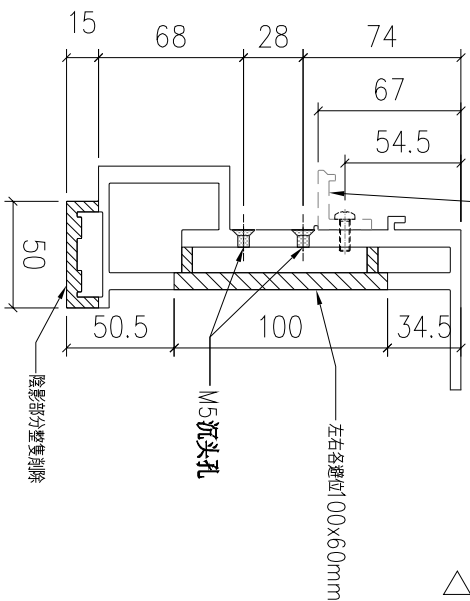

SECTION: B-B

序號	物料編號	數量	L:	L1:	A:	B:	EQ:	N:	廠收玻璃夾角見:	使用位置	樓層
01	T1-X86216-D01	1	1085	671	33	99	185.5	1	T1-X86217-05	見派位圖	T1 ROOF

名稱	底橫加工圖	制圖	LHR	2022,08,17	修改	A	
材料	X86216	復核	-	-	日期	2023.2.12	
顏色	JMQ213457(3coats)	批準			圖號	X86216-JG-05	



美特鋁質有限公司

MIDI Aluminium Fabricator Ltd.

工程號

J853

地盤

錦上路

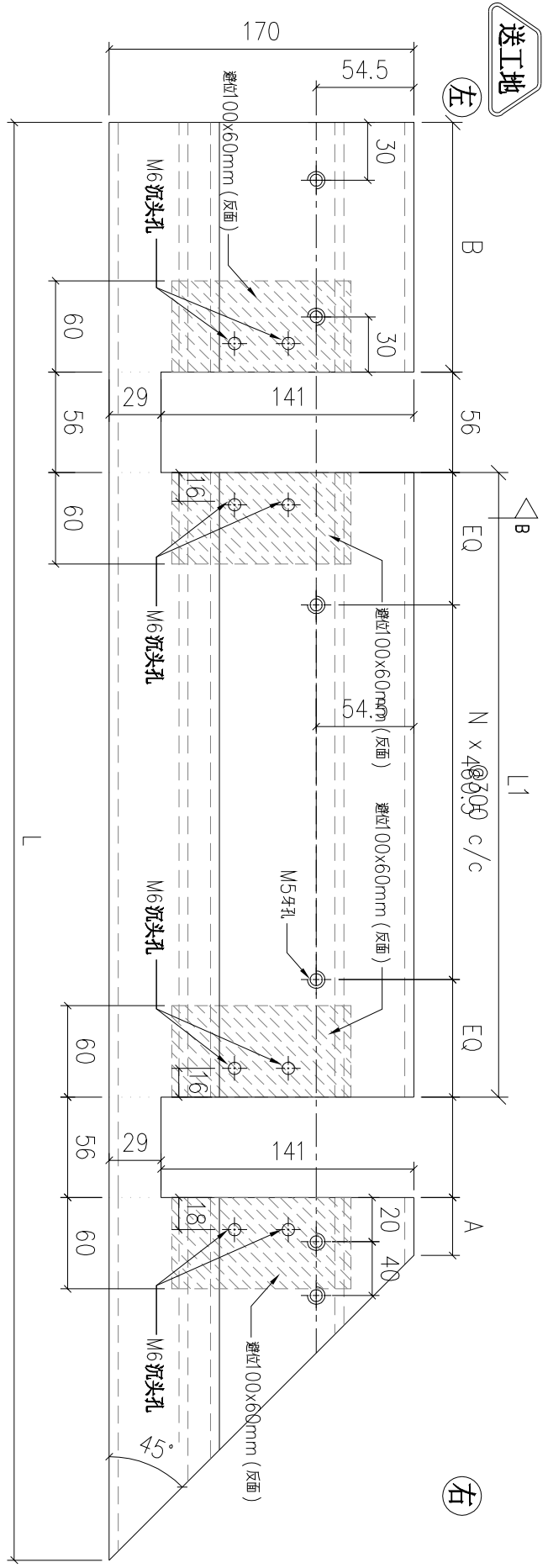
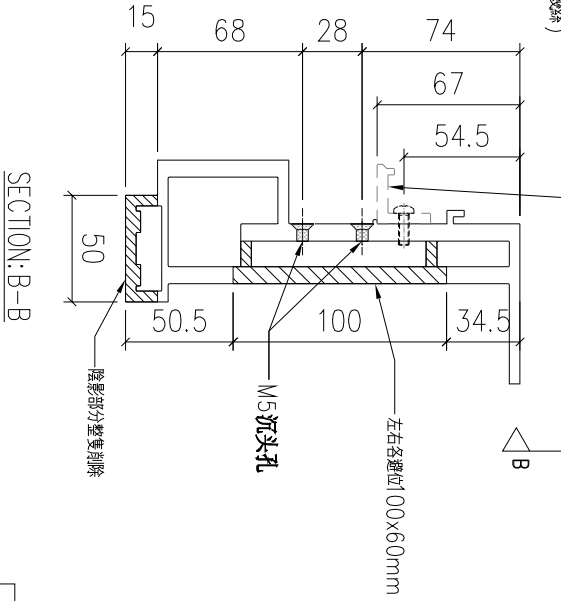

序號	物料編號	數量	L:	L1:	A:	B:	EQ:	N:	廠收玻璃夾角見:	使用位置	樓層
01	T1-X86216-E01	1	1085	671	33	99	185.5	1	T1-X86217-05	見派位圖	T1 R00F

名稱	底橫加工圖	制圖	LHR	2022,08,17	修改	A	
材料	X86216	復核	-	-	日期	2023.2.12	
顏色	JMQ213457(3coats)	批准			圖號	X86216-JG-06	



美特鋁質有限公司

MIDI Aluminium Fabricator Ltd.

工程號

J853

地盤

錦上路

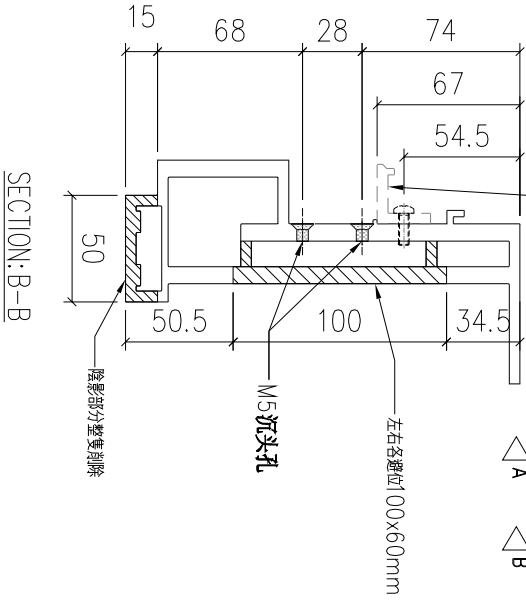

廠收玻璃夾角(X86217)見右下角表格  
(用M5x15螺頭螺絲)

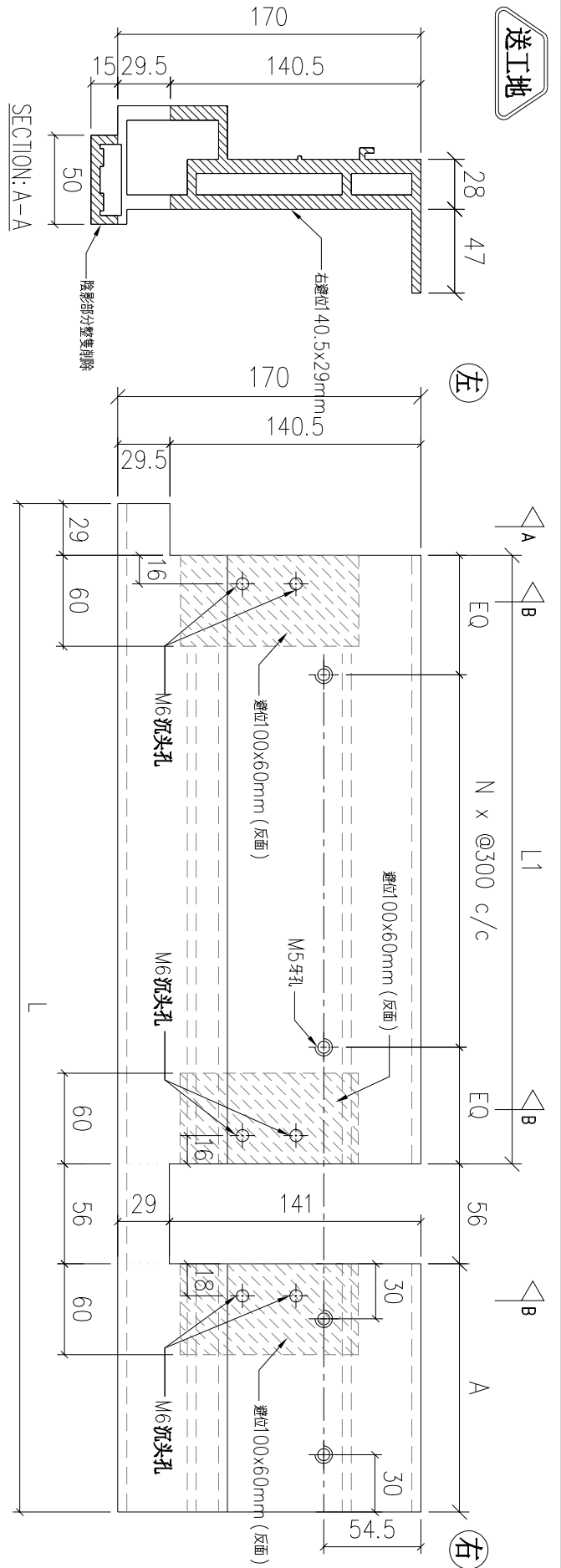

序號	物料編號	數量	L:	L1:	A:	EQ:	N:	廠收玻璃夾角尺:	使用位置	樓層
01	T1-X86216-F01	1	1872	1661	126	80.5	5	T1-X86217-08	見派位圖	T1 ROOF
02	T2-X86216-F01	1	2186	2002	99	101	6	T2-X86217-04	見派位圖	T2 ROOF
03	T2-X86216-F02	1	1785	1601	99	200.5	4	T2-X86217-05	見派位圖	T2 ROOF
04	T3-X86216-F01	1	1668	1459	124	129.5	4	T3-X86217-04	見派位圖	T3 ROOF
05	T3-X86216-F02	1	1810	1626	99	213	4	T3-X86217-05	見派位圖	T3 ROOF
06	T5-X86216-F01	1	2229	2044	99	122	6	T5-X86217-05A	見派位圖	T5 ROOF
07	T6-X86216-F01	1	2050	1866	99	183	5	T6-X86217-04A	見派位圖	T6 ROOF
08	T7-X86216-F01	1	1201	992	124	196	2	T7-X86217-20B	見派位圖	T7 ROOF

名稱	底橫加工圖	制圖	LHR	2022,08,17	修改	A
材料	X86216	復核	-	-	日期	2023.2.12
顏色	JMQ213457(3coats)	批准			圖號	X86216-JG-07



美特鋁質 有限公司

MIDI Aluminium Fabricator Ltd.

工程號

J853

地盤

錦上路

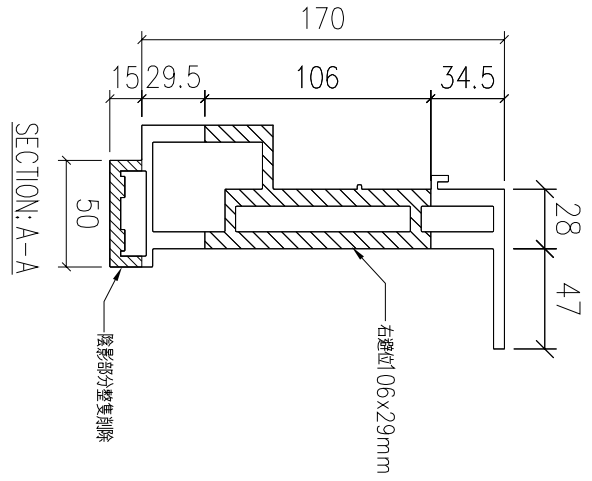
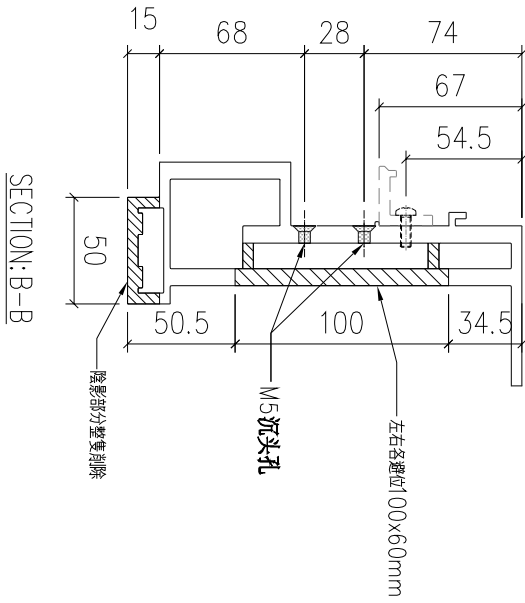

送工地

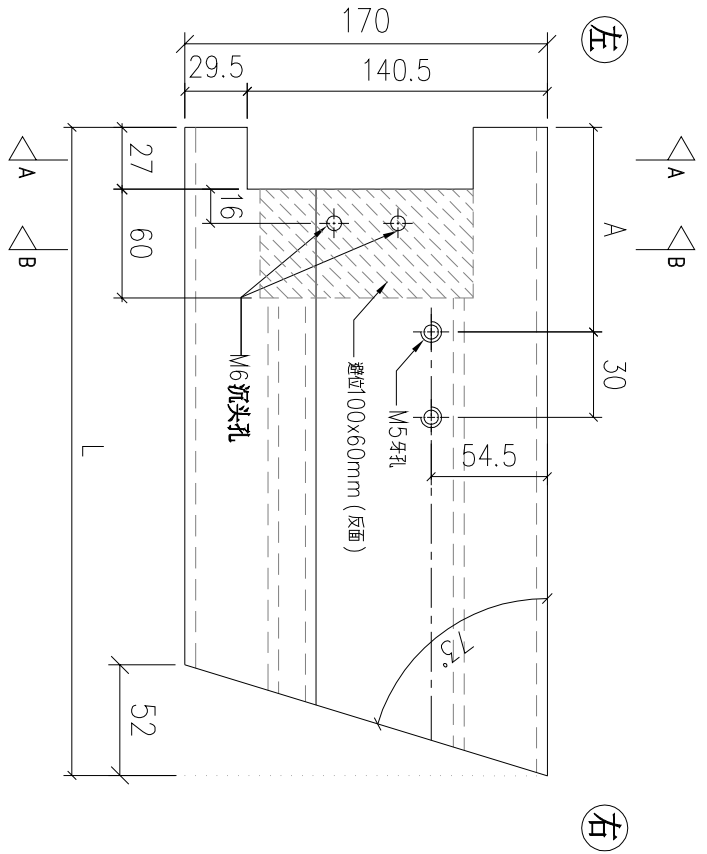

序號	物料編號	數量	L:	A:	使用位置	樓層
01	T5-X86216-G01	1	118	47	見派位圖	T5 ROOF
		1				

名稱	底橫加工圖	制圖	LHR	2022,08,17	修改	A	
材料	X86216	復核	-	-	日期	2023.2.12	
顏色	JMQ213457(3coats)	批準			圖號	X86216-JG-08	



美特鋁質 有限公司

MIDI Aluminium Fabricator Ltd.

工程號

J853

地盤

錦上路

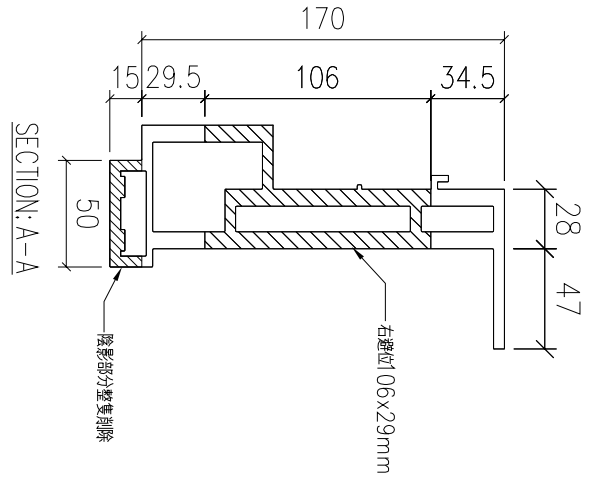
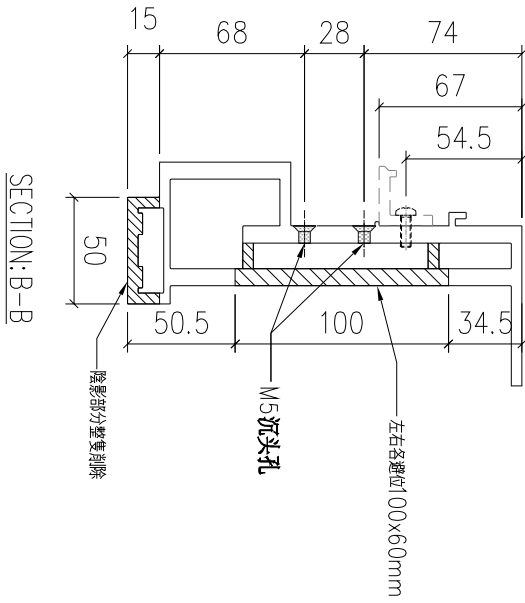

左

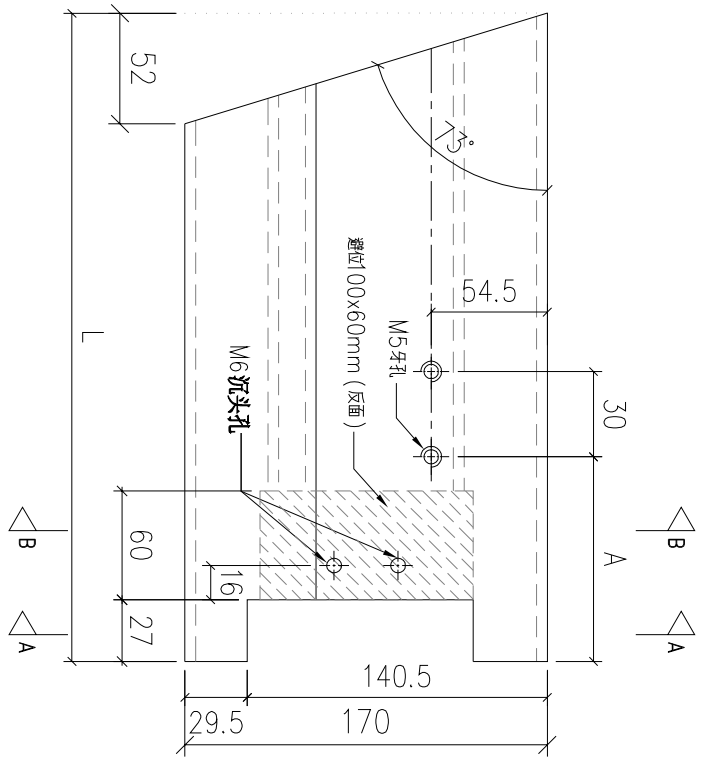

右

序號	物料編號	數量	L:	A:	使用位置	樓層
01	T5-X86216-H01	1	116	47	見派位圖	T5 ROOF
		1				

名稱	底橫加工圖	制圖	LHR	2022,08,17	修改	A	
材料	X86216	復核	-	-	日期	2023.2.12	
顏色	JMQ213457(3coats)	批準			圖號	X86216-JG-09	

送工地



美特鋁質有限公司

MIDI Aluminium Fabricator Ltd.

工程號

J853

地盤

錦上路

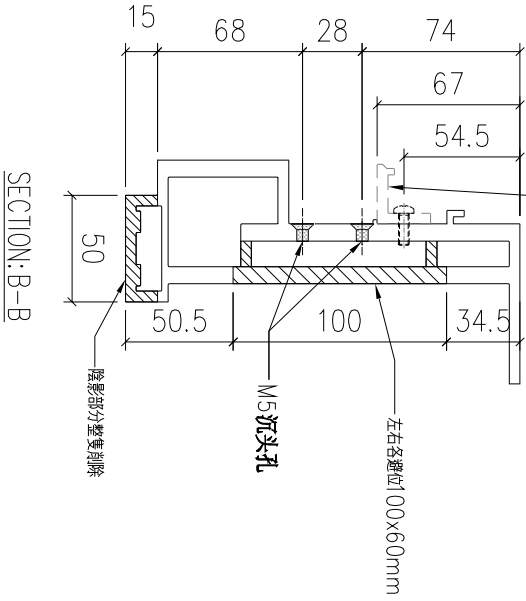

廠收玻璃夾角(X86217) 見右下角表格  
(用M5x15螺頭螺絲)

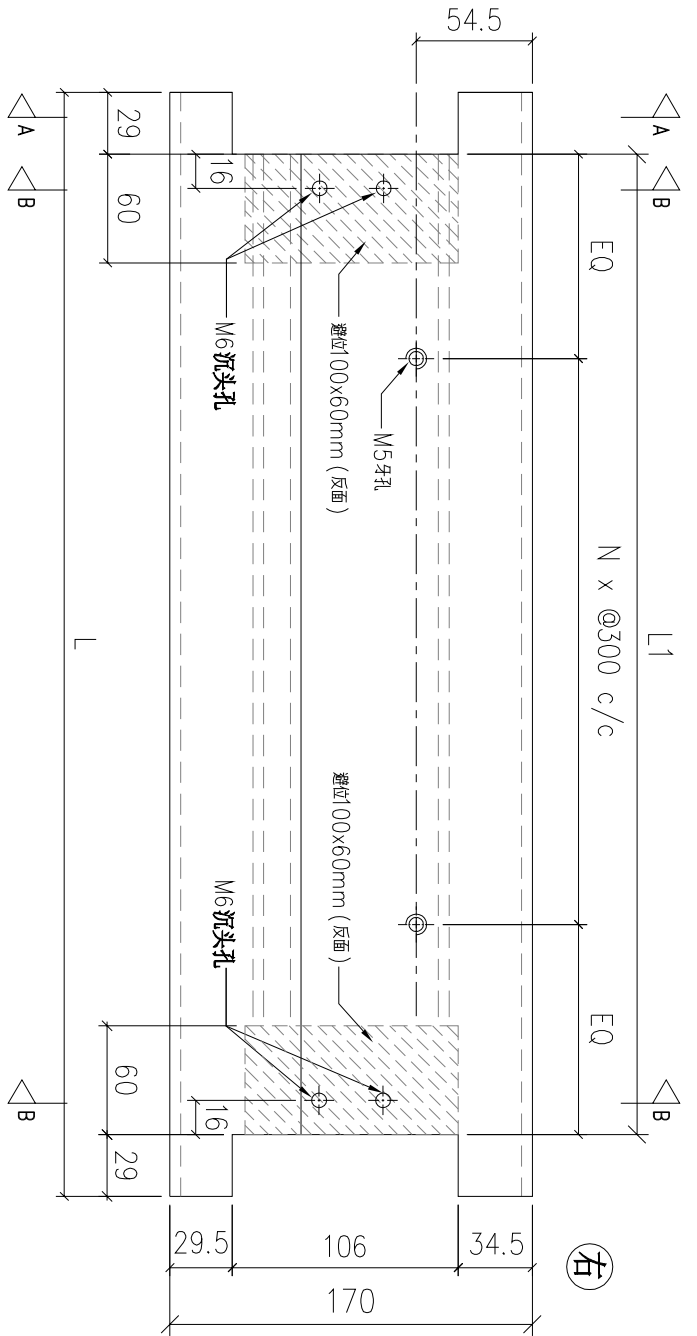
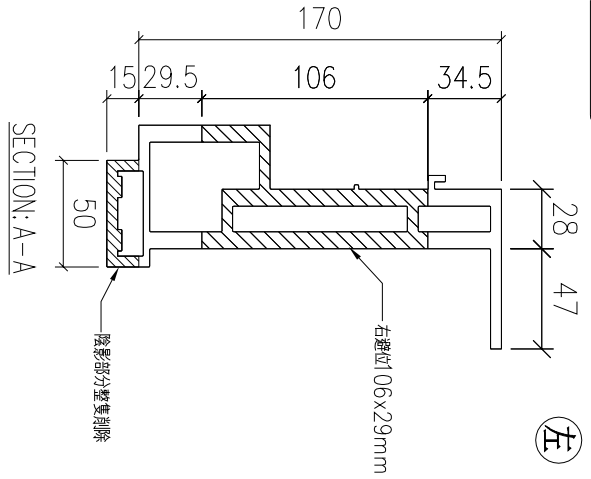

序號	物料編號	數量	L:	L1:	EQ:	N:	廠收玻璃夾角見:	使用位置	樓層
01	T5-X86216-07	1	1353	1295	197.5	3	T5-X86217-08	見派位圖	T5 ROOF
02	T5-X86216-08	2	1753	1695	97.5	5	T5-X86217-11	見派位圖	T5 ROOF
03	T5-X86216-09	1	1764	1706	103	5	T5-X86217-12	見派位圖	T5 ROOF
04	T5-X86216-10	1	1678	1620	210	4	T5-X86217-15	見派位圖	T5 ROOF
05	T5-X86216-11	1	1778	1720	110	5	T5-X86217-17	見派位圖	T5 ROOF
06	T5-X86216-12	1	2095	2037	118.5	6	T5-X86217-18	見派位圖	T5 ROOF
07	T5-X86216-13	1	2085	2027	113.5	6	T5-X86217-03A	見派位圖	T5 ROOF
08	T5-X86216-14	3	2094	2036	118	6	T5-X86217-04A	見派位圖	T5 ROOF
09	T6-X86216-01	6	1914	1856	178	5	T6-X86217-02A	見派位圖	T6 ROOF
10	T6-X86216-02	1	1913	1855	177.5	5	T6-X86217-03A	見派位圖	T6 ROOF
11	T7-X86216-01	11	1940	1882	191	5	T7-X86217-02A	見派位圖	T7 ROOF
12	T7-X86216-02	1	1939	1881	190.5	5	T7-X86217-03A	見派位圖	T7 ROOF
13	T7-X86216-03	1	1772	1714	107	5	T7-X86217-04A	見派位圖	T7 ROOF
14	T7-X86216-04	2	1771	1713	106.5	5	T7-X86217-05A	見派位圖	T7 ROOF
15	T7-X86216-05	1	1739	1680	90	5	T7-X86217-08A	見派位圖	T7 ROOF
		34							

名稱	底橫加工圖	制圖	LHR	2022,08,17	修改	A
材料	X86216	復核	-	-	日期	2023.2.12
顏色	JM213457(3coats)	批準			圖號	X86216-JG-02A



美特鋁質 有限公司

MIDI Aluminium Fabricator Ltd.

工程號

J853

地盤

錦上路

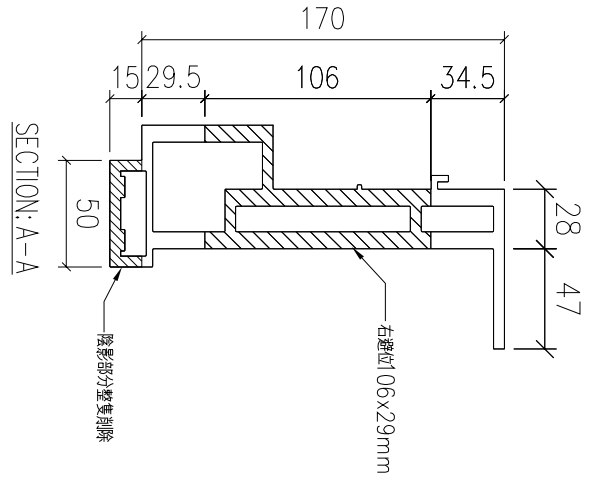
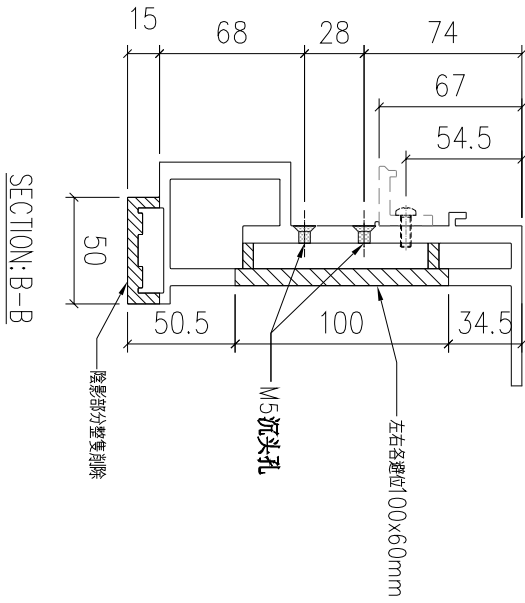

送工地

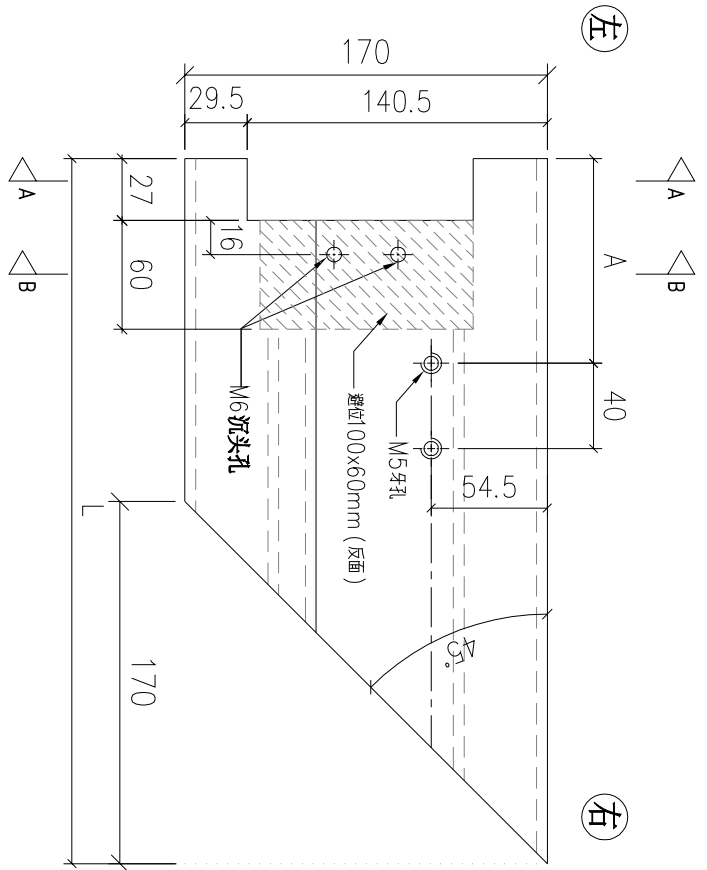

序號	物料編號	數量	L:	A:	使用位置	樓層
01	T5-X86216-J01	2	235	47	見派位圖	T5 ROOF
02	T5-X86216-J02	1	234	47	見派位圖	T5 ROOF
03	T7-X86216-J01	3	235	47	見派位圖	T7 ROOF
		6				

名稱	底橫加工圖	制圖	LHR	2022,08,17	修改	A
材料	X86216	復核	-	-	日期	2023.2.12
顏色	JMQ213457(3coats)	批準			圖號	X86216-JG-10



美特鋁質 有限公司

MIDI Aluminium Fabricator Ltd.

工程號

J853

地盤

錦上路

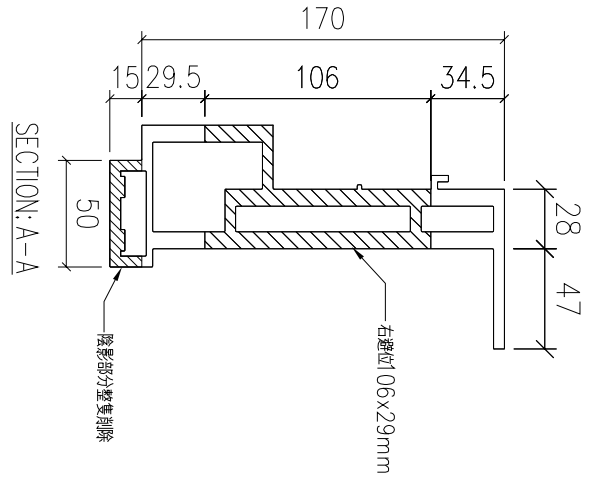
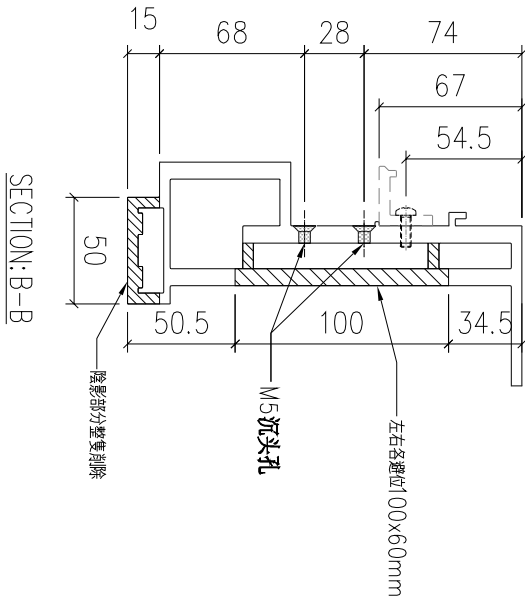

送工地

左

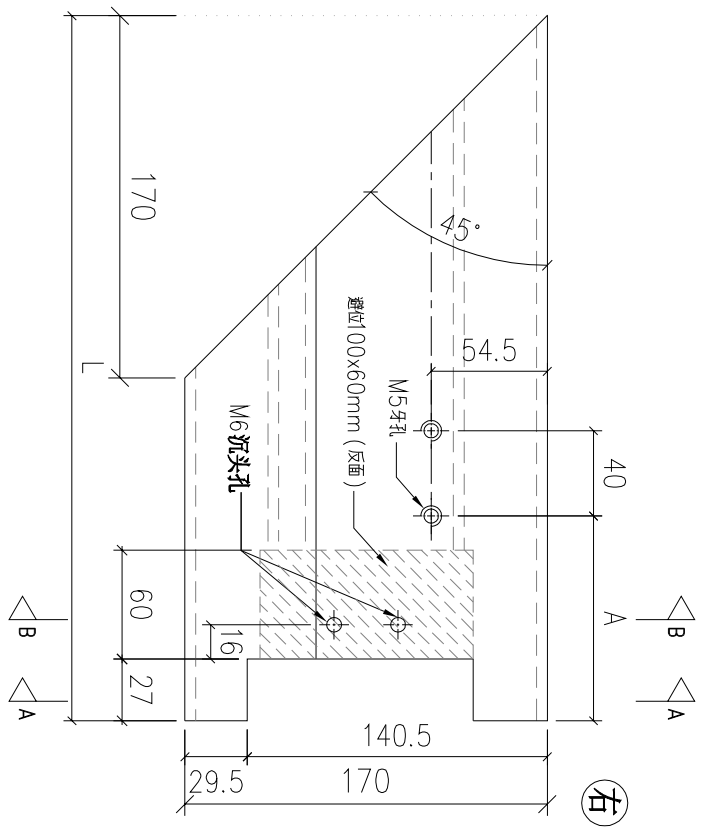

右

序號	物料編號	數量	L:	A:	使用位置	樓層
01	T5-X86216-K01	3	235	47	見派位圖	T5 ROOF
02	T7-X86216-K01	3	235	47	見派位圖	T7 ROOF
03	T7-X86216-K02	1	227	47	見派位圖	T7 ROOF
		7				

名稱	底橫加工圖	制圖	LHR	2022,08,17	修改	A	
材料	X86216	復核	-	-	日期	2023.2.12	
顏色	JMQ213457(3coats)	批準			圖號	X86216-JG-11	



美特鋁質 有限公司

MIDI Aluminium Fabricator Ltd.

工程號

J853

地盤

錦上路

送工地

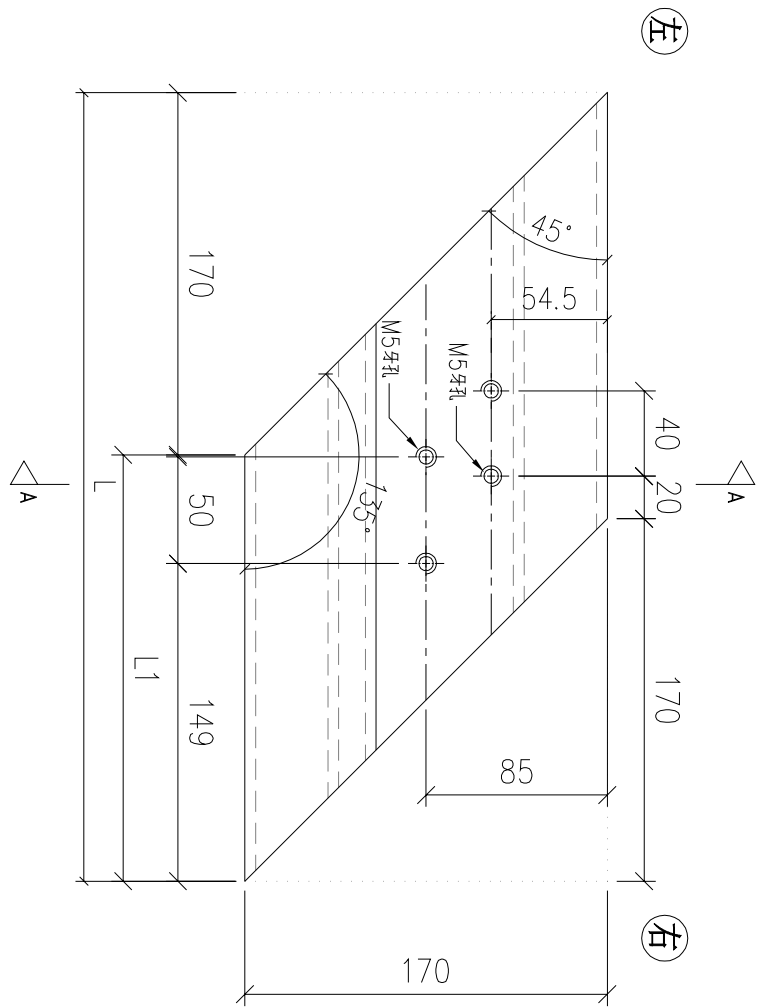
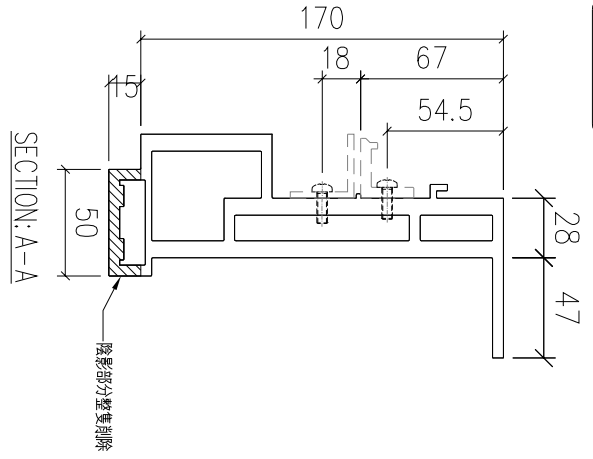

序號	物料編號	數量	L:	L1:	使用位置	樓層
01	T5-X86216-L01	1	370	200	見派位圖	T5 ROOF
		1				

名稱	底橫加工圖	制圖	LHR	2022,08,17	修改	A	
材料	X86216	復核	-	-	日期	2023.2.12	
顏色	JMQ213457(3coats)	批準			圖號	X86216-JG-12	





美特鋁質 有限公司  
MIDI Aluminium Fabricator Ltd.

工程號 J853 地盤 錦上路

送工地

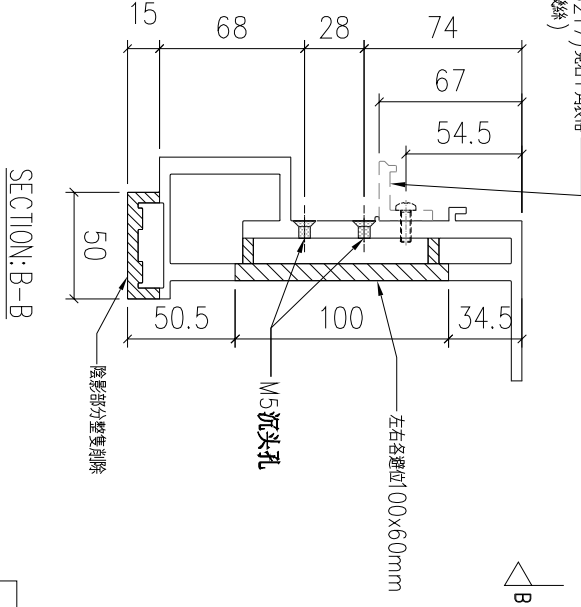
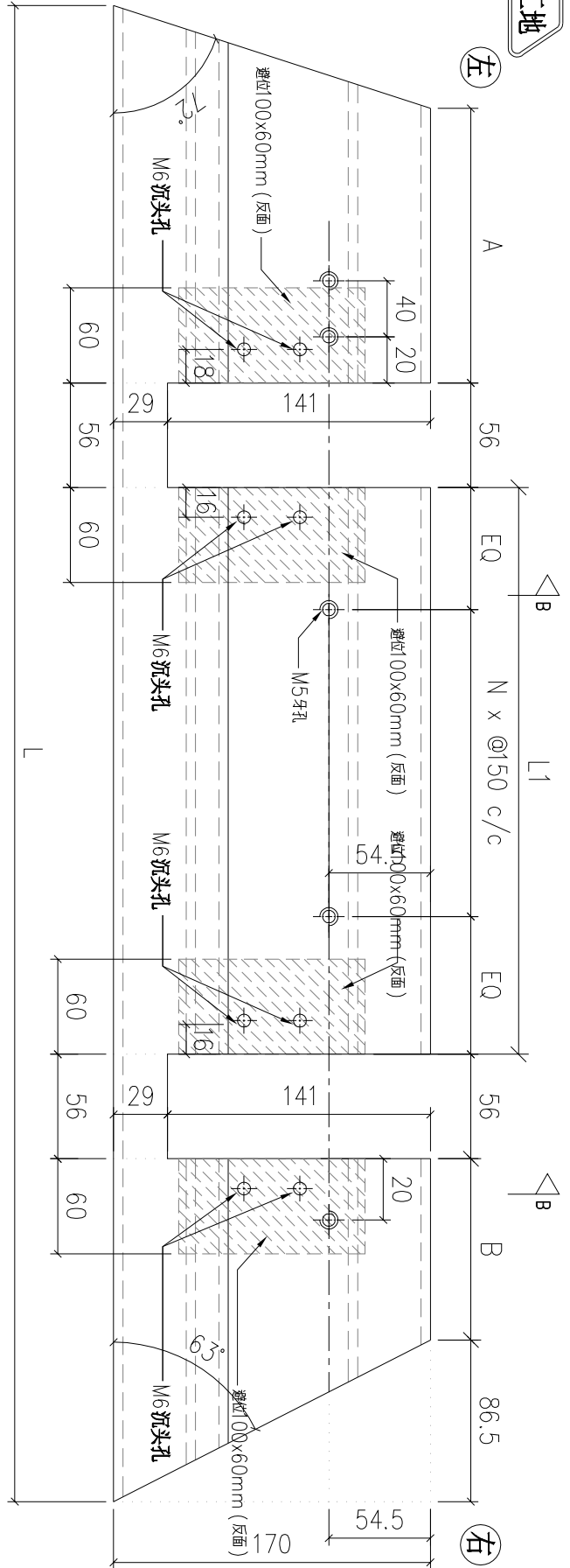

序號	物料編號	數量	L:	L1:	A:	B:	EQ:	N:	廠收玻璃夾角尺:	使用位置	樓層
01	T5-X86216-N01	1	549	225	37	34	37.5	1	T5-X86217-01A	見派位圖	T5 ROOF

名稱	底橫加工圖	制圖	LHR	2022,08,17	修改	A	
材料	X86216	復核	-	-	日期	2023.2.12	
顏色	JMQ213457(3coats)	批準			圖號	X86216-JG-14	



美特鋁質有限公司

MIDI Aluminium Fabricator Ltd.

工程號

J853

地盤

錦上路

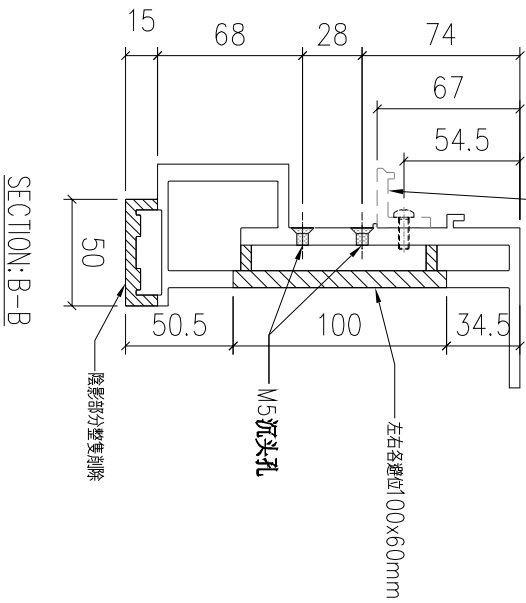

廠收玻璃夾角(X86217) 見右下角表格  
(用M5x15螺頭螺絲)

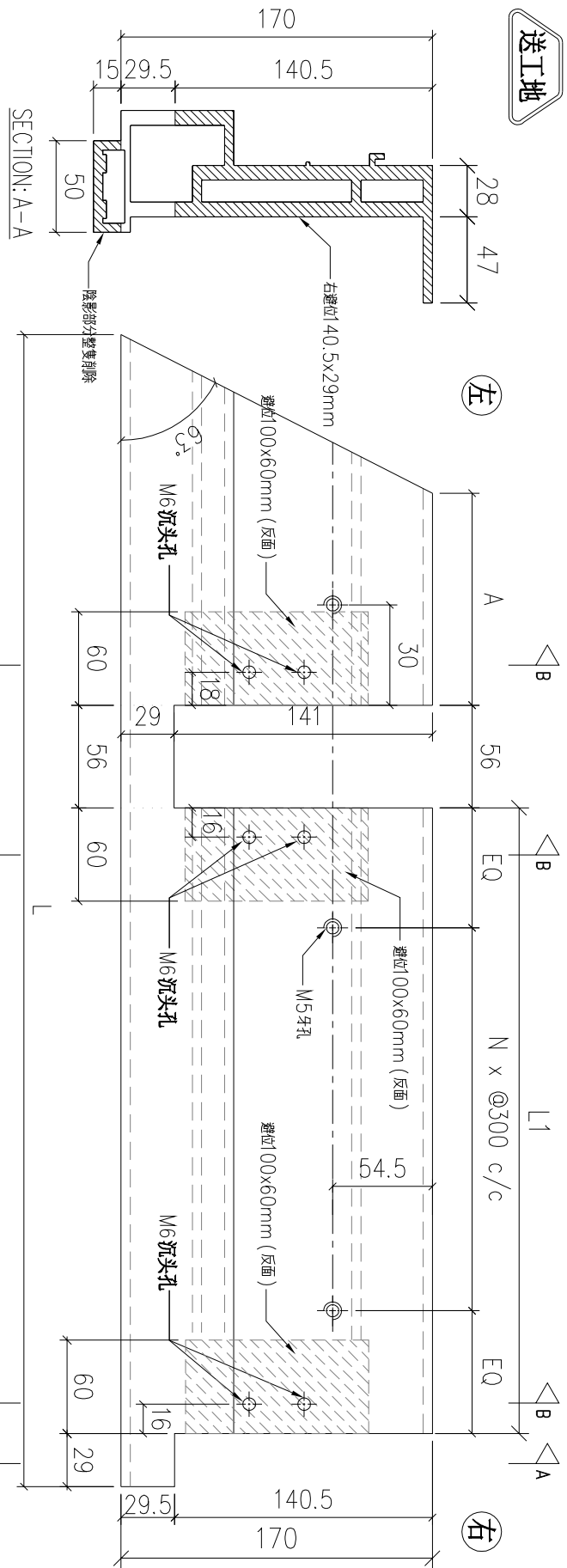

序號	物料編號	數量	L:	L1:	A:	EQ:	N:	廠收玻璃夾角見:	使用位置	樓層
01	T5-X86216-P01	1	2272	2066	34	133	6	T5-X86217-14	見派位圖	T5 ROOF

名稱	底橫加工圖	制圖	LHR	2022,08,17	修改	A	
材料	X86216	復核	-	-	日期	2023.2.12	
顏色	JMQ213457(3coats)	批準			圖號	X86216-JG-15	



美特鋁質 有限公司  
MIDI Aluminium Fabricator Ltd.

工程號 J853 地盤 錦上路

送工地

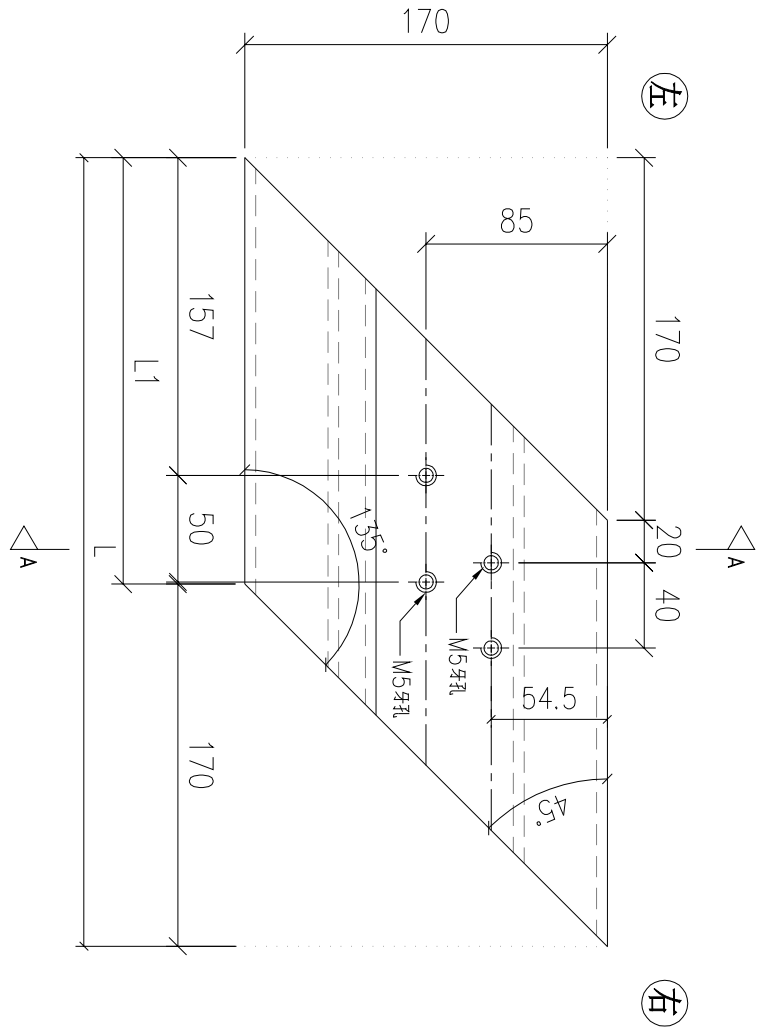
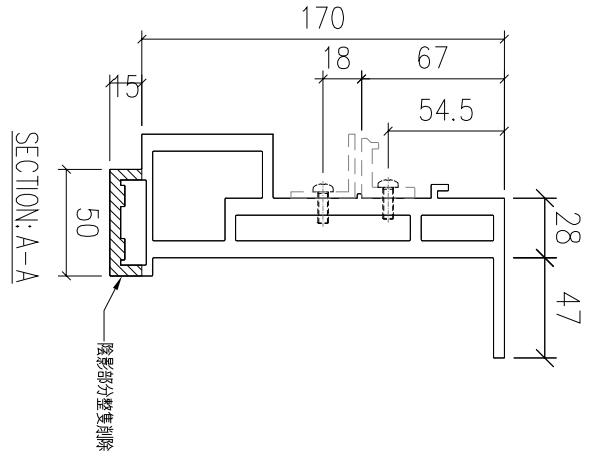

序號	物料編號	數量	L:	L1:	使用位置	樓層
01	T5-X86216-Q01	1	370	200	見派位圖	T5 ROOF
		1				

名稱	底橫加工圖	制圖	LHR	2022,08,17	修改	A	
材料	X86216	復核	-	-	日期	2023.2.12	
顏色	JMQ213457(3coats)	批準			圖號	X86216-JG-16	



美特鋁質 有限公司

MIDI Aluminium Fabricator Ltd.

工程號

J853

地盤

錦上路

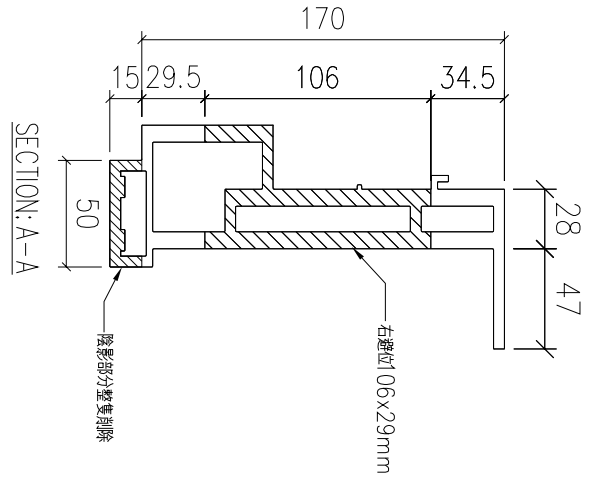
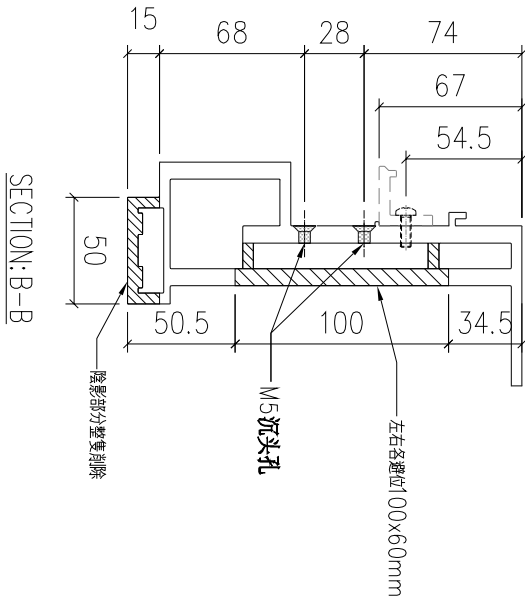

送工地

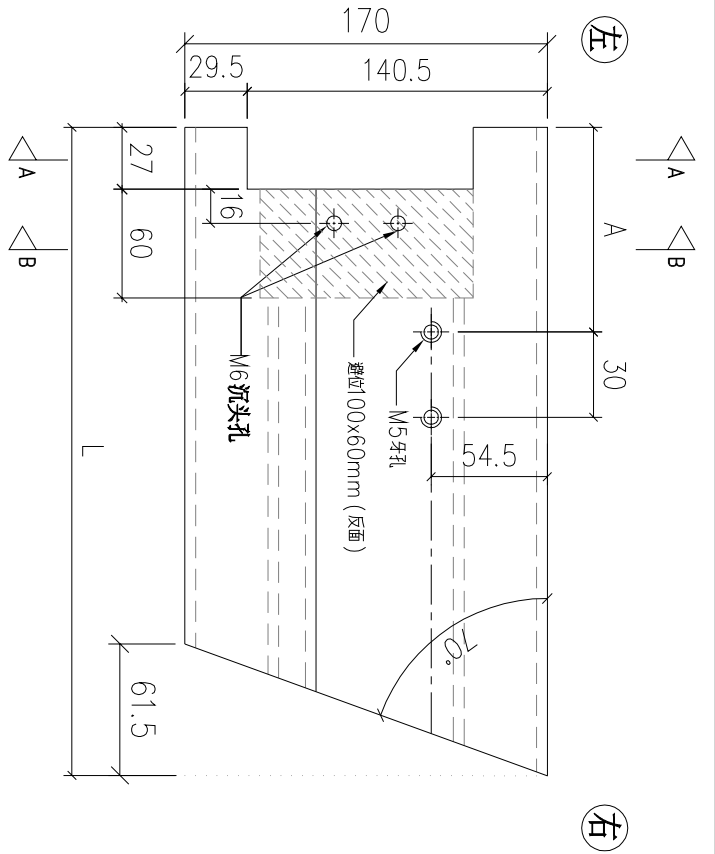

序號	物料編號	數量	L:	A:	使用位置	樓層
01	T5-X86216-R01	1	127	47	見派位圖	T5 ROOF

名稱	底橫加工圖	制圖	LHR	2022,08,17	修改	A	
材料	X86216	復核	-	-	日期	2023.2.12	
顏色	JMQ213457(3coats)	批準			圖號	X86216-JG-17	



美特鋁質 有限公司

MIDI Aluminium Fabricator Ltd.

工程號

J853

地盤

錦上路

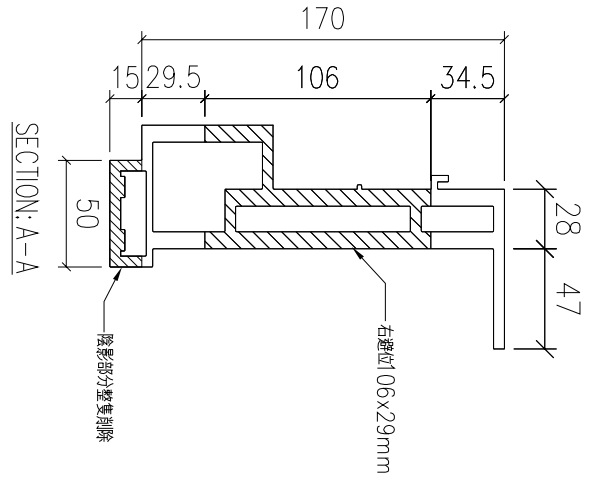
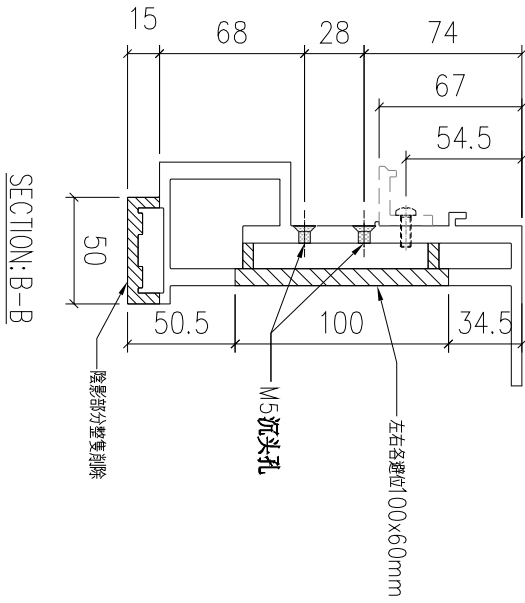

送工地

左

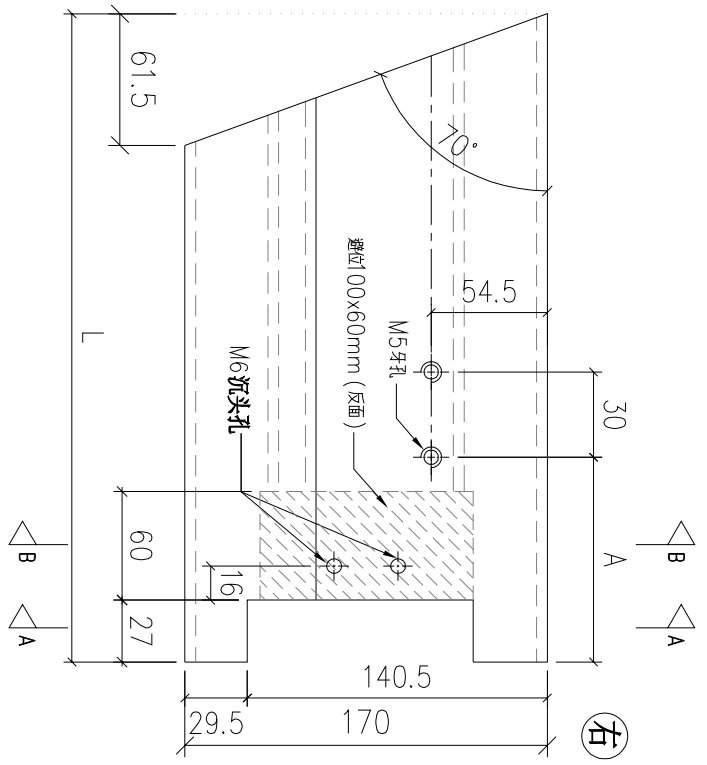

右

序號	物料編號	數量	L:	A:	使用位置	樓層
01	T5-X86216-S01	1	127	47	見派位圖	T5 ROOF
		1				

名稱	底橫加工圖	制圖	LHR	2022,08,17	修改	A	
材料	X86216	復核	-	-	日期	2023.2.12	
顏色	JMQ213457(3coats)	批準			圖號	X86216-JG-18	



美特鋁質有限公司

MIDI Aluminium Fabricator Ltd.

工程號

J853

地盤

錦上路

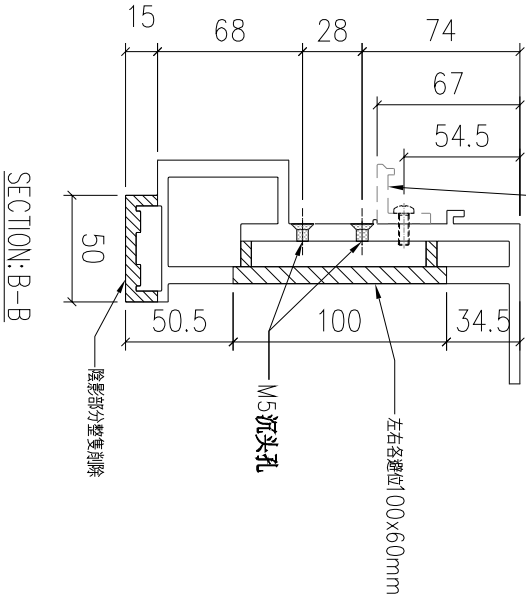

廠收玻璃夾角(X86217) 見右下角表格  
(用M5x15螺頭螺絲)

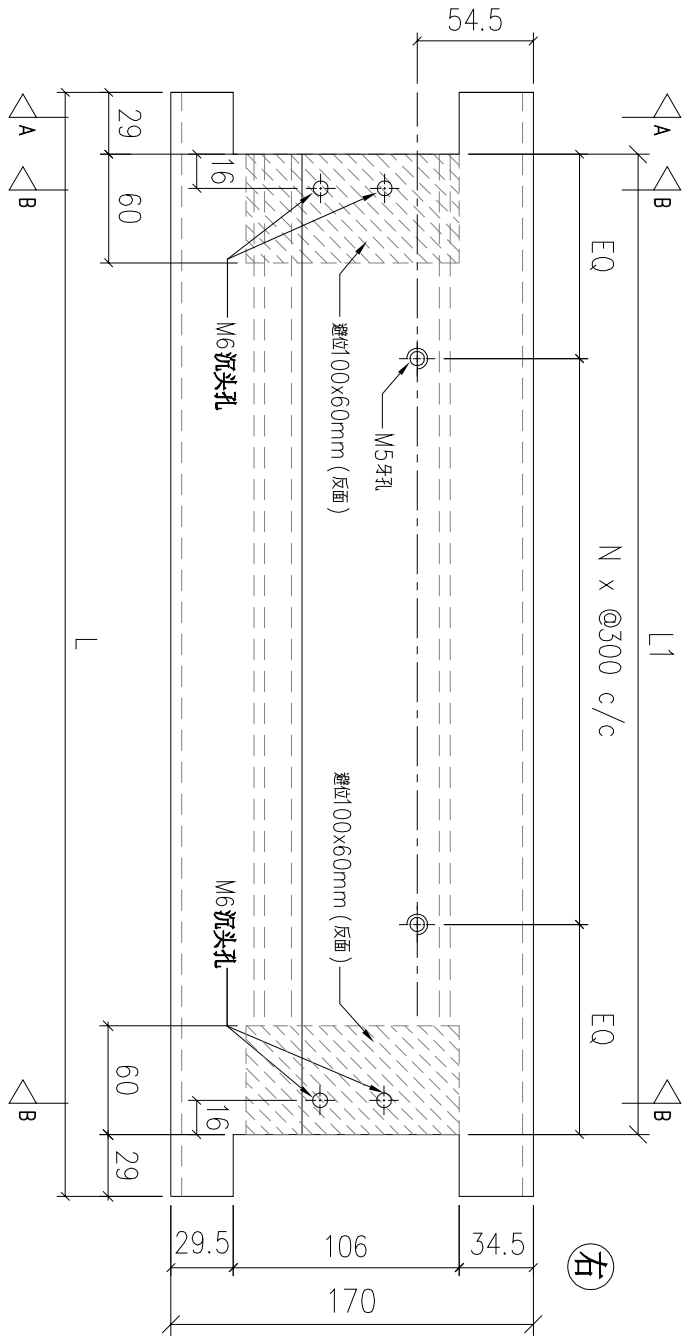
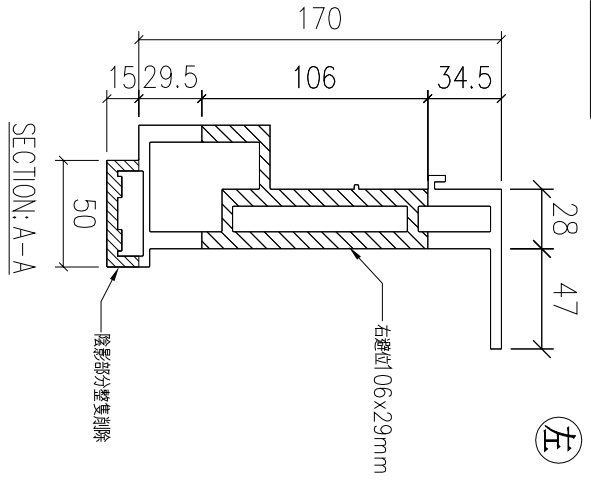

序號	物料編號	數量	L:	L1:	EQ:	N:	廠收玻璃夾角見:	使用位置	樓層
01	T7-X86216-06	1	1729	1671	85.5	5	T7-X86217-09A	見派位圖	T7 ROOF
02	T7-X86216-07	1	1902	1844	172	5	T7-X86217-11B	見派位圖	T7 ROOF
03	T7-X86216-08	1	1819	1761	130.5	5	T7-X86217-12B	見派位圖	T7 ROOF
04	T7-X86216-09	3	1807	1749	124.5	5	T7-X86217-13B	見派位圖	T7 ROOF
05	T7-X86216-10	1	1541	1483	141.5	4	T7-X86217-16B	見派位圖	T7 ROOF
06	T7-X86216-11	1	1051	993	196.5	2	T7-X86217-19B	見派位圖	T7 ROOF

名稱	底橫加工圖	制圖	LHR	2022,08,17	修改	A
材料	X86216	復核	-	-	日期	2023.2.12
顏色	JMQ213457(3coats)	批準			圖號	X86216-JG-02B

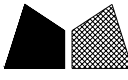

美特鋁質 有限公司

MIDI Aluminium Fabricator Ltd.

工程號

J853

地盤

錦上路

廠收玻璃夾角(X86217) 見右下角表格  
(用M5x15螺頭螺絲)

送工地

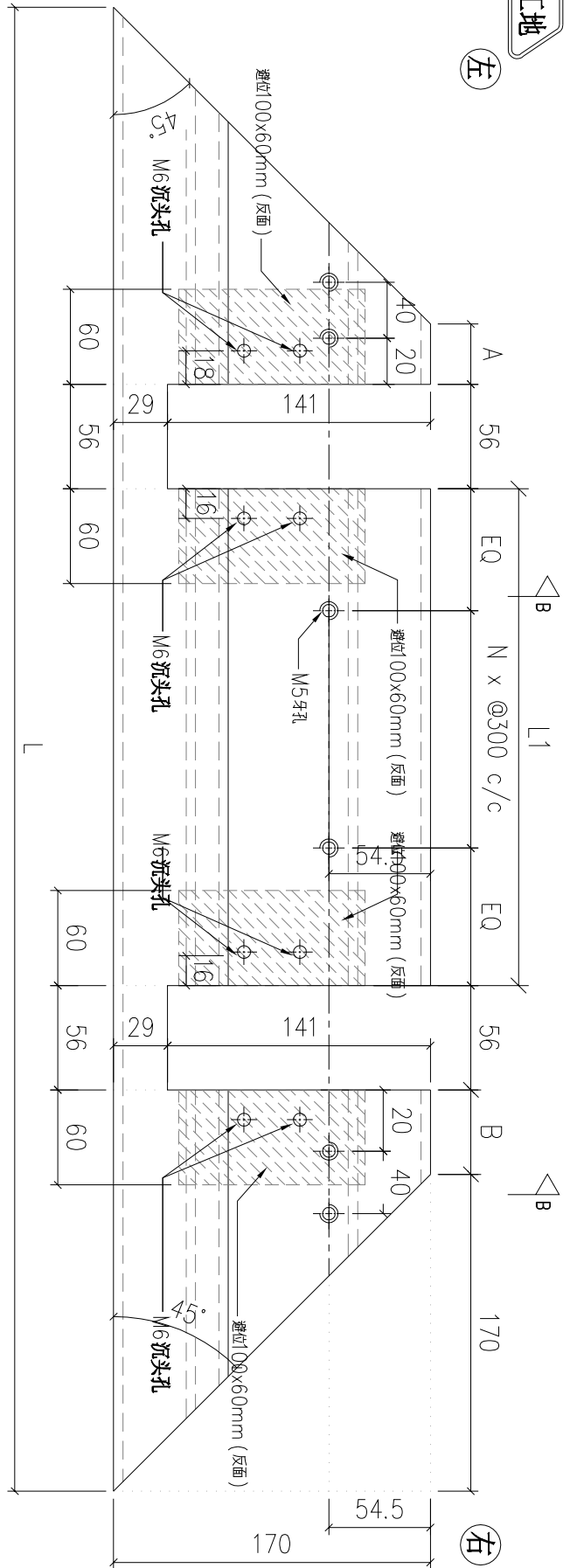
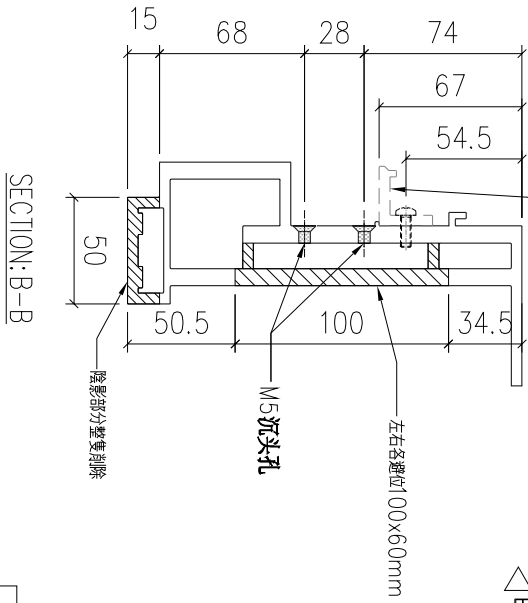

序號	物料編號	數量	L:	L1:	A:	B:	EQ:	N:	廠收玻璃夾角見:	使用位置	樓層
01	T7-X86216-T01	1	2201	1690	33	26	95	5	T5-X86217-18B	見派位圖	T7 ROOF

名稱	底橫加工圖	制圖	LHR	2022,08,17	修改	A		
材料	X86216	復核	-	-	日期	2023.2.12		
顏色	JMQ213457(3coats)	批准			圖號	X86216-JG-19		



美特鋁質 有限公司

MIDI Aluminium Fabricator Ltd.

工程號

J853

地盤

錦上路

送工地

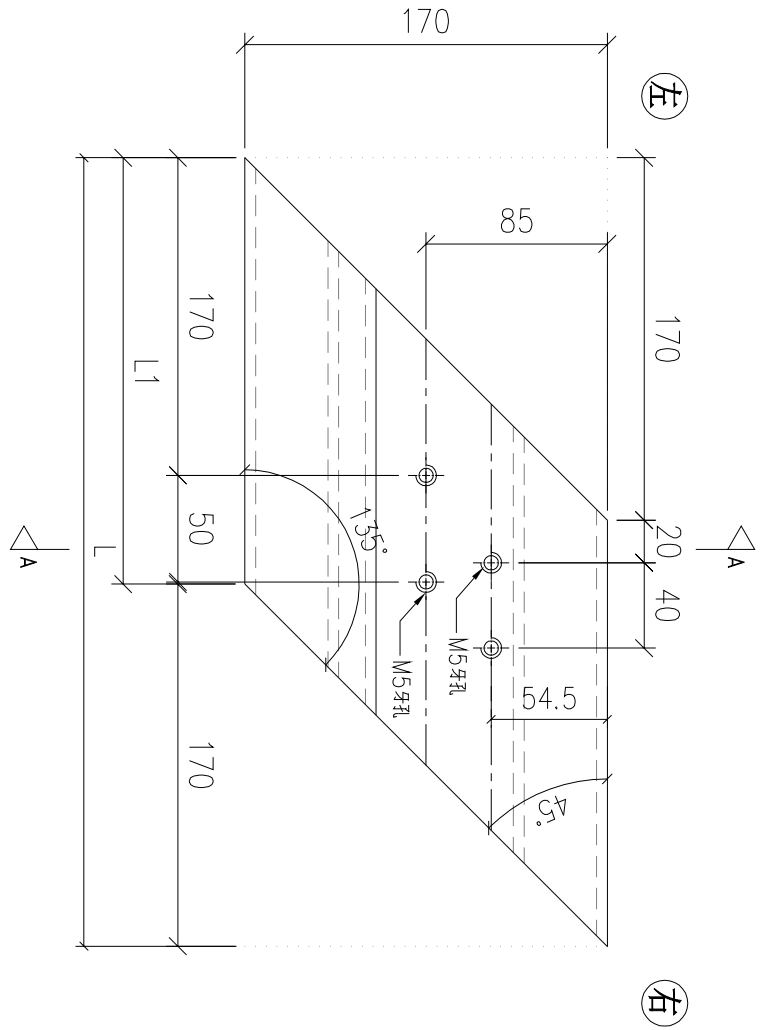
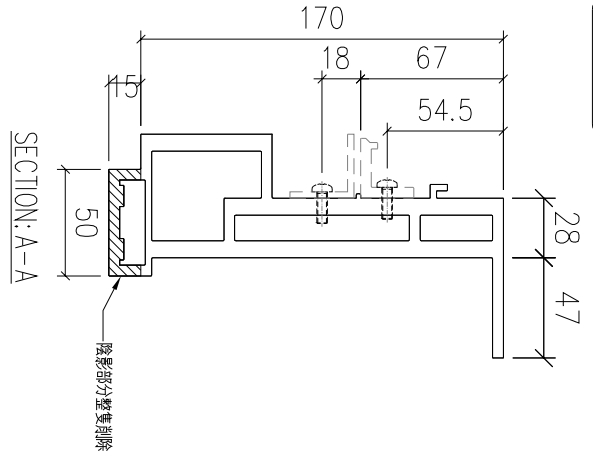

序號	物料編號	數量	L:	L1:	使用位置	樓層
01	T7-X86216-U01	1	395	225	見派位圖	T7 ROOF
		1				

名稱	底橫加工圖	制圖	LHR	2022,08,17	修改	A		
材料	X86216	復核	-	-	日期	2023.2.12		
顏色	JMQ213457(3coats)	批準			圖號	X86216-JG-20		



美特鋁質 有限公司

MIDI Aluminium Fabricator Ltd.

工程號

J853

地盤

錦上路

送工地

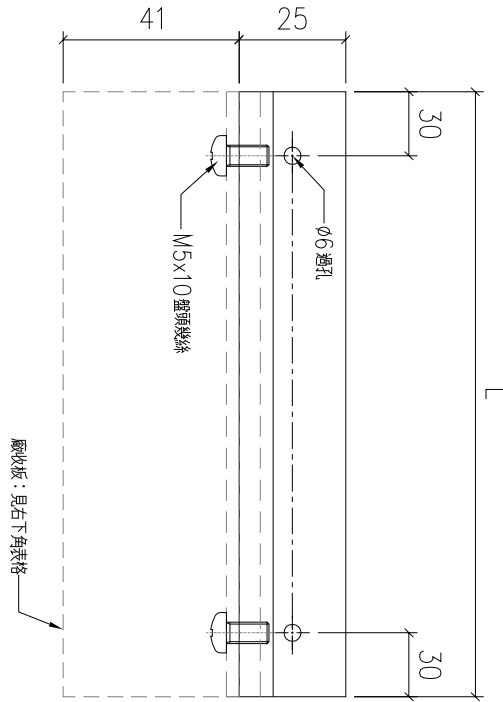
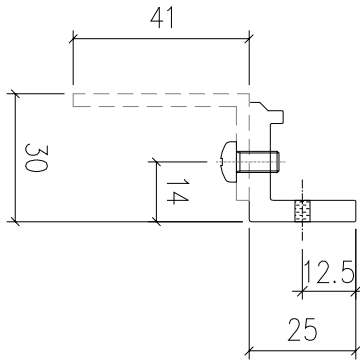

序號	物料編號	數量	L:	廠收板:	使用位置	樓層
01	T1-X86217-A01	1	124	LJ-A01	見派位圖	T1 ROOF
02	T1-X86217-A02	2	99	LJ-A02	見派位圖	T1 ROOF
03	T1-X86217-A03	1	126	LJ-A03	見派位圖	T1 ROOF
04	T2-X86217-A01	1	124	LJ-A01	見派位圖	T2 ROOF
05	T2-X86217-A02	3	99	LJ-A02	見派位圖	T2 ROOF
06	T3-X86217-A01	3	99	LJ-A02	見派位圖	T3 ROOF
07	T3-X86217-A02	1	124	LJ-A01	見派位圖	T3 ROOF
08	T5-X86217-A01	1	100	LJ-A04	見派位圖	T5 ROOF
09	T5-X86217-A02	1	99	LJ-A02	見派位圖	T5 ROOF
10	T6-X86217-A01	2	99	LJ-A02	見派位圖	T6 ROOF
11	T7-X86217-A01	1	99	LJ-A02	見派位圖	T7 ROOF
12	T7-X86217-A02	1	124	LJ-A01	見派位圖	T7 ROOF
		18				

名稱	玻璃夾角	制圖	LHR	2022,08,20	修改	A	
材料	X86217	復核	-	-	日期	2023.2.21	
顏色	JMQ213457(3coats)	批準			圖號	X86217-JG-01	

工廠用

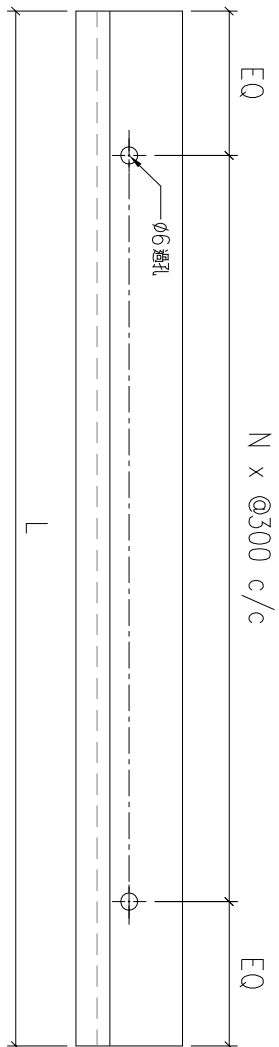
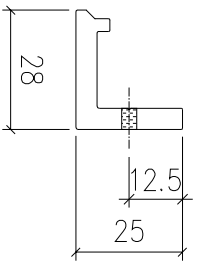

**美特鋁質有限公司**  
MIDI Aluminium Fabricator Ltd.

工程號	J853	地盤	錦上路
-----	------	----	-----

序號	物料編號	數量	L:	EQ:	N:	安裝位置
01	T1-X86217-01	2	1537	168.5	4	見組裝圖
02	T1-X86217-02	5	1842	171	5	見組裝圖
03	T1-X86217-03	2	1481	140.5	4	見組裝圖
04	T1-X86217-04	2	1472	136	4	見組裝圖
05	T1-X86217-05	2	671	185.5	1	見組裝圖
06	T1-X86217-06	2	1513	156.5	4	見組裝圖
07	T1-X86217-07	2	1504	152	4	見組裝圖
08	T1-X86217-08	2	1661	80.5	5	見組裝圖
09	T1-X86217-09	5	1942	71	6	見組裝圖
10	T2-X86217-01	1	2126	163	6	見組裝圖
11	T2-X86217-02	3	2117	158.5	6	見組裝圖
12	T2-X86217-03	1	1992	96	6	見組裝圖
13	T2-X86217-04	1	2002	101	6	見組裝圖
14	T2-X86217-05	2	1601	200.5	4	見組裝圖
15	T2-X86217-06	10	1942	71	6	見組裝圖
16	T3-X86217-01	1	1621	210.5	4	見組裝圖
17	T3-X86217-02	4	1612	206	4	見組裝圖
18	T3-X86217-03	2	1450	125	4	見組裝圖
19	T3-X86217-04	1	1459	129.5	4	見組裝圖
20	T3-X86217-05	2	1626	213	4	見組裝圖

序號	物料編號	數量	L:	EQ:	N:	安裝位置
21	T3-X86217-06	10	1942	71	6	見組裝圖
22	T5-X86217-01	1	1801	150.5	5	見組裝圖
23	T5-X86217-02	8	1842	171	5	見組裝圖
24	T5-X86217-03	1	1581	190.5	4	見組裝圖
25	T5-X86217-04	2	1495	147.5	4	見組裝圖
26	T5-X86217-05	1	1485	142.5	4	見組裝圖
27	T5-X86217-06	2	1702	101	5	見組裝圖
28	T5-X86217-07	1	1752	126	5	見組裝圖
29	T5-X86217-08	1	1295	197.5	3	見組裝圖
30	T5-X86217-09	1	1294	197	3	見組裝圖
31	T5-X86217-10	1	1704	102	5	見組裝圖
32	T5-X86217-11	2	1695	97.5	5	見組裝圖
33	T5-X86217-12	1	1706	103	5	見組裝圖
34	T5-X86217-13	1	380	40	1	見組裝圖
35	T5-X86217-14	2	2066	133	6	見組裝圖
36	T5-X86217-15	1	1620	210	4	見組裝圖
37	T5-X86217-16	1	1619	209.5	4	見組裝圖
38	T5-X86217-17	1	1720	110	5	見組裝圖
39	T5-X86217-18	1	2037	118.5	6	見組裝圖
		91				

名稱	玻璃夾角	制圖	LHR	2022,08,20	修改	-
材料	X86217	復核	-	-	日期	-
顏色	JMQ213457(3coats)	批准			圖號	X86217-JG-02



美特鋁質 有限公司

MIDI Aluminium Fabricator Ltd.

工程號

J853

地盤

錦上路

送工地

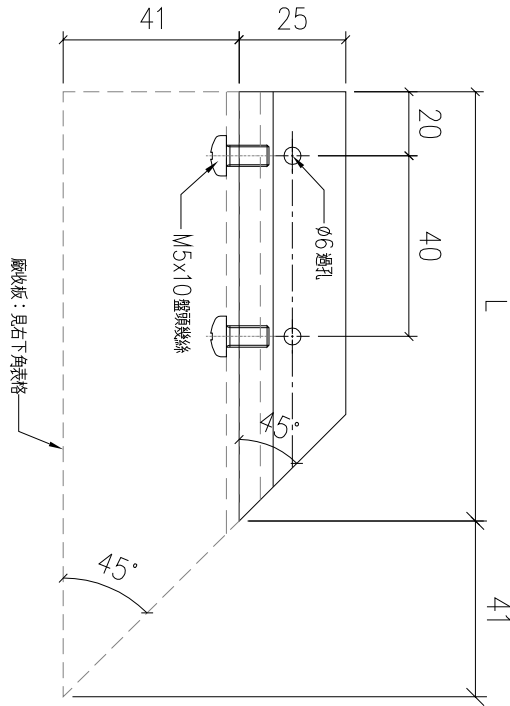
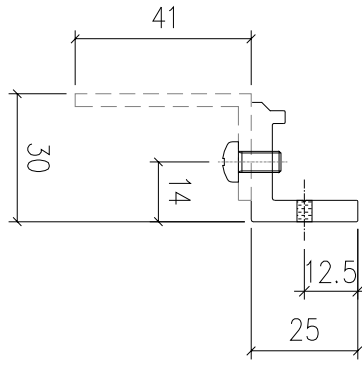

序號	物料編號	數量	L:	廠收板:	使用位置	樓層
01	T1-X86217-B01	4	100	LJ-B01	見派位圖	T1 ROOF
02	T5-X86217-B01	2	100	LJ-B01	見派位圖	T5 ROOF
03	T5-X86217-B02	2	99	LJ-B01	見派位圖	T5 ROOF
04	T7-X86217-B01	4	100	LJ-B01	見派位圖	T7 ROOF
05	T7-X86217-B02	1	93	LJ-B02	見派位圖	T7 ROOF
		13				

名稱	玻璃夾角	制圖	LHR	2022,08,20	修改	A		
材料	X86217	復核	-	-	日期	2023.2.21		
顏色	JMQ213457(3coats)	批準			圖號	X86217-JG-03		



美特鋁質 有限公司

MIDI Aluminium Fabricator Ltd.

工程號

J853

地盤

錦上路

送工地

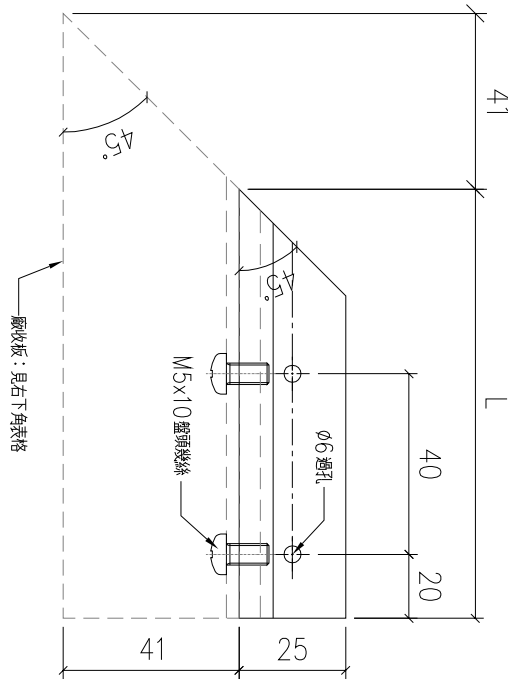
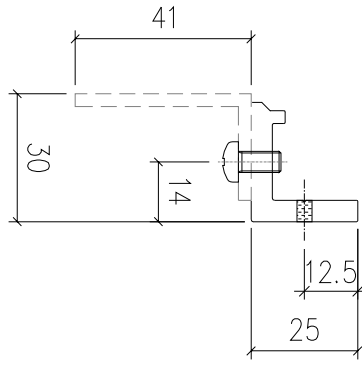

序號	物料編號	數量	L:	廠收板:	使用位置	樓層
01	T1-X86217-C01	4	100	LJ-C01	見派位圖	T1 ROOF
02	T5-X86217-C01	2	100	LJ-C01	見派位圖	T5 ROOF
03	T5-X86217-C02	1	95	LJ-C02	見派位圖	T5 ROOF
04	T5-X86217-C03	1	103	LJ-C03	見派位圖	T5 ROOF
05	T7-X86217-C01	4	100	LJ-C01	見派位圖	T7 ROOF
		12				

名稱	玻璃夾角	制圖	LHR	2022,08,20	修改	A	
材料	X86217	復核	-	-	日期	2023.2.21	
顏色	JMQ213457(3coats)	批準			圖號	X86217-JG-04	



美特鋁質 有限公司

MIDI Aluminium Fabricator Ltd.

工程號

J853

地盤

錦上路

送工地

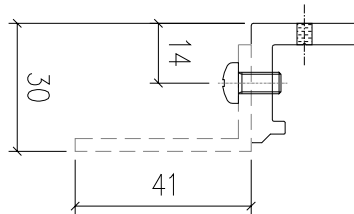
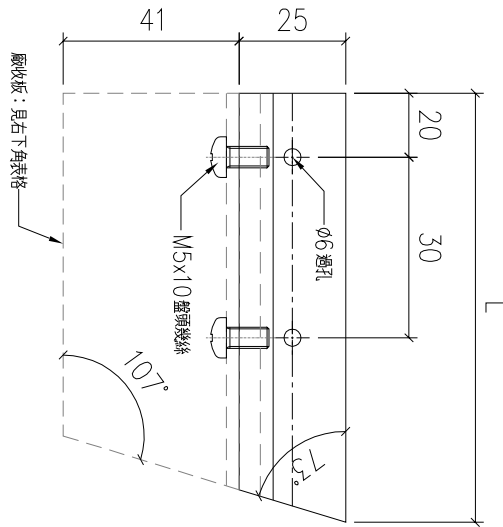
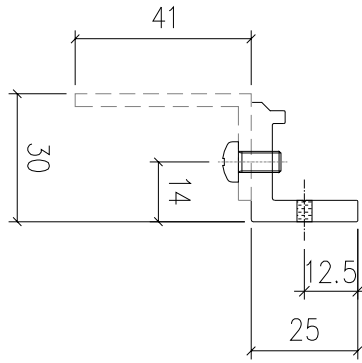

序號	物料編號	數量	L:	廠收板:	使用位置	樓層
01	T5-X86217-D01	1	78	LJ-D01	見派位圖	T5 ROOF
		1				

名稱	玻璃夾角	制圖	LHR	2022,08,20	修改	A	
材料	X86217	復核	-	-	日期	2023.2.21	
顏色	JMQ213457(3coats)	批準			圖號	X86217-JG-05	



美特鋁質有限公司

MIDI Aluminium Fabricator Ltd.

工程號

J853

地盤

錦上路

送工地

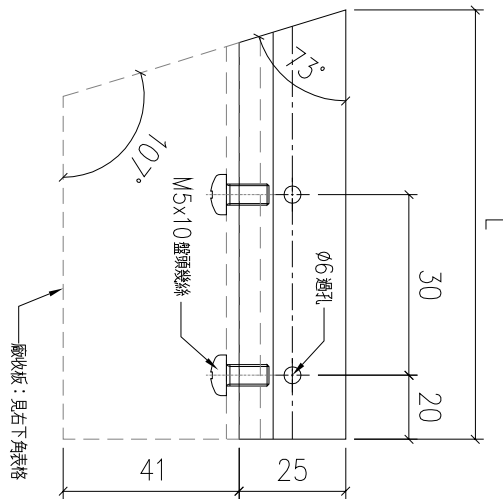
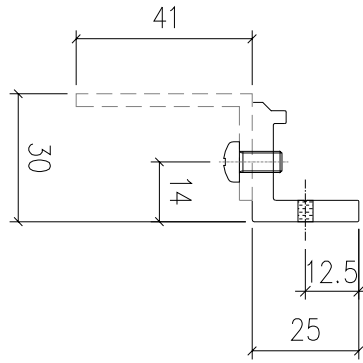

序號	物料編號	數量	L:	廠收板:	使用位置	樓層
01	T5-X86217-E01	1	76	LJ-E01	見派位圖	T5 ROOF
		1				

名稱	玻璃夾角	制圖	LHR	2022,08,20	修改	A		
材料	X86217	復核	-	-	日期	2023.2.21		
顏色	JMQ213457(3coats)	批準			圖號	X86217-JG-06		



美特鋁質 有限公司

MIDI Aluminium Fabricator Ltd.

工程號

J853

地盤

錦上路

送工地

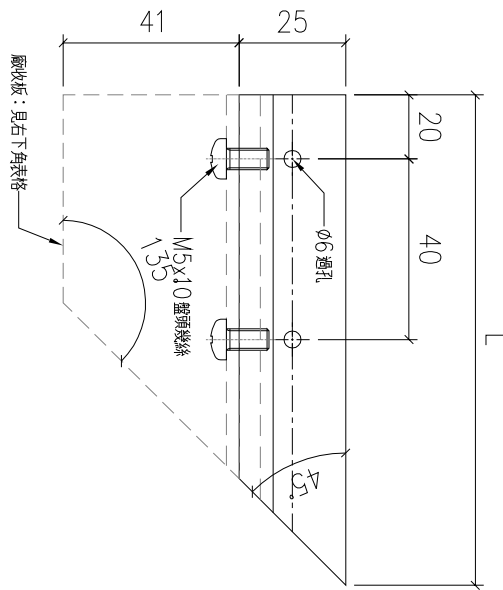
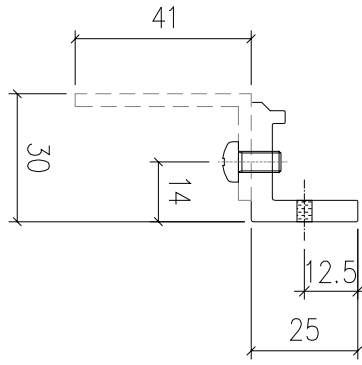

序號	物料編號	數量	L:	廠收板:	使用位置	樓層
01	T5-X86217-F01	2	166	LJ-F01	見派位圖	T5 ROOF
02	T5-X86217-F02	1	165	LJ-F02	見派位圖	T5 ROOF
03	T7-X86217-F01	3	166	LJ-F01	見派位圖	T7 ROOF
		6				

名稱	玻璃夾角	制圖	LHR	2022,08,20	修改	A	
材料	X86217	復核	-	-	日期	2023.2.21	
顏色	JMQ213457(3coats)	批準			圖號	X86217-JG-07	



美特鋁質有限公司

MIDI Aluminium Fabricator Ltd.

工程號

J853

地盤

錦上路

送工地

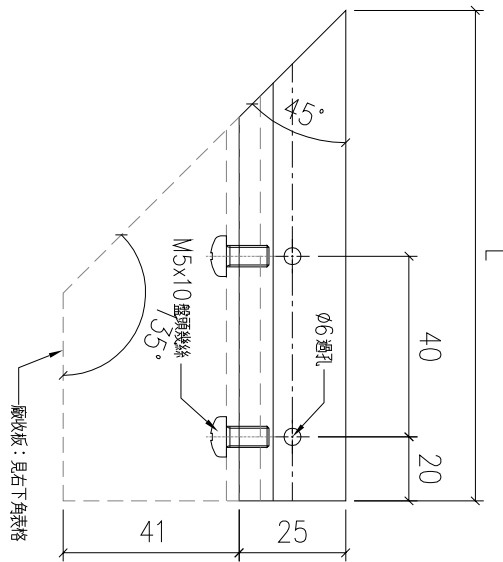
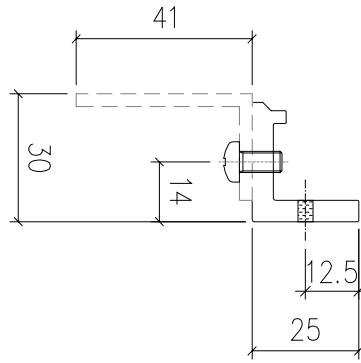

序號	物料編號	數量	L:	廠收板:	使用位置	樓層
01	T5-X86217-G01	3	166	LJ-G01	見派位圖	T5 ROOF
02	T7-X86217-G01	3	166	LJ-G01	見派位圖	T7 ROOF
03	T7-X86217-G02	1	158	LJ-G03	見派位圖	T7 ROOF
		7				

名稱	玻璃夾角	制圖	LHR	2022,08,20	修改	A		
材料	X86217	復核	-	-	日期	2023.2.21		
顏色	JMQ213457(3coats)	批準			圖號	X86217-JG-08		



美特鋁質 有限公司  
MIDI Aluminium Fabricator Ltd.

工程號 J853 地盤 錦上路

送工地

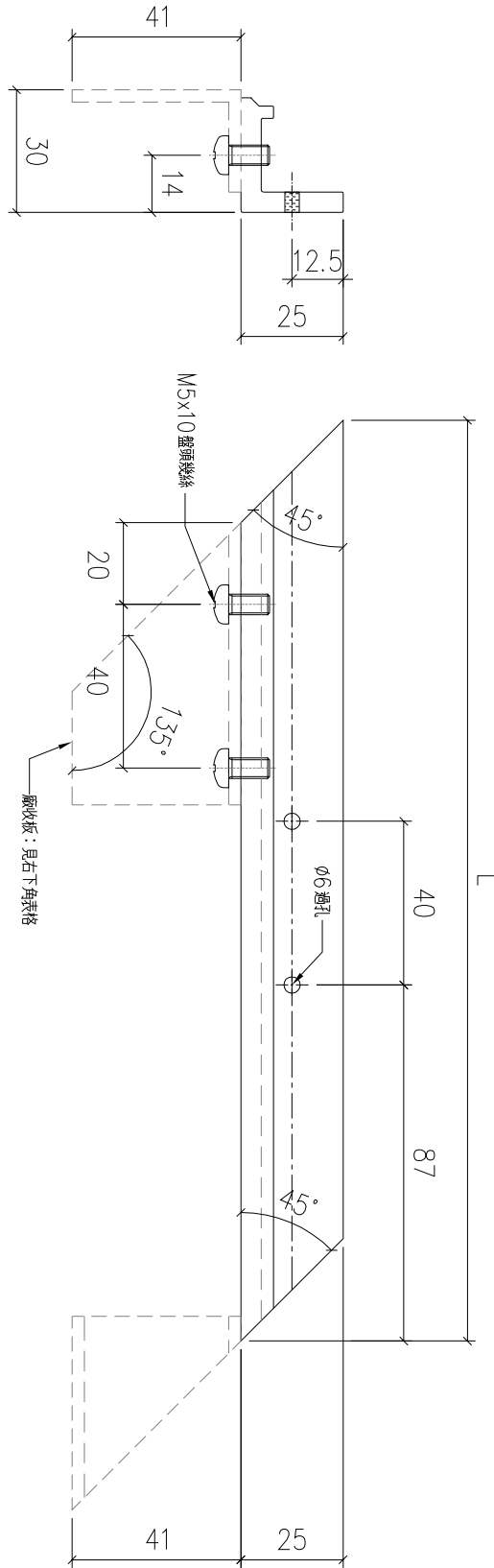

序號	物料編號	數量	L:	廠收板:	使用位置	樓層
01	T5-X86217-H01	1	225	LJ-G02	見派位圖	T5 ROOF
		1				

名稱	玻璃夾角	制圖	LHR	2022,08,20	修改	A	
材料	X86217	復核	-	-	日期	2023.2.21	
顏色	JMQ213457(3coats)	批準			圖號	X86217-JG-09	

工廠用

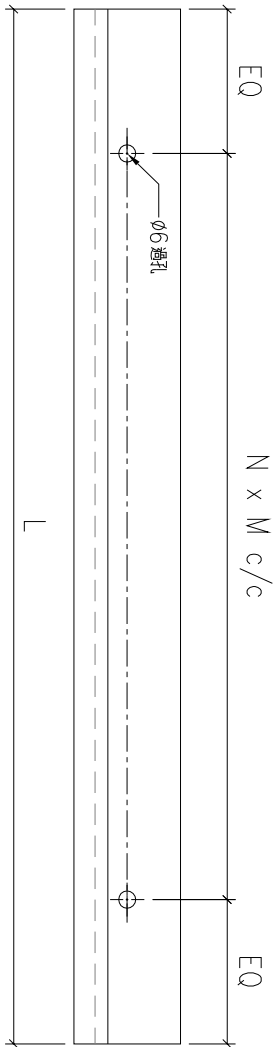
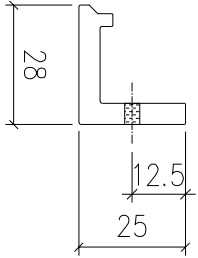

**美特鋁質有限公司**  
MIDI Aluminium Fabricator Ltd.

工程號	J853	地盤	錦上路
-----	------	----	-----

序號	物料編號	數量	L:	EQ:	M:	N:	安裝位置
01	T5-X86217-01A	1	225	37.5	150	1	貝組裝圖
02	T5-X86217-02A	1	220	35	150	1	貝組裝圖
03	T5-X86217-03A	1	2027	113.5	300	6	貝組裝圖
04	T5-X86217-04A	3	2036	118	300	6	貝組裝圖
05	T5-X86217-05A	1	2044	122	300	6	貝組裝圖
06	T6-X86217-01A	1	1864	182	300	5	貝組裝圖
07	T6-X86217-02A	6	1856	178	300	5	貝組裝圖
08	T6-X86217-03A	1	1855	177.5	300	5	貝組裝圖
09	T6-X86217-04A	1	1866	183	300	5	貝組裝圖
10	T7-X86217-01A	1	1923	211.5	300	5	貝組裝圖
11	T7-X86217-02A	11	1882	191	300	5	貝組裝圖
12	T7-X86217-03A	1	1881	190.5	300	5	貝組裝圖
13	T7-X86217-04A	1	1714	107	300	5	貝組裝圖
14	T7-X86217-05A	2	1713	106.5	300	5	貝組裝圖
15	T7-X86217-06A	1	1722	111	300	5	貝組裝圖
16	T7-X86217-07A	1	622	161	300	1	貝組裝圖
17	T7-X86217-08A	2	1680	90	300	5	貝組裝圖
18	T7-X86217-09A	1	1671	85.5	300	5	貝組裝圖
19	T7-X86217-10A	1	1845	172.5	300	5	貝組裝圖
		38					

名稱	玻璃夾角	制圖	LHR	2022,08,20	修改	-
材料	X86217	復核	-	-	日期	-
顏色	JMQ213457(3coats)	批准			圖號	X86217-JG-02A



美特鋁質 有限公司

MIDI Aluminium Fabricator Ltd.

工程號

J853

地盤

錦上路

送工地

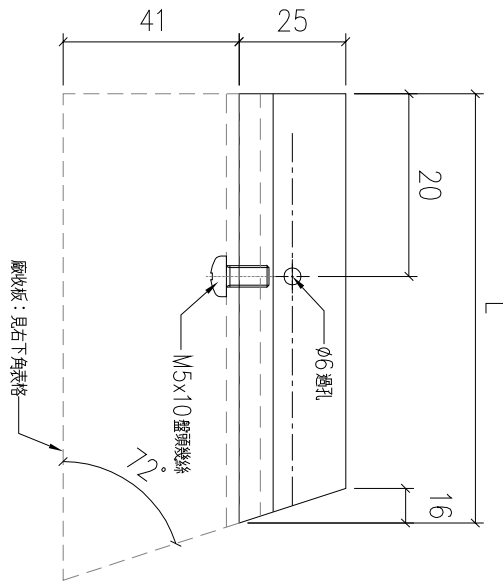
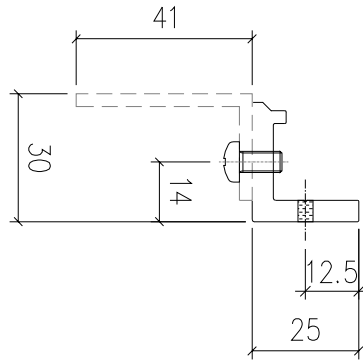

序號	物料編號	數量	L:	廠收板:	使用位置	樓層
01	T5-X86217-J01	1	59	LJ-J01	見派位圖	T5 ROOF
		1				

名稱	玻璃夾角	制圖	LHR	2022,08,20	修改	A	
材料	X86217	復核	-	-	日期	2023.2.21	
顏色	JMQ213457(3coats)	批準			圖號	X86217-JG-10	



美特鋁質 有限公司

MIDI Aluminium Fabricator Ltd.

工程號

J853

地盤

錦上路

送工地

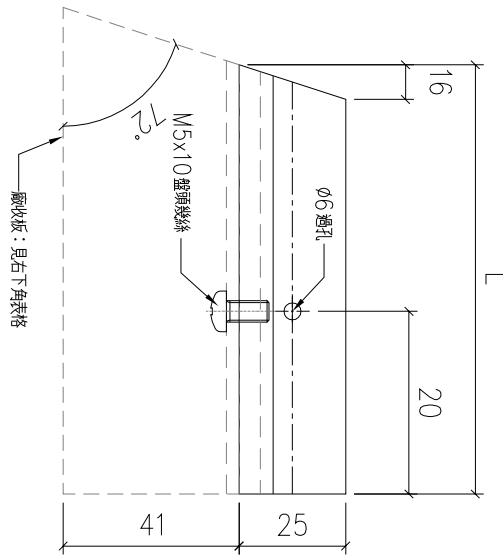
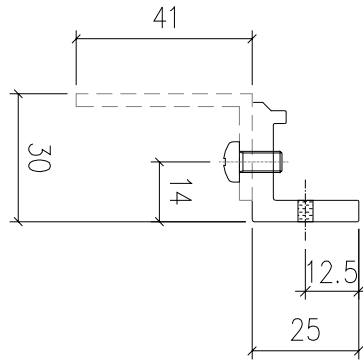

序號	物料編號	數量	L:	廠收板:	使用位置	樓層
01	T5-X86217-K01	1	59	LJ-K01	見派位圖	T5 ROOF
		1				

名稱	玻璃夾角	制圖	LHR	2022,08,20	修改	A		
材料	X86217	復核	-	-	日期	2023.2.21		
顏色	JMQ213457(3coats)	批準			圖號	X86217-JG-11		



美特鋁質 有限公司

MIDI Aluminium Fabricator Ltd.

工程號

J853

地盤

錦上路

送工地

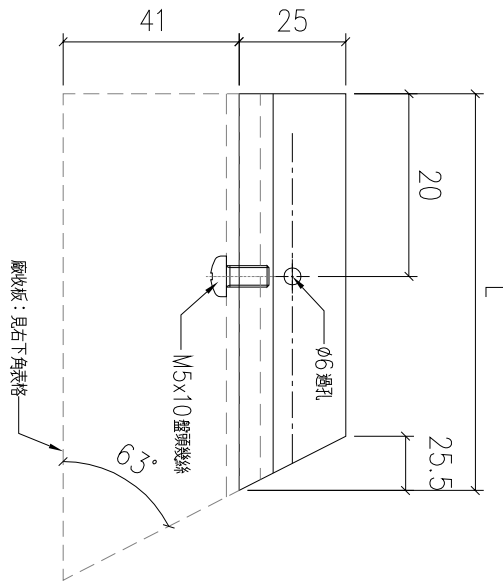
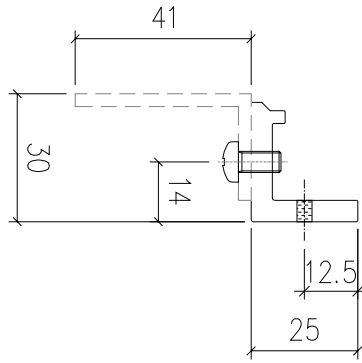

序號	物料編號	數量	L:	廠收板:	使用位置	樓層
01	T5-X86217-L01	1	68	LJ-L01	見派位圖	T5 ROOF
		1				

名稱	玻璃夾角	制圖	LHR	2022,08,20	修改	A	
材料	X86217	復核	-	-	日期	2023.2.21	
顏色	JMQ213457(3coats)	批準			圖號	X86217-JG-12	



美特鋁質 有限公司  
MIDI Aluminium Fabricator Ltd.

工程號

J853

地盤

錦上路

送工地

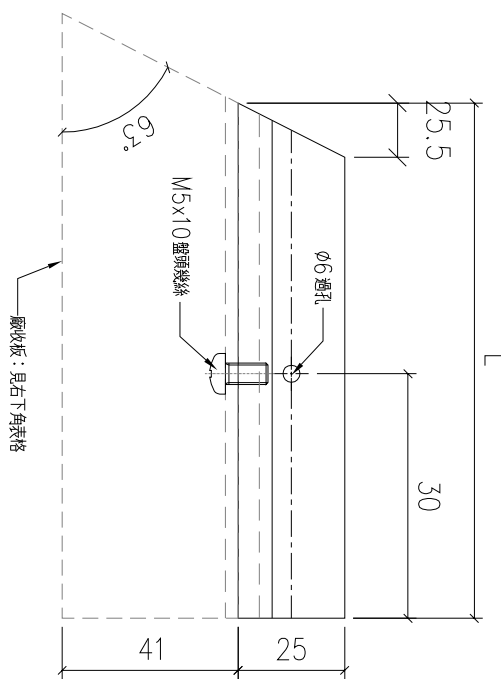
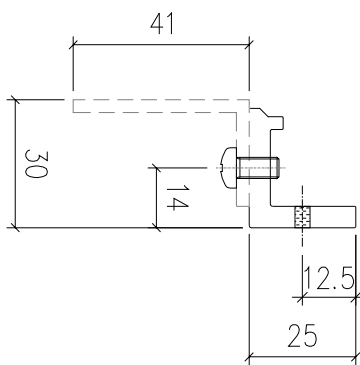

序號	物料編號	數量	L:	廠收板:	使用位置	樓層
01	T5-X86217-M01	1	68	LJ-M01	見派位圖	T5 ROOF
		1				

名稱	玻璃夾角	制圖	LHR	2022,08,20	修改	A		
材料	X86217	復核	-	-	日期	2023.2.21		
顏色	JMQ213457(3coats)	批準			圖號	X86217-JG-13		



美特鋁質 有限公司

MIDI Aluminium Fabricator Ltd.

工程號

J853

地盤

錦上路

送工地

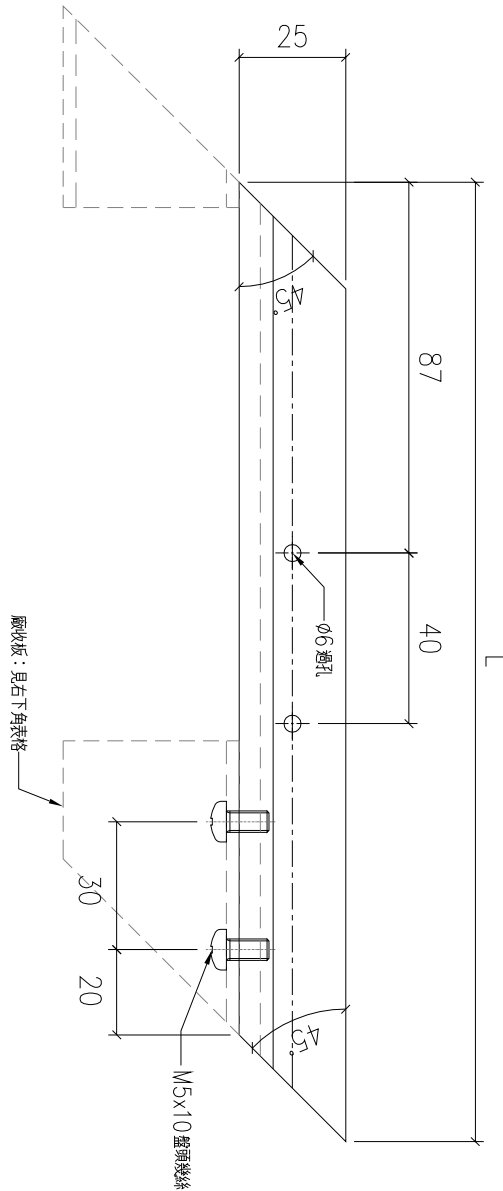
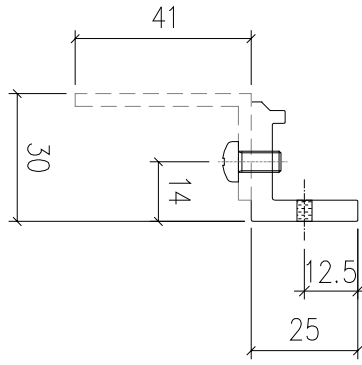

序號	物料編號	數量	L:	廠收板:	使用位置	樓層
01	T5-X86217-N01	1	225	LJ-N01	見派位圖	T5 ROOF
		1				

名稱	玻璃夾角	制圖	LHR	2022,08,20	修改	A		
材料	X86217	復核	-	-	日期	2023.2.21		
顏色	JMQ213457(3coats)	批準			圖號	X86217-JG-14		



美特鋁質 有限公司

MIDI Aluminium Fabricator Ltd.

工程號

J853

地盤

錦上路

送工地

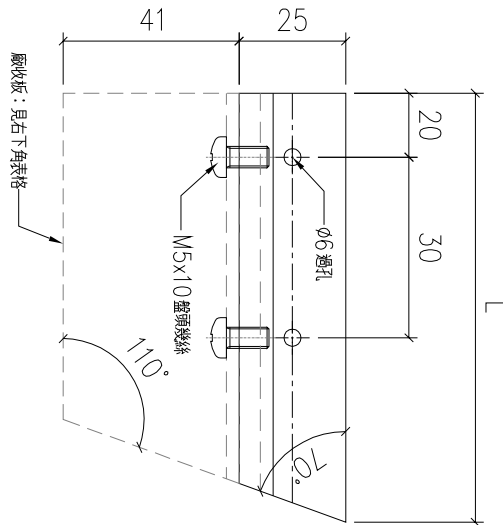
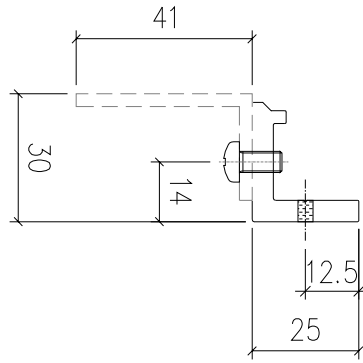

序號	物料編號	數量	L:	廠收板:	使用位置	樓層
01	T5-X86217-P01	1	85	LJ-Q01	見派位圖	T5 ROOF
		1				

名稱	玻璃夾角	制圖	LHR	2022,08,20	修改	A	
材料	X86217	復核	-	-	日期	2023.2.21	
顏色	JMQ213457(3coats)	批準			圖號	X86217-JG-15	



美特鋁質 有限公司

MIDI Aluminium Fabricator Ltd.

工程號

J853

地盤

錦上路

送工地

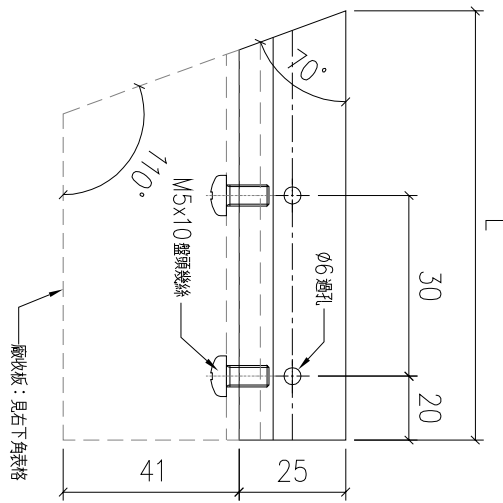
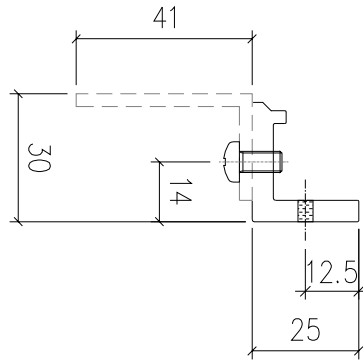

序號	物料編號	數量	L:	廠收板:	使用位置	樓層
01	T5-X86217-Q01	1	85	LJ-R01	見派位圖	T5 ROOF
		1				

名稱	玻璃夾角	制圖	LHR	2022,08,20	修改	A		
材料	X86217	復核	-	-	日期	2023.2.21		
顏色	JMQ213457(3coats)	批準			圖號	X86217-JG-16		



美特鋁質 有限公司

MIDI Aluminium Fabricator Ltd.

工程號

J853

地盤

錦上路

工廠用

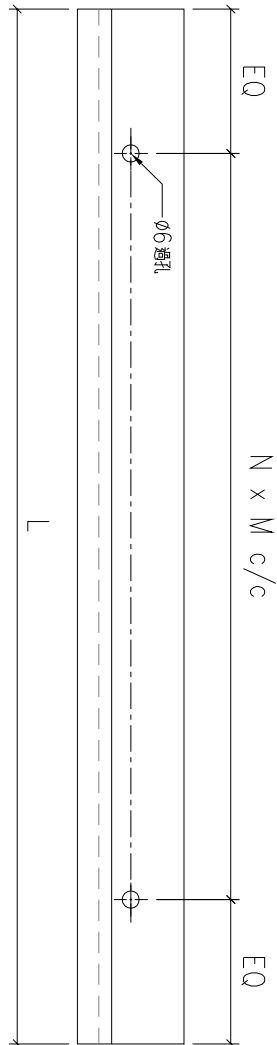
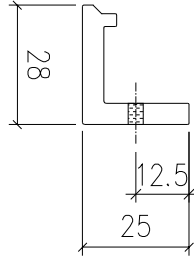

序號	物料編號	數量	L:	EQ:	M:	N:	安裝位置
01	T7-X86217-11B	1	1844	172	300	5	見組裝圖
02	T7-X86217-12B	1	1761	130.5	300	5	見組裝圖
03	T7-X86217-13B	3	1749	124.5	300	5	見組裝圖
04	T7-X86217-14B	1	1758	129	300	5	見組裝圖
05	T7-X86217-15B	1	1307	203.5	300	3	見組裝圖
06	T7-X86217-16B	1	1483	141.5	300	4	見組裝圖
07	T7-X86217-17B	1	1482	141	300	4	見組裝圖
08	T7-X86217-18B	1	1690	95	300	5	見組裝圖
09	T7-X86217-19B	1	993	196.5	300	2	見組裝圖
10	T7-X86217-20B	1	992	196	300	2	見組裝圖
		12					

名稱	玻璃夾角	制圖	LHR	2022,08,20	修改	-		
材料	X86217	復核	-	-	日期	-		
顏色	JMQ213457(3coats)	批准			圖號	X86217-JG-02B		



美特鋁質 有限公司

MIDI Aluminium Fabricator Ltd.

工程號

J853

地盤

錦上路

送工地

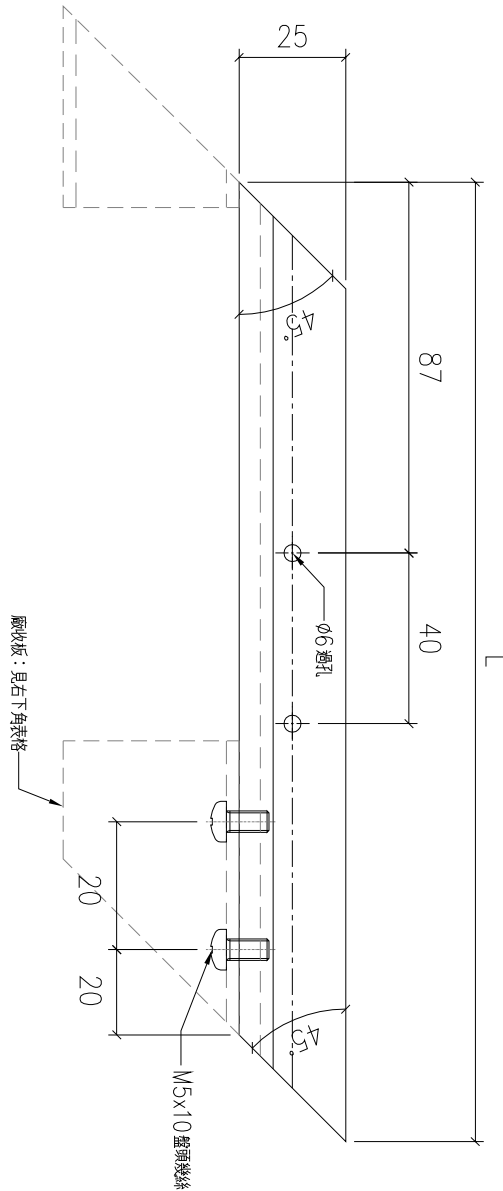
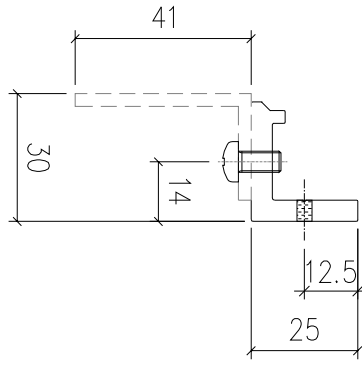

序號	物料編號	數量	L:	廠收板:	使用位置	樓層
01	T7-X86217-R01	1	250	LJ-S01	見派位圖	T7 ROOF
		1				

名稱	玻璃夾角	制圖	LHR	2022,08,20	修改	A		
材料	X86217	復核	-	-	日期	2023.2.21		
顏色	JMQ213457(3coats)	批準			圖號	X86217-JG-17		



美特鋁質 有限公司

MIDI Aluminium Fabricator Ltd.

工程號

J853

地盤

錦上路

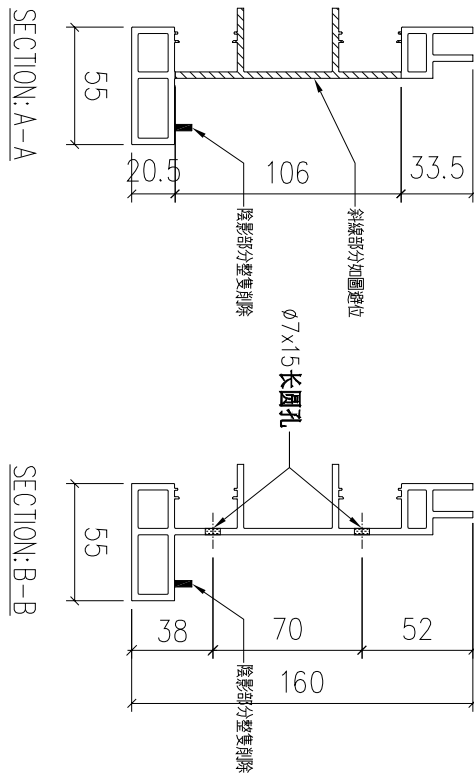
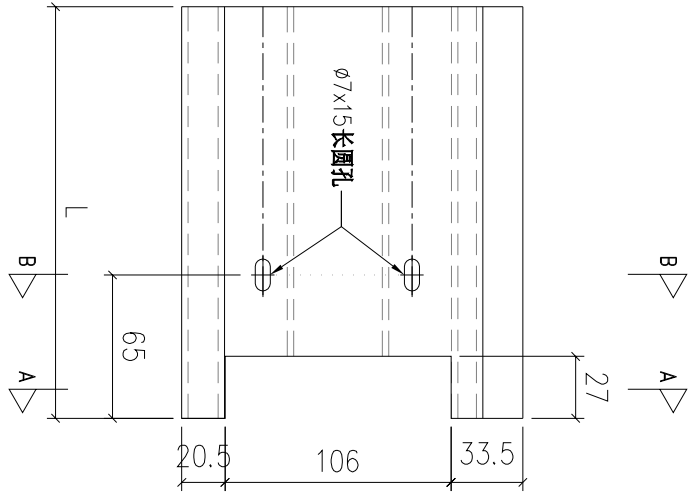

序號	物料編號	數量	L:	安裝位置	樓層
01	T1-X86215-A01	1	151	見派位圖	T1 ROOF
02	T1-X86215-A02	1	126	見派位圖	T1 ROOF
03	T2-X86215-A01	1	150	見派位圖	T2 ROOF
04	T2-X86215-A02	1	126	見派位圖	T2 ROOF
05	T3-X86215-A01	2	126	見派位圖	T3 ROOF
06	T5-X86215-A01	1	127	見派位圖	T5 ROOF
07	T6-X86215-A01	1	126	見派位圖	T6 ROOF
08	T7-X86215-A01	1	126	見派位圖	T7 ROOF
		9			

名稱	扶手加工圖	制圖	LHR	2022,08,26	修改	-
材料	X86215	復核	-	-	日期	-
顏色	JMQ213457(3coats)	批準			圖號	X86215-JG-01



美特鋁質 有限公司

MIDI Aluminium Fabricator Ltd.

工程號

J853

地盤

錦上路

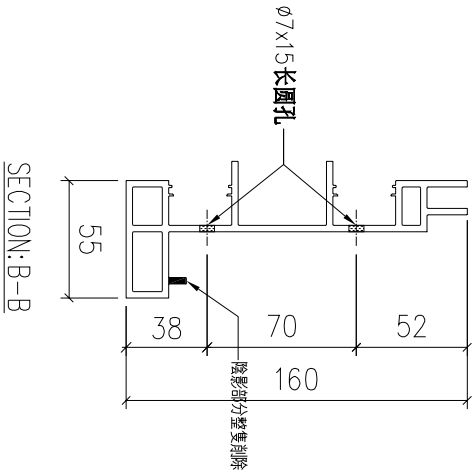
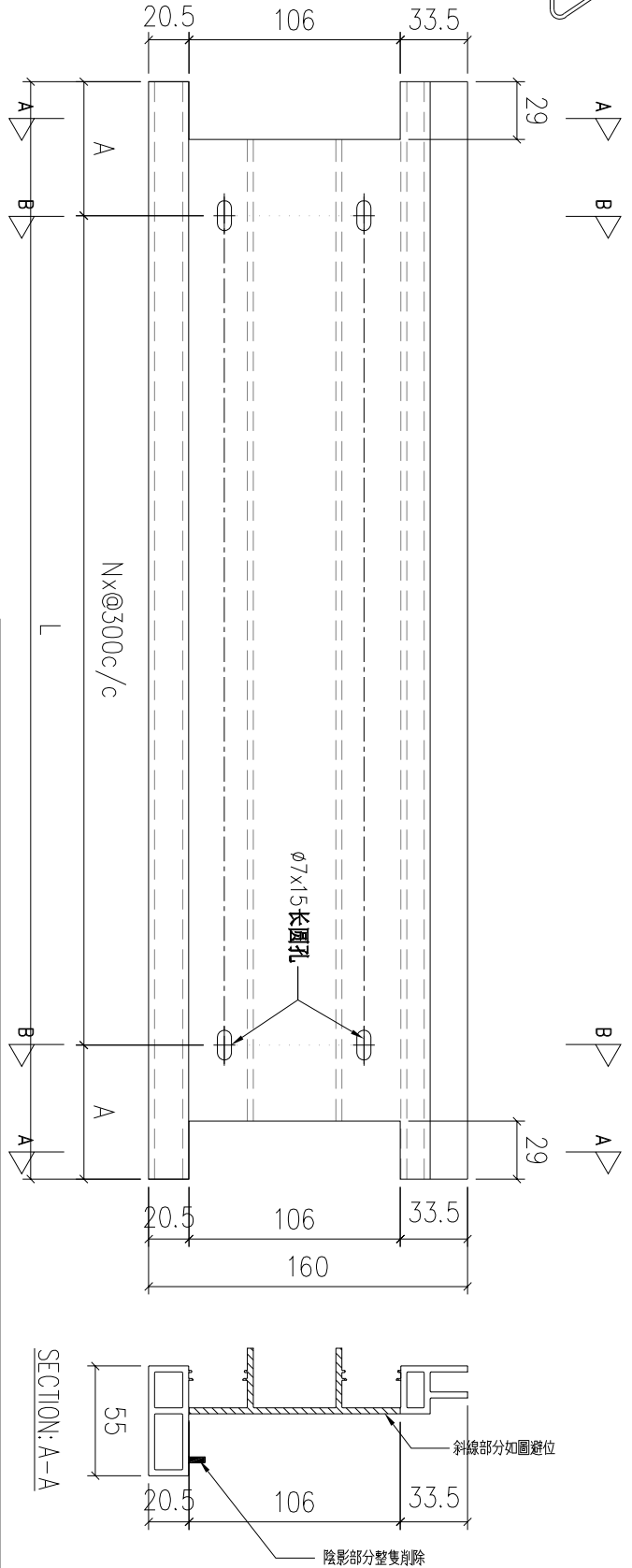

序號	物料編號	數量	L:	A:	N:	安裝位置	樓層
01	T1-X86215-01	2	1595	47.5	5	見派位圖	T1 ROOF
02	T1-X86215-02	5	1900	50	6	見派位圖	T1 ROOF
03	T1-X86215-03	1	1539	169.5	4	見派位圖	T1 ROOF
04	T1-X86215-04	2	1530	165	4	見派位圖	T1 ROOF
05	T1-X86215-05	1	1540	170	4	見派位圖	T1 ROOF
06	T1-X86215-06	2	729	64.5	2	見派位圖	T1 ROOF
07	T1-X86215-07	2	1571	185.5	4	見派位圖	T1 ROOF
08	T1-X86215-08	2	1562	181	4	見派位圖	T1 ROOF
09	T1-X86215-09	2	1719	109.5	5	見派位圖	T1 ROOF
10	T1-X86215-10	5	2000	100	6	見派位圖	T1 ROOF
11	T2-X86215-01	1	2184	42	7	見派位圖	T2 ROOF
12	T2-X86215-02	3	2175	187.5	6	見派位圖	T2 ROOF
13	T2-X86215-03	1	2050	125	6	見派位圖	T2 ROOF
		29					

名稱	扶手加工圖	制圖	LHR	2022,08,26	修改	-
材料	X86215	復核	-	-	日期	-
顏色	JM213457(3coats)	批準			圖號	X86215-JG-02



美特鋁質 有限公司

MIDI Aluminium Fabricator Ltd.

工程號

J853

地盤

錦上路

送工地

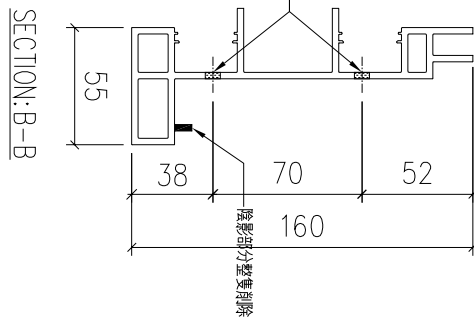
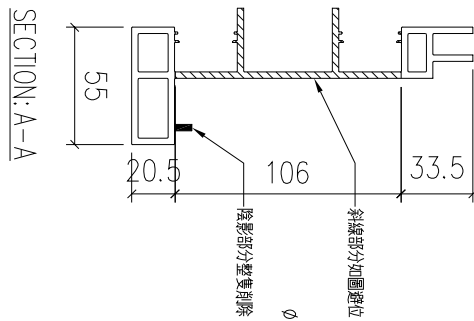
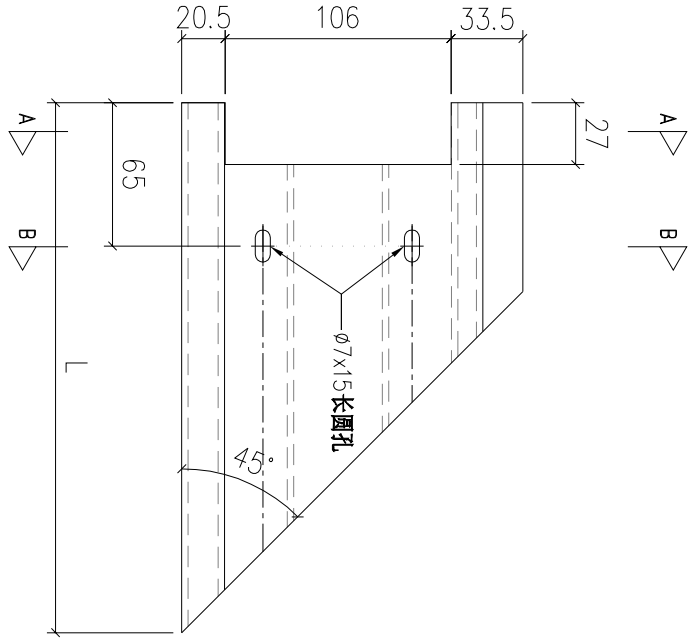

序號	物料編號	數量	L:	安裝位置	樓層
01	T1-X86215-B01	4	221	見派位圖	T1 ROOF
02	T5-X86215-B01	2	221	見派位圖	T5 ROOF
03	T5-X86215-B02	2	220	見派位圖	T5 ROOF
04	T7-X86215-B01	4	221	見派位圖	T7 ROOF
05	T7-X86215-B02	1	214	見派位圖	T7 ROOF
		13			

名稱	扶手加工圖	制圖	LHR	2022,08,26	修改	-		
材料	X86215	復核	-	-	日期	-		
顏色	JMQ213457(3coats)	批準			圖號	X86215-JG-03		



美特鋁質 有限公司

MIDI Aluminium Fabricator Ltd.

工程號

J853

地盤

錦上路

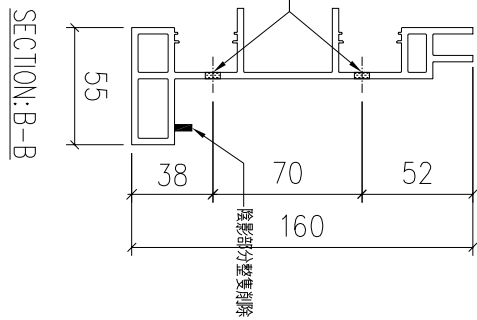
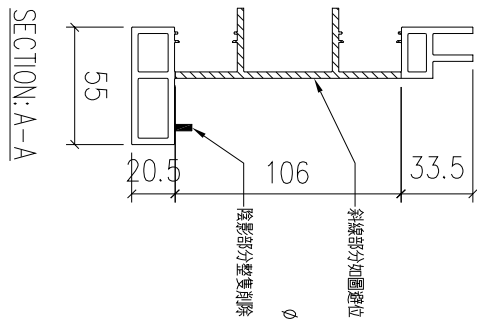
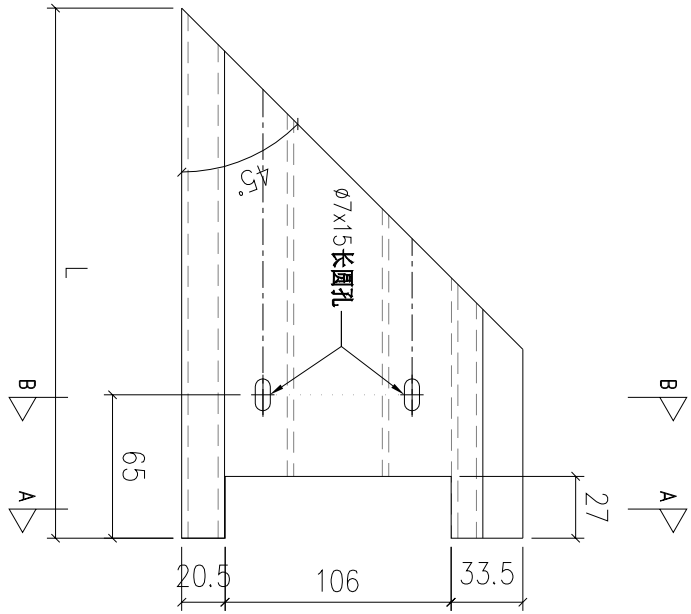

序號	物料編號	數量	L:	安裝位置	樓層
01	T1-X86215-C01	1	222	見派位圖	T1 ROOF
02	T1-X86215-C02	3	221	見派位圖	T1 ROOF
03	T5-X86215-C01	1	221	見派位圖	T5 ROOF
04	T5-X86215-C02	1	220	見派位圖	T5 ROOF
05	T5-X86215-C03	1	216	見派位圖	T5 ROOF
06	T5-X86215-C04	1	224	見派位圖	T5 ROOF
07	T7-X86215-C01	4	221	見派位圖	T7 ROOF
		12			

名稱	扶手加工圖	制圖	LHR	2022,08,26	修改	-
材料	X86215	復核	-	-	日期	-
顏色	JMQ213457(3coats)	批準			圖號	X86215-JG-04



美特鋁質 有限公司

MIDI Aluminium Fabricator Ltd.

工程號

J853

地盤

錦上路

送工地

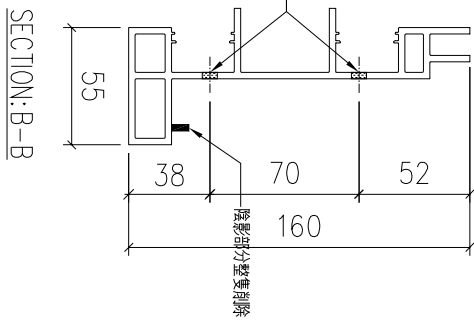
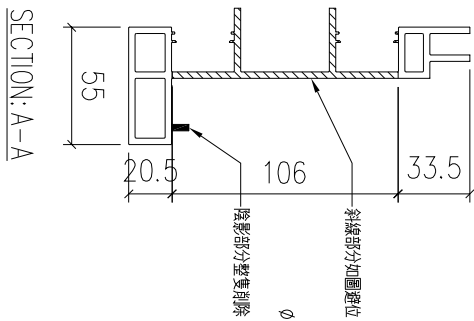
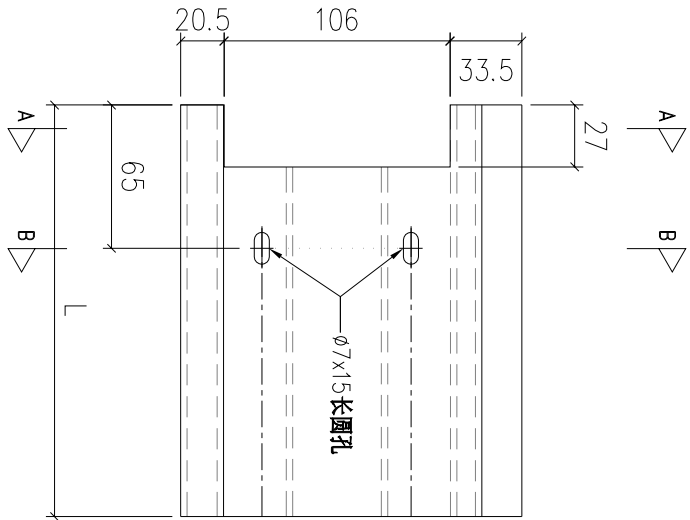

序號	物料編號	數量	L:	安裝位置	樓層
01	T1-X86215-D01	1	126	見派位圖	T1 ROOF
02	T1-X86215-D02	1	153	見派位圖	T1 ROOF
03	T2-X86215-D01	2	126	見派位圖	T2 ROOF
04	T3-X86215-D01	1	151	見派位圖	T3 ROOF
05	T3-X86215-D02	1	126	見派位圖	T3 ROOF
06	T5-X86215-D01	1	126	見派位圖	T5 ROOF
07	T6-X86215-D01	1	126	見派位圖	T6 ROOF
08	T7-X86215-D01	1	151	見派位圖	T7 ROOF
		9			

名稱	扶手加工圖	制圖	LHR	2022,08,26	修改	-
材料	X86215	復核	-	-	日期	-
顏色	JMQ213457(3coats)	批準			圖號	X86215-JG-05



美特鋁質 有限公司

MIDI Aluminium Fabricator Ltd.

工程號

J853

地盤

錦上路

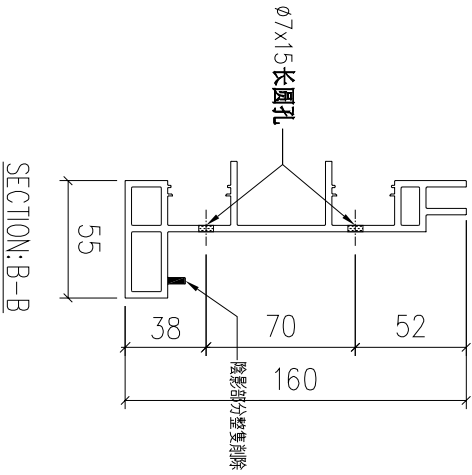
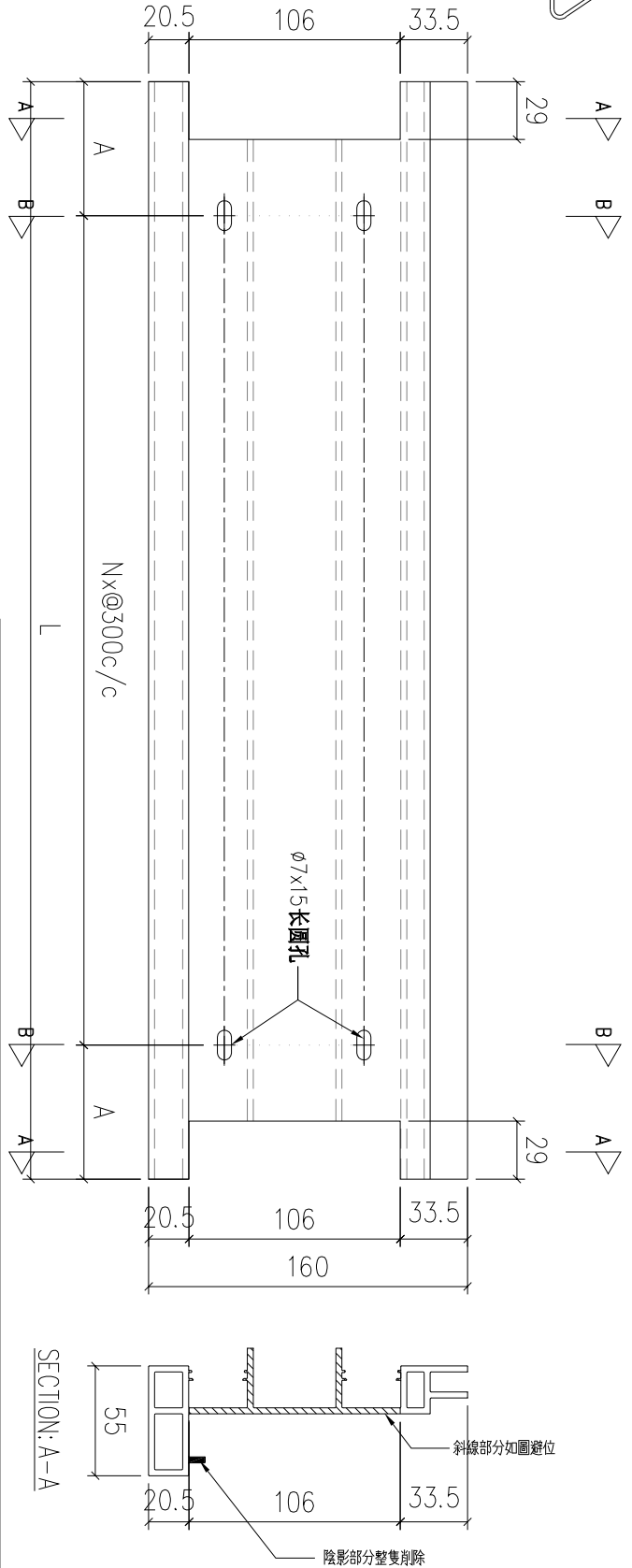

序號	物料編號	數量	L:	A:	N:	安裝位置	樓層
01	T2-X86215-04	1	2060	130	6	見派位圖	T2 ROOF
02	T2-X86215-05	1	1659	79.5	5	見派位圖	T2 ROOF
03	T2-X86215-06	10	2000	100	6	見派位圖	T2 ROOF
04	T2-X86215-07	1	1660	80	5	見派位圖	T2 ROOF
05	T3-X86215-01	1	1679	89.5	5	見派位圖	T3 ROOF
06	T3-X86215-02	4	1670	85	5	見派位圖	T3 ROOF
07	T3-X86215-03	2	1508	154	4	見派位圖	T3 ROOF
08	T3-X86215-04	1	1517	158.5	4	見派位圖	T3 ROOF
09	T3-X86215-05	2	1684	92	5	見派位圖	T3 ROOF
10	T3-X86215-06	10	2000	100	6	見派位圖	T3 ROOF
11	T5-X86215-01	1	1859	179.5	5	見派位圖	T5 ROOF
12	T5-X86215-02	8	1900	50	6	見派位圖	T5 ROOF
13	T5-X86215-03	1	1639	69.5	5	見派位圖	T5 ROOF
		43					

名稱	扶手加工圖	制圖	LHR	2022,08,26	修改	-
材料	X86215	復核	-	-	日期	-
顏色	JM213457(3coats)	批準			圖號	X86215-JG-02A



美特鋁質 有限公司

MIDI Aluminium Fabricator Ltd.

工程號

J853

地盤

錦上路

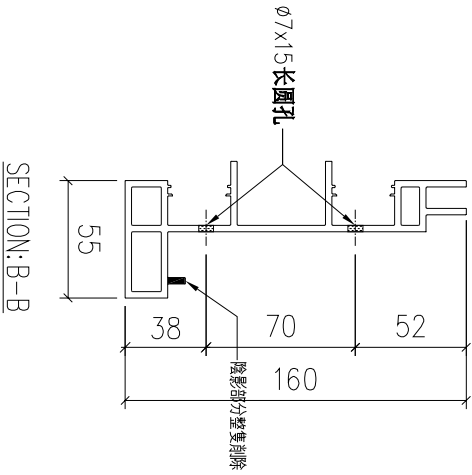
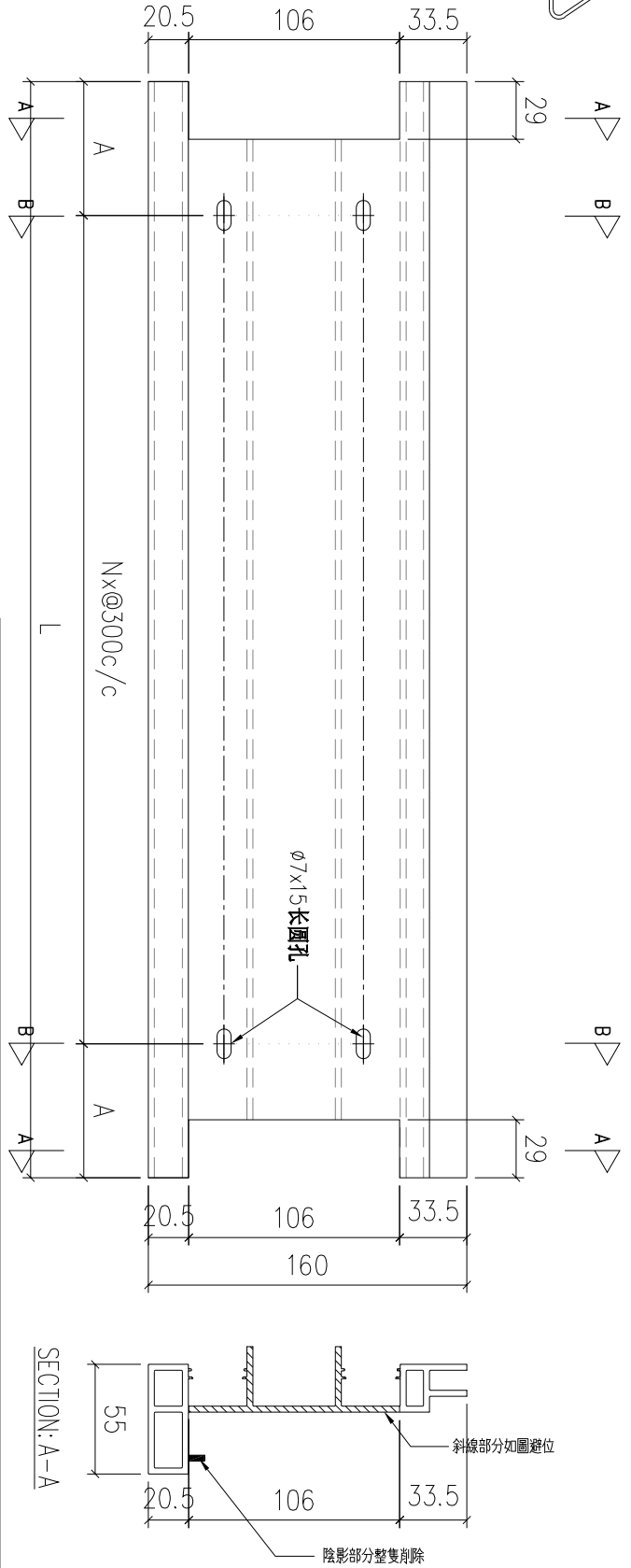

序號	物料編號	數量	L:	A:	N:	安裝位置	樓層	
01	T5-X86215-04	2	1553	176.5	4	見派位圖	T5 ROOF	
02	T5-X86215-05	1	1543	171.5	4	見派位圖	T5 ROOF	
03	T5-X86215-06	2	1760	130	5	見派位圖	T5 ROOF	
04	T5-X86215-07	1	1810	155	5	見派位圖	T5 ROOF	
05	T5-X86215-08	1	1353	76.5	4	見派位圖	T5 ROOF	
06	T5-X86215-09	1	1352	76	4	見派位圖	T5 ROOF	
07	T5-X86215-10	1	1762	131	5	見派位圖	T5 ROOF	
08	T5-X86215-11	2	1753	126.5	5	見派位圖	T5 ROOF	
09	T5-X86215-12	1	1764	132	5	見派位圖	T5 ROOF	
10	T5-X86215-13	1	438	69	1	見派位圖	T5 ROOF	
11	T5-X86215-15	2	2124	162	6	見派位圖	T5 ROOF	
12	T5-X86215-16	1	1678	89	5	見派位圖	T5 ROOF	
13	T5-X86215-17	1	1677	88.5	5	見派位圖	T5 ROOF	
		17						

名稱	扶手加工圖	制圖	LHR	2022,08,26	修改	-
材料	X86215	復核	-	-	日期	-
顏色	JM213457(3coats)	批准			圖號	X86215-JG-02B



美特鋁質 有限公司  
MIDI Aluminium Fabricator Ltd.

工程號 J853 地盤 錦上路

送工地

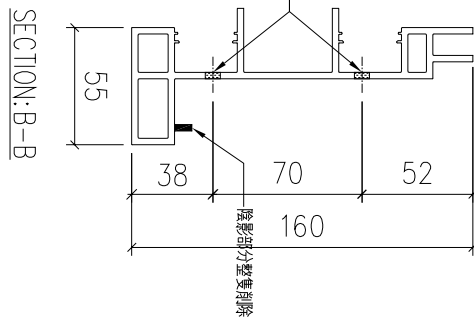
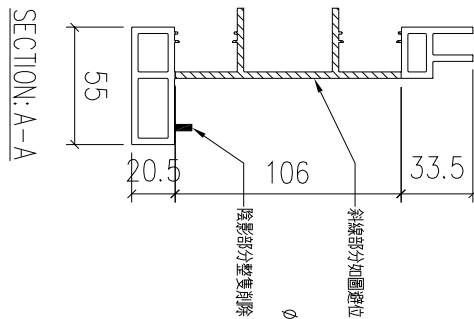
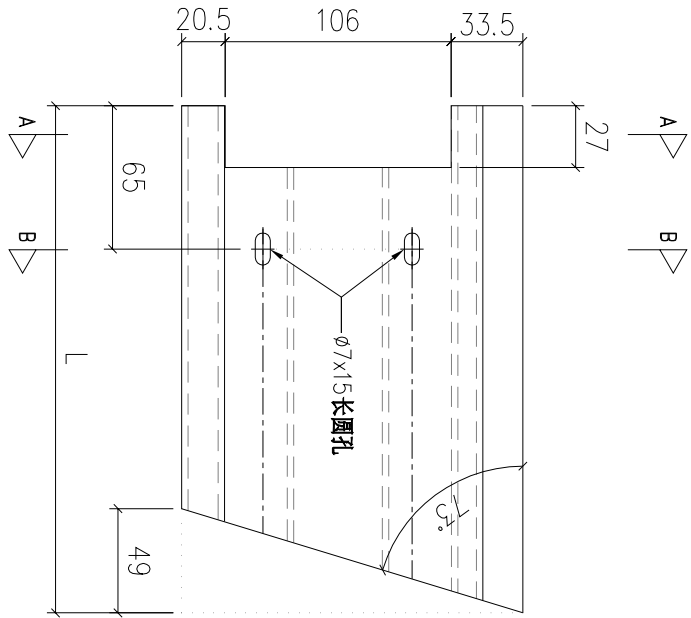

序號	物料編號	數量	L:	安裝位置	樓層
01	T5-X86215-E01	1	118	見派位圖	T5 ROOF

名稱	扶手加工圖	制圖	LHR	2022,08,26	修改	-	
材料	X86215	復核	-	-	日期	-	
顏色	JMQ213457(3coats)	批準			圖號	X86215-JG-06	



美特鋁質 有限公司

MIDI Aluminium Fabricator Ltd.

工程號

J853

地盤

錦上路

送工地

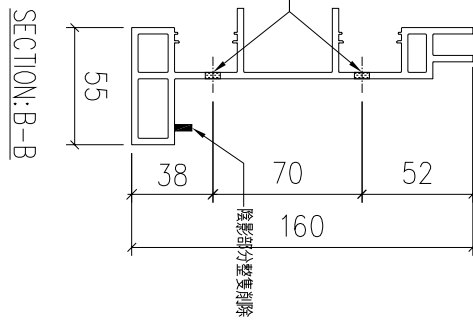
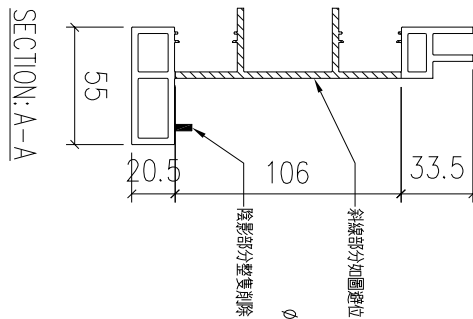
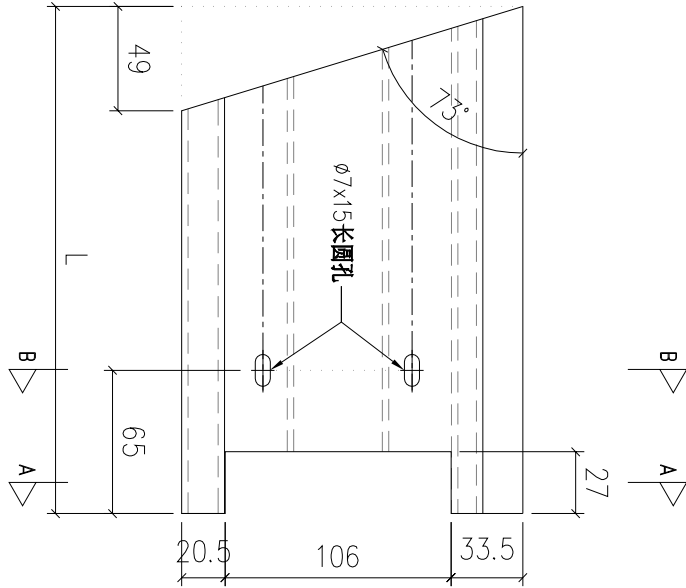

序號	物料編號	數量	L:	安裝位置	樓層
01	T5-X86215-F01	1	116	見派位圖	T5 ROOF

名稱	扶手加工圖	制圖	LHR	2022,08,26	修改	-	
材料	X86215	復核	-	-	日期	-	
顏色	JMQ213457(3coats)	批準			圖號	X86215-JG-07	



美特鋁質 有限公司

MIDI Aluminium Fabricator Ltd.

工程號

J853

地盤

錦上路

送工地

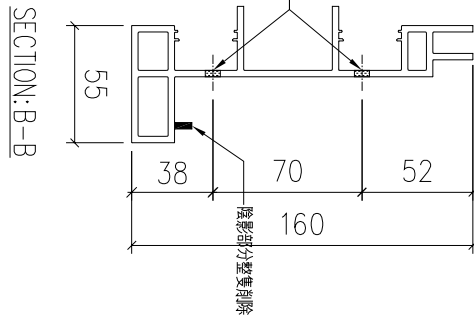
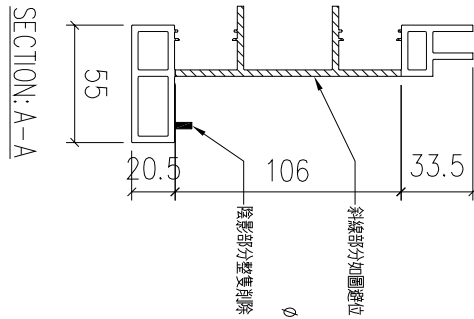
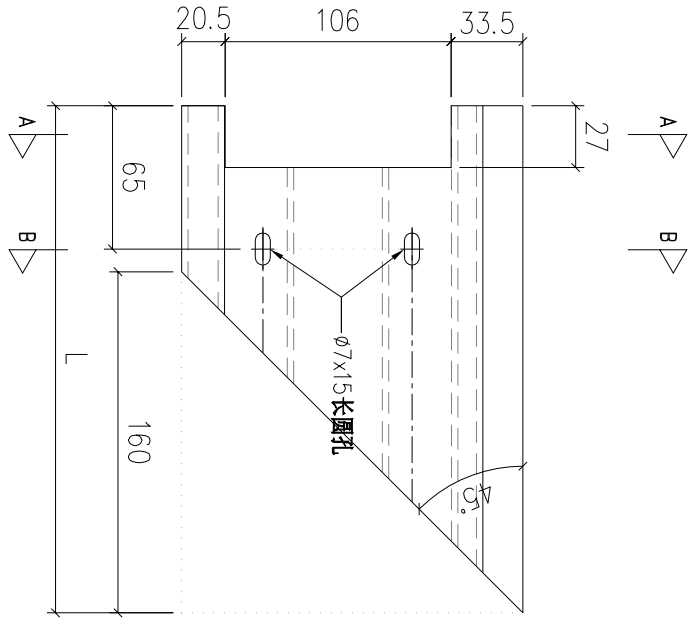

序號	物料編號	數量	L:	安裝位置	樓層
01	T5-X86215-G01	2	234	見派位圖	T5 ROOF
02	T5-X86215-G02	1	233	見派位圖	T5 ROOF
03	T7-X86215-G01	3	234	見派位圖	T7 ROOF
		6			

名稱	扶手加工圖	制圖	LHR	2022,08,26	修改	-	
材料	X86215	復核	-	-	日期	-	
顏色	JMQ213457(3coats)	批準			圖號	X86215-JG-08	

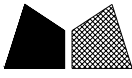

美特鋁質 有限公司

MIDI Aluminium Fabricator Ltd.

工程號

J853

地盤

錦上路

送工地

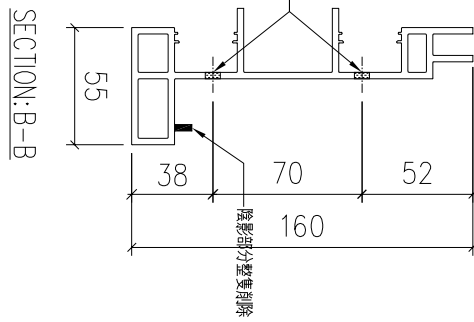
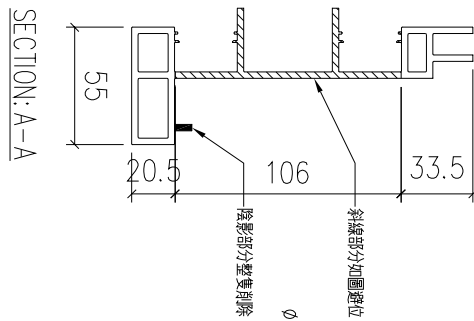
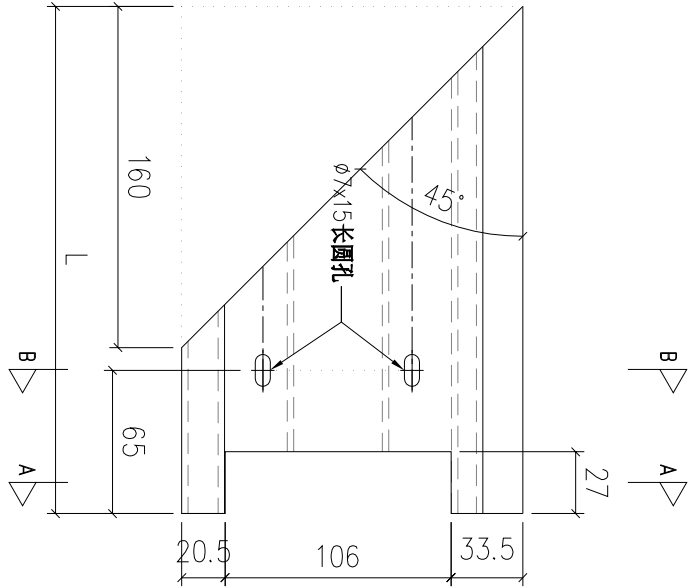

序號	物料編號	數量	L:	安裝位置	樓層
01	T5-X86215-H01	2	234	見派位圖	T5 ROOF
02	T5-X86215-H02	1	235	見派位圖	T5 ROOF
03	T7-X86215-H01	3	234	見派位圖	T7 ROOF
04	T7-X86215-H02	1	226	見派位圖	T7 ROOF
		7			

名稱	扶手加工圖	制圖	LHR	2022,08,26	修改	-		
材料	X86215	復核	-	-	日期	-		
顏色	JMQ213457(3coats)	批準			圖號	X86215-JG-09		



美特鋁質 有限公司

MIDI Aluminium Fabricator Ltd.

工程號

J853

地盤

錦上路

送工地

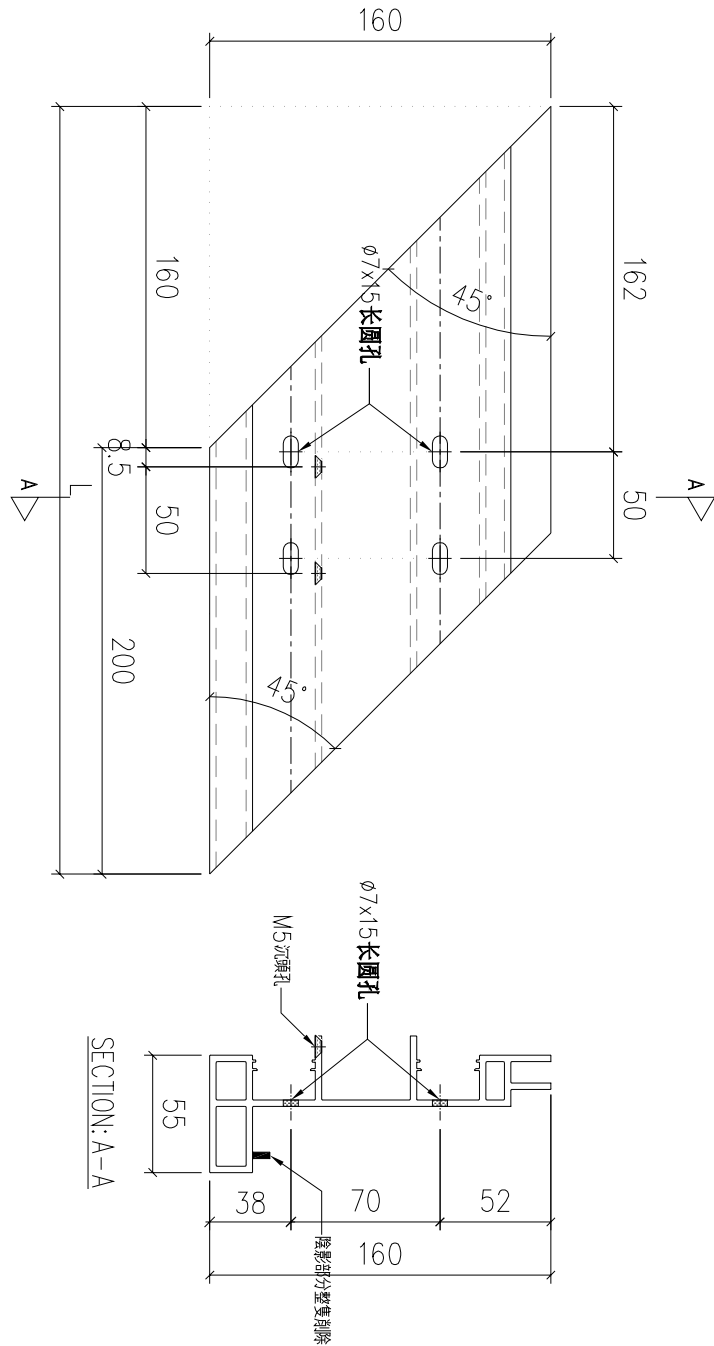

序號	物料編號	數量	L:	安裝位置	樓層
01	T5-X86215-J01	1	360	見派位圖	T5 ROOF
		1			

名稱	扶手加工圖	制圖	LHR	2022,08,26	修改	-		
材料	X86215	復核	-	-	日期	-		
顏色	JMQ213457(3coats)	批準			圖號	X86215-JG-10		



美特鋁質有限公司

MIDI Aluminium Fabricator Ltd.

工程號

J853

地盤

錦上路

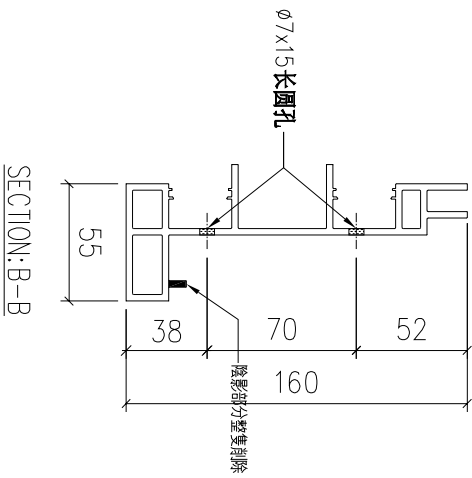
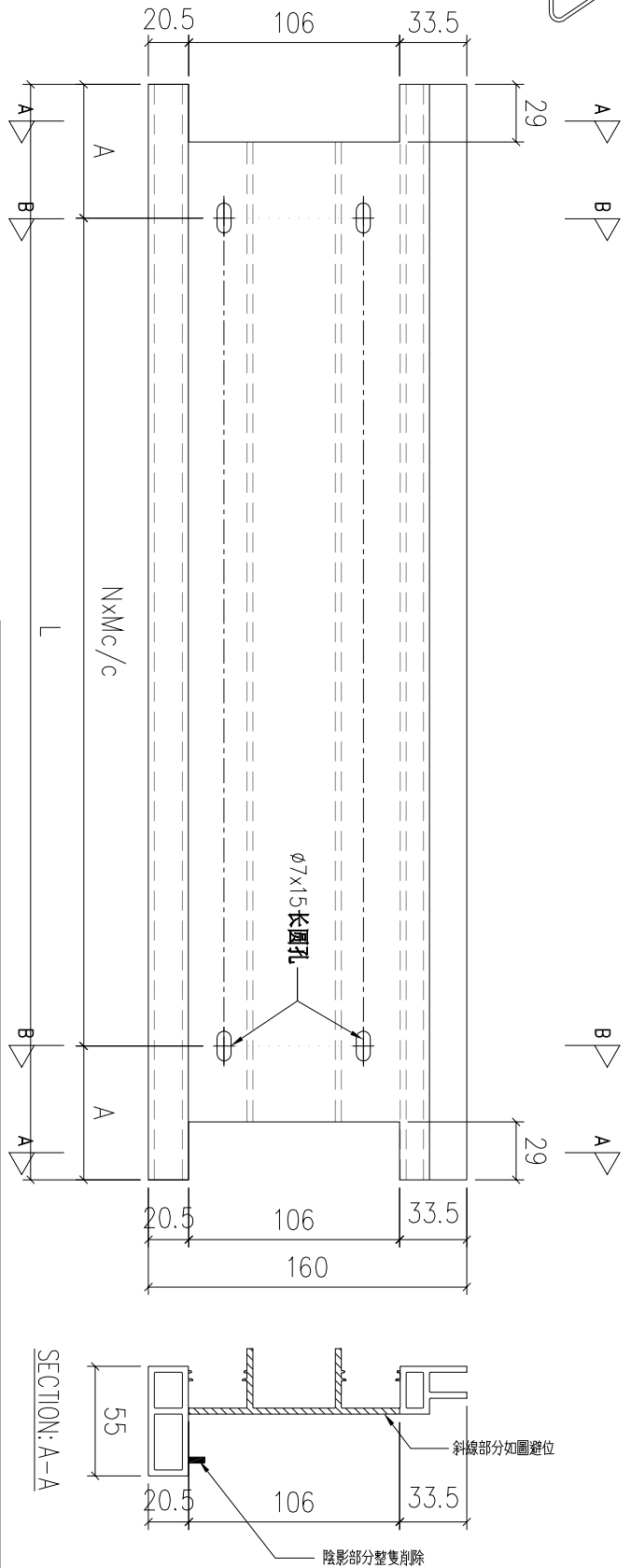

序號	物料編號	數量	L:	A:	M:	N:	安裝位置	樓層
01	T5-X86215-14	1	283	41.5	200	1	見派位圖	T5 ROOF
02	T5-X86215-18	1	278	39	200	1	見派位圖	T5 ROOF
03	T5-X86215-19	1	1778	139	300	5	見派位圖	T5 ROOF
04	T5-X86215-20	1	2095	147.5	300	6	見派位圖	T5 ROOF
05	T5-X86215-21	1	2085	142.5	300	6	見派位圖	T5 ROOF
06	T5-X86215-22	3	2094	147	300	6	見派位圖	T5 ROOF
07	T5-X86215-23	1	2103	151.5	300	6	見派位圖	T5 ROOF
08	T6-X86215-01	1	1923	61.5	300	6	見派位圖	T6 ROOF
09	T6-X86215-02	6	1914	57	300	6	見派位圖	T6 ROOF
10	T6-X86215-03	1	1913	56.5	300	6	見派位圖	T6 ROOF
11	T6-X86215-04	1	1924	62	300	6	見派位圖	T6 ROOF
12	T7-X86215-01	1	1981	90.5	300	6	見派位圖	T7 ROOF
13	T7-X86215-02	11	1940	70	300	6	見派位圖	T7 ROOF
		30						

名稱	扶手加工圖	制圖	LHR	2022,08,26	修改	-
材料	X86215	復核	-	-	日期	-
顏色	JMQ213457(3coats)	批准			圖號	X86215-JG-02C



美特鋁質 有限公司

MIDI Aluminium Fabricator Ltd.

工程號

J853

地盤

錦上路

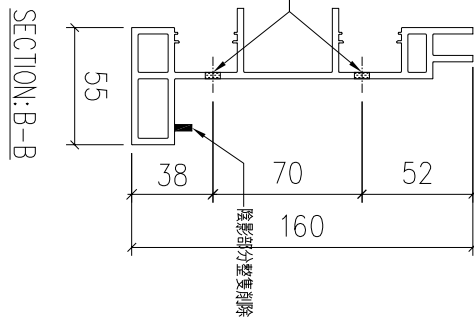
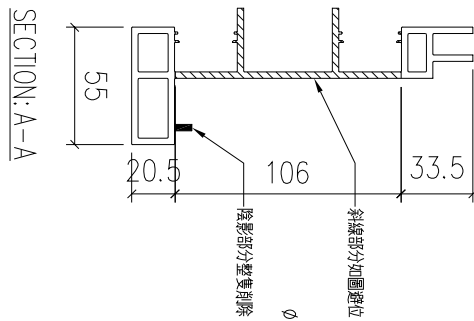
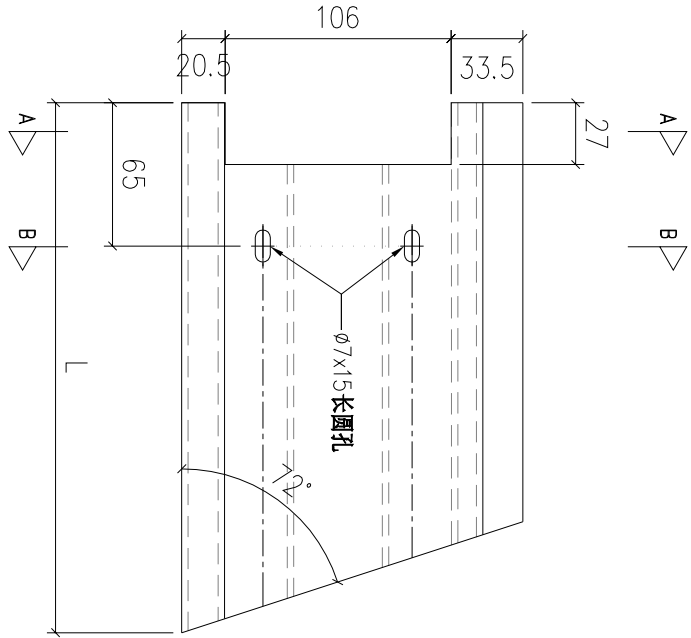

序號	物料編號	數量	L:	安裝位置	樓層
01	T5-X86215-K01	1	116	見派位圖	T5 ROOF
		1			

名稱	扶手加工圖	制圖	LHR	2022,08,26	修改	-		
材料	X86215	復核	-	-	日期	-		
顏色	JMQ213457(3coats)	批準			圖號	X86215-JG-11		



美特鋁質 有限公司

MIDI Aluminium Fabricator Ltd.

工程號

J853

地盤

錦上路

送工地

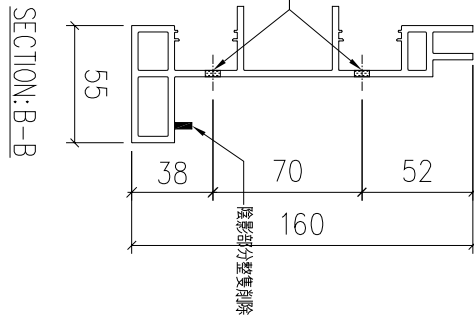
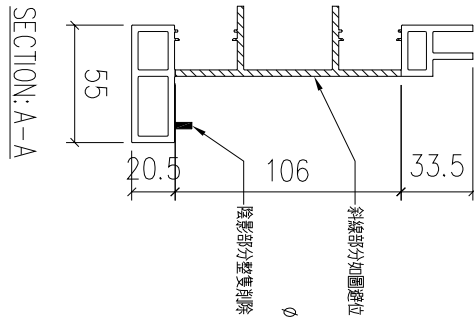
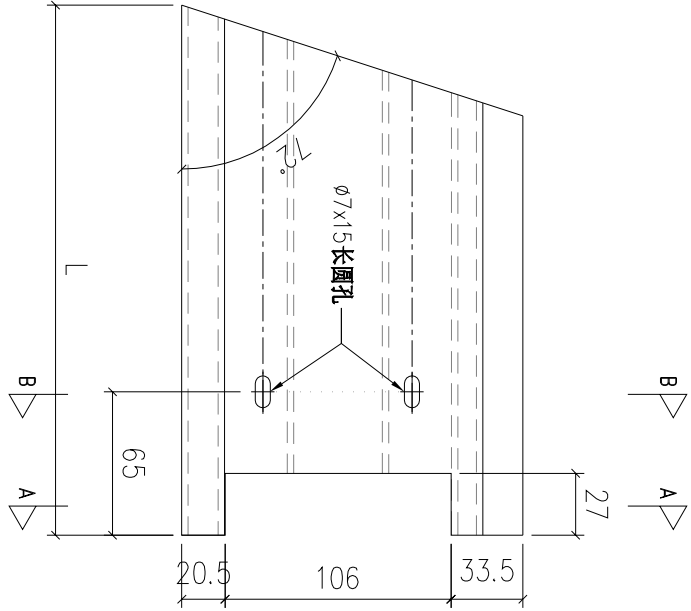

序號	物料編號	數量	L:	安裝位置	樓層
01	T5-X86215-L01	1	116	見派位圖	T5 ROOF
		1			

名稱	扶手加工圖	制圖	LHR	2022,08,26	修改	-		
材料	X86215	復核	-	-	日期	-		
顏色	JMQ213457(3coats)	批準			圖號	X86215-JG-12		



美特鋁質 有限公司

MIDI Aluminium Fabricator Ltd.

工程號

J853

地盤

錦上路

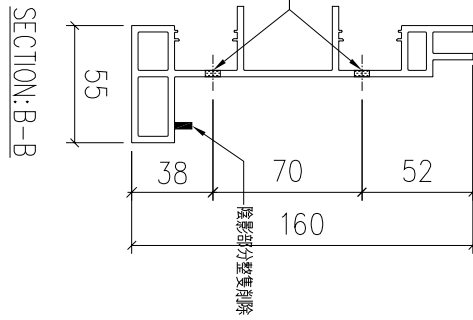
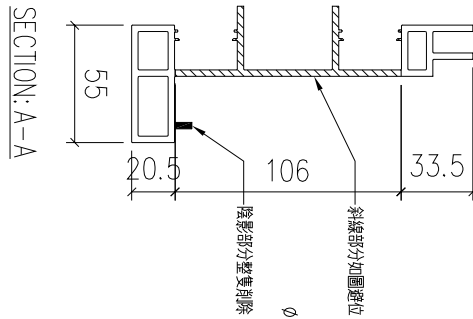
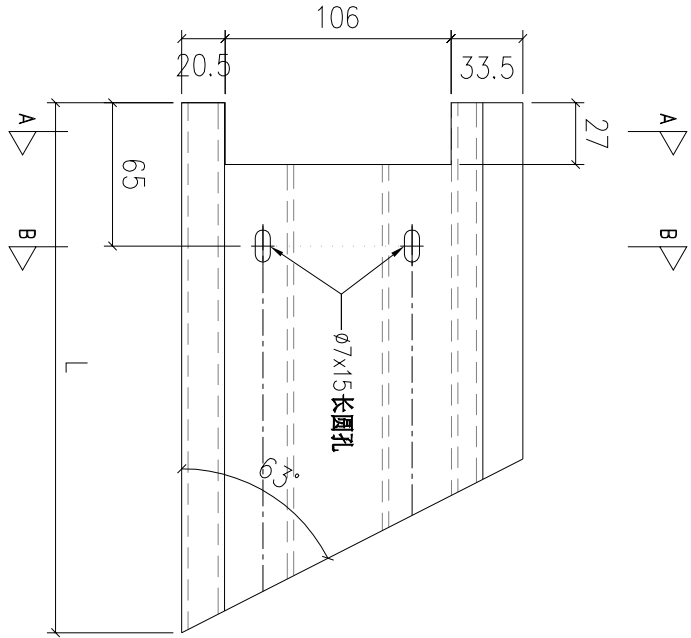

序號	物料編號	數量	L:	安裝位置	樓層
01	T5-X86215-M01	1	143	見派位圖	T5 ROOF
		1			

名稱	扶手加工圖	制圖	LHR	2022,08,26	修改	-	
材料	X86215	復核	-	-	日期	-	
顏色	JMQ213457(3coats)	批準			圖號	X86215-JG-13	



美特鋁質 有限公司

MIDI Aluminium Fabricator Ltd.

工程號

J853

地盤

錦上路

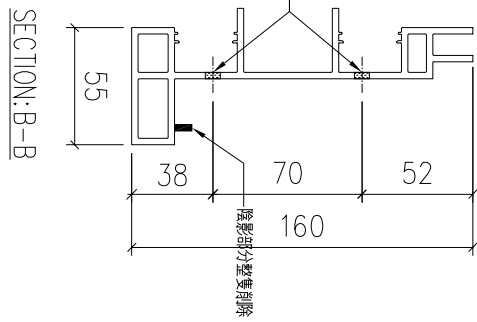
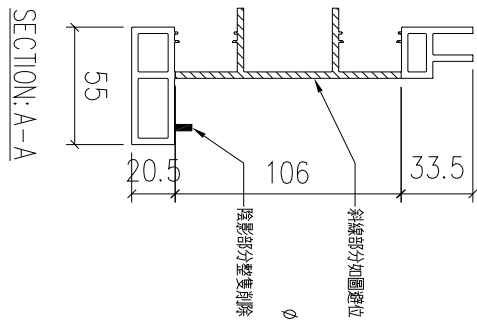
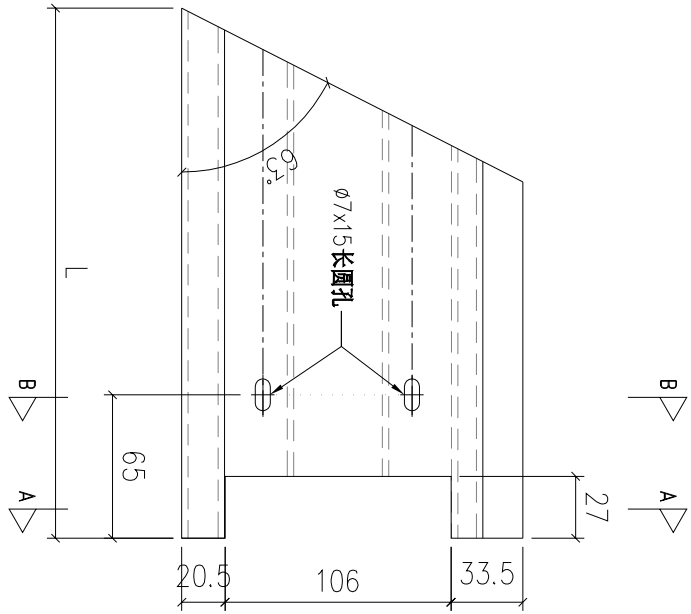

序號	物料編號	數量	L:	安裝位置	樓層
01	T5-X86215-N01	1	143	見派位圖	T5 ROOF
		1			

名稱	扶手加工圖	制圖	LHR	2022,08,26	修改	-		
材料	X86215	復核	-	-	日期	-		
顏色	JMQ213457(3coats)	批準			圖號	X86215-JG-14		



美特鋁質 有限公司

MIDI Aluminium Fabricator Ltd.

工程號

J853

地盤

錦上路

送工地

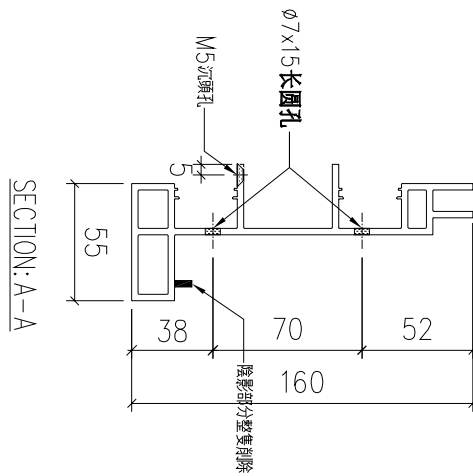
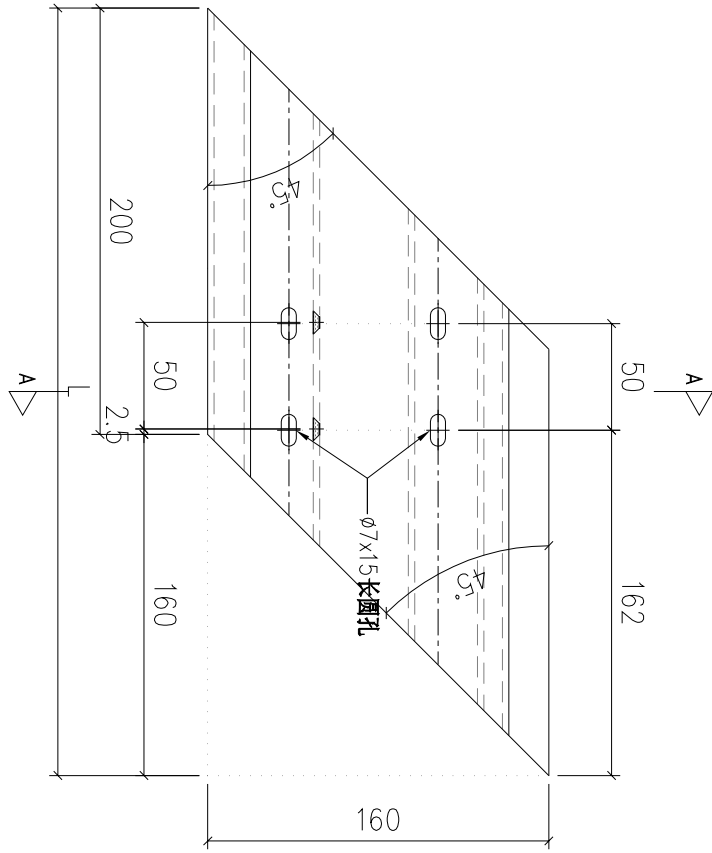

序號	物料編號	數量	L:	安裝位置	樓層
01	T5-X86215-P01	1	360	見派位圖	T5 ROOF
		1			

名稱	扶手加工圖	制圖	LHR	2022,08,26	修改	-		
材料	X86215	復核	-	-	日期	-		
顏色	JMQ213457(3coats)	批準			圖號	X86215-JG-15		



美特鋁質 有限公司

MIDI Aluminium Fabricator Ltd.

工程號

J853

地盤

錦上路

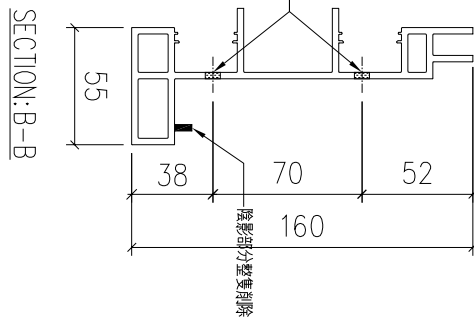
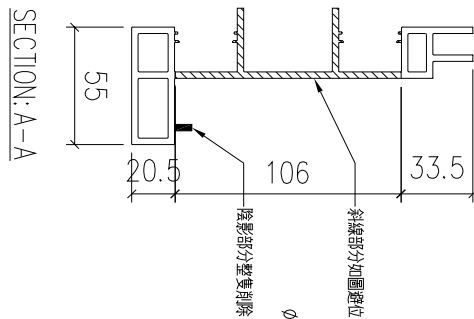
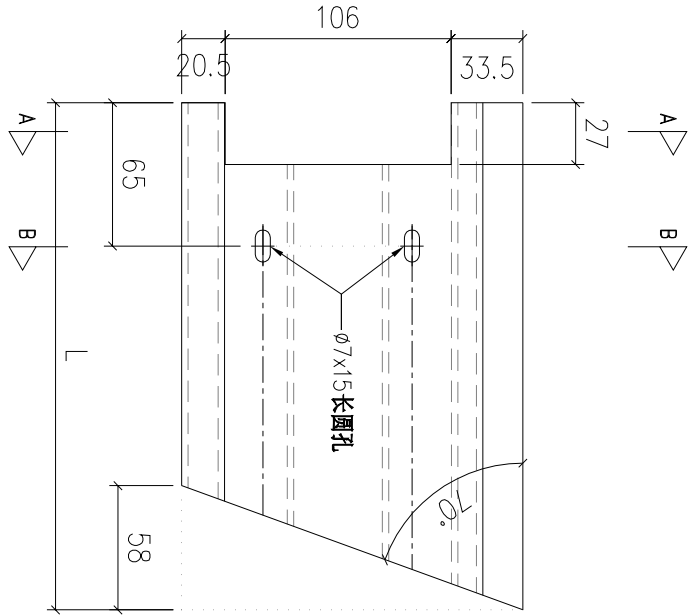

序號	物料編號	數量	L:	安裝位置	樓層
01	T5-X86215-Q01	1	127	見派位圖	T5 ROOF
		1			

名稱	扶手加工圖	制圖	LHR	2022,08,26	修改	-	
材料	X86215	復核	-	-	日期	-	
顏色	JMQ213457(3coats)	批準			圖號	X86215-JG-16	



美特鋁質 有限公司

MIDI Aluminium Fabricator Ltd.

工程號

J853

地盤

錦上路

送工地

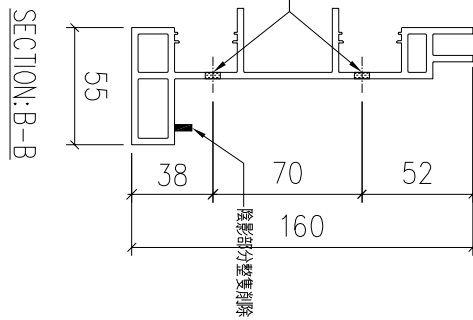
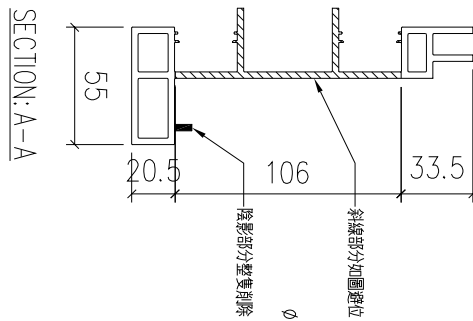
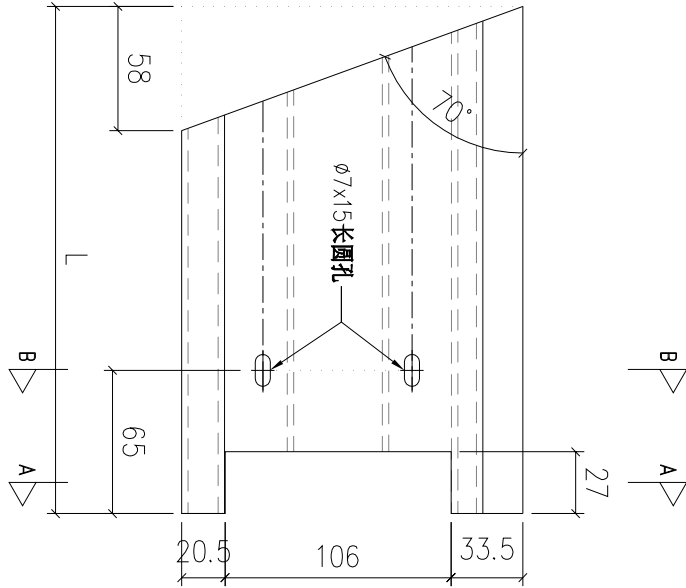

序號	物料編號	數量	L:	安裝位置	樓層
01	T5-X86215-R01	1	127	見派位圖	T5 ROOF
		1			

名稱	扶手加工圖	制圖	LHR	2022,08,26	修改	-		
材料	X86215	復核	-	-	日期	-		
顏色	JMQ213457(3coats)	批準			圖號	X86215-JG-17		



美特鋁質 有限公司

MIDI Aluminium Fabricator Ltd.

工程號

J853

地盤

錦上路

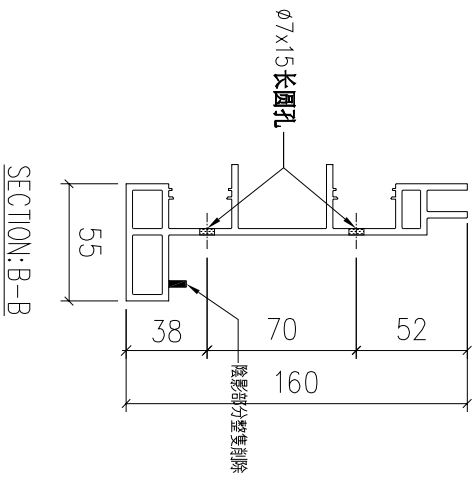
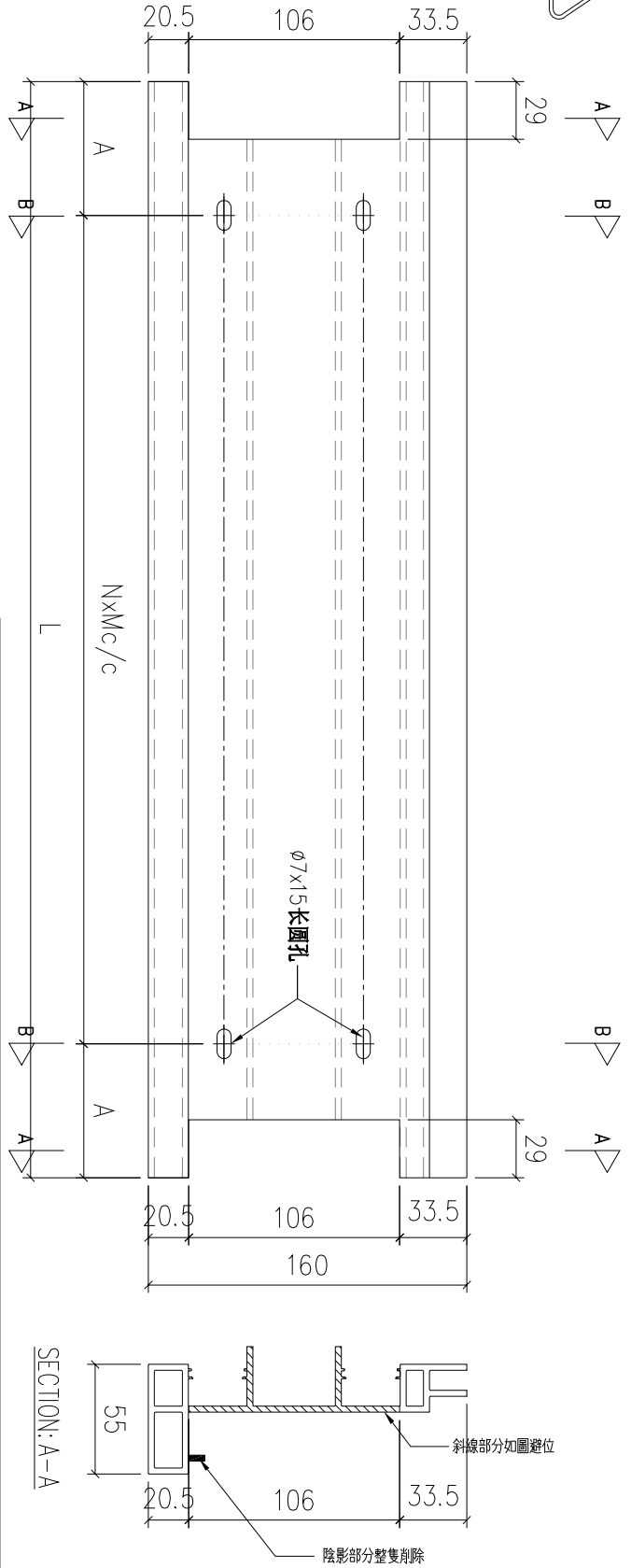

序號	物料編號	數量	L:	A:	M:	N:	安裝位置	樓層
01	T7-X86215-03	1	1939	69.5	300	6	見派位圖	T7 ROOF
02	T7-X86215-04	1	1772	136	300	5	見派位圖	T7 ROOF
03	T7-X86215-05	2	1771	135.5	300	5	見派位圖	T7 ROOF
04	T7-X86215-06	1	1781	140.5	300	5	見派位圖	T7 ROOF
05	T7-X86215-07	1	680	40	300	2	見派位圖	T7 ROOF
06	T7-X86215-08	1	1739	119.5	300	5	見派位圖	T7 ROOF
07	T7-X86215-09	1	1729	114.5	300	5	見派位圖	T7 ROOF
08	T7-X86215-10	1	1738	119	300	5	見派位圖	T7 ROOF
09	T7-X86215-11	1	1903	51.5	300	6	見派位圖	T7 ROOF
10	T7-X86215-12	1	1902	51	300	6	見派位圖	T7 ROOF
11	T7-X86215-13	1	1819	159.5	300	5	見派位圖	T7 ROOF
12	T7-X86215-14	3	1807	153.5	300	5	見派位圖	T7 ROOF
13	T7-X86215-15	1	1816	158	300	5	見派位圖	T7 ROOF
		16						

名稱	扶手加工圖	制圖	LHR	2022,08,26	修改	-
材料	X86215	復核	-	-	日期	-
顏色	JMQ213457(3coats)	批准			圖號	X86215-JG-02D



美特鋁質 有限公司

MIDI Aluminium Fabricator Ltd.

工程號

J853

地盤

錦上路

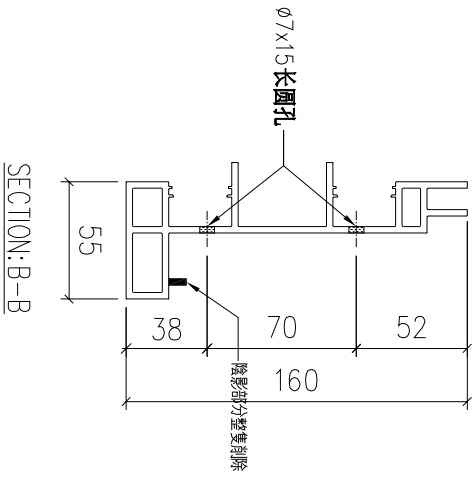
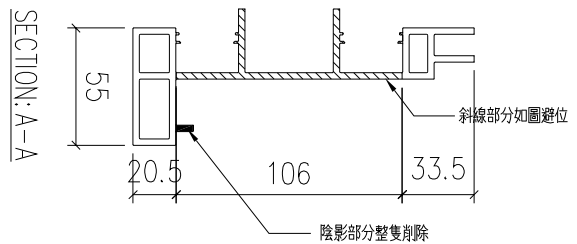
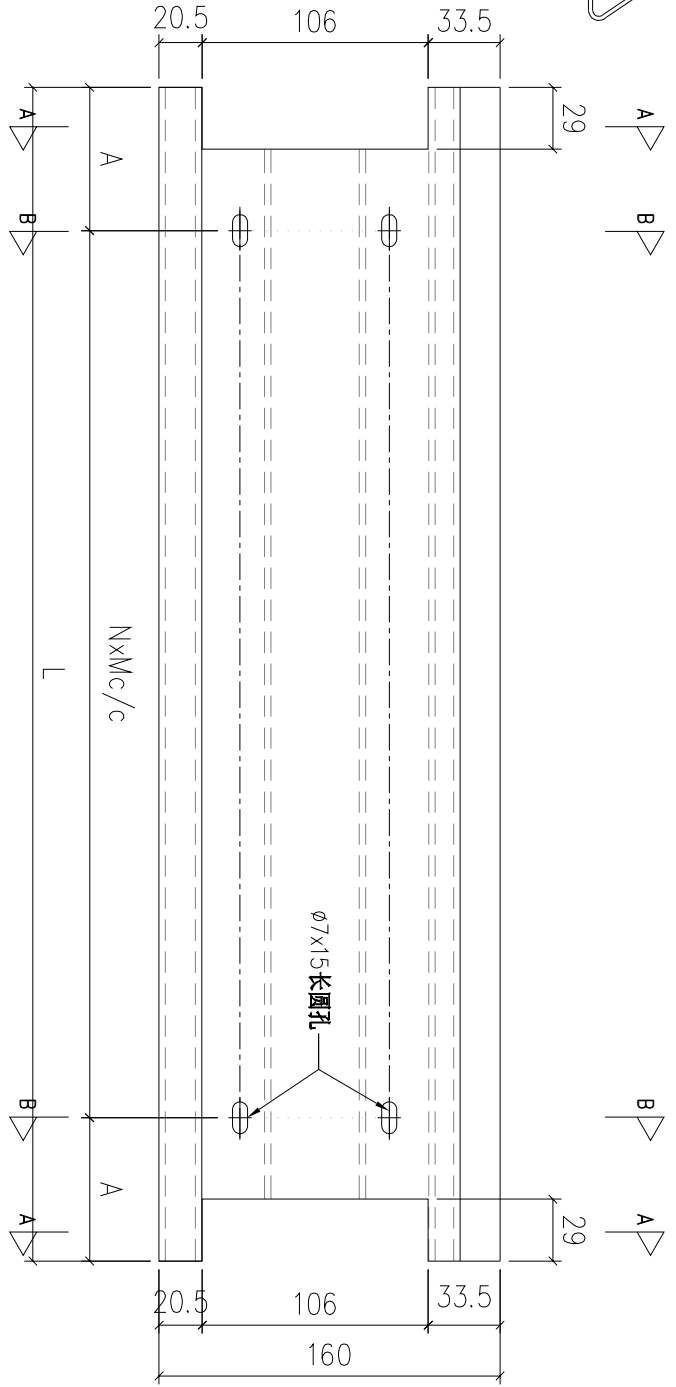

SECTION: B-B

序號	物料編號	數量	L:	A:	M:	N:	安裝位置	樓層	
01	T7-X86215-16	1	1365	82.5	300	4	見派位圖	T7 ROOF	
02	T7-X86215-17	1	1541	170.5	300	4	見派位圖	T7 ROOF	
03	T7-X86215-18	1	1540	170	300	4	見派位圖	T7 ROOF	
04	T7-X86215-19	1	1748	124	300	5	見派位圖	T7 ROOF	
05	T7-X86215-20	1	1051	75.5	300	3	見派位圖	T7 ROOF	
06	T7-X86215-21	1	1050	75	300	3	見派位圖	T7 ROOF	
			6						

名稱	扶手加工圖	制圖	LHR	2022,08,26	修改	-	
材料	X86215	復核	-	-	日期	-	
顏色	JMQ213457(3coats)	批準			圖號	X86215-JG-02E	



美特鋁質 有限公司

MIDI Aluminium Fabricator Ltd.

工程號

J853

地盤

錦上路

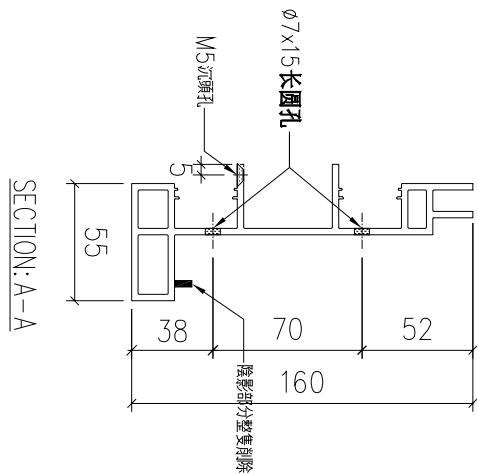
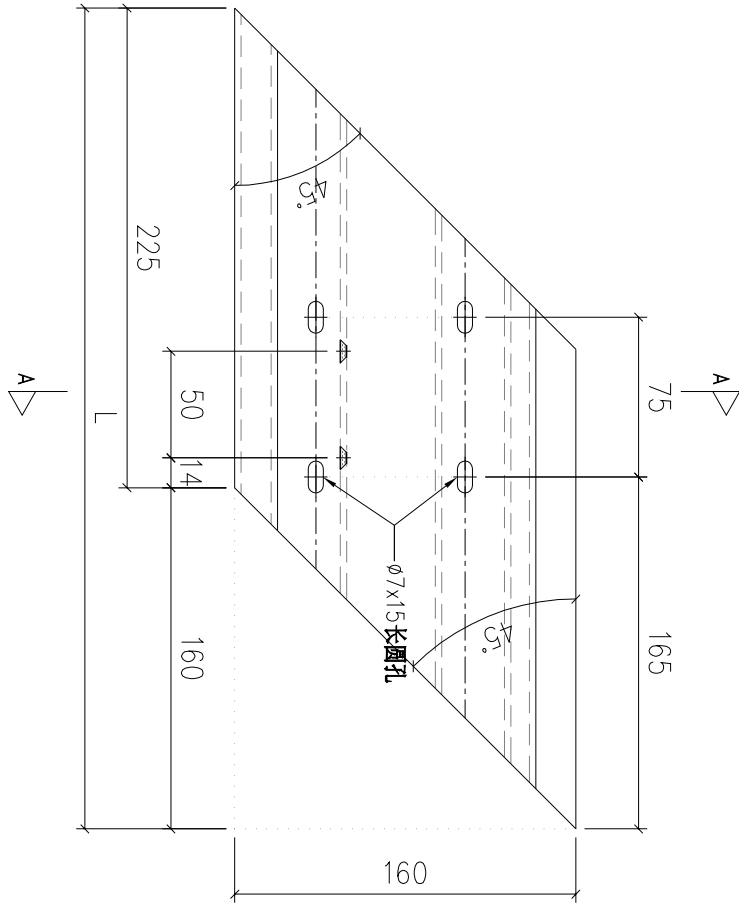

序號	物料編號	數量	L:	安裝位置	樓層
01	T7-X86215-S01	1	385	見派位圖	T7 ROOF
		1			

名稱	扶手加工圖	制圖	LHR	2022,08,26	修改	-	
材料	X86215	復核	-	-	日期	-	
顏色	JMQ213457(3coats)	批準			圖號	X86215-JG-18	

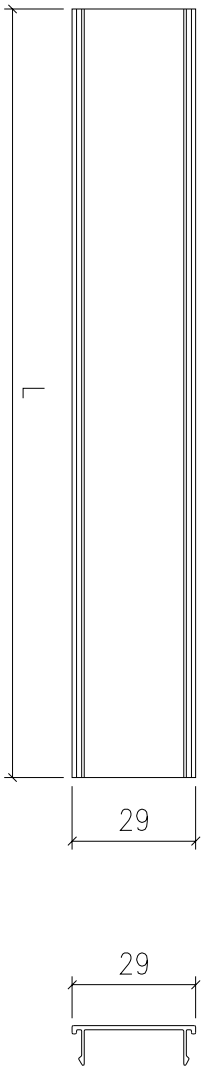

**美特鋁質有限公司**  
MIDI Aluminium Fabricator Ltd.

工程號	J853	地盤	錦上路
-----	------	----	-----

序號	物料編號	L:	數量	安裝位置	樓層
01	T1-X86229-01	125	2	見派位圖	T1 ROOF
02	T1-X86229-02	1516	4	見派位圖	T1 ROOF
03	T1-X86229-03	1830	10	見派位圖	T1 ROOF
04	T1-X86229-04	1460	8	見派位圖	T1 ROOF
05	T1-X86229-05	641	4	見派位圖	T1 ROOF
06	T1-X86229-06	100	4	見派位圖	T1 ROOF
07	T1-X86229-07	1492	8	見派位圖	T1 ROOF
08	T1-X86229-08	1640	4	見派位圖	T1 ROOF
09	T1-X86229-09	1930	10	見派位圖	T1 ROOF
10	T1-X86229-10	127	2	見派位圖	T1 ROOF
11	T2-X86229-01	124	2	見派位圖	T2 ROOF
12	T2-X86229-02	2105	8	見派位圖	T2 ROOF
13	T2-X86229-03	1980	2	見派位圖	T2 ROOF
14	T2-X86229-04	1981	2	見派位圖	T2 ROOF
15	T2-X86229-05	100	6	見派位圖	T2 ROOF
16	T2-X86229-06	1579	2	見派位圖	T2 ROOF
17	T2-X86229-07	1930	20	見派位圖	T2 ROOF
18	T2-X86229-08	1580	2	見派位圖	T2 ROOF
19	T3-X86229-01	100	6	見派位圖	T3 ROOF
20	T3-X86229-02	1600	10	見派位圖	T3 ROOF
21	T3-X86229-03	1438	6	見派位圖	T3 ROOF

序號	物料編號	L:	數量	安裝位置	樓層
22	T3-X86229-04	125	2	見派位圖	T3 ROOF
23	T3-X86229-05	1605	4	見派位圖	T3 ROOF
24	T3-X86229-06	1930	20	見派位圖	T3 ROOF
25	T5-X86229-01	101	2	見派位圖	T5 ROOF
26	T5-X86229-02	1780	2	見派位圖	T5 ROOF
27	T5-X86229-03	1830	16	見派位圖	T5 ROOF
28	T5-X86229-04	1560	2	見派位圖	T5 ROOF
29	T5-X86229-05	1474	4	見派位圖	T5 ROOF
30	T5-X86229-06	1473	2	見派位圖	T5 ROOF
31	T5-X86229-07	1681	2	見派位圖	T5 ROOF
32	T5-X86229-08	1690	4	見派位圖	T5 ROOF
33	T5-X86229-09	1731	2	見派位圖	T5 ROOF
34	T5-X86229-10	1274	2	見派位圖	T5 ROOF
35	T5-X86229-11	1273	2	見派位圖	T5 ROOF
36	T5-X86229-12	1683	6	見派位圖	T5 ROOF
37	T5-X86229-13	1684	2	見派位圖	T5 ROOF
38	T5-X86229-14	350	2	見派位圖	T5 ROOF
39	T5-X86229-15	195	2	見派位圖	T5 ROOF
40	T5-X86229-16	2045	4	見派位圖	T5 ROOF
41	T5-X86229-17	1599	2	見派位圖	T5 ROOF
42	T5-X86229-18	1598	2	見派位圖	T5 ROOF

名稱	扶手扣蓋加工圖	制圖	LHR	2022,08,30	修改	-
材料	X86229	復核	-	-	日期	-
顏色	JMQ213457(3coats)	批准			圖號	X86229-JG-01

208



美特鋁質 有限公司

MIDI Aluminium Fabricator Ltd.

工程號

J853

地盤

錦上路



序號	物料編號	L:	數量	安裝位置	樓層
01	T1-X86229-A01	175	4	見派位圖	T1 ROOF
02	T1-X86229-A02	98	4	見派位圖	T1 ROOF
03	T5-X86229-A01	175	2	見派位圖	T5 ROOF
04	T5-X86229-A02	98	2	見派位圖	T5 ROOF
05	T5-X86229-A03	174	2	見派位圖	T5 ROOF
06	T5-X86229-A04	97	2	見派位圖	T5 ROOF
07	T7-X86229-A01	175	4	見派位圖	T7 ROOF
08	T7-X86229-A02	98	4	見派位圖	T7 ROOF
09	T7-X86229-A03	168	1	見派位圖	T7 ROOF
10	T7-X86229-A04	91	1	見派位圖	T7 ROOF
			26		

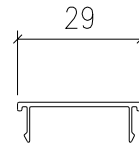
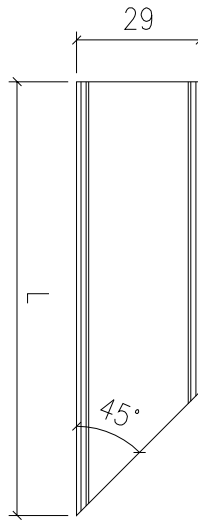

名稱	扶手扣蓋加工圖	制圖	LHR	2022,08,30	修改	-	
材料	X86229	復核	-	-	日期	-	
顏色	JMQ213457(3coats)	批准			圖號	X86229-JG-02	



美特鋁質有限公司

MIDI Aluminium Fabricator Ltd.

工程號

J853

地盤

錦上路

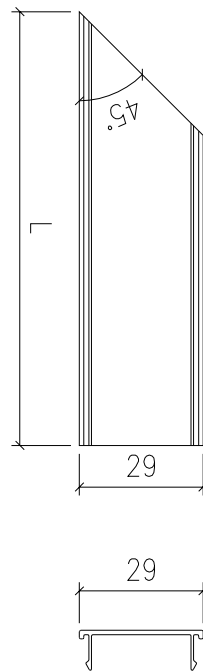

序號	物料編號	L:	數量	安裝位置	樓層
01	T1-X86229-B01	175	4	見派位圖	T1 ROOF
02	T1-X86229-B02	98	4	見派位圖	T1 ROOF
03	T5-X86229-B01	175	1	見派位圖	T5 ROOF
04	T5-X86229-B02	98	1	見派位圖	T5 ROOF
05	T5-X86229-B03	174	1	見派位圖	T5 ROOF
06	T5-X86229-B04	97	1	見派位圖	T5 ROOF
07	T5-X86229-B05	170	1	見派位圖	T5 ROOF
08	T5-X86229-B06	93	1	見派位圖	T5 ROOF
09	T5-X86229-B07	177	1	見派位圖	T5 ROOF
10	T5-X86229-B08	100	1	見派位圖	T5 ROOF
11	T7-X86229-B01	175	4	見派位圖	T5 ROOF
12	T7-X86229-B02	98	4	見派位圖	T5 ROOF
			24		

名稱	扶手扣蓋加工圖	制圖	LHR	2022,08,30	修改	-		
材料	X86229	復核	-	-	日期	-		
顏色	JMQ213457(3coats)	批準			圖號	X86229-JG-03		



美特鋁質有限公司

MIDI Aluminium Fabricator Ltd.

工程號

J853

地盤

錦上路



序號	物料編號	L:	數量	安裝位置	樓層
01	T5-X86229-C01	82	1	見派位圖	T5 ROOF
02	T5-X86229-C02	58	1	見派位圖	T5 ROOF
			2		

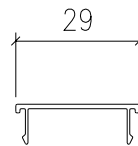
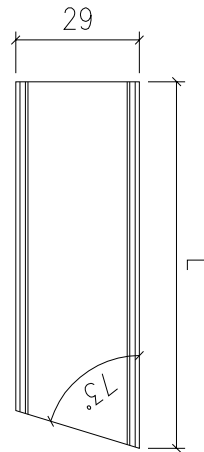

名稱	扶手扣蓋加工圖	制圖	LHR	2022,08,30	修改	-	
材料	X86229	復核	-	-	日期	-	
顏色	JMQ213457(3coats)	批準			圖號	X86229-JG-04	



美特鋁質有限公司

MIDI Aluminium Fabricator Ltd.

工程號

J853

地盤

錦上路



序號	物料編號	L:	數量	安裝位置	樓層
01	T5-X86229-D01	80	1	見派位圖	T5 ROOF
02	T5-X86229-D02	56	1	見派位圖	T5 ROOF
			2		

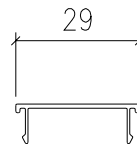
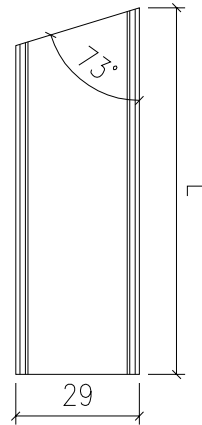

名稱	扶手扣蓋加工圖	制圖	LHR	2022,08,30	修改	-		
材料	X86229	復核	-	-	日期	-		
顏色	JMQ213457(3coats)	批準			圖號	X86229-JG-05		



美特鋁質 有限公司

MIDI Aluminium Fabricator Ltd.

工程號

J853

地盤

錦上路

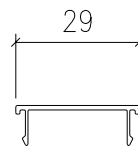
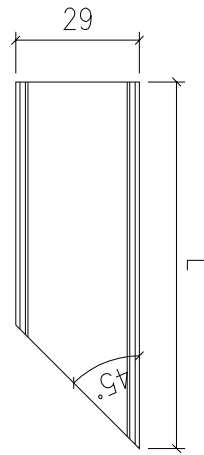

序號	物料編號	L:	數量	安裝位置	樓層
01	T5-X86229-E01	174	3	見派位圖	T5 ROOF
02	T5-X86229-E02	97	3	見派位圖	T5 ROOF
03	T7-X86229-E01	175	3	見派位圖	T7 ROOF
04	T7-X86229-E02	98	3	見派位圖	T7 ROOF
			12		

名稱	扶手扣蓋加工圖	制圖	LHR	2022,08,30	修改	-		
材料	X86229	復核	-	-	日期	-		
顏色	JMQ213457(3coats)	批準			圖號	X86229-JG-06		



美特鋁質有限公司

MIDI Aluminium Fabricator Ltd.

工程號

J853

地盤

錦上路

送工地

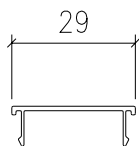
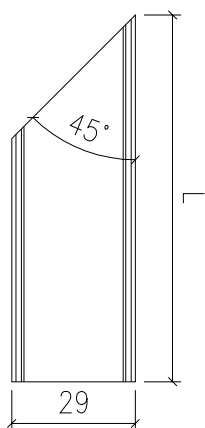

序號	物料編號	L:	數量	安裝位置	樓層
01	T5-X86229-F01	174	1	見派位圖	T5 ROOF
02	T5-X86229-F02	97	1	見派位圖	T5 ROOF
03	T5-X86229-F03	175	2	見派位圖	T5 ROOF
04	T5-X86229-F04	98	2	見派位圖	T5 ROOF
05	T7-X86229-F01	175	3	見派位圖	T7 ROOF
06	T7-X86229-F02	98	3	見派位圖	T7 ROOF
07	T7-X86229-F03	167	1	見派位圖	T7 ROOF
08	T7-X86229-F04	90	1	見派位圖	T7 ROOF
			14		

名稱	扶手扣蓋加工圖	制圖	LHR	2022,08,30	修改	-		
材料	X86229	復核	-	-	日期	-		
顏色	JMQ213457(3coats)	批準			圖號	X86229-JG-07		



美特鋁質有限公司

MIDI Aluminium Fabricator Ltd.

工程號

J853

地盤

錦上路

送工地

序號	物料編號	L:	數量	安裝位置	樓層
01	T5-X86229-G01	229	2	見派位圖	T5 ROOF
			2		

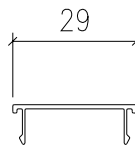
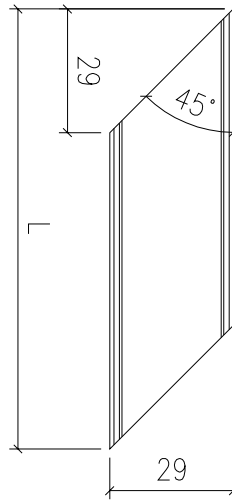

名稱	扶手扣蓋加工圖	制圖	LHR	2022,08,30	修改	-		
材料	X86229	復核	-	-	日期	-		
顏色	JMQ213457(3coats)	批準			圖號	X86229-JG-08		



美特鋁質有限公司

MIDI Aluminium Fabricator Ltd.

工程號

J853

地盤

錦上路

送工地

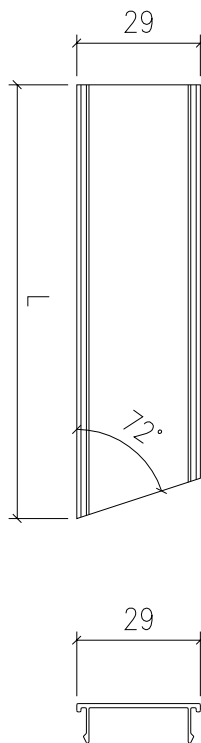

序號	物料編號	L:	數量	安裝位置	樓層
01	T5-X86229-H01	84	1	見派位圖	T5 ROOF
02	T5-X86229-H02	58	1	見派位圖	T5 ROOF
			2		

名稱	扶手扣蓋加工圖	制圖	LHR	2022,08,30	修改	-		
材料	X86229	復核	-	-	日期	-		
顏色	JMQ213457(3coats)	批準			圖號	X86229-JG-09		



美特鋁質有限公司

MIDI Aluminium Fabricator Ltd.

工程號

J853

地盤

錦上路

送工地

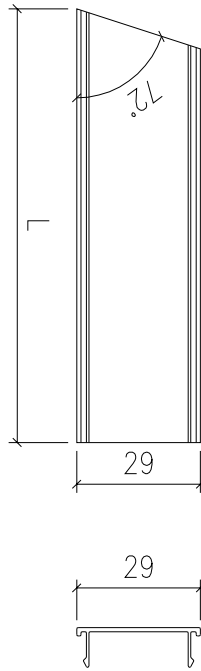

序號	物料編號	L:	數量	安裝位置	樓層
01	T5-X86229-J01	84	1	見派位圖	T5 ROOF
02	T5-X86229-J02	58	1	見派位圖	T5 ROOF
				2	

名稱	扶手扣蓋加工圖	制圖	LHR	2022,08,30	修改	-		
材料	X86229	復核	-	-	日期	-		
顏色	JMQ213457(3coats)	批準			圖號	X86229-JG-10		



美特鋁質有限公司

MIDI Aluminium Fabricator Ltd.

工程號

J853

地盤

錦上路

送工地

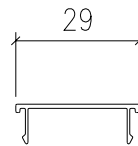
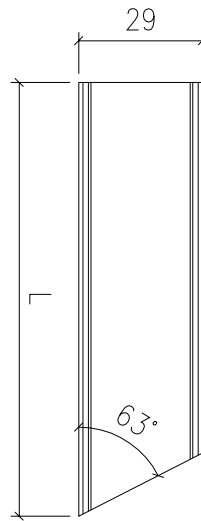

序號	物料編號	L:	數量	安裝位置	樓層
01	T5-X86229-K01	106	1	見派位圖	T5 ROOF
02	T5-X86229-K02	67	1	見派位圖	T5 ROOF
			2		

名稱	扶手扣蓋加工圖	制圖	LHR	2022,08,30	修改	-		
材料	X86229	復核	-	-	日期	-		
顏色	JMQ213457(3coats)	批準			圖號	X86229-JG-11		



美特鋁質有限公司

MIDI Aluminium Fabricator Ltd.

工程號

J853

地盤

錦上路

送工地

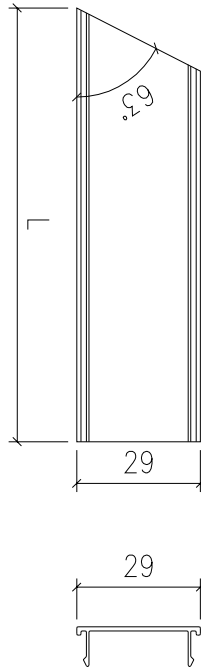

序號	物料編號	L:	數量	安裝位置	樓層
01	T5-X86229-L01	106	1	見派位圖	T5 ROOF
02	T5-X86229-L02	67	1	見派位圖	T5 ROOF
			2		

名稱	扶手扣蓋加工圖	制圖	LHR	2022,08,30	修改	-		
材料	X86229	復核	-	-	日期	-		
顏色	JMQ213457(3coats)	批準			圖號	X86229-JG-12		



美特鋁質有限公司

MIDI Aluminium Fabricator Ltd.

工程號

J853

地盤

錦上路

送工地

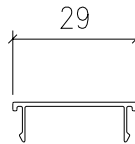
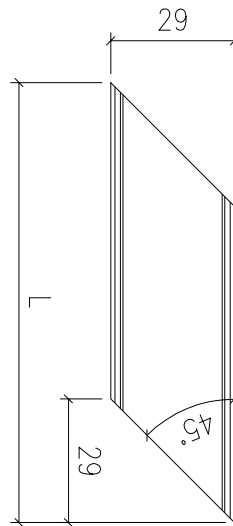

序號	物料編號	L:	數量	安裝位置	樓層
01	T5-X86229-M01	229	2	見派位圖	T5 ROOF
02	T7-X86229-M01	254	2	見派位圖	T5 ROOF
			4		

名稱	扶手扣蓋加工圖	制圖	LHR	2022,08,30	修改	-		
材料	X86229	復核	-	-	日期	-		
顏色	JMQ213457(3coats)	批準			圖號	X86229-JG-13		

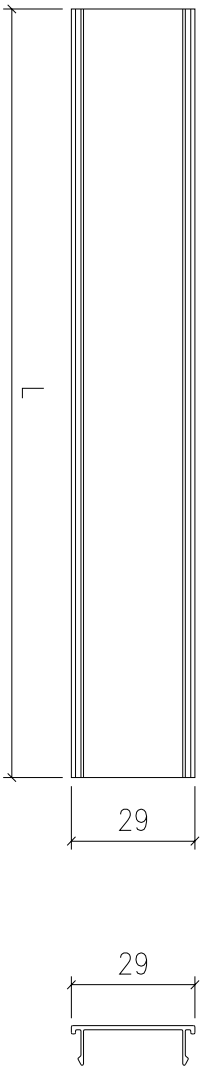

**美特鋁質有限公司**  
MIDI Aluminium Fabricator Ltd.

工程號	J853	地盤	錦上路
-----	------	----	-----

序號	物料編號	L:	數量	安裝位置	樓層
01	T5-X86229-19	190	2	見派位圖	T5 ROOF
02	T5-X86229-20	2016	2	見派位圖	T5 ROOF
03	T5-X86229-21	2015	2	見派位圖	T5 ROOF
04	T5-X86229-22	2024	6	見派位圖	T5 ROOF
05	T5-X86229-23	2023	2	見派位圖	T5 ROOF
06	T5-X86229-24	100	2	見派位圖	T5 ROOF
07	T6-X86229-01	100	4	見派位圖	T6 ROOF
08	T6-X86229-02	1843	4	見派位圖	T6 ROOF
09	T6-X86229-03	1844	14	見派位圖	T6 ROOF
10	T7-X86229-01	100	2	見派位圖	T7 ROOF
11	T7-X86229-02	1901	2	見派位圖	T7 ROOF
12	T7-X86229-03	1870	22	見派位圖	T7 ROOF
13	T7-X86229-04	1869	2	見派位圖	T7 ROOF
14	T7-X86229-05	1702	2	見派位圖	T7 ROOF
15	T7-X86229-06	1701	6	見派位圖	T7 ROOF

序號	物料編號	L:	數量	安裝位置	樓層
16	T7-X86229-07	592	2	見派位圖	T7 ROOF
17	T7-X86229-08	1659	4	見派位圖	T7 ROOF
18	T7-X86229-09	1658	2	見派位圖	T7 ROOF
19	T7-X86229-10	1824	2	見派位圖	T7 ROOF
20	T7-X86229-11	1823	2	見派位圖	T7 ROOF
21	T7-X86229-12	1739	2	見派位圖	T7 ROOF
22	T7-X86229-13	1737	6	見派位圖	T7 ROOF
23	T7-X86229-14	1736	2	見派位圖	T7 ROOF
24	T7-X86229-15	1277	2	見派位圖	T7 ROOF
25	T7-X86229-16	1462	2	見派位圖	T7 ROOF
26	T7-X86229-17	1461	2	見派位圖	T7 ROOF
27	T7-X86229-18	1660	2	見派位圖	T7 ROOF
28	T7-X86229-19	972	2	見派位圖	T7 ROOF
29	T7-X86229-20	971	2	見派位圖	T7 ROOF
30	T7-X86229-21	125	2	見派位圖	T7 ROOF
			110		

名稱	扶手扣蓋加工圖	制圖	LHR	2022,08,30	修改	-
材料	X86229	復核	-	-	日期	-
顏色	JMQ213457(3coats)	批准			圖號	X86229-JG-01A



美特鋁質 有限公司

MIDI Aluminium Fabricator Ltd.

工程號

J853

地盤

錦上路

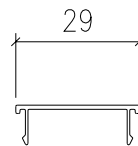
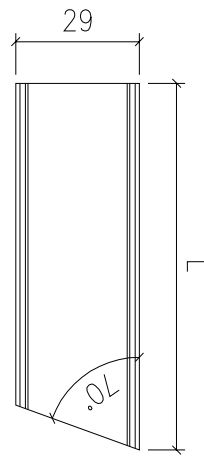

序號	物料編號	L:	數量	安裝位置	樓層
01	T5-X86229-N01	89	1	見派位圖	T5 ROOF
02	T5-X86229-N02	61	1	見派位圖	T5 ROOF
			2		

名稱	扶手扣蓋加工圖	制圖	LHR	2022,08,30	修改	-		
材料	X86229	復核	-	-	日期	-		
顏色	JMQ213457(3coats)	批準			圖號	X86229-JG-14		



美特鋁質 有限公司

MIDI Aluminium Fabricator Ltd.

工程號

J853

地盤

錦上路

送工地

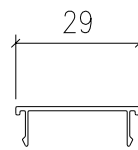
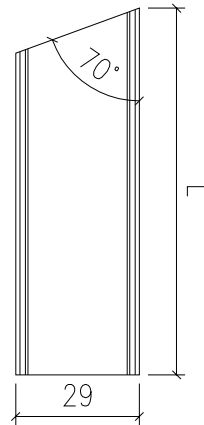

序號	物料編號	L:	數量	安裝位置	樓層
01	T5-X86229-P01	89	1	見派位圖	T5 ROOF
02	T5-X86229-P02	61	1	見派位圖	T5 ROOF
			2		

名稱	扶手扣蓋加工圖	制圖	LHR	2022,08,30	修改	-		
材料	X86229	復核	-	-	日期	-		
顏色	JMQ213457(3coats)	批準			圖號	X86229-JG-15		



美特鋁質 有限公司

MIDI Aluminium Fabricator Ltd.

工程號

J853

地盤

錦上路

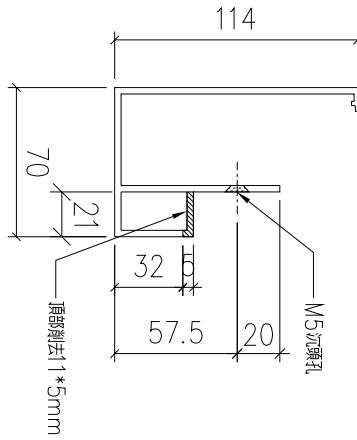
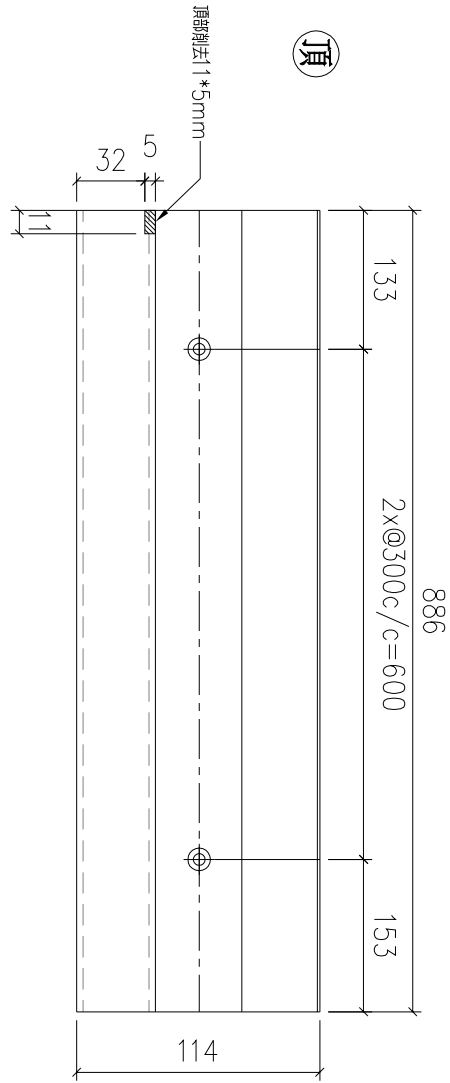

序號	物料編號	數量	安裝位置	樓層
01	T1-X86225-01	6	見派位圖	T1 ROOF
02	T2-X86225-01	2	見派位圖	T2 ROOF
03	T3-X86225-01	2	見派位圖	T3 ROOF
04	T5-X86225-01	12	見派位圖	T5 ROOF
05	T6-X86225-01	1	見派位圖	T6 ROOF
06	T7-X86225-01	9	見派位圖	T7 ROOF
		32		

名稱	企料加工圖	制圖	LHR	2022,08,29	修改	A	
材料	X86225	復核	-	-	日期	2023.2.21	
顏色	JMQ213457(3coats)	批準			圖號	X86225-JG-01	



美特鋁質 有限公司

MIDI Aluminium Fabricator Ltd.

工程號

J853

地盤

錦上路

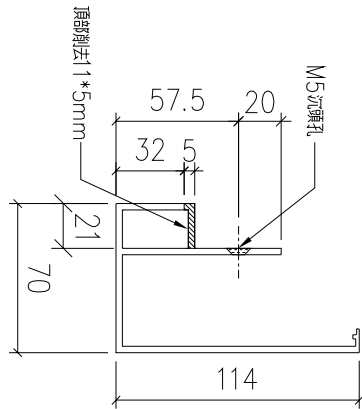
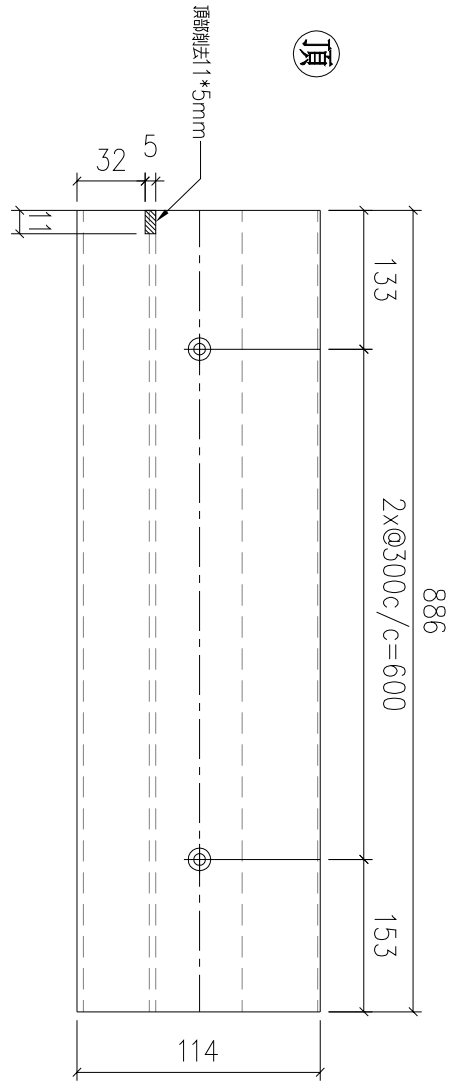

序號	物料編號	數量	安裝位置	樓層
01	T1-X86225-02	6	見派位圖	T1 ROOF
02	T2-X86225-02	2	見派位圖	T2 ROOF
03	T3-X86225-02	2	見派位圖	T3 ROOF
04	T5-X86225-02	12	見派位圖	T5 ROOF
05	T6-X86225-02	1	見派位圖	T6 ROOF
06	T7-X86225-02	9	見派位圖	T7 ROOF
		32		

名稱	企料加工圖	制圖	LHR	2022,08,29	修改	A	
材料	X86225	復核	-	-	日期	2023.2.21	
顏色	JMQ213457(3coats)	批準			圖號	X86225-JG-02	



美特鋁質 有限公司

MIDI Aluminium Fabricator Ltd.

工程號

J853

地盤

錦上路

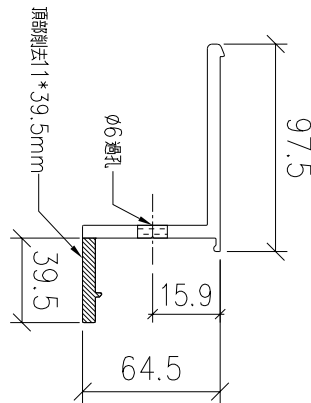
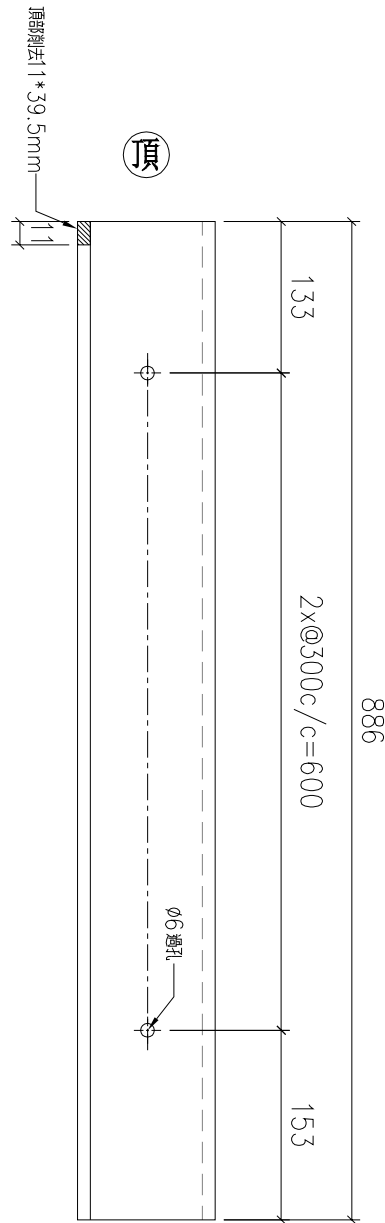

序號	物料編號	數量	安裝位置	樓層
01	T1-X86226-01	6	見派位圖	T1 ROOF
02	T2-X86226-01	2	見派位圖	T2 ROOF
03	T3-X86226-01	2	見派位圖	T3 ROOF
04	T5-X86226-01	12	見派位圖	T5 ROOF
05	T6-X86226-01	1	見派位圖	T6 ROOF
06	T7-X86226-01	9	見派位圖	T7 ROOF
		32		

名稱	企料加工圖	制圖	LHR	2022,08,29	修改	A	
材料	X86226	復核	-	-	日期	2023.2.21	
顏色	MILL	批準			圖號	X86226-JG-01	



美特鋁質 有限公司

MIDI Aluminium Fabricator Ltd.

工程號

J853

地盤

錦上路

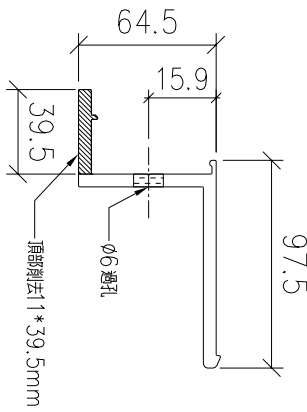
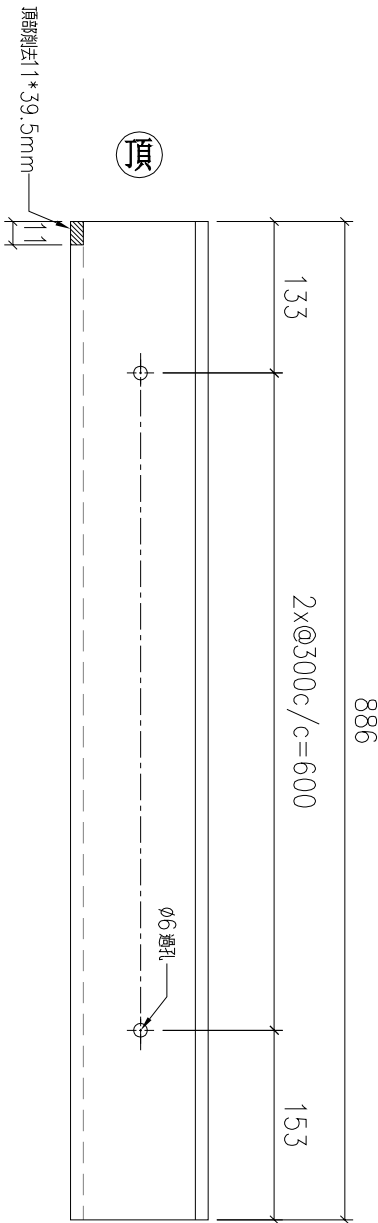

序號	物料編號	數量	安裝位置	樓層
01	T1-X86226-02	6	見派位圖	T1 ROOF
02	T2-X86226-02	2	見派位圖	T2 ROOF
03	T3-X86226-02	2	見派位圖	T3 ROOF
04	T5-X86226-02	12	見派位圖	T5 ROOF
05	T6-X86226-02	1	見派位圖	T6 ROOF
06	T7-X86226-02	9	見派位圖	T7 ROOF
		32		

名稱	企料加工圖	制圖	LHR	2022,08,29	修改	A	
材料	X86226	復核	-	-	日期	2023.2.21	
顏色	MILL	批準			圖號	X86226-JG-02	

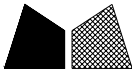

美特鋁質 有限公司

MIDI Aluminium Fabricator Ltd.

工程號

J853

地盤

錦上路

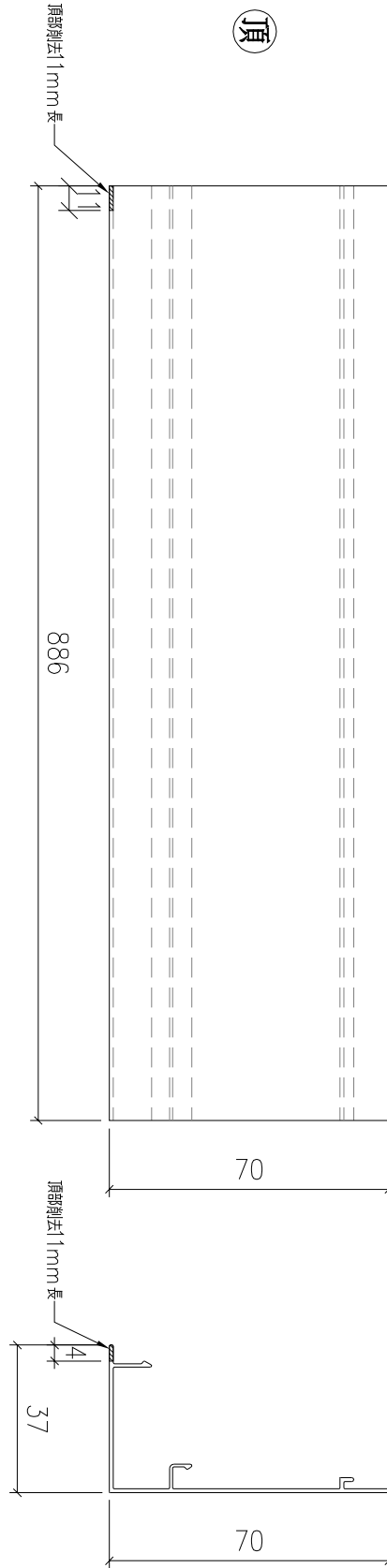

序號	物料編號	數量	安裝位置	樓層
01	T1-X86235-01	6	見派位圖	T1 ROOF
02	T2-X86235-01	2	見派位圖	T2 ROOF
03	T3-X86235-01	2	見派位圖	T3 ROOF
04	T5-X86235-01	12	見派位圖	T5 ROOF
05	T6-X86235-01	1	見派位圖	T6 ROOF
06	T7-X86235-01	9	見派位圖	T7 ROOF
		32		

名稱	企料扣蓋加工圖	制圖	LHR	2022,08,29	修改	-		
材料	X86235	復核	-	-	日期	-		
顏色	JMQ213457(3coats)	批準			圖號	X86235-JG-01		



美特鋁質有限公司

MIDI Aluminium Fabricator Ltd.

工程號

J853

地盤

錦上路

送工地

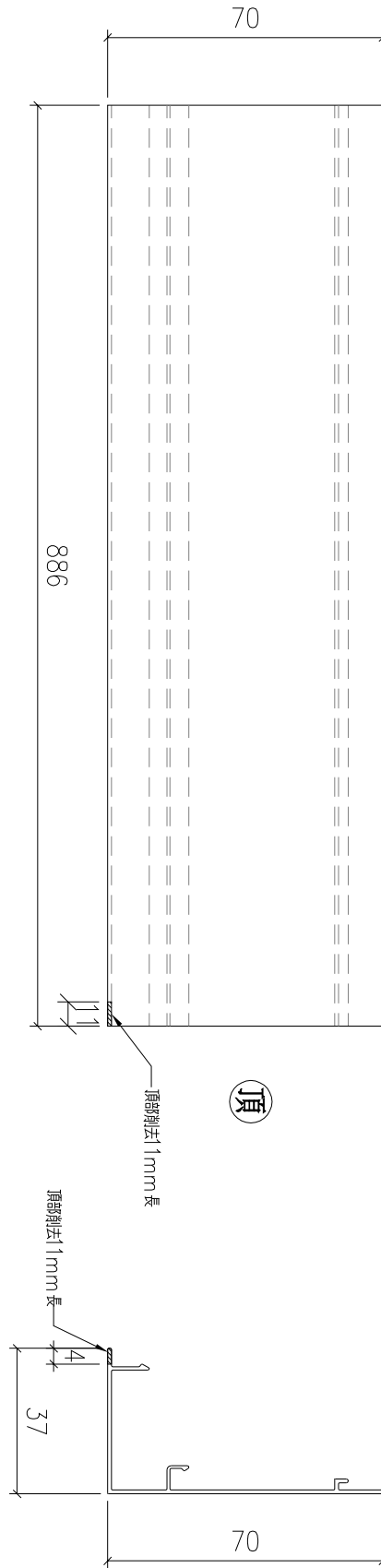

序號	物料編號	數量	安裝位置	樓層
01	T1-X86235-02	6	見派位圖	T1 ROOF
02	T2-X86235-02	2	見派位圖	T2 ROOF
03	T3-X86235-02	2	見派位圖	T3 ROOF
04	T5-X86235-02	12	見派位圖	T5 ROOF
05	T6-X86235-02	1	見派位圖	T6 ROOF
06	T7-X86235-02	9	見派位圖	T7 ROOF
		32		

名稱	企料扣蓋加工圖	制圖	LHR	2022,08,29	修改	-		
材料	X86235	復核	-	-	日期	-		
顏色	JMQ213457(3coats)	批準			圖號	X86235-JG-02		



美特鋁質有限公司

MIDI Aluminium Fabricator Ltd.

工程號

J853

地盤

錦上路

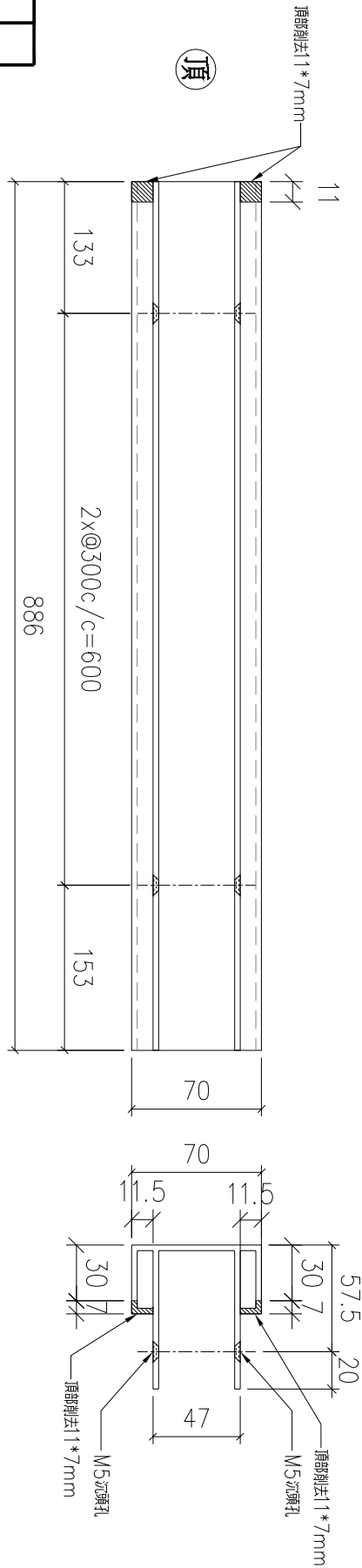

序號	物料編號	數量	安裝位置	樓層
01	T1-X86227-01	18	見派位圖	T1 ROOF
02	T2-X86227-01	16	見派位圖	T2 ROOF
03	T3-X86227-01	18	見派位圖	T3 ROOF
04	T5-X86227-01	24	見派位圖	T5 ROOF
05	T6-X86227-01	8	見派位圖	T6 ROOF
06	T7-X86227-01	25	見派位圖	T7 ROOF
		109		

名稱	企料加工圖	制圖	LHR	2022,08,29	修改	-	
材料	X86227	復核	-	-	日期	-	
顏色	JMQ213457(3coats)	批準			圖號	X86227-JG-01	



美特鋁質有限公司

MIDI Aluminium Fabricator Ltd.

工程號

J853

地盤

錦上路

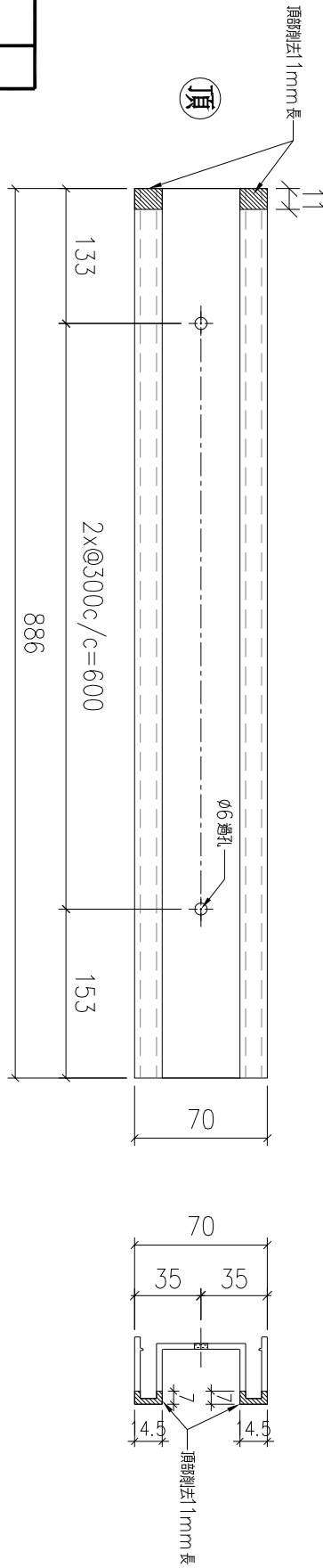

序號	物料編號	數量	安裝位置	樓層
01	T1-X86228-01	18	見派位圖	T1 ROOF
02	T2-X86228-01	16	見派位圖	T2 ROOF
03	T3-X86228-01	18	見派位圖	T3 ROOF
04	T5-X86228-01	24	見派位圖	T5 ROOF
05	T6-X86228-01	8	見派位圖	T6 ROOF
06	T7-X86228-01	25	見派位圖	T7 ROOF
		109		

名稱	企料加工圖	制圖	LHR	2022,08,29	修改	A	
材料	X86228	復核	-	-	日期	2023.2.21	
顏色	JMQ213457(3coats)	批準			圖號	X86228-JG-01	



美特鋁質有限公司

MIDI Aluminium Fabricator Ltd.

工程號

J853

地盤

錦上路

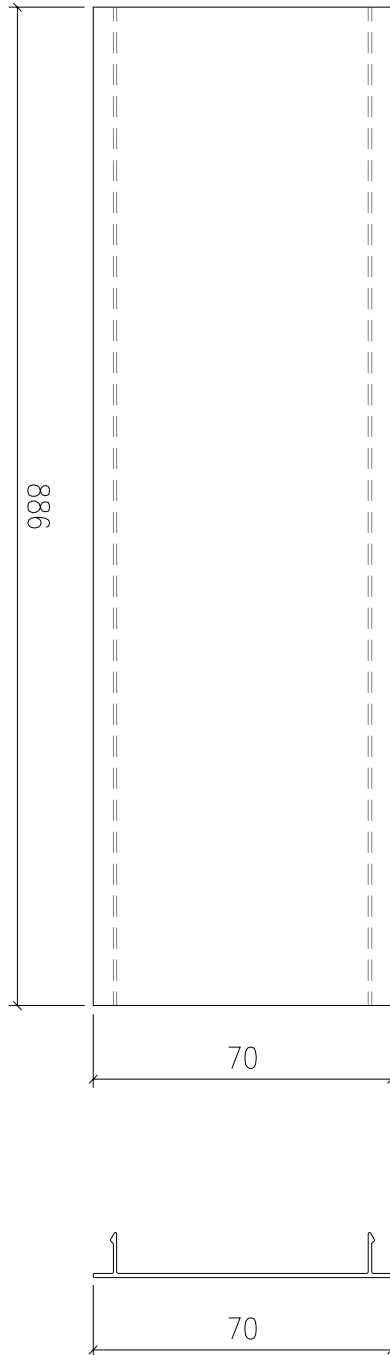

序號	物料編號	數量	安裝位置	樓層
01	T1-X86236-01	18	見派位圖	T1 ROOF
02	T2-X86236-01	16	見派位圖	T2 ROOF
03	T3-X86236-01	18	見派位圖	T3 ROOF
04	T5-X86236-01	24	見派位圖	T5 ROOF
05	T6-X86236-01	8	見派位圖	T6 ROOF
06	T7-X86236-01	25	見派位圖	T7 ROOF
		109		

名稱	企料扣蓋加工圖	制圖	LHR	2022,08,29	修改	-		
材料	X86236	復核	-	-	日期	-		
顏色	JMQ213457(3coats)	批準			圖號	X86236-JG-01		

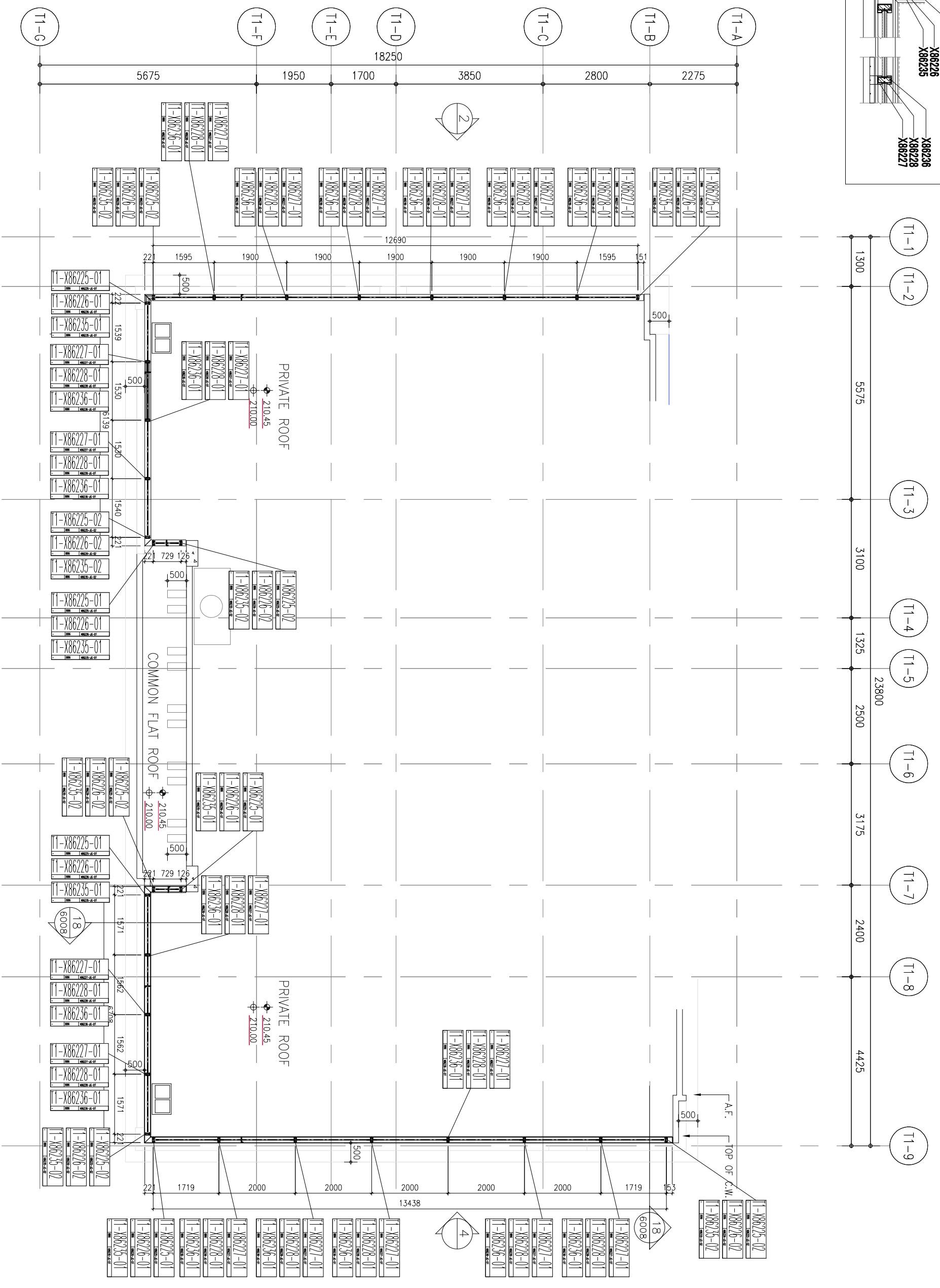
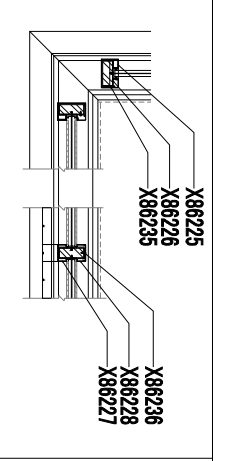

TOWER 1 - ROOF PLAN

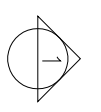

B.D. REF :

CLIENT :  
**SHIMAO GROUP HOLDINGS LIMITED**

ARCHITECT :  
**WONG TUNG & PARTNERS LIMITED**  
 ARCHITECTS & PLANNERS

MAIN CONTRACTOR :  
**協興建築有限公司**  
**HIP HING CONSTRUCTION CO LTD**

STRUCTURAL ENGINEER :  
**GMA**  
**C M WONG & ASSOCIATES LTD**  
 黃志明建築工程師有限公司

FAÇADE CONSULTANT:  
**MEIN-HARDT**

NOTE:  
 1. ALL DIMENSIONS ARE IN mm.  
 2. ALL ELEVATIONS ARE VIEWED FROM OUTSIDE.  
 3. ALL DIMENSIONS TO BE VERIFIED ON SITE BEFORE FABRICATION.

LEGEND:  
 (X1) --- DETAIL MARK NO.  
 (X001) --- REFER SHEET NO.  
 1. F.F.L. --- FINISHED FLOOR LEVEL  
 2. S.F.L. --- STRUCTURAL FLOOR LEVEL  
 3. (R) --- REVERSED DETAIL

NO.	DATE	REVISED	BY

JOB NO. :  
 PROJECT :  
 TITLE :

DATE :  
 SCALE :  
 DRAWN BY :  
 CHECKED BY :  
**美特鋁質有限公司**  
**MIDI ALUMINIUM FABRICATOR LTD.**  
 Units 6-8, Sunray Industrial Centre, 1/F  
 610 Cho Kwo Ling Road, Kowloon  
 Tel:23489211-4 Fax:(852)2727666  
 DWG NO. :  
 REV. :

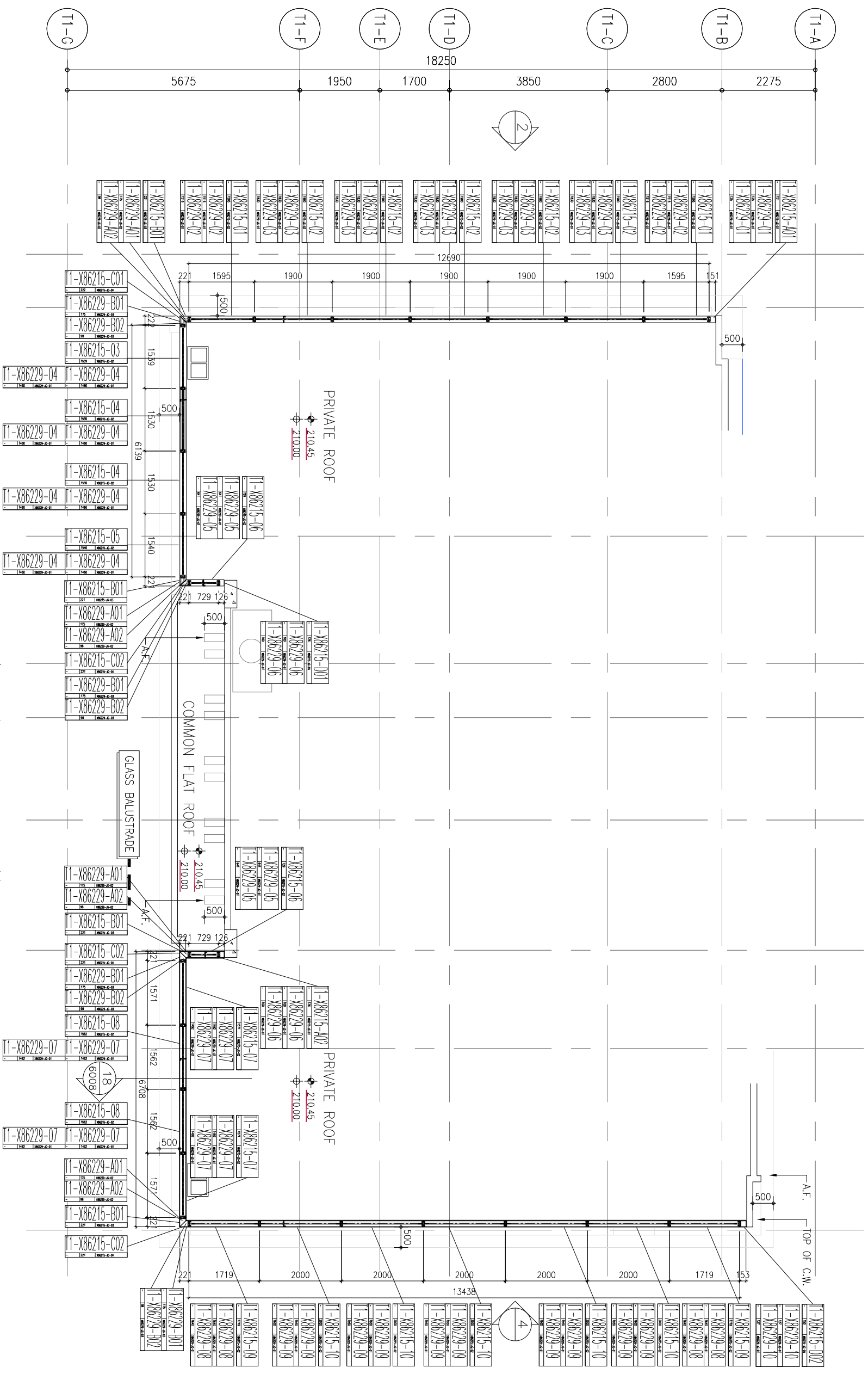
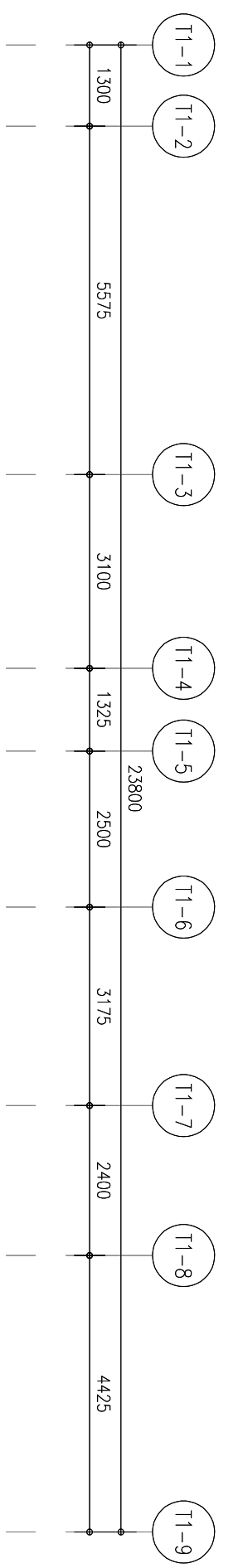
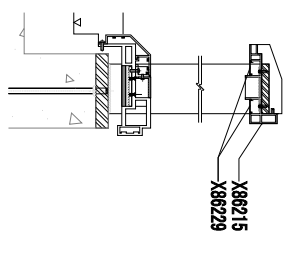

TOWER 1 - ROOF PLAN

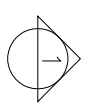

B.D. REF :

CLIENT :

SHIMAO GROUP HOLDINGS LIMITED

ARCHITECT :



MAIN CONTRACTOR :



STRUCTURAL ENGINEER :

CMA C M WONG & ASSOCIATES LTD  
黃志明建築工程師有限公司

FAÇADE CONSULTANT :



NOTE:  
1. ALL DIMENSIONS ARE IN mm.  
2. ALL ELEVATIONS ARE VIEWED FROM OUTSIDE.  
3. ALL DIMENSIONS TO BE VERIFIED ON SITE BEFORE FABRICATION.

LEGEND:  
X1 --- DETAIL MARK NO.  
X001 --- REFER SHEET NO.  
1. F.F.L. --- FINISHED FLOOR LEVEL  
2. S.F.L. --- STRUCTURAL FLOOR LEVEL  
3. (R) --- REVERSED DETAIL

NO.	DATE	REVISED	BY

JOB NO. :  
PROJECT :

TITLE :

DATE :  
SCALE :  
DRAWN BY :  
CHECKED BY :

UNITED ALUMINIUM FABRICATOR LTD.  
Units 6-8, Sunroy Industrial Centre, 1/F  
610 Cho Kwo Ling Road, Kowloon  
Tel:23489211-4 Fax:(852)2727666

REV. :

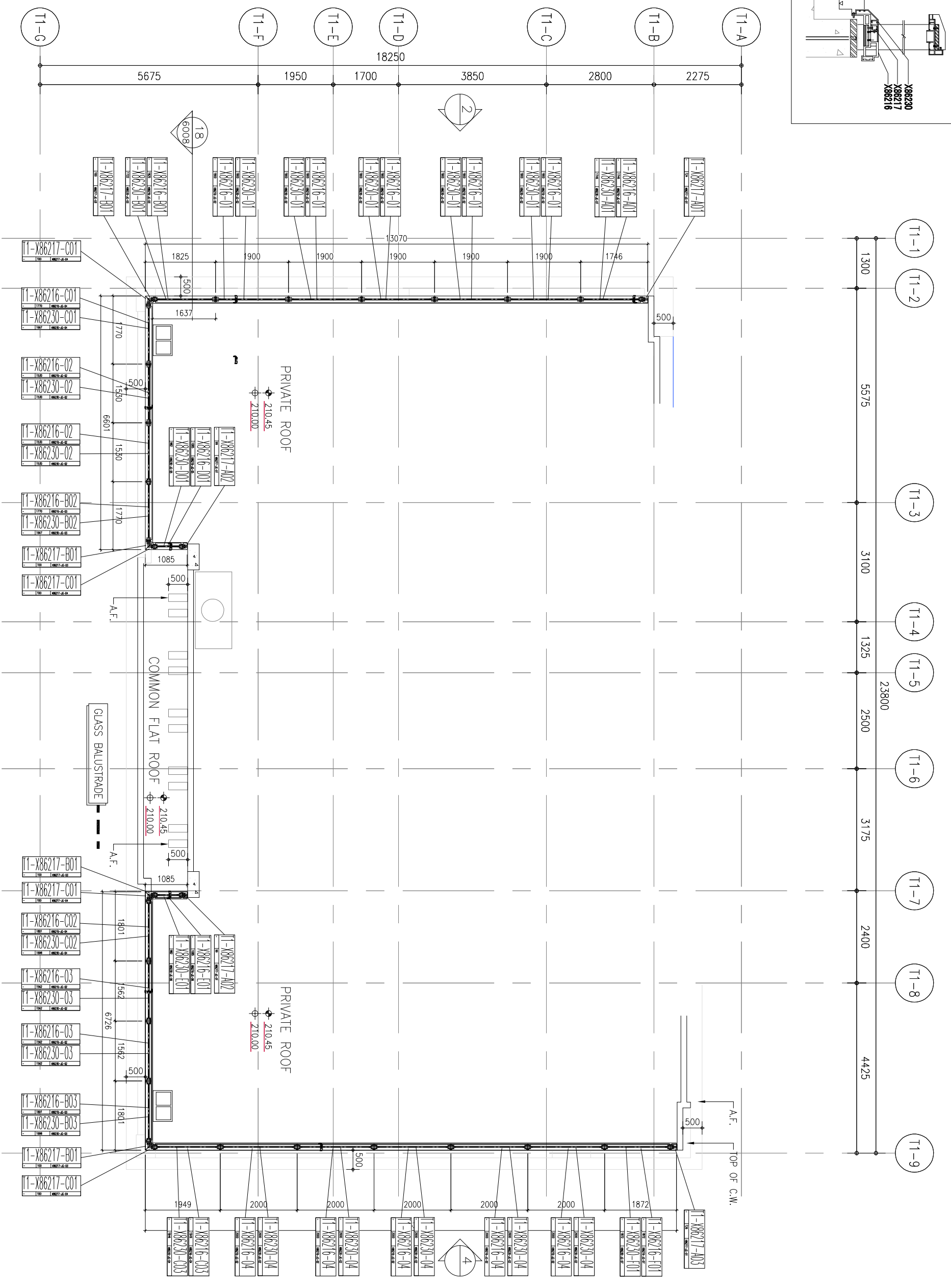

TOWER 1 - ROOF PLAN

B.D. REF :

CLIENT :  
**SHIMAO GROUP HOLDINGS LIMITED**

ARCHITECT :  
**WONG TUNG & PARTNERS LIMITED**  
 ARCHITECTS & PLANNERS

MAIN CONTRACTOR :  
**協興建築有限公司**  
**HIP HING CONSTRUCTION CO LTD**

STRUCTURAL ENGINEER :  
**GMA**  
**C M WONG & ASSOCIATES LTD**  
 黃志明建築工程師有限公司

FAÇADE CONSULTANT :  
**MEIN-HARDT**

NOTE:  
 1. ALL DIMENSIONS ARE IN mm.  
 2. ALL ELEVATIONS ARE VIEWED FROM OUTSIDE.  
 3. ALL DIMENSIONS TO BE VERIFIED ON SITE BEFORE FABRICATION.

LEGEND:  
 (X1) --- DETAIL MARK NO.  
 (X001) --- REFER SHEET NO.  
 1. F.F.L. --- FINISHED FLOOR LEVEL  
 2. S.F.L. --- STRUCTURAL FLOOR LEVEL  
 3. (R) --- REVERSED DETAIL

NO.	DATE	REVISED	BY
JOB NO. :			
PROJECT :			
TITLE :			
DATE :			
SCALE :			
DRAWN BY :			
CHECKED BY :			
<b>美特鋁質有限公司</b> <b>MIDI ALUMINIUM FABRICATOR LTD.</b> Units 6-8, Sunray Industrial Centre, 1/F 610 Cho Kwo Ling Road, Kowloon Tel:23489211-4 Fax:(852)2727666			
DWG NO. :			
REV. :			

**B.D. AMENDMENT**

THE WORKS SHOWN ON THESE PLANS ARE THE TYPE WORKS SUBMITTED TO AND APPROVED BY THE AUTHORITIES IN RESPECT OF WHICH CONSENT IS APPLIED FOR THE PURPOSE OF FULFILLING THE REQUIREMENTS OF THE BUILDING (CONSTRUCTION) REGULATIONS.

CLIENT : SHIMAO GROUP HOLDINGS LIMITED

ARCHITECT : WONG TUNG & PARTNERS LIMITED ARCHITECTS & PLANNERS

MAIN CONTRACTOR : 協興建築有限公司 HIP HING CONSTRUCTION CO LTD

STRUCTURAL ENGINEER : C.M WONG & ASSOCIATES LTD 黃志明建築工程師有限公司

FAÇADE CONSULTANT : MENHARDT

NOTE :  
 1. ALL DIMENSIONS ARE IN mm.  
 2. ALL ELEVATIONS ARE VIEWED FROM OUTSIDE.  
 3. ALL DIMENSIONS TO BE VERIFIED ON SITE BEFORE FABRICATION.

LEGEND :

- (X1) --- DETAIL MARK NO.
- (X001) --- REFER SHEET NO.
- 1. F.F.L. --- FINISHED FLOOR LEVEL
- 2. S.F.L. --- STRUCTURAL FLOOR LEVEL
- 3. (R) --- HANDED DETAIL

R.C. STRUCTURAL ELEMENT COL. / BEAM / SLAB IS (UNDER SEPARATED SUBMISSION)

CHAN BONG KWOK  
 BEING UNDER SUBMISSION  
 P.E. (S11)  
 Registered Structural Engineer

NO. DATE REVISION BY

JOB NO. :  
 PROJECT :

TITLE :

DATE :  
 SCALE :

DRAWN BY :  
 CHECKED BY :

美特鋁質有限公司  
 MIDTI ALUMINIUM FABRICATOR LTD.  
 Units 6-8, Sunray Industrial Centre, 1/F  
 610 Cho Kwo Ling Road, Kowloon  
 Tel:23489211-4 Fax:(852)27272666  
 DWG NO. :  
 REV. :

TOWER 2 - ROOF PLAN

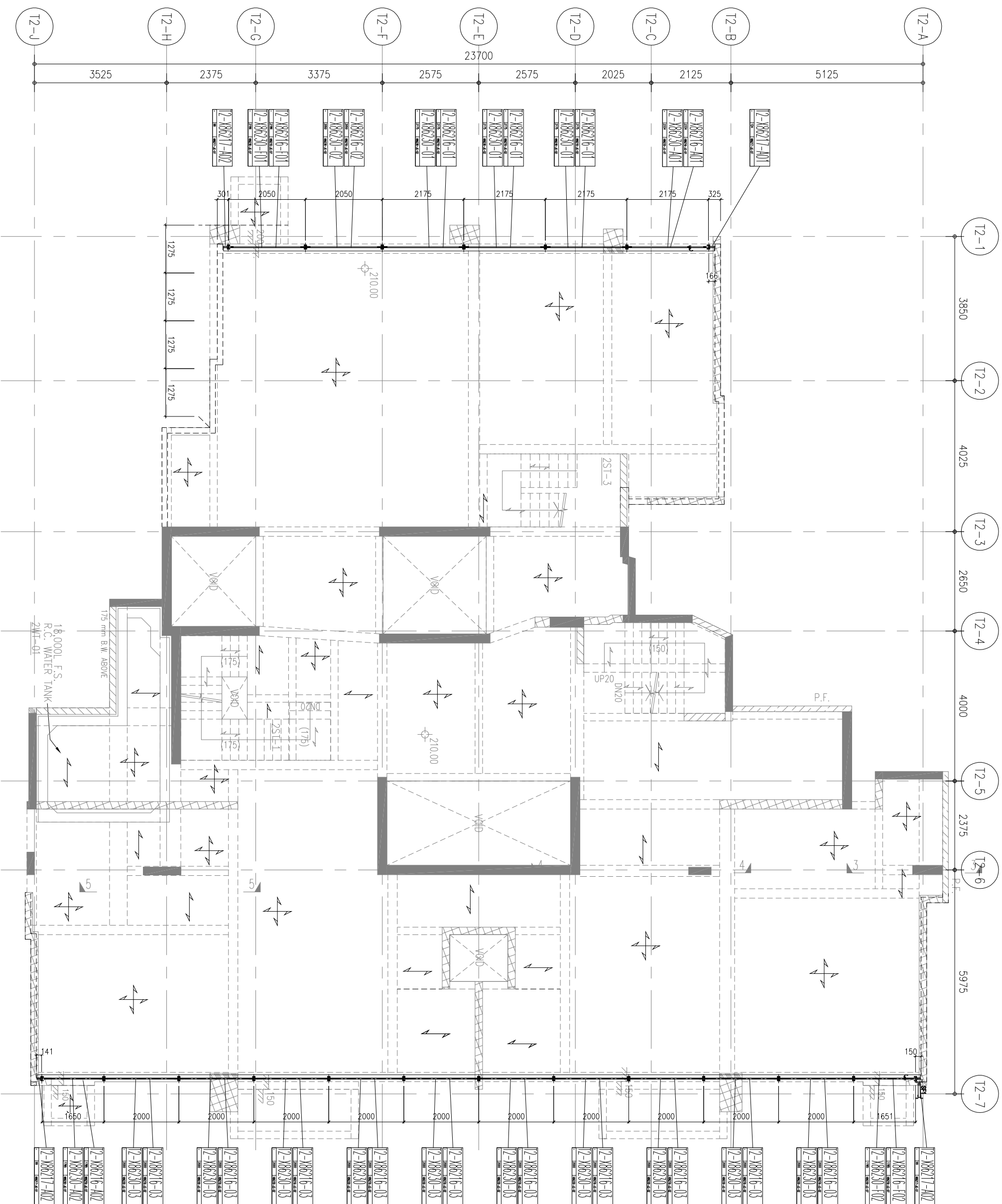

REV. :

**B.D. AMENDMENT**

THE WORKS SHOWN ON THESE PLANS ARE THE TYPE WORKS SUBMITTED FOR WHICH CONSULTANT'S FEES AND HONORARIES WERE PAID AND FOR THE PURPOSE OF WHICH CONSULTANT'S APPLICATION UNDER REGULATION 19 OF THE BUILDING (CONSTRUCTION) REGULATIONS.

CLIENT : SHIMAO GROUP HOLDINGS LIMITED

ARCHITECT : WONG TUNG & PARTNERS LIMITED ARCHITECTS & PLANNERS

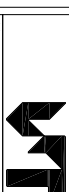

MAIN CONTRACTOR : 協興建築有限公司 HIP HING CONSTRUCTION CO LTD

STRUCTURAL ENGINEER :

CMA C M WONG & ASSOCIATES LTD 黃志明建築工程師有限公司

FAÇADE CONSULTANT :



NOTE :

1. ALL DIMENSIONS ARE IN mm.
2. ALL ELEVATIONS ARE VIEWED FROM OUTSIDE.
3. ALL DIMENSIONS TO BE VERIFIED ON SITE BEFORE FABRICATION.

LEGEND :

(X1) --- DETAIL MARK NO.  
(X001) --- REFER SHEET NO.

1. F.F.L. --- FINISHED FLOOR LEVEL
2. S.F.L. --- STRUCTURAL FLOOR LEVEL
3. (R) --- HANDED DETAIL

R.C. STRUCTURAL ELEMENT COL. / BEAM / SLAB IS (UNDER SEPARATED SUBMISSION)

CHAN BONG RUCK  
BENG JAIKE MANSOUR  
P.E. (SIT)  
Registered Structural Engineer

NO.	DATE	REVISED	BY

JOB NO. :  
PROJECT :

TITLE :

DATE :  
SCALE :

DRAWN BY :  
CHECKED BY :

美特鋁質有限公司  
MIDI ALUMINIUM FABRICATOR LTD.  
Units 6-8, Sunray Industrial Centre, 1/F  
610 Cho Kwo Ling Road, Kowloon  
Tel:23489211-4 Fax:(852)2727666  
DWG NO. :  
REV. :

TOWER 2 - ROOF PLAN

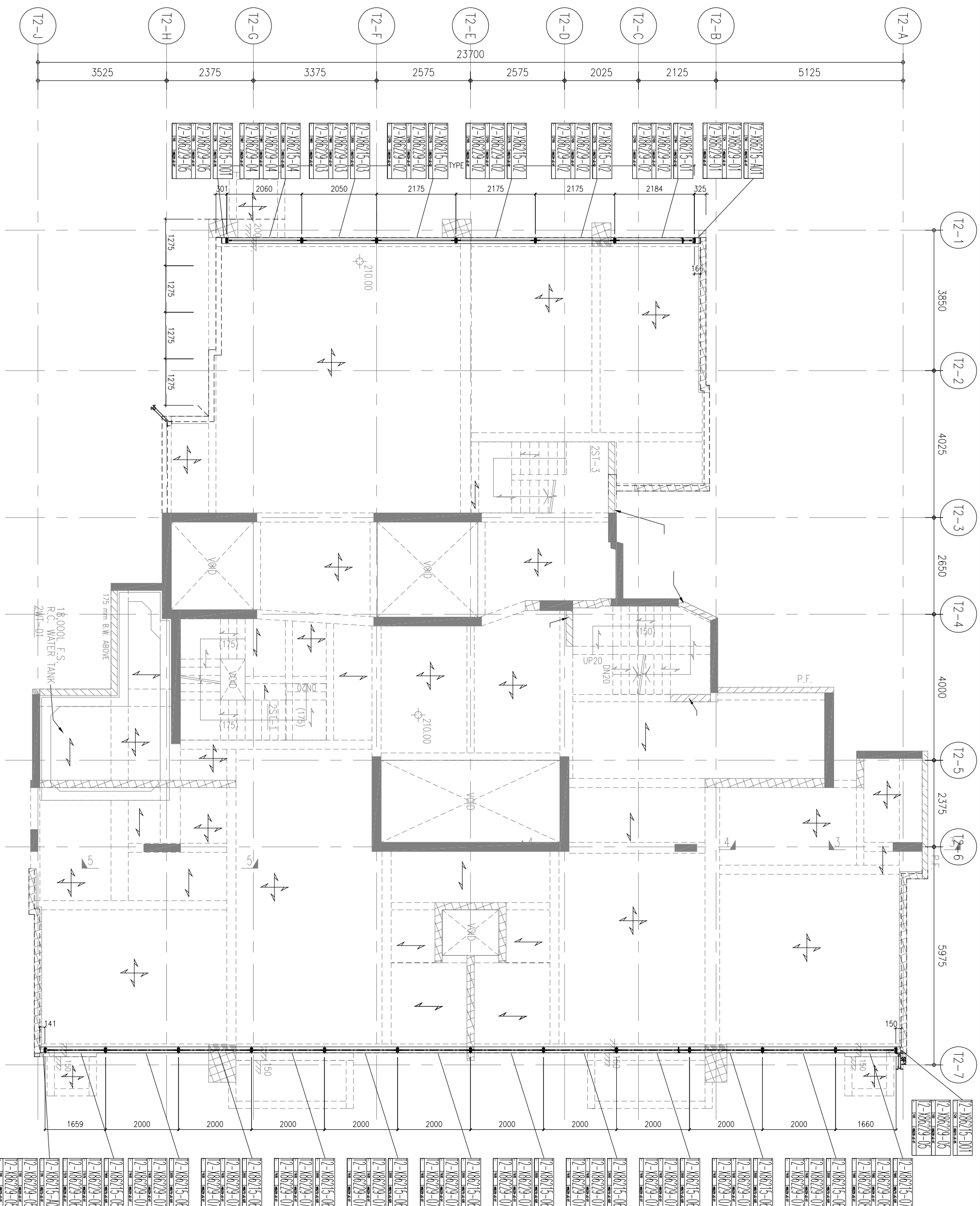

NO.	DATE	REVISED	BY



**B.D. AMENDMENT**

THE WORKS SHOWN ON THESE PLANS ARE THE TOWER'S SUBSTITUTIONS, CHANGES AND REVISIONS IN RESPECT OF WHICH CONSENT IS APPLIED FOR THE PURPOSE OF FIGHT INQUIRY COMPLAINT APPLICATION UNDER REGULATION 9 OF THE BUILDING MANAGEMENT REGULATIONS.

CLIENT :  
**SHIMAO GROUP HOLDINGS LIMITED**

ARCHITECT :  
**WONG TUNG & PARTNERS LIMITED**  
ARCHITECTS & PLANNERS

MAIN CONTRACTOR :  
**協興建築有限公司**  
**HIP HING CONSTRUCTION CO LTD**

STRUCTURAL ENGINEER :  
**CMA**  
**C M WONG & ASSOCIATES LTD**  
黃志明建築工程師有限公司

FAÇADE CONSULTANT :  
**MEIN-HARDT**

NOTE:  
1. ALL DIMENSIONS ARE IN mm.  
2. ALL ELEVATIONS ARE VIEWED FROM OUTSIDE.  
3. ALL DIMENSIONS TO BE VERIFIED ON SITE BEFORE FABRICATION.

LEGEND:  
 (X1) --- DETAIL MARK NO.  
 (X001) --- REFER SHEET NO.  
 1. F.F.L. --- FINISHED FLOOR LEVEL  
 2. S.F.L. --- STRUCTURAL FLOOR LEVEL  
 3. (R) --- HANDED DETAIL

NO.	DATE	REVISED	BY

**CHAN BONG KWOK**  
BENG LAKE MANSION  
P.R.E (S11)  
Registered Structural Engineer

JOB NO. :  
PROJECT :  
DRAWN BY :  
CHECKED BY :

TITLE :  
DATE :  
SCALE :  
DRAWN BY :  
CHECKED BY :

DATE :  
SCALE :  
DRAWN BY :  
CHECKED BY :

**美特鋁質有限公司**  
MIDI ALUMINIUM FABRICATOR LTD.  
Units 6-8, Sunray Industrial Centre, 1/F  
610 Cho Kwo Ling Road, Kowloon  
Tel:23489211-4 Fax:(852)2727666  
DWG NO. :  
REV. :

**TOWER 3 - ROOF PLAN**

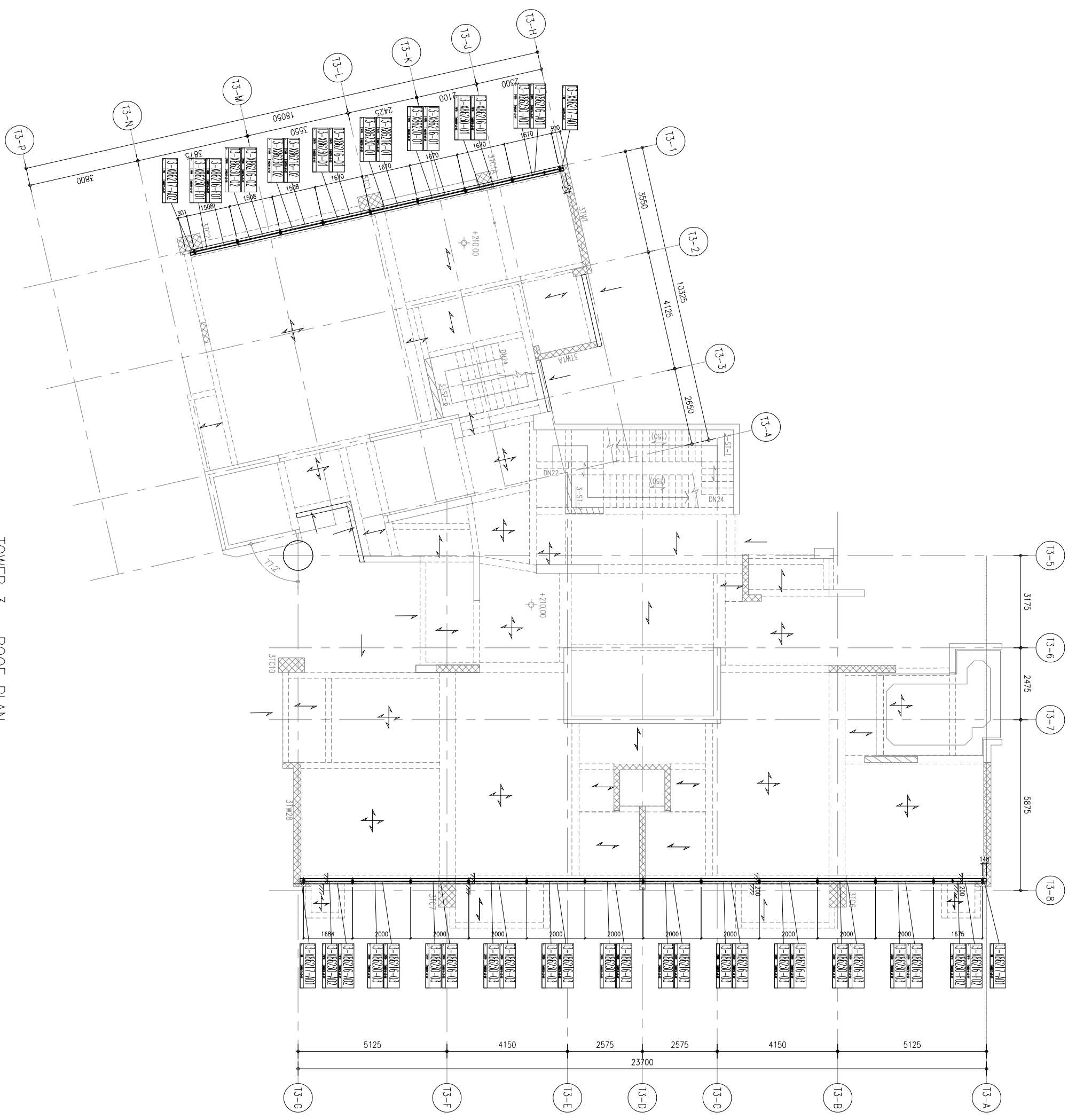













**B.D. AMENDMENT**

THE WORKS SHOWN ON THESE PLANS ARE THE PROPERTY OF SHIMAO GROUP HOLDINGS LIMITED. ANY REVISIONS TO THESE PLANS MUST BE APPROVED BY SHIMAO GROUP HOLDINGS LIMITED. THIS DOCUMENT IS FOR INFORMATION ONLY AND DOES NOT CONSTITUTE AN OFFER OF FINANCIAL PRODUCTS OR SERVICES. THE BUILDING INFORMATION RESULTS ARE FOR INFORMATION ONLY.

CLIENT :  
**SHIMAO GROUP HOLDINGS LIMITED**

ARCHITECT :  
**WONG TUNG & PARTNERS LIMITED**  
ARCHITECTS & PLANNERS

MAIN CONTRACTOR :  
**協興建築有限公司**  
HIP HING CONSTRUCTION CO LTD

STRUCTURAL ENGINEER :  
**GMA**  
C.M WONG & ASSOCIATES LTD  
黃志明建築工程師有限公司

FAÇADE CONSULTANT :  
**MEIN-HARDT**

NOTE :  
1. ALL DIMENSIONS ARE IN mm.  
2. ALL ELEVATIONS ARE VIEWED FROM OUTSIDE.  
3. ALL DIMENSIONS TO BE VERIFIED ON SITE BEFORE FABRICATION.

LEGEND :  
X1 --- DETAIL MARK NO.  
X001 --- REFER SHEET NO.  
1. F.F.L. --- FINISHED FLOOR LEVEL  
2. S.F.L. --- STRUCTURAL FLOOR LEVEL  
3. (R) --- HANDED DETAIL

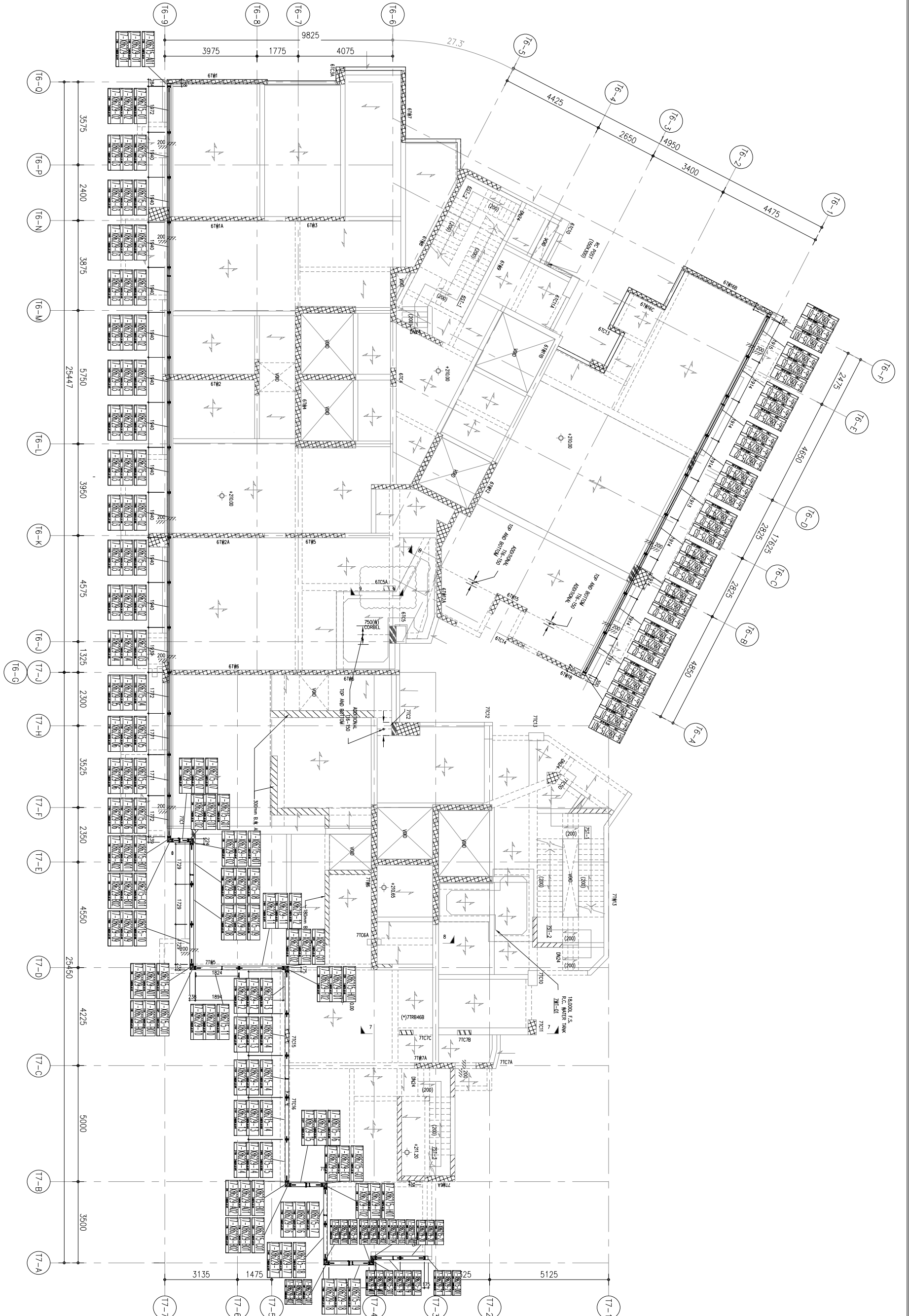

**TOWER 6 - ROOF FRAMING PLAN**

NOTES :

1. ALL BEAMS TO BE 200mm(B) X 500mm(D), UNLESS OTHERWISE SPECIFIED.
2. ALL SLABS TO BE 150mm THICK, UNLESS OTHERWISE SPECIFIED.
3. BEARING WALL TO BE 180mm THICK, UNLESS OTHERWISE SPECIFIED.
4. HANGER WALL TO BE 200mm THICK, UNLESS OTHERWISE SPECIFIED.
5. (\*) DENOTES AS TRANSFER BEAM

**TOWER 7 - ROOF FRAMING PLAN**

NOTES :

1. ALL BEAMS TO BE 200mm(B) X 500mm(D), UNLESS OTHERWISE SPECIFIED.
2. ALL SLABS TO BE 150mm THICK, UNLESS OTHERWISE SPECIFIED.
3. BEARING WALL TO BE 180mm THICK, UNLESS OTHERWISE SPECIFIED.
4. HANGER WALL TO BE 200mm THICK, UNLESS OTHERWISE SPECIFIED.
5. (\*) DENOTES AS TRANSFER BEAM

DATE :	SCALE :
DRAWN BY :	CHECKED BY :
<p><b>美特鋁質有限公司</b> MIDI ALUMINIUM FABRICATOR LTD. Units 6-8, Sunray Industrial Centre, 1/F 610 Cho Kwo Ling Road, Kowloon Tel:23489211-4 Fax:(852)27272666</p>	
DWG NO. :	REV. :

JOB NO. :	NO. :
PROJECT :	DATE :
TITLE :	REVISED :
	BY :

**B.D. AMENDMENT**

THE WORKS SHOWN ON THESE PLANS ARE THE PROPERTY OF SHIMAO GROUP HOLDINGS LIMITED. NO PART OF THIS DOCUMENT IS TO BE REPRODUCED OR TRANSMITTED IN ANY FORM OR BY ANY MEANS, ELECTRONIC OR MECHANICAL, WITHOUT THE EXPRESS WRITTEN PERMISSION OF SHIMAO GROUP HOLDINGS LIMITED. THIS DOCUMENT IS FOR INFORMATION ONLY AND DOES NOT CONSTITUTE AN OFFER OF ANY FINANCIAL PRODUCT. THE BUILDING INFORMATION RESULTANT.

CLIENT :  
**SHIMAO GROUP HOLDINGS LIMITED**

ARCHITECT :  
**WONG TUNG & PARTNERS LIMITED**  
ARCHITECTS & PLANNERS

MAIN CONTRACTOR :  
**協興建築有限公司**  
HIP HING CONSTRUCTION CO LTD

STRUCTURAL ENGINEER :  
**CMA**  
C M WONG & ASSOCIATES LTD  
黃志明建築工程師有限公司

FAÇADE CONSULTANT :  
**MEIN-HARDT**

NOTE :  
1. ALL DIMENSIONS ARE IN mm.  
2. ALL ELEVATIONS ARE VIEWED FROM OUTSIDE.  
3. ALL DIMENSIONS TO BE VERIFIED ON SITE BEFORE FABRICATION.

LEGEND :  
X1 --- DETAIL MARK NO.  
X001 --- REFER SHEET NO.  
1. F.F.L. --- FINISHED FLOOR LEVEL  
2. S.F.L. --- STRUCTURAL FLOOR LEVEL  
3. (R) --- HANDED DETAIL

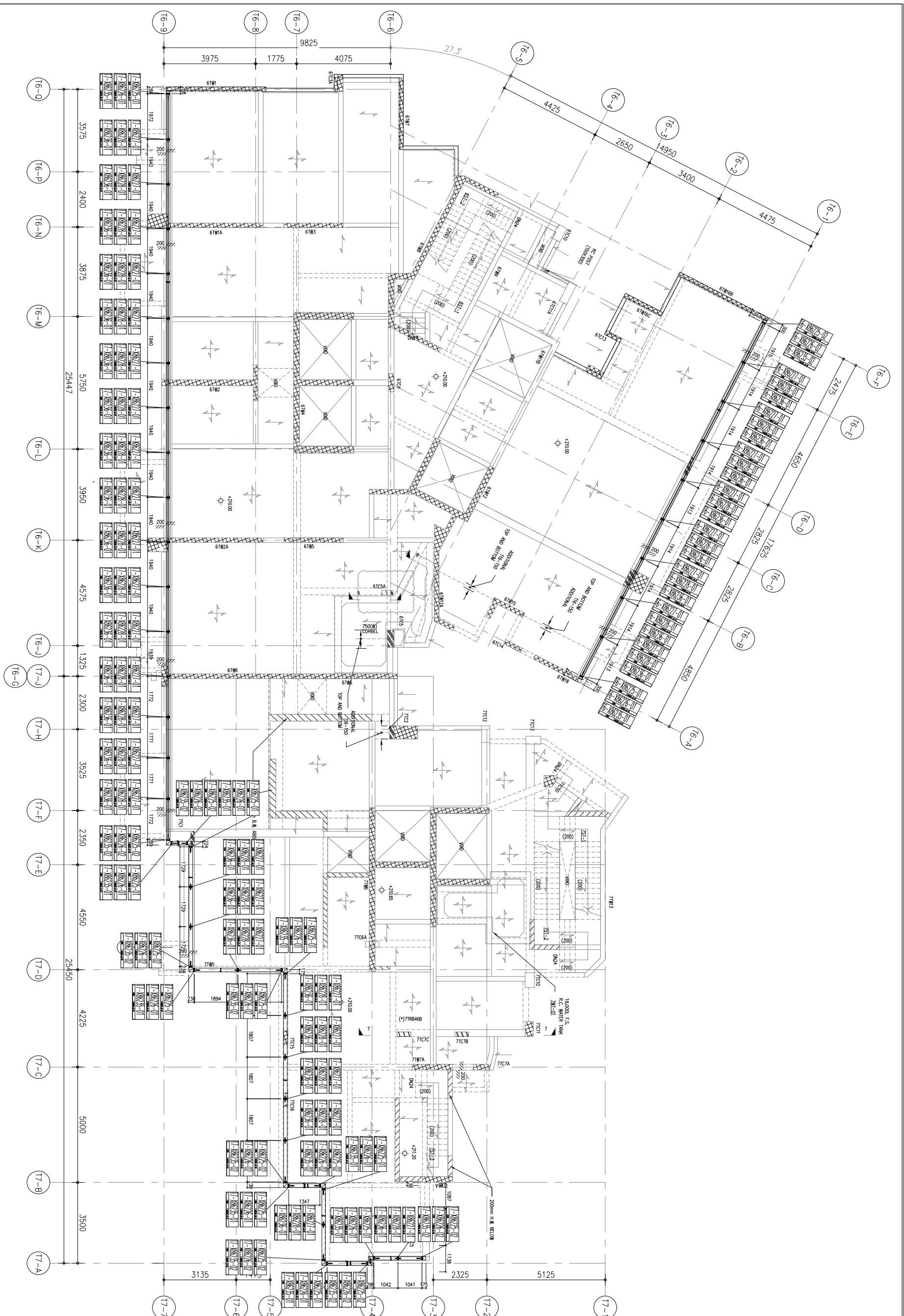

**TOWER 6 - ROOF FRAMING PLAN**

NOTES :  
1. ALL BEAMS TO BE 200mm(B) X 500mm(D), UNLESS OTHERWISE SPECIFIED.  
2. ALL SLABS TO BE 150mm THICK, UNLESS OTHERWISE SPECIFIED.  
3. BEARING WALL TO BE 180mm THICK, UNLESS OTHERWISE SPECIFIED.  
4. HANGER WALL TO BE 200mm THICK, UNLESS OTHERWISE SPECIFIED.  
5. (\*) DENOTES AS TRANSFER BEAM

**TOWER 7 - ROOF FRAMING PLAN**

NOTES :  
1. ALL BEAMS TO BE 200mm(B) X 500mm(D), UNLESS OTHERWISE SPECIFIED.  
2. ALL SLABS TO BE 150mm THICK, UNLESS OTHERWISE SPECIFIED.  
3. BEARING WALL TO BE 180mm THICK, UNLESS OTHERWISE SPECIFIED.  
4. HANGER WALL TO BE 200mm THICK, UNLESS OTHERWISE SPECIFIED.  
5. (\*) DENOTES AS TRANSFER BEAM

DATE :  
SCALE :  
DRAWN BY :  
CHECKED BY :  
PROJECT :  
JOB NO. :  
NO. DATE REVISION BY

UNIT 6-8, SUNYU INDUSTRIAL CENTRE, 1/F  
610 CHIA KWAI LING ROAD, KOWLOON  
Tel: 23489211-4 Fax: (852) 27272666

**美特鋁質有限公司**  
MIDI ALUMINIUM FABRICATOR LTD.

DWG NO. :  
REV. :