

工程指示 / 要求簡箋 ENGINEER INSTRUCTIONS(E.I.)

工程指示編號:	EI- 5960	修改版本:	-
	HK-0662		
工程編號:	J 853	工程名稱:	延坪道
收件人:	生統	發件人:	Joe Chan
工程項目:	T1~T7 天面欄河 地盤用鋁板	日期:	03/04/2023

<input checked="" type="checkbox"/> 原合約工程包	<input type="checkbox"/> 原合約工程加 / 減賬 QT-	<input type="checkbox"/> 新工程報價 QT-
--	--	------------------------------------

信件批核號碼/圖紙參考編號:	批核模具圖紙編號:
客戶指示附件:	管理內部批簽署:

<input type="checkbox"/> 初步鋁料 B.M.	<input type="checkbox"/> 加工拆圖, 然後生產	<input type="checkbox"/> 尺寸表
<input type="checkbox"/> 正式鋁料 B.M.	<input type="checkbox"/> 技術上資料/指示	<input type="checkbox"/> 報價
<input type="checkbox"/> 配件 B.M.	<input type="checkbox"/> 樣辦或貨品說明書	<input type="checkbox"/> 分判合約
<input checked="" type="checkbox"/> 其他: 鋁板		

內容:	請依附件資料, 生產鋁板, 送地盤. - 請分座包裝出貨.  (1+71頁)
完成上列要求日期:	30/04/2023 ASAP

國內

<input type="checkbox"/> 生產技術總監	<input type="checkbox"/> 連附件	<input type="checkbox"/> 技術部	<input type="checkbox"/> 連附件	<input type="checkbox"/> 生產部	<input type="checkbox"/> 連附件
<input type="checkbox"/> 採購部	<input type="checkbox"/> 連附件	<input checked="" type="checkbox"/> 生產統籌部	<input checked="" type="checkbox"/> 連附件	<input type="checkbox"/> 報關組	<input type="checkbox"/> 連附件
<input type="checkbox"/> 質檢部	<input type="checkbox"/> 連附件	<input type="checkbox"/> 會計部	<input type="checkbox"/> 連附件	<input type="checkbox"/> 機械設計部	<input type="checkbox"/> 連附件
<input type="checkbox"/> 香港辦	<input type="checkbox"/> 連附件	<input type="checkbox"/> 其他:			

香港

<input type="checkbox"/> 行政部	<input type="checkbox"/> 連附件	<input type="checkbox"/> 會計部	<input type="checkbox"/> 連附件	<input type="checkbox"/> 統籌部	<input type="checkbox"/> 連附件	<input type="checkbox"/> 工程部	<input type="checkbox"/> 連附件
<input type="checkbox"/> 採購部	<input type="checkbox"/> 連附件	<input type="checkbox"/> QS部	<input type="checkbox"/> 連附件	<input checked="" type="checkbox"/> 地盤管理	<input checked="" type="checkbox"/> 連附件	<input type="checkbox"/> 維修部	<input type="checkbox"/> 連附件

炳哥

*發件人簽署:		*組別成員批核簽署:	
傳遞編號:	HK 0662 / 23	項目經理簽署:	



圖則登記表 DRAWING REGISTER										
工程名稱 Project Title:  T1~T7, 屋面攔河地盤用鋁板 工程編號 Project No: <b>J-853</b>					接收日期 Receiving Date (適用於客戶圖則)					
					年					
					月					
					日					
分發予 Distributed To					發出日期 Issued Date					
					年	23				
					月	04				
					日	05				
圖則編號 Drg. No.					修訂編號 Revision No.					
圖則名稱 Drawing Title										
圖則登記表										
鋁板BM表										
LB-RF01 3mm鋁板加工圖					1 -					
LB-RF02 3mm鋁板加工圖					2 -					
LB-RF03 3mm鋁板加工圖					3 -					
LB-RF04 3mm鋁板加工圖					4 -					
LB-RF05 3mm鋁板加工圖					5 -					
LB-RF06 3mm鋁板加工圖					6 -					
LB-RF07 3mm鋁板加工圖					7 -					
LB-RF08 3mm鋁板加工圖					8 -					
LB-RF09 3mm鋁板加工圖					9 -					
LB-RF10 3mm鋁板加工圖					10 -					
LB-RF11 3mm鋁板加工圖					11 -					
LB-RF12 3mm鋁板加工圖					12 -					
LB-RF13 3mm鋁板加工圖					13 -					
LB-RF14 3mm鋁板加工圖					14 -					
LB-RF15 3mm鋁板加工圖					15 -					
LB-RF16 3mm鋁板加工圖					16 -					
LB-RF17 3mm鋁板加工圖					17 -					
LB-RF18 3mm鋁板加工圖					18 -					
LB-RF19 3mm鋁板加工圖					19 -					
LB-RF20 3mm鋁板加工圖					20 -					
LB-ST01 3mm鋁板加工圖					21 -					
LB-ST01A 3mm鋁板加工圖					22 -					
LB-ST02 3mm鋁板加工圖					23 -					
LB-ST02A 3mm鋁板加工圖					24 -					
LB-ST03 3mm鋁板加工圖					25 -					
					26 -					
					27 -					

2

圖則登記表 DRAWING REGISTER										
工程名稱 Project Title:  T1~T7, 屋面攔河地盤用鋁板  工程編號 Project No: <b>J-853</b>					接收日期 Receiving Date (適用於客戶圖則)					
分發予 Distributed To    					發出日期 Issued Date					
					年	23				
					月	04				
					日	05				
圖則編號 Drg. No.		圖則名稱 Drawing Title			修訂編號 Revision No.					
LB-ST04		3mm鋁板加工圖			28	-				
LB-ST05		3mm鋁板加工圖			29	-				
LB-ST06		3mm鋁板加工圖			30	-				
LB-XT01		3mm鋁板加工圖			31	-				
LB-XT01A		3mm鋁板加工圖			32	-				
LB-XT02		3mm鋁板加工圖			33	-				
LB-XT02A		3mm鋁板加工圖			34	-				
LB-XT03		3mm鋁板加工圖			35	-				
LB-XT04		3mm鋁板加工圖			36	-				
LB-XT05		3mm鋁板加工圖			37	-				
LB-XT06		3mm鋁板加工圖			38	-				
J853-LB-A01		3mm鋁板加工圖			39	-				

BM編號:		工程號:		計算:		日期:		送呈:															
MIDI Aluminum Fabricator Ltd.		J853		LHR		2023/4/5		副本:															
廠用鋁板B.M.表		錦上路-延平道		WSH		2023.4.5		此BM依據**拆圖資料計算															
修改內容		鋁板名稱		顏色		實用		後備		總數		總重量		總展開面積		單件展開面積		單件V.F.		總V.F.		備註	
序號	鋁板圖號	鋁板名稱	顏色	實用	後備	總數	總重量	總展開面積	單件展開面積	單件V.F.	總V.F.	備註	加工圖號										
1	T1-LB-D01	3.0mm厚鋁板	EC-DG-D334232-ZD1(閃粉古銅)	1		1	8.967	1.103	1.103	1.103	1.103		LB-RF01										
2	T1-LB-E01	3.0mm厚鋁板	EC-DG-D334232-ZD1(閃粉古銅)	1		1	8.961	1.102	1.102	1.102	1.102		LB-RF02										
3	T1-LB-E02	3.0mm厚鋁板	EC-DG-D334232-ZD1(閃粉古銅)	1		1	8.274	1.018	1.018	1.018	1.018		LB-RF02										
4	T1-LB-E03	3.0mm厚鋁板	EC-DG-D334232-ZD1(閃粉古銅)	2		2	18.762	1.154	2.308	1.154	2.308		LB-RF02										
5	T1-LB-E04	3.0mm厚鋁板	EC-DG-D334232-ZD1(閃粉古銅)	1		1	8.647	1.064	1.064	1.064	1.064		LB-RF02										
6	T1-LB-E05	3.0mm厚鋁板	EC-DG-D334232-ZD1(閃粉古銅)	1		1	6.457	0.794	0.794	0.794	0.794		LB-RF02										
7	T2-LB-E01	3.0mm厚鋁板	EC-DG-D334232-ZD1(閃粉古銅)	1		1	7.534	0.927	0.927	0.927	0.927		LB-RF02										
8	T5-LB-E01	3.0mm厚鋁板	EC-DG-D334232-ZD1(閃粉古銅)	1		1	7.250	0.892	0.892	0.892	0.892		LB-RF02										
9	T5-LB-E02	3.0mm厚鋁板	EC-DG-D334232-ZD1(閃粉古銅)	2		2	10.630	0.654	1.307	0.654	1.307		LB-RF02										
10	T5-LB-E03	3.0mm厚鋁板	EC-DG-D334232-ZD1(閃粉古銅)	1		1	4.954	0.609	0.609	0.609	0.609		LB-RF02										
11	T7-LB-E01	3.0mm厚鋁板	EC-DG-D334232-ZD1(閃粉古銅)	1		1	8.274	1.018	1.018	1.018	1.018		LB-RF02										
12	T7-LB-E02	3.0mm厚鋁板	EC-DG-D334232-ZD1(閃粉古銅)	1		1	9.458	1.163	1.163	1.163	1.163		LB-RF02										
13	T7-LB-E03	3.0mm厚鋁板	EC-DG-D334232-ZD1(閃粉古銅)	1		1	6.724	0.827	0.827	0.827	0.827		LB-RF02										
14	T1-LB-F01	3.0mm厚鋁板	EC-DG-D334232-ZD1(閃粉古銅)	21		21	198.618	1.163	24.430	1.163	24.430		LB-RF03										
15	T2-LB-F01	3.0mm厚鋁板	EC-DG-D334232-ZD1(閃粉古銅)	20		20	189.160	1.163	23.267	1.163	23.267		LB-RF03										
16	T2-LB-F02	3.0mm厚鋁板	EC-DG-D334232-ZD1(閃粉古銅)	1		1	7.534	0.927	0.927	0.927	0.927		LB-RF03										
17	T2-LB-F03	3.0mm厚鋁板	EC-DG-D334232-ZD1(閃粉古銅)	1		1	5.877	0.723	0.723	0.723	0.723		LB-RF03										
17	T3-LB-F01	3.0mm厚鋁板	EC-DG-D334232-ZD1(閃粉古銅)	20		20	189.160	1.163	23.267	1.163	23.267		LB-RF03										
17	T5-LB-F01	3.0mm厚鋁板	EC-DG-D334232-ZD1(閃粉古銅)	33		33	312.114	1.163	38.390	1.163	38.390		LB-RF03										
17	T5-LB-F02	3.0mm厚鋁板	EC-DG-D334232-ZD1(閃粉古銅)	1		1	3.095	0.381	0.381	0.381	0.381		LB-RF03										
17	T5-LB-F03	3.0mm厚鋁板	EC-DG-D334232-ZD1(閃粉古銅)	1		1	6.055	0.745	0.745	0.745	0.745		LB-RF03										
17	T6-LB-F01	3.0mm厚鋁板	EC-DG-D334232-ZD1(閃粉古銅)	26		26	245.908	1.163	30.247	1.163	30.247		LB-RF03										

BM編號:		工廠號:		J853		計算:		LHR		日期:		2023/4/5		送呈:	
修改版次:		地盤名稱:		錦上路-延平道		核對:		WSH		日期:		2023.4.5		副本:	
項目類別:		廠用鋁板B.M.表		GB攔河鋁板(T1~T7)		A/C Code:		總V.F.:		日期:		總重量:		此BM依據**拆圖資料計算	
序號	修改內容	鋁板圖號	鋁板名稱	顏色	實用	後備	總數	總重量	單件展開面積	總展開面積	單件V.R.	總V.R.	備註	加工圖號	
17		T7-LB-F01	3.0mm厚鋁板	EC-DG-D334232-ZD1(閃粉古銅)	13		13	122.954	1.163	15.123	1.163	15.123		LB-RF03	
17		T7-LB-F02	3.0mm厚鋁板	EC-DG-D334232-ZD1(閃粉古銅)	1		1	6.724	0.827	0.827	0.827	0.827		LB-RF03	
17		T1-LB-G01	3.0mm厚鋁板	EC-DG-D334232-ZD1(閃粉古銅)	1		1	8.961	1.102	1.102	1.102	1.102		LB-RF04	
17		T1-LB-G02	3.0mm厚鋁板	EC-DG-D334232-ZD1(閃粉古銅)	1		1	8.274	1.018	1.018	1.018	1.018		LB-RF04	
17		T1-LB-G03	3.0mm厚鋁板	EC-DG-D334232-ZD1(閃粉古銅)	1		1	9.381	1.154	1.154	1.154	1.154		LB-RF04	
17		T1-LB-G04	3.0mm厚鋁板	EC-DG-D334232-ZD1(閃粉古銅)	1		1	8.647	1.064	1.064	1.064	1.064		LB-RF04	
17		T1-LB-G05	3.0mm厚鋁板	EC-DG-D334232-ZD1(閃粉古銅)	1		1	6.457	0.794	0.794	0.794	0.794		LB-RF04	
17		T2-LB-G01	3.0mm厚鋁板	EC-DG-D334232-ZD1(閃粉古銅)	1		1	8.055	0.991	0.991	0.991	0.991		LB-RF04	
17		T5-LB-G01	3.0mm厚鋁板	EC-DG-D334232-ZD1(閃粉古銅)	1		1	6.386	0.786	0.786	0.786	0.786		LB-RF04	
17		T5-LB-G02	3.0mm厚鋁板	EC-DG-D334232-ZD1(閃粉古銅)	1		1	5.907	0.727	0.727	0.727	0.727		LB-RF04	
17		T5-LB-G03	3.0mm厚鋁板	EC-DG-D334232-ZD1(閃粉古銅)	1		1	6.013	0.740	0.740	0.740	0.740		LB-RF04	
17		T7-LB-G01	3.0mm厚鋁板	EC-DG-D334232-ZD1(閃粉古銅)	1		1	6.943	0.854	0.854	0.854	0.854		LB-RF04	
17		T7-LB-G02	3.0mm厚鋁板	EC-DG-D334232-ZD1(閃粉古銅)	1		1	7.238	0.890	0.890	0.890	0.890		LB-RF04	
17		T7-LB-G03	3.0mm厚鋁板	EC-DG-D334232-ZD1(閃粉古銅)	1		1	9.458	1.163	1.163	1.163	1.163		LB-RF04	
17		T7-LB-G04	3.0mm厚鋁板	EC-DG-D334232-ZD1(閃粉古銅)	1		1	5.244	0.645	0.645	0.645	0.645		LB-RF04	
17		T7-LB-G05	3.0mm厚鋁板	EC-DG-D334232-ZD1(閃粉古銅)	1		1	6.724	0.827	0.827	0.827	0.827		LB-RF04	
17		T1-LB-H01	3.0mm厚鋁板	EC-DG-D334232-ZD1(閃粉古銅)	1		1	7.618	0.937	0.937	0.937	0.937		LB-RF05	
17		T1-LB-H02	3.0mm厚鋁板	EC-DG-D334232-ZD1(閃粉古銅)	1		1	8.680	1.068	1.068	1.068	1.068		LB-RF05	
17		T2-LB-J01	3.0mm厚鋁板	EC-DG-D334232-ZD1(閃粉古銅)	1		1	8.020	0.986	0.986	0.986	0.986		LB-RF06	
17		T2-LB-J02	3.0mm厚鋁板	EC-DG-D334232-ZD1(閃粉古銅)	1		1	9.127	1.123	1.123	1.123	1.123		LB-RF06	
17		T3-LB-J01	3.0mm厚鋁板	EC-DG-D334232-ZD1(閃粉古銅)	1		1	6.688	0.823	0.823	0.823	0.823		LB-RF06	
17		T3-LB-J02	3.0mm厚鋁板	EC-DG-D334232-ZD1(閃粉古銅)	1		1	9.422	1.159	1.159	1.159	1.159		LB-RF06	

5

 <b>美特鋁質</b> 有限公司 MIDI Aluminum Fabricator Ltd.		工 程 號:	J853	計算:	LHR	日期:	2023/4/5	送呈:						
		地盤名稱:	錦上路-延平道	核對:	WSH	日期:	2023.4.5	副本:						
		項目類別:	(GB)攔河鋁板 (T1~T7)	A/C Code:	總V.F.:	日期:	總重量:	此BOM依據**拆圖資料計算						
		修改版次:			總V.F.:	416.43	3385.61							
序號	修改內容	鋁板圖號	鋁板名稱	顏色	實用	後備	總數	總重量	單件展開面積	總展開面積	單件V.F.	總V.F.	備註	加工圖號
平方米														
17		T5-LB-101	3.0mm厚鋁板	EC-DG-D334232-ZD1(閃粉古銅)	1		1	5.871	0.722	0.722	0.722	0.722		LB-RF06
17		T6-LB-101	3.0mm厚鋁板	EC-DG-D334232-ZD1(閃粉古銅)	1		1	6.682	0.822	0.822	0.822	0.822		LB-RF06
17		T6-LB-102	3.0mm厚鋁板	EC-DG-D334232-ZD1(閃粉古銅)	1		1	2.474	0.304	0.304	0.304	0.304		LB-RF06
17		T2-LB-K01	3.0mm厚鋁板	EC-DG-D334232-ZD1(閃粉古銅)	1		1	7.954	0.978	0.978	0.978	0.978		LB-RF07
17		T2-LB-L01	3.0mm厚鋁板	EC-DG-D334232-ZD1(閃粉古銅)	1		1	6.752	0.831	0.831	0.831	0.831		LB-RF08
17		T2-LB-M01	3.0mm厚鋁板	EC-DG-D334232-ZD1(閃粉古銅)	1		1	6.838	0.841	0.841	0.841	0.841		LB-RF09
17		T2-LB-N01	3.0mm厚鋁板	EC-DG-D334232-ZD1(閃粉古銅)	1		1	6.860	0.844	0.844	0.844	0.844		LB-RF10
17		T2-LB-N02	3.0mm厚鋁板	EC-DG-D334232-ZD1(閃粉古銅)	1		1	7.147	0.879	0.879	0.879	0.879		LB-RF10
17		T2-LB-P01	3.0mm厚鋁板	EC-DG-D334232-ZD1(閃粉古銅)	1		1	9.162	1.127	1.127	1.127	1.127		LB-RF11
17		T3-LB-P01	3.0mm厚鋁板	EC-DG-D334232-ZD1(閃粉古銅)	1		1	6.724	0.827	0.827	0.827	0.827		LB-RF11
17		T3-LB-P02	3.0mm厚鋁板	EC-DG-D334232-ZD1(閃粉古銅)	1		1	9.458	1.163	1.163	1.163	1.163		LB-RF11
17		T5-LB-P01	3.0mm厚鋁板	EC-DG-D334232-ZD1(閃粉古銅)	1		1	5.907	0.727	0.727	0.727	0.727		LB-RF11
17		T6-LB-P01	3.0mm厚鋁板	EC-DG-D334232-ZD1(閃粉古銅)	1		1	6.724	0.827	0.827	0.827	0.827		LB-RF11
17		T7-LB-P01	3.0mm厚鋁板	EC-DG-D334232-ZD1(閃粉古銅)	1		1	6.422	0.790	0.790	0.790	0.790		LB-RF11
17		T5-LB-Q01	3.0mm厚鋁板	EC-DG-D334232-ZD1(閃粉古銅)	1		1	4.031	0.496	0.496	0.496	0.496		LB-RF12
17		T5-LB-Q02	3.0mm厚鋁板	EC-DG-D334232-ZD1(閃粉古銅)	1		1	10.050	1.236	1.236	1.236	1.236		LB-RF12
17		T5-LB-Q03	3.0mm厚鋁板	EC-DG-D334232-ZD1(閃粉古銅)	1		1	11.281	1.388	1.388	1.388	1.388		LB-RF12
17		T7-LB-Q01	3.0mm厚鋁板	EC-DG-D334232-ZD1(閃粉古銅)	1		1	9.458	1.163	1.163	1.163	1.163		LB-RF12
17		T5-LB-R01	3.0mm厚鋁板	EC-DG-D334232-ZD1(閃粉古銅)	1		1	6.872	0.845	0.845	0.845	0.845		LB-RF13
17		T5-LB-R02	3.0mm厚鋁板	EC-DG-D334232-ZD1(閃粉古銅)	1		1	5.315	0.654	0.654	0.654	0.654		LB-RF13
17		T5-LB-R03	3.0mm厚鋁板	EC-DG-D334232-ZD1(閃粉古銅)	1		1	7.102	0.874	0.874	0.874	0.874		LB-RF13
17		T5-LB-R04	3.0mm厚鋁板	EC-DG-D334232-ZD1(閃粉古銅)	1		1	6.795	0.836	0.836	0.836	0.836		LB-RF13

6

 <b>美特鋁質</b> 有限公司 MIDI Aluminum Fabricator Ltd.		工程號:	J853	計算:	LHR	日期:	2023/4/5	送呈:					
地盤名稱:		錦上路-延平道		核對:	WSH	日期:	2023.4.5	副本:					
項目類別:		GB攔河鋁板 (T1~T7)		A/C Code :	總V.F.:	日期:	總重量:	此BIM依據**拆圖資料計算					
修改板次:				實用	後備	總數	總重量	單件展開面積	總展開面積	單件V.F.	總V.F.	備註	
序號	修改內容	鋁板圖號	鋁板名稱	顏色	實用	後備	總數	總重量	單件展開面積	總展開面積	單件V.F.	總V.F.	備註
17		T7-LB-R01	3.0mm厚鋁板	EC-DG-D334232-ZD1(閃粉古銅)	1		1	10.198	1.254	1.254	1.254	1.254	LB-RF13
17		T7-LB-R02	3.0mm厚鋁板	EC-DG-D334232-ZD1(閃粉古銅)	1		1	10.056	1.237	1.237	1.237	1.237	LB-RF13
17		T7-LB-R03	3.0mm厚鋁板	EC-DG-D334232-ZD1(閃粉古銅)	1		1	8.203	1.009	1.009	1.009	1.009	LB-RF13
17		T5-LB-S01	3.0mm厚鋁板	EC-DG-D334232-ZD1(閃粉古銅)	1		1	5.593	0.688	0.688	0.688	0.688	LB-RF14
17		T5-LB-T01	3.0mm厚鋁板	EC-DG-D334232-ZD1(閃粉古銅)	1		1	5.706	0.702	0.702	0.702	0.702	LB-RF15
17		T5-LB-U01	3.0mm厚鋁板	EC-DG-D334232-ZD1(閃粉古銅)	1		1	4.954	0.609	0.609	0.609	0.609	LB-RF16
17		T5-LB-V01	3.0mm厚鋁板	EC-DG-D334232-ZD1(閃粉古銅)	1		1	6.055	0.745	0.745	0.745	0.745	LB-RF17
17		T5-LB-W01	3.0mm厚鋁板	EC-DG-D334232-ZD1(閃粉古銅)	1		1	11.234	1.382	1.382	1.382	1.382	LB-RF18
17		T7-LB-X01	3.0mm厚鋁板	EC-DG-D334232-ZD1(閃粉古銅)	1		1	8.718	1.072	1.072	1.072	1.072	LB-RF19
17		T7-LB-X02	3.0mm厚鋁板	EC-DG-D334232-ZD1(閃粉古銅)	1		1	12.772	1.571	1.571	1.571	1.571	LB-RF19
17		T7-LB-Y01	3.0mm厚鋁板	EC-DG-D334232-ZD1(閃粉古銅)	1		1	13.749	1.691	1.691	1.691	1.691	LB-RF20
17		T2-ST01-01	3.0mm厚鋁板	EC-DG-D334232-ZD1(閃粉古銅)	1		1	9.761	1.201	1.201	1.201	1.201	LB-ST01
17		T2-ST01-02	3.0mm厚鋁板	EC-DG-D334232-ZD1(閃粉古銅)	2		2	13.022	0.801	1.602	0.801	1.602	LB-ST01
17		T2-ST01-03	3.0mm厚鋁板	EC-DG-D334232-ZD1(閃粉古銅)	2		2	16.663	1.025	2.050	1.025	2.050	LB-ST01
17		T2-ST01-04	3.0mm厚鋁板	EC-DG-D334232-ZD1(閃粉古銅)	2		2	18.805	1.157	2.313	1.157	2.313	LB-ST01
17		T3-ST01-01	3.0mm厚鋁板	EC-DG-D334232-ZD1(閃粉古銅)	1		1	9.302	1.144	1.144	1.144	1.144	LB-ST01
17		T3-ST01-02	3.0mm厚鋁板	EC-DG-D334232-ZD1(閃粉古銅)	2		2	13.054	0.803	1.606	0.803	1.606	LB-ST01
17		T3-ST01-03	3.0mm厚鋁板	EC-DG-D334232-ZD1(閃粉古銅)	2		2	16.716	1.028	2.056	1.028	2.056	LB-ST01
17		T3-ST01-04	3.0mm厚鋁板	EC-DG-D334232-ZD1(閃粉古銅)	2		2	18.805	1.157	2.313	1.157	2.313	LB-ST01
17		T5-ST01-01	3.0mm厚鋁板	EC-DG-D334232-ZD1(閃粉古銅)	1		1	6.569	0.808	0.808	0.808	0.808	LB-ST01
17		T5-ST01-02	3.0mm厚鋁板	EC-DG-D334232-ZD1(閃粉古銅)	1		1	7.176	0.883	0.883	0.883	0.883	LB-ST01
17		T5-ST01-03	3.0mm厚鋁板	EC-DG-D334232-ZD1(閃粉古銅)	1		1	9.086	1.118	1.118	1.118	1.118	LB-ST01

 <b>美特鋁質</b> 有限公司 MIDI Aluminum Fabricator Ltd.		工程號:	J853	計算:	LHR	日期:	2023/4/5	送呈:						
		地盤名稱:	錦上路-延平道	核對:	WSH	日期:	2023.4.5	副本:						
		項目類別:	GB欄河鋁板 (T1~T7)	A/C Code:	總V.F.:	日期:	總重量:	此BM依據**拆圖資料計算						
		修改版次:			總V.F.:	416.43	3385.61							
BM編號:	廠用鋁板B.M.表													
序號	修改內容	鋁板圖號	鋁板名稱	顏色	實用	後備	總數	總重量	單件展開面積	總展開面積	單件V.F.	總V.F.	備註	加工圖號
平方米														
17		T5-ST01-04	3.0mm厚鋁板	EC-DG-D334232-ZD1(閃粉古銅)	1		1	5.989	0.737	0.737	0.737	0.737		LB-ST01
17		T5-ST01-05	3.0mm厚鋁板	EC-DG-D334232-ZD1(閃粉古銅)	1		1	7.308	0.899	0.899	0.899	0.899		LB-ST01
17		T5-ST01-06	3.0mm厚鋁板	EC-DG-D334232-ZD1(閃粉古銅)	1		1	6.595	0.811	0.811	0.811	0.811		LB-ST01
17		T6-ST01-01	3.0mm厚鋁板	EC-DG-D334232-ZD1(閃粉古銅)	1		1	7.176	0.883	0.883	0.883	0.883		LB-ST01A
17		T6-ST01-02	3.0mm厚鋁板	EC-DG-D334232-ZD1(閃粉古銅)	1		1	9.086	1.118	1.118	1.118	1.118		LB-ST01A
17		T6-ST01-03	3.0mm厚鋁板	EC-DG-D334232-ZD1(閃粉古銅)	1		1	6.859	0.844	0.844	0.844	0.844		LB-ST01A
17		T6-ST01-04	3.0mm厚鋁板	EC-DG-D334232-ZD1(閃粉古銅)	2		2	14.141	0.870	1.739	0.870	1.739		LB-ST01A
17		T6-ST01-05	3.0mm厚鋁板	EC-DG-D334232-ZD1(閃粉古銅)	2		2	21.633	1.330	2.661	1.330	2.661		LB-ST01A
17		T6-ST01-06	3.0mm厚鋁板	EC-DG-D334232-ZD1(閃粉古銅)	2		2	20.156	1.240	2.479	1.240	2.479		LB-ST01A
17		T7-ST01-01	3.0mm厚鋁板	EC-DG-D334232-ZD1(閃粉古銅)	1		1	10.817	1.330	1.330	1.330	1.330		LB-ST01A
17		T7-ST01-02	3.0mm厚鋁板	EC-DG-D334232-ZD1(閃粉古銅)	1		1	10.078	1.240	1.240	1.240	1.240		LB-ST01A
17		T7-ST01-03	3.0mm厚鋁板	EC-DG-D334232-ZD1(閃粉古銅)	1		1	7.176	0.883	0.883	0.883	0.883		LB-ST01A
17		T2-ST02-01	3.0mm厚鋁板	EC-DG-D334232-ZD1(閃粉古銅)	1		1	9.761	1.201	1.201	1.201	1.201		LB-ST02
17		T2-ST02-02	3.0mm厚鋁板	EC-DG-D334232-ZD1(閃粉古銅)	2		2	13.022	0.801	1.602	0.801	1.602		LB-ST02
17		T2-ST02-03	3.0mm厚鋁板	EC-DG-D334232-ZD1(閃粉古銅)	2		2	16.663	1.025	2.050	1.025	2.050		LB-ST02
17		T2-ST02-04	3.0mm厚鋁板	EC-DG-D334232-ZD1(閃粉古銅)	2		2	18.805	1.157	2.313	1.157	2.313		LB-ST02
17		T3-ST02-01	3.0mm厚鋁板	EC-DG-D334232-ZD1(閃粉古銅)	1		1	9.302	1.144	1.144	1.144	1.144		LB-ST02
17		T3-ST02-02	3.0mm厚鋁板	EC-DG-D334232-ZD1(閃粉古銅)	2		2	13.054	0.803	1.606	0.803	1.606		LB-ST02
17		T3-ST02-03	3.0mm厚鋁板	EC-DG-D334232-ZD1(閃粉古銅)	2		2	16.716	1.028	2.056	1.028	2.056		LB-ST02
17		T3-ST02-04	3.0mm厚鋁板	EC-DG-D334232-ZD1(閃粉古銅)	2		2	18.805	1.157	2.313	1.157	2.313		LB-ST02
17		T5-ST02-01	3.0mm厚鋁板	EC-DG-D334232-ZD1(閃粉古銅)	1		1	6.569	0.808	0.808	0.808	0.808		LB-ST02
17		T5-ST02-02	3.0mm厚鋁板	EC-DG-D334232-ZD1(閃粉古銅)	1		1	7.176	0.883	0.883	0.883	0.883		LB-ST02



 <b>美特鋁質</b> 有限公司 MIDI Aluminum Fabricator Ltd.		工程號:	J853	計算:	LHR	日期:	2023/4/5	送呈:					
地盤名稱:		錦上路-延平道		核對:	WSH	日期:	2023.4.5	副本:					
項目類別:		GB攔河鋁板 (T1~T7)		A/C Code :	總V.F.:	日期:	416.43	此BIM依據**拆圖資料計算					
修改版次:				實用	後備	總數	總重量	單件展開面積	總展開面積	單件V.R.	總V.R.	備註	
序號	修改內容	鋁板圖號	鋁板名稱	顏色	實用	後備	總數	總重量	單件展開面積	總展開面積	單件V.R.	總V.R.	備註
BIM編號:													
廠用鋁板B.M.表													
17		T5-ST05-01	3.0mm厚鋁板	EC-DG-D334232-ZD1(閃粉古銅)	1		1	8.395	1.033	1.033	1.033	1.033	LB-ST05
17		T5-ST06-01	3.0mm厚鋁板	EC-DG-D334232-ZD1(閃粉古銅)	1		1	8.443	1.038	1.038	1.038	1.038	LB-ST06
17		T2-XT01-01	3.0mm厚鋁板	EC-DG-D334232-ZD1(閃粉古銅)	1		1	12.682	1.560	1.560	1.560	1.560	LB-XT01
17		T2-XT01-02	3.0mm厚鋁板	EC-DG-D334232-ZD1(閃粉古銅)	2		2	17.571	1.081	2.161	1.081	2.161	LB-XT01
17		T2-XT01-03	3.0mm厚鋁板	EC-DG-D334232-ZD1(閃粉古銅)	2		2	21.936	1.349	2.698	1.349	2.698	LB-XT01
17		T2-XT01-04	3.0mm厚鋁板	EC-DG-D334232-ZD1(閃粉古銅)	2		2	24.440	1.503	3.006	1.503	3.006	LB-XT01
17		T3-XT01-01	3.0mm厚鋁板	EC-DG-D334232-ZD1(閃粉古銅)	1		1	12.132	1.492	1.492	1.492	1.492	LB-XT01
17		T3-XT01-02	3.0mm厚鋁板	EC-DG-D334232-ZD1(閃粉古銅)	2		2	17.597	1.082	2.164	1.082	2.164	LB-XT01
17		T3-XT01-03	3.0mm厚鋁板	EC-DG-D334232-ZD1(閃粉古銅)	2		2	21.986	1.352	2.704	1.352	2.704	LB-XT01
17		T3-XT01-04	3.0mm厚鋁板	EC-DG-D334232-ZD1(閃粉古銅)	2		2	24.440	1.503	3.006	1.503	3.006	LB-XT01
17		T5-XT01-01	3.0mm厚鋁板	EC-DG-D334232-ZD1(閃粉古銅)	1		1	8.855	1.089	1.089	1.089	1.089	LB-XT01
17		T5-XT01-02	3.0mm厚鋁板	EC-DG-D334232-ZD1(閃粉古銅)	1		1	9.583	1.179	1.179	1.179	1.179	LB-XT01
17		T5-XT01-03	3.0mm厚鋁板	EC-DG-D334232-ZD1(閃粉古銅)	1		1	12.789	1.573	1.573	1.573	1.573	LB-XT01
17		T5-XT01-04	3.0mm厚鋁板	EC-DG-D334232-ZD1(閃粉古銅)	1		1	8.159	1.004	1.004	1.004	1.004	LB-XT01
17		T5-XT01-05	3.0mm厚鋁板	EC-DG-D334232-ZD1(閃粉古銅)	1		1	9.741	1.198	1.198	1.198	1.198	LB-XT01
17		T5-XT01-06	3.0mm厚鋁板	EC-DG-D334232-ZD1(閃粉古銅)	1		1	8.887	1.093	1.093	1.093	1.093	LB-XT01
17		T6-XT01-01	3.0mm厚鋁板	EC-DG-D334232-ZD1(閃粉古銅)	1		1	9.583	1.179	1.179	1.179	1.179	LB-XT01
17		T6-XT01-02	3.0mm厚鋁板	EC-DG-D334232-ZD1(閃粉古銅)	1		1	12.789	1.573	1.573	1.573	1.573	LB-XT01
17		T6-XT01-03	3.0mm厚鋁板	EC-DG-D334232-ZD1(閃粉古銅)	1		1	9.203	1.132	1.132	1.132	1.132	LB-XT01A
17		T6-XT01-04	3.0mm厚鋁板	EC-DG-D334232-ZD1(閃粉古銅)	2		2	18.912	1.163	2.326	1.163	2.326	LB-XT01A
17		T6-XT01-05	3.0mm厚鋁板	EC-DG-D334232-ZD1(閃粉古銅)	2		2	27.894	1.715	3.431	1.715	3.431	LB-XT01A
17		T6-XT01-06	3.0mm厚鋁板	EC-DG-D334232-ZD1(閃粉古銅)	2		2	26.060	1.603	3.205	1.603	3.205	LB-XT01A

 <b>美特鋁質</b> 有限公司 MIDI Aluminium Fabricator Ltd.		工程號:	J853	計算:	LHR	日期:	2023/4/5	送呈:					
		地盤名稱:	錦上路-延平道	核對:	WSH	日期:	2023.4.5	副本:					
		項目類別:	GB攔河鋁板 (T1~T7)	A/C Code:		日期:							
BM編號:		修改版次:		總V.F.:	416.43	總重量:	3385.61	此BM依據**拆圖資料計算					
序號	修改內容	鋁板圖號	鋁板名稱	顏色	實用	後備	總數	總重量	單件展開面積	總展開面積	單件V.F.	總V.F.	備註
									平方米	平方米	平方米	平方米	加工圖號
17		T7-XT01-01	3.0mm厚鋁板	EC-DG-D334232-ZD1(閃粉古銅)	1		1	13.947	1.715	1.715	1.715	1.715	LB-XT01A
17		T7-XT01-02	3.0mm厚鋁板	EC-DG-D334232-ZD1(閃粉古銅)	1		1	13.030	1.603	1.603	1.603	1.603	LB-XT01A
17		T7-XT01-03	3.0mm厚鋁板	EC-DG-D334232-ZD1(閃粉古銅)	1		1	9.583	1.179	1.179	1.179	1.179	LB-XT01A
17		T2-XT02-01	3.0mm厚鋁板	EC-DG-D334232-ZD1(閃粉古銅)	1		1	12.682	1.560	1.560	1.560	1.560	LB-XT02
17		T2-XT02-02	3.0mm厚鋁板	EC-DG-D334232-ZD1(閃粉古銅)	2		2	17.571	1.081	2.161	1.081	2.161	LB-XT02
17		T2-XT02-03	3.0mm厚鋁板	EC-DG-D334232-ZD1(閃粉古銅)	2		2	21.936	1.349	2.698	1.349	2.698	LB-XT02
17		T2-XT02-04	3.0mm厚鋁板	EC-DG-D334232-ZD1(閃粉古銅)	2		2	24.440	1.503	3.006	1.503	3.006	LB-XT02
17		T3-XT02-01	3.0mm厚鋁板	EC-DG-D334232-ZD1(閃粉古銅)	1		1	12.132	1.492	1.492	1.492	1.492	LB-XT02
17		T3-XT02-02	3.0mm厚鋁板	EC-DG-D334232-ZD1(閃粉古銅)	2		2	17.597	1.082	2.164	1.082	2.164	LB-XT02
17		T3-XT02-03	3.0mm厚鋁板	EC-DG-D334232-ZD1(閃粉古銅)	2		2	21.986	1.352	2.704	1.352	2.704	LB-XT02
17		T3-XT02-04	3.0mm厚鋁板	EC-DG-D334232-ZD1(閃粉古銅)	2		2	24.440	1.503	3.006	1.503	3.006	LB-XT02
17		T5-XT02-01	3.0mm厚鋁板	EC-DG-D334232-ZD1(閃粉古銅)	1		1	8.855	1.089	1.089	1.089	1.089	LB-XT02
17		T5-XT02-02	3.0mm厚鋁板	EC-DG-D334232-ZD1(閃粉古銅)	1		1	9.583	1.179	1.179	1.179	1.179	LB-XT02
17		T5-XT02-03	3.0mm厚鋁板	EC-DG-D334232-ZD1(閃粉古銅)	1		1	12.789	1.573	1.573	1.573	1.573	LB-XT02
17		T5-XT02-04	3.0mm厚鋁板	EC-DG-D334232-ZD1(閃粉古銅)	1		1	8.065	0.992	0.992	0.992	0.992	LB-XT02
17		T5-XT02-05	3.0mm厚鋁板	EC-DG-D334232-ZD1(閃粉古銅)	1		1	9.741	1.198	1.198	1.198	1.198	LB-XT02
17		T5-XT02-06	3.0mm厚鋁板	EC-DG-D334232-ZD1(閃粉古銅)	1		1	8.887	1.093	1.093	1.093	1.093	LB-XT02
17		T6-XT02-01	3.0mm厚鋁板	EC-DG-D334232-ZD1(閃粉古銅)	1		1	9.583	1.179	1.179	1.179	1.179	LB-XT02
17		T6-XT02-02	3.0mm厚鋁板	EC-DG-D334232-ZD1(閃粉古銅)	1		1	12.789	1.573	1.573	1.573	1.573	LB-XT02
17		T6-XT02-03	3.0mm厚鋁板	EC-DG-D334232-ZD1(閃粉古銅)	1		1	9.203	1.132	1.132	1.132	1.132	LB-XT02A
17		T6-XT02-04	3.0mm厚鋁板	EC-DG-D334232-ZD1(閃粉古銅)	2		2	18.912	1.163	2.326	1.163	2.326	LB-XT02A
17		T6-XT02-05	3.0mm厚鋁板	EC-DG-D334232-ZD1(閃粉古銅)	2		2	27.894	1.715	3.431	1.715	3.431	LB-XT02A



BM編號:		工廠號:		計算:		LHR		日期:		2023/4/5		送呈:		
MIDI Aluminum Fabricator Ltd. <td colspan="2">J853</td> <td colspan="2">核對:</td> <td colspan="2">WSH</td> <td colspan="2">日期:</td> <td colspan="2">2023.4.5</td> <td colspan="2">副本:</td>		J853		核對:		WSH		日期:		2023.4.5		副本:		
廠用鋁板B.M.表		錦上路-延平道		A/C Code:		總V.F.:		日期:		3385.61		此BM依據**拆圖資料計算		
序號	修改內容	鋁板圖號	鋁板名稱	顏色	實用	後備	總數	總重量	單件展開面積	總展開面積	單件V.F.	總V.F.	備註	加工圖號
									平方米	平方米	平方米	平方米		
17		T6-XT02-06	3.0mm厚鋁板	EC-DG-D334232-ZD1(閃粉古銅)	2		2	26.060	1.603	3.205	1.603	3.205		LB-XT02A
17		T7-XT02-01	3.0mm厚鋁板	EC-DG-D334232-ZD1(閃粉古銅)	1		1	13.947	1.715	1.715	1.715	1.715		LB-XT02A
17		T7-XT02-02	3.0mm厚鋁板	EC-DG-D334232-ZD1(閃粉古銅)	1		1	13.030	1.603	1.603	1.603	1.603		LB-XT02A
17		T7-XT02-03	3.0mm厚鋁板	EC-DG-D334232-ZD1(閃粉古銅)	1		1	9.583	1.179	1.179	1.179	1.179		LB-XT02A
17		T2-XT03-01	3.0mm厚鋁板	EC-DG-D334232-ZD1(閃粉古銅)	1		1	12.581	1.547	1.547	1.547	1.547		LB-XT03
17		T2-XT03-02	3.0mm厚鋁板	EC-DG-D334232-ZD1(閃粉古銅)	2		2	22.884	1.407	2.815	1.407	2.815		LB-XT03
17		T3-XT03-01	3.0mm厚鋁板	EC-DG-D334232-ZD1(閃粉古銅)	3		3	34.327	1.407	4.222	1.407	4.222		LB-XT03
17		T5-XT03-01	3.0mm厚鋁板	EC-DG-D334232-ZD1(閃粉古銅)	2		2	23.517	1.446	2.893	1.446	2.893		LB-XT03
17		T5-XT03-02	3.0mm厚鋁板	EC-DG-D334232-ZD1(閃粉古銅)	1		1	10.493	1.291	1.291	1.291	1.291		LB-XT03
17		T6-XT03-01	3.0mm厚鋁板	EC-DG-D334232-ZD1(閃粉古銅)	1		1	12.897	1.586	1.586	1.586	1.586		LB-XT03
17		T6-XT03-02	3.0mm厚鋁板	EC-DG-D334232-ZD1(閃粉古銅)	2		2	25.161	1.547	3.095	1.547	3.095		LB-XT03
17		T7-XT03-01	3.0mm厚鋁板	EC-DG-D334232-ZD1(閃粉古銅)	1		1	12.328	1.516	1.516	1.516	1.516		LB-XT03
17		T5-XT04-01	3.0mm厚鋁板	EC-DG-D334232-ZD1(閃粉古銅)	1		1	11.290	1.389	1.389	1.389	1.389		LB-XT04
17		T6-XT04-01	3.0mm厚鋁板	EC-DG-D334232-ZD1(閃粉古銅)	1		1	11.290	1.389	1.389	1.389	1.389		LB-XT04
17		T5-XT05-01	3.0mm厚鋁板	EC-DG-D334232-ZD1(閃粉古銅)	1		1	10.259	1.262	1.262	1.262	1.262		LB-XT05
17		T5-XT06-01	3.0mm厚鋁板	EC-DG-D334232-ZD1(閃粉古銅)	1		1	4.320	0.531	0.531	0.531	0.531		LB-XT06
17		T5-LB-A01	3.0mm厚鋁板	EC-DG-D334232-ZD1(閃粉古銅)	1		1	1.489	0.183	0.183	0.183	0.183		J853-LB-A01
17		T5-LB-A02	3.0mm厚鋁板	EC-DG-D334232-ZD1(閃粉古銅)	1		1	1.452	0.179	0.179	0.179	0.179		J853-LB-A02
17		T5-LB-A03	3.0mm厚鋁板	EC-DG-D334232-ZD1(閃粉古銅)	1		1	1.854	0.228	0.228	0.228	0.228		J853-LB-A03
17		T5-LB-B01	3.0mm厚鋁板	EC-DG-D334232-ZD1(閃粉古銅)	1		1	1.385	0.170	0.170	0.170	0.170		J853-LB-B01
17		T5-LB-B02	3.0mm厚鋁板	EC-DG-D334232-ZD1(閃粉古銅)	1		1	1.326	0.163	0.163	0.163	0.163		J853-LB-B02
17		T5-LB-B03	3.0mm厚鋁板	EC-DG-D334232-ZD1(閃粉古銅)	1		1	1.728	0.213	0.213	0.213	0.213		J853-LB-B03





美特鋁質有限公司  
MIDI Aluminium Fabricator Ltd.

工程號	J853	地盤	延平路
-----	------	----	-----

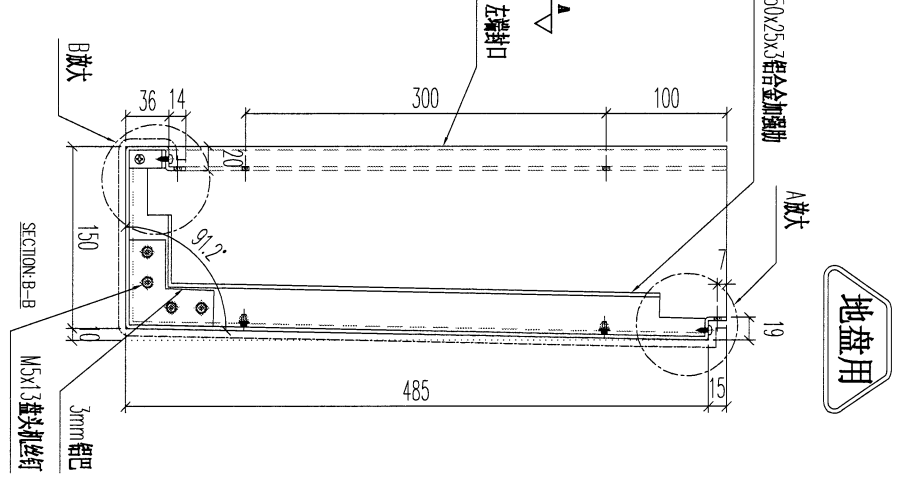
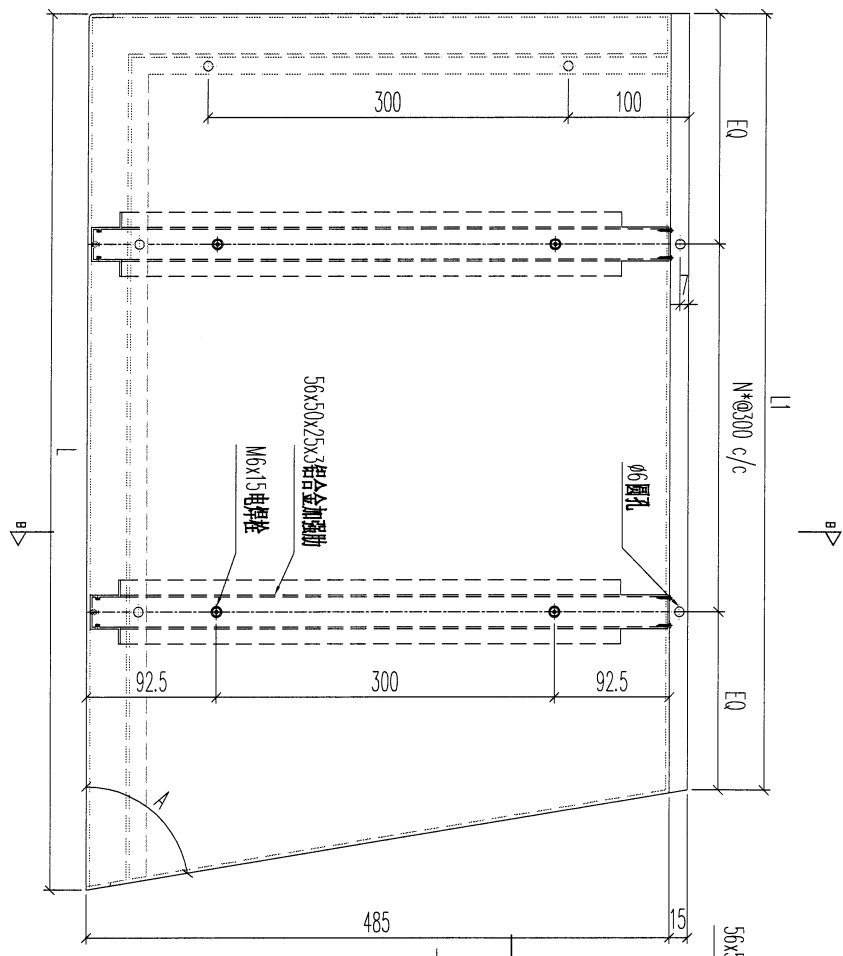
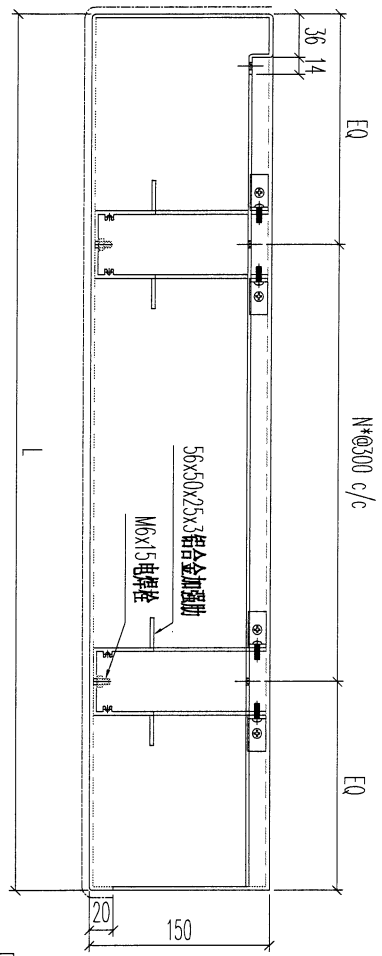
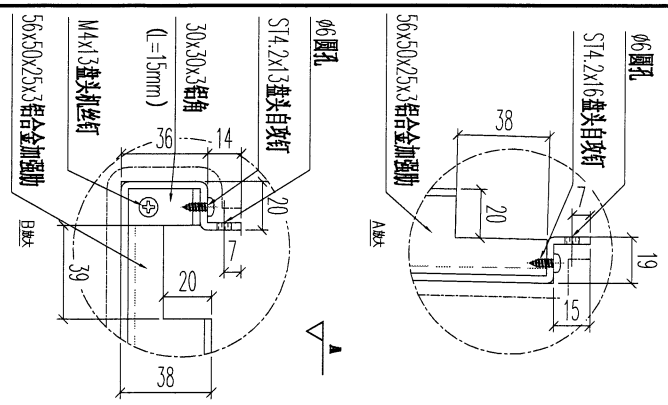

地盤用

序號	物料編號	數量	L	L1	A	EQ	N	安裝位置	樓層
01	T1-LB-D01	1	1515	1011	45	55.5	3	Base-300x4 T1/(ROOF/F)	

名稱	陽台鋁板加工圖	制圖	LHR	修改	
材料	3mm厚鋁板 (3003H14)	復核	-	日期	
顏色	EC-DG-D334232-ZD1(閃粉古銅)	批准		圖號	LB-RF01

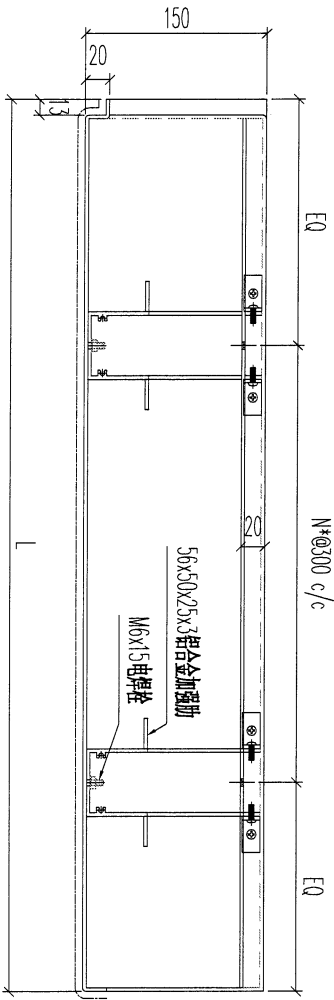
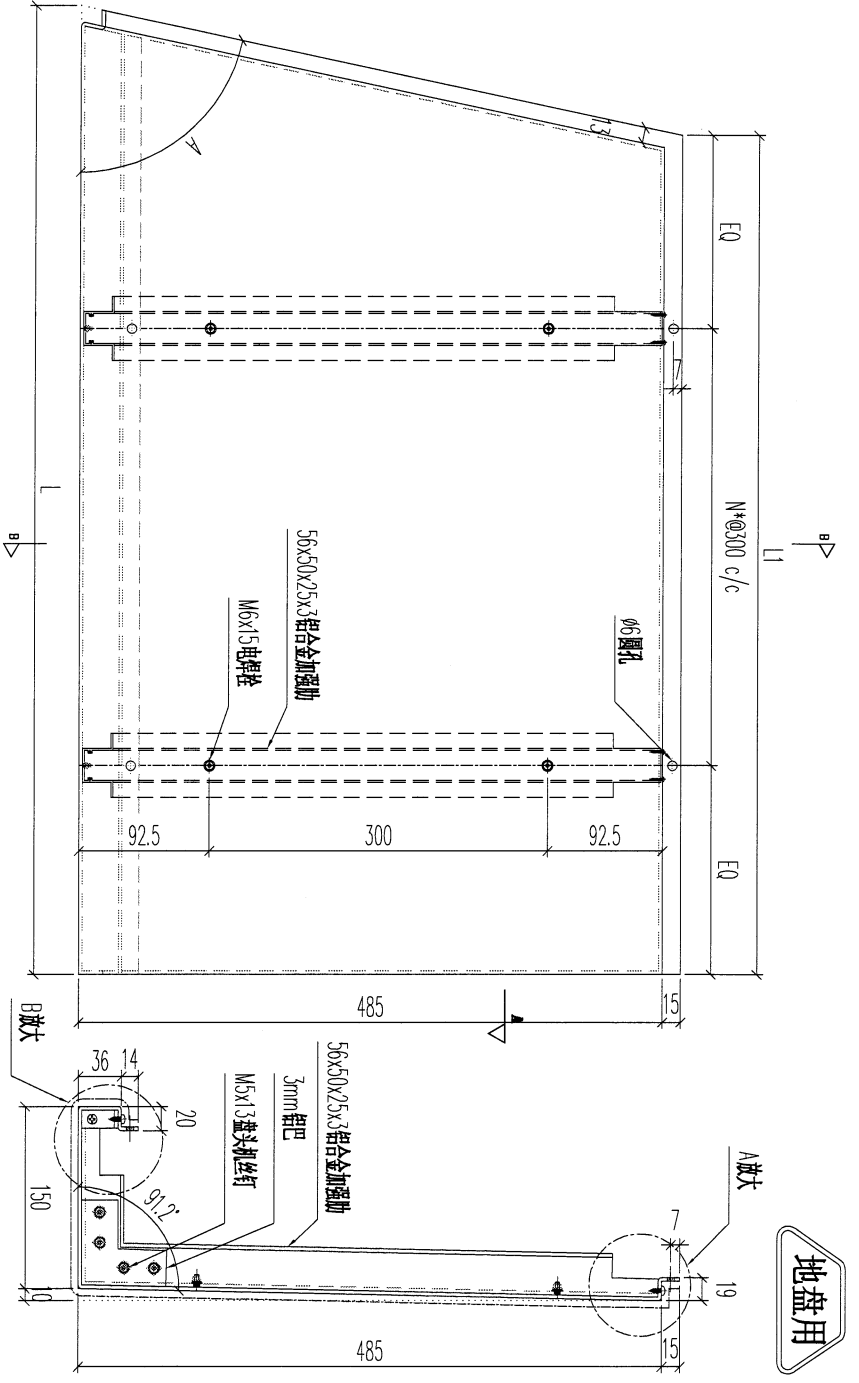
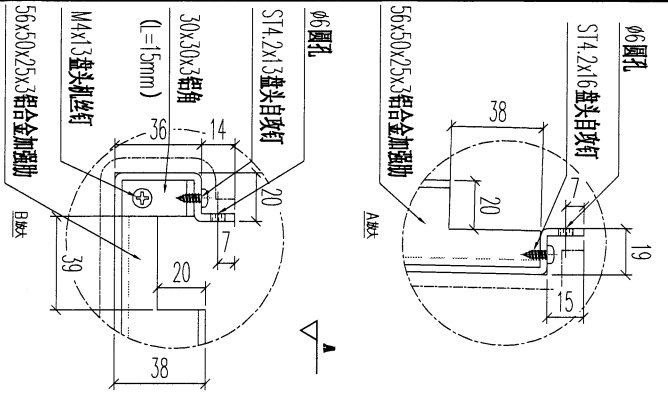

序號	物料編號	數量	L	L1	A	EQ	N	安裝位置	樓層
01	T1-LB-E01	1	1514	1018	45°	59	3	BAL-31054	T1/(ROOF/F)
02	T1-LB-E02	1	1398	898	45°	149	2	BAL-31054	T1/(ROOF/F)
03	T1-LB-E03	2	1585	1085	45°	92.5	3	BAL-31054	T1/(ROOF/F)
04	T1-LB-E04	1	1461	961	45°	80.5	2	BAL-31054	T1/(ROOF/F)
05	T1-LB-E05	1	1091	591	45°	45.5	1	BAL-31054	T1/(ROOF/F)
06	T2-LB-E01	1	1273	773	45°	86.5	2	BAL-31064	T2/(ROOF/F)
07	T5-LB-E01	1	1225	725	45°	212.5	1	BAL-35074	T5/(ROOF/F)
08	T5-LB-E02	2	898	398	45°	49	1	BAL-35074	T5/(ROOF/F)
09	T5-LB-E03	1	837	583	63°	141.5	1	BAL-35074	T5/(ROOF/F)
10	T7-LB-E01	1	1398	898	45°	149	2	BAL-36084	T7/(ROOF/F)
11	T7-LB-E02	1	1598	1098	45°	99	3	BAL-36084	T7/(ROOF/F)
12	T7-LB-E03	1	1136	636	45°	168	1	BAL-36084	T7/(ROOF/F)
		14							

名稱	陽台鋁板加工圖	制圖	LHR	2023.3.27	修改	
材料	3mm厚鋁板 (3003H14)	復核	-	-	日期	
顏色	EC-DG-D334232-ZD1 (閃粉古銅)	批準			圖號	LB-RF02





工程號	J853	地盤	延平路
-----	------	----	-----

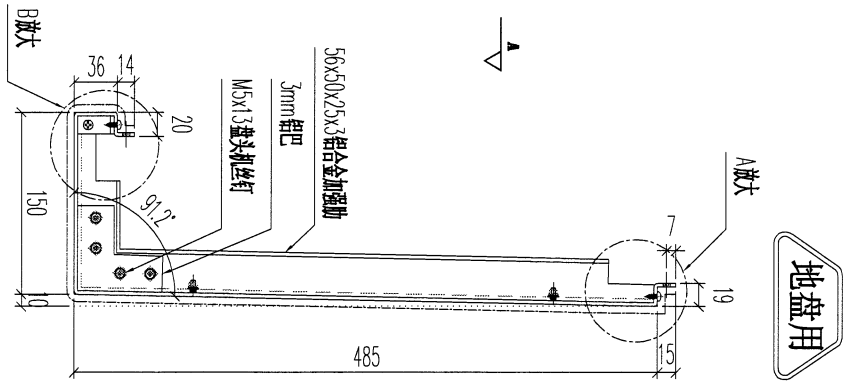
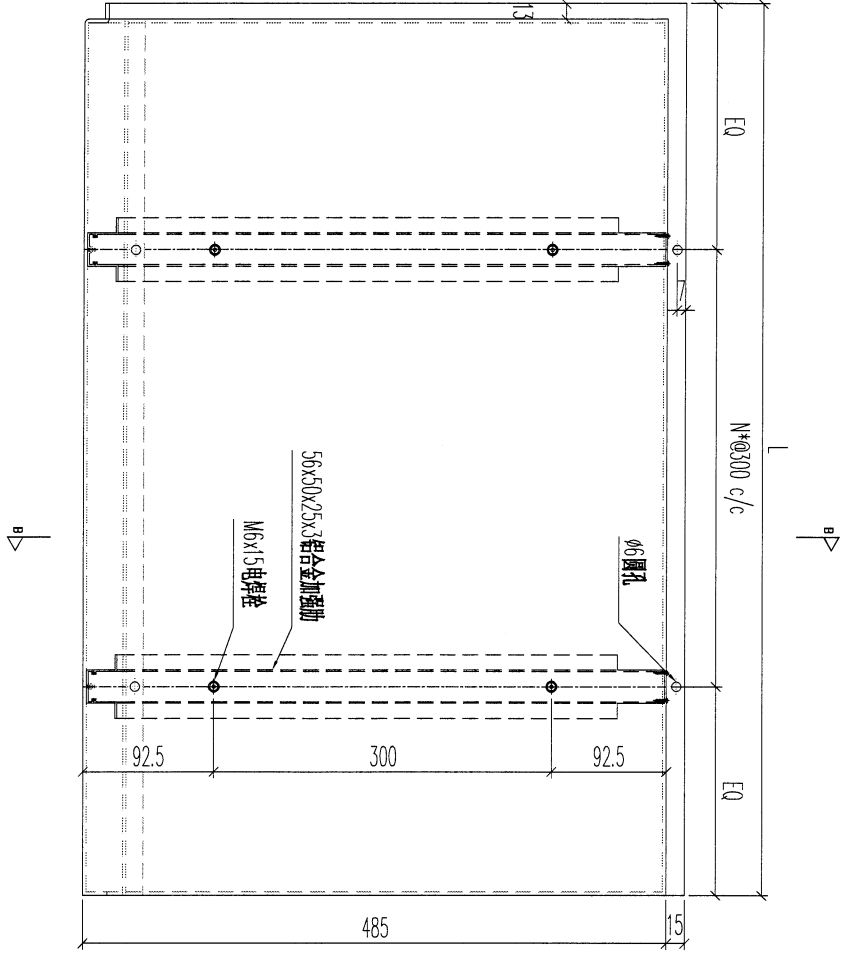
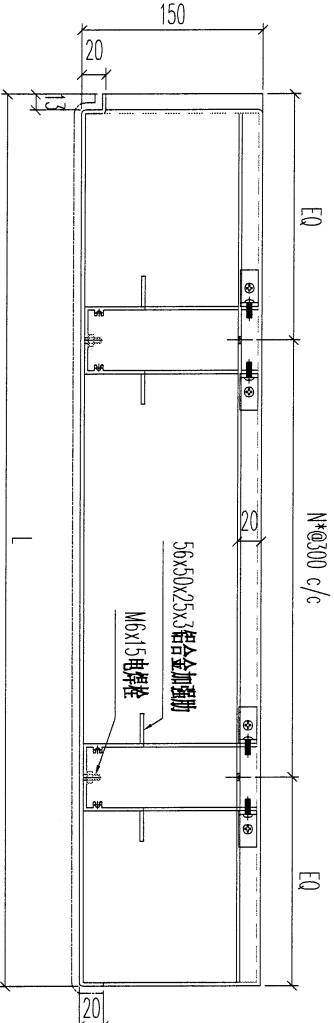
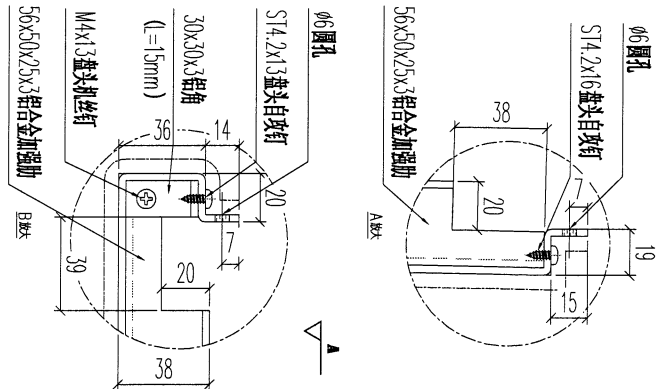

序號	物料編號	數量	L	EQ	N	安裝位置	樓層	
01	T1-LB-F01	21	1598	199	4	BAL-3105d T1/(ROOF/F)		
02	T2-LB-F01	20	1598	199	4	BAL-3206d T2/(ROOF/F)		
03	T2-LB-F02	1	1273	186.5	3	BAL-3206d T2/(ROOF/F)		
04	T2-LB-F03	1	993	196.5	2	BAL-3206d T2/(ROOF/F)		
05	T3-LB-F01	20	1598	199	4	BAL-3305d T3/(ROOF/F)		
06	T5-LB-F01	33	1598	199	4	BAL-3507d T5/(ROOF/F)		
07	T5-LB-F02	1	523	111.5	1	BAL-3507d T5/(ROOF/F)		
08	T5-LB-F03	1	1023	211.5	2	BAL-3507d T5/(ROOF/F)		
09	T7-LB-F01	26	1598	199	4	BAL-3608d T7/(ROOF/F)		
10	T7-LB-F01	13	1598	199	4	BAL-3608d T7/(ROOF/F)		
11	T7-LB-F02	1	1136	118	3	BAL-3608d T7/(ROOF/F)		
		138						

名稱	陽台鋁板加工圖	制圖	LHR	2023.3.27	修改
材料	3mm厚鋁板 (3003H14)	復核	-	-	日期
顏色	EC-DG-D334232-ZD1(閃粉古銅)	批准			圖號 LB-RF03

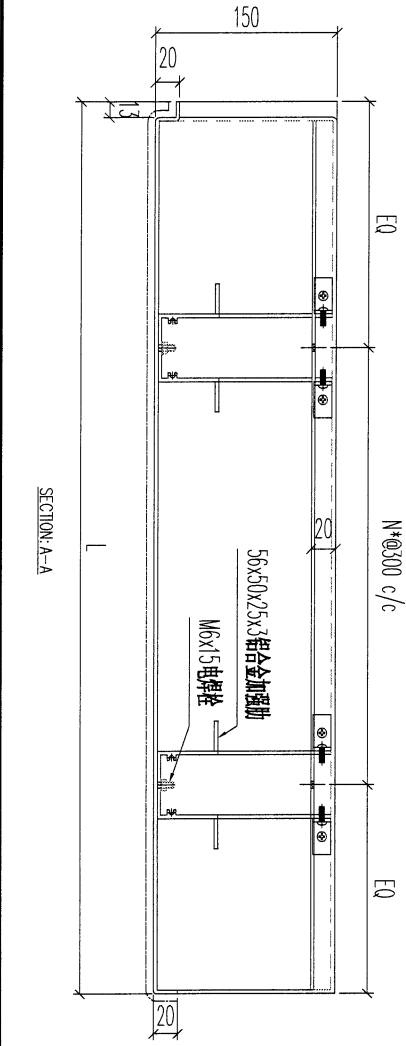
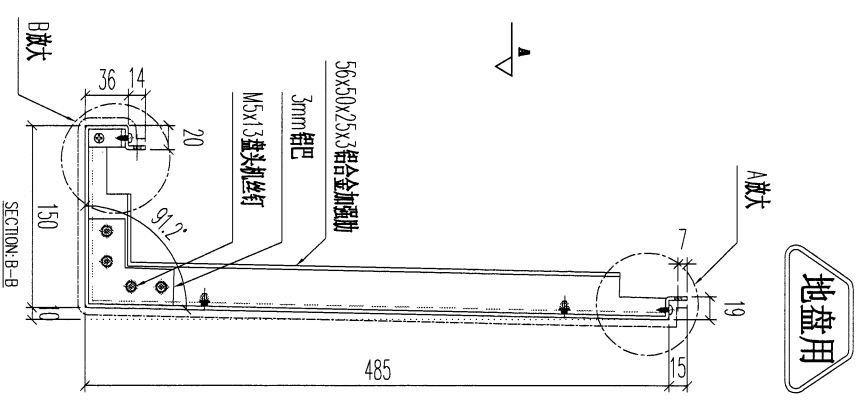
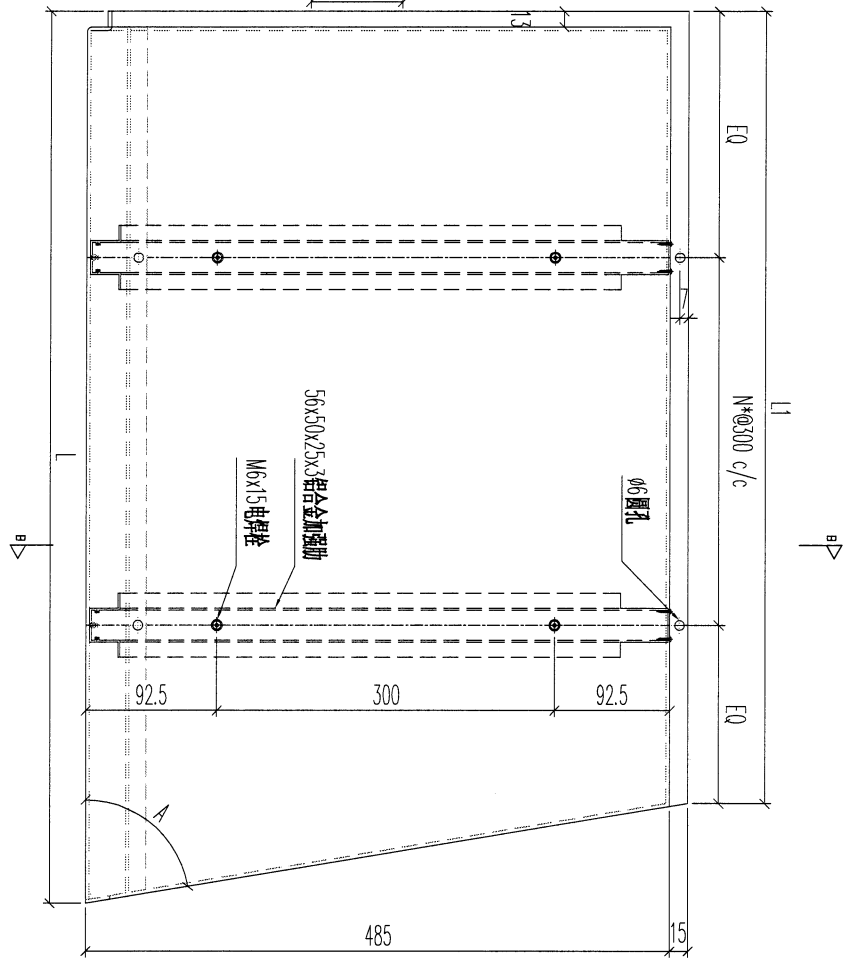
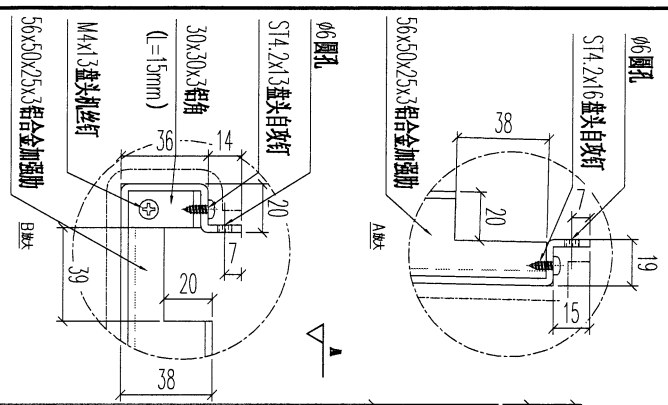

序號	物料編號	數量	L	L1	A	EQ	N	安裝位置	樓層
01	T1-LB-G01	1	1514	1018	45	209	2	BAL-3105d	T1/(ROOF/F)
02	T1-LB-G02	1	1398	898	45	149	2	BAL-3105d	T1/(ROOF/F)
03	T1-LB-G03	1	1585	1085	45	192.5	3	BAL-3105d	T1/(ROOF/F)
04	T1-LB-G04	1	1461	961	45	180.5	2	BAL-3105d	T1/(ROOF/F)
05	T1-LB-G05	1	1091	591	45	145.5	1	BAL-3105d	T1/(ROOF/F)
06	T2-LB-G01	1	1361	861	45	130.5	2	BAL-3096d	T2/(ROOF/F)
07	T5-LB-G01	1	1079	579	45	139.5	1	BAL-3070d	T5/(ROOF/F)
08	T5-LB-G02	1	998	498	45	99	1	BAL-3070d	T5/(ROOF/F)
09	T5-LB-G03	1	1016	516	45	108	1	BAL-3070d	T5/(ROOF/F)
10	T7-LB-G01	1	1173	673	45	186.5	1	BAL-3096d	T7/(ROOF/F)
11	T7-LB-G02	1	1223	723	45	211.5	1	BAL-3096d	T7/(ROOF/F)
12	T7-LB-G03	1	1598	1098	45	199	3	BAL-3096d	T7/(ROOF/F)
13	T7-LB-G04	1	886	386	45	43	1	BAL-3096d	T7/(ROOF/F)
14	T7-LB-G05	1	1136	636	45	168	1	BAL-3096d	T7/(ROOF/F)

名稱	陽台鋁板加工圖	制圖	LHR	2023.3.27	修改	
材料	3mm厚鋁板 (3003H14)	復核	-	-	日期	
顏色	EC-DG-D334232-ZD1 (閃粉古銅)	批准			圖號	LB-RF04





美特鋁質有限公司  
MIDI Aluminium Fabricator Ltd.

工程號	J853	地盤	延平路
-----	------	----	-----

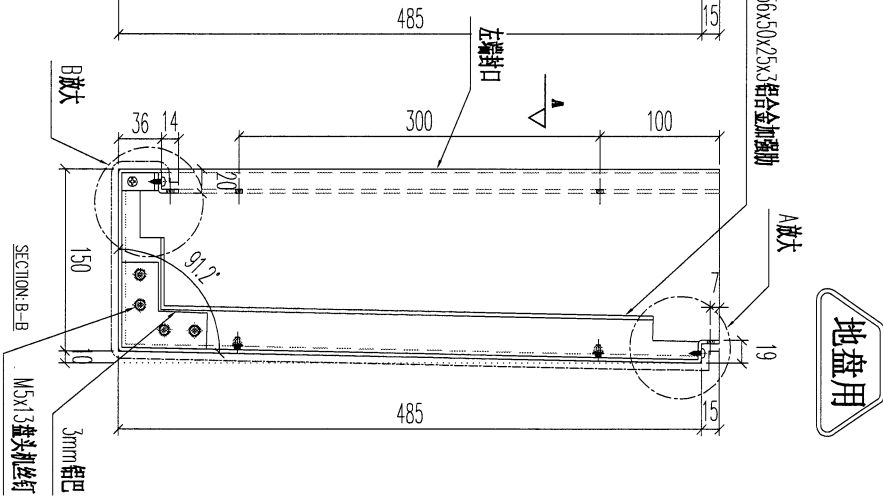
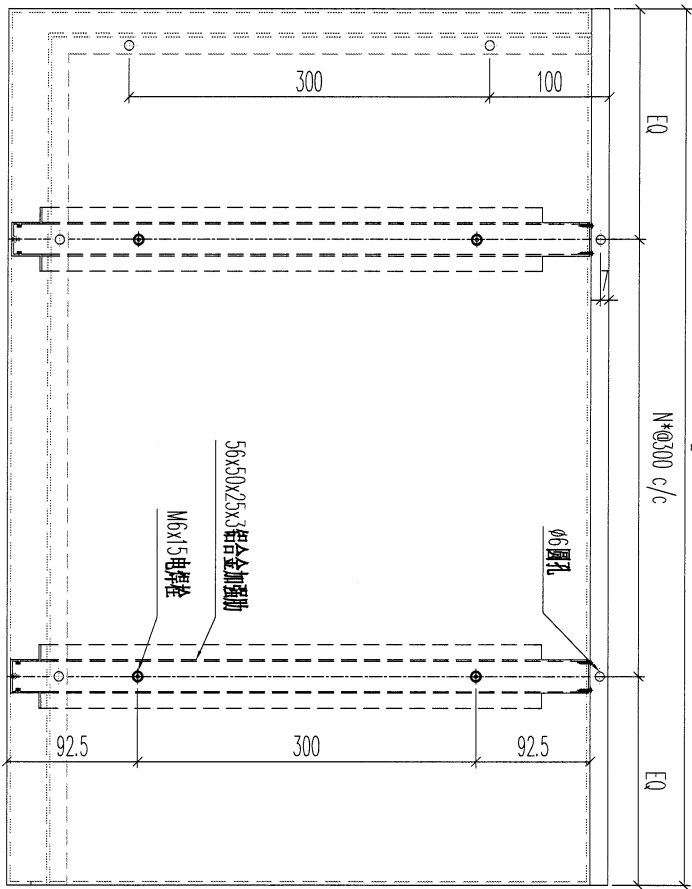
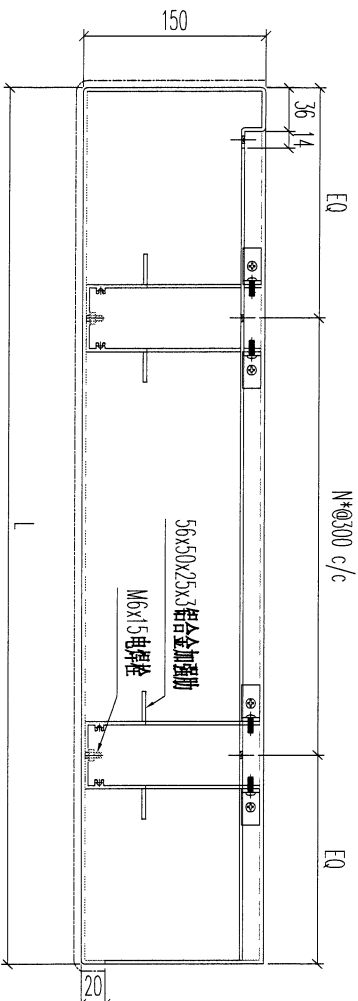
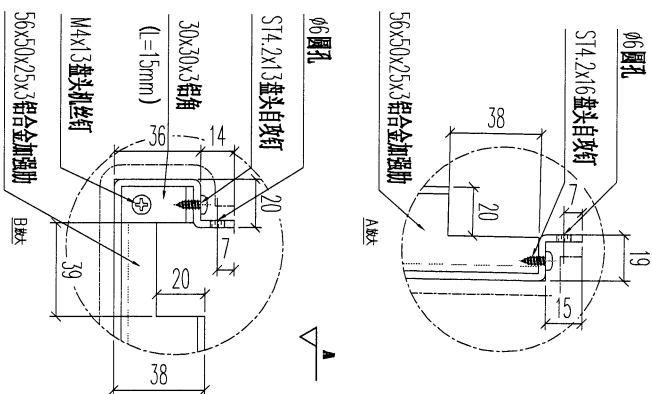

序號	物料編號	數量	L	EQ	N	安裝位置	樓層	
01	T2-LB-101	1	1359	7.5	4	BAL-3206d	T2/(R00F/F)	
02	T2-LB-102	1	1542	171	4	BAL-3206d	T2/(R00F/F)	
03	T3-LB-101	1	1130	165	3	BAL-3305d	T3/(R00F/F)	
04	T3-LB-102	1	1592	196	4	BAL-3305d	T3/(R00F/F)	
05	T5-LB-101	1	992	196	2	BAL-3507d	T5/(R00F/F)	
06	T6-LB-101	1	1129	164.5	3	BAL-3608d	T6/(R00F/F)	
07	T6-LB-102	1	418	59	1	BAL-3608d	T6/(R00F/F)	
		7						

名稱	陽台鋁板加工圖	制圖	LHR	2023.3.27	修改	
材料	3mm厚鋁板 (3003H14)	復核	-	-	日期	
顏色	EC-DG-D334232-ZD1(閃粉古銅)	批准			圖號	LB-RF06



美特鋁質 有限公司  
MIDI Aluminium Fabricator Ltd.

工程號	J853	地盤	延平路
-----	------	----	-----

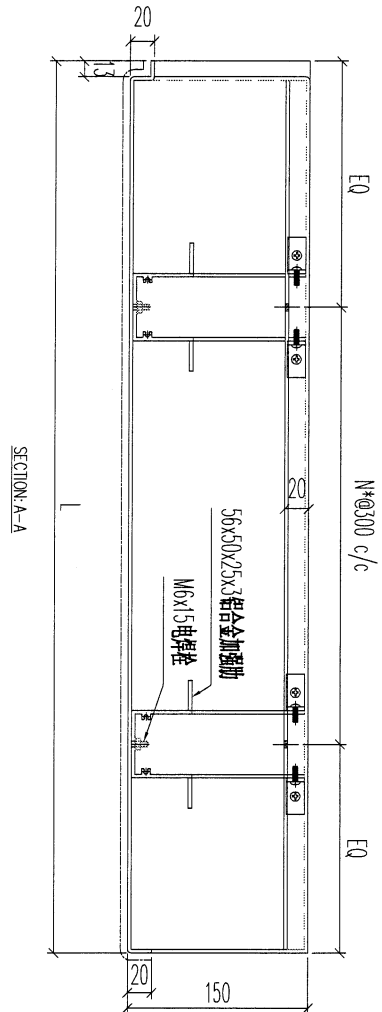
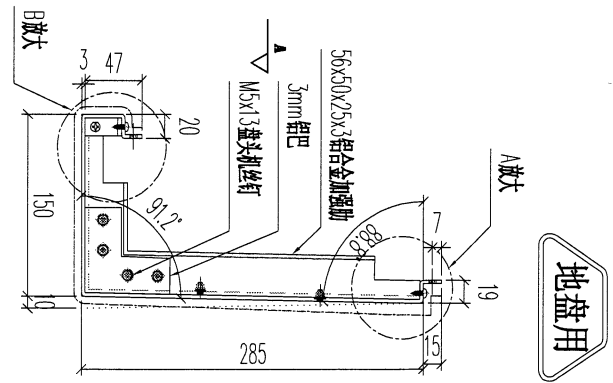
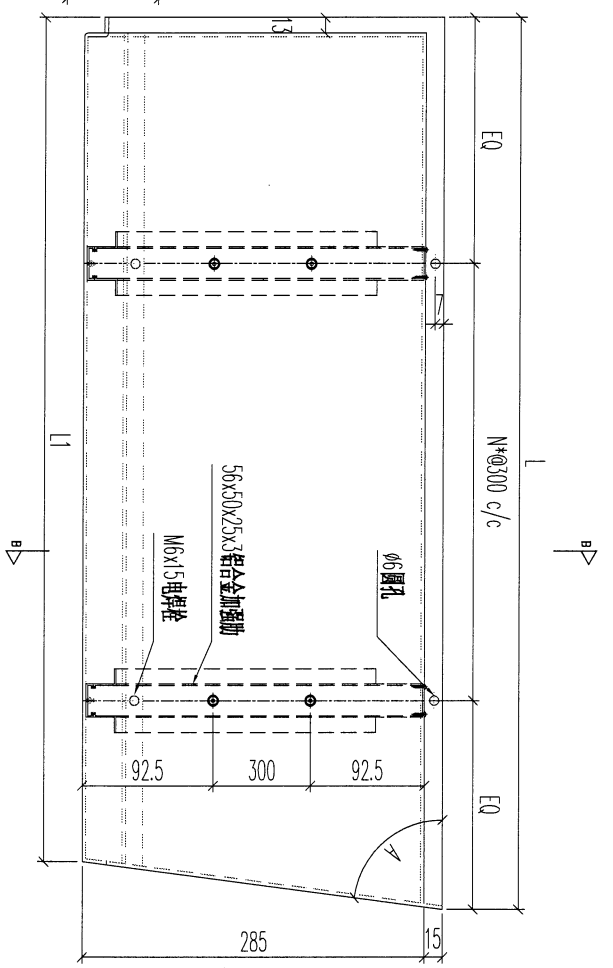
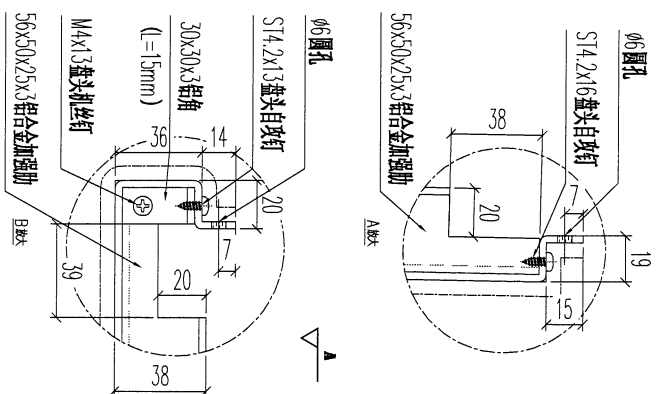

序號	物料編號	數量	L	L1	A	EQ	N	安裝位置	樓層
01	T2-LB-K01	1	1853	1553	45	176	5	PAV-3206d	T2/(ROOF/F)
		1							

名稱	陽台鋁板加工圖	制圖	LHR	2023.3.27	修改	
材料	3mm厚鋁板 (3003H14)	復核	-	-	日期	
顏色	EC-DG-D334232-ZD1(閃粉古銅)	批准			圖號	LB-RF07

20



美特鋁質有限公司  
MIDI Aluminium Fabricator Ltd.

工程號 J853 地盤 延平路

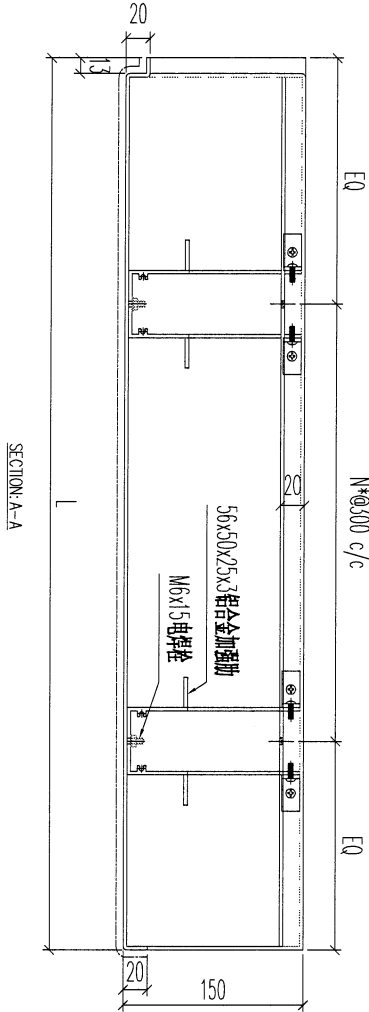
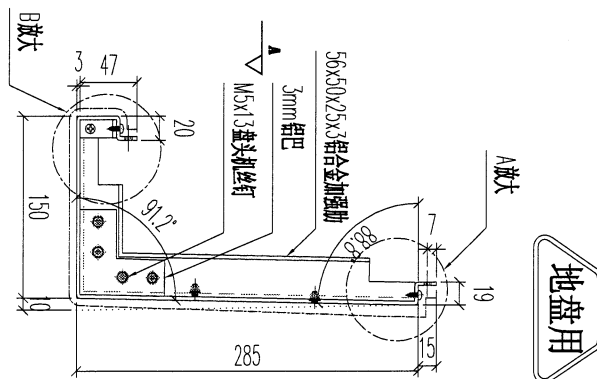
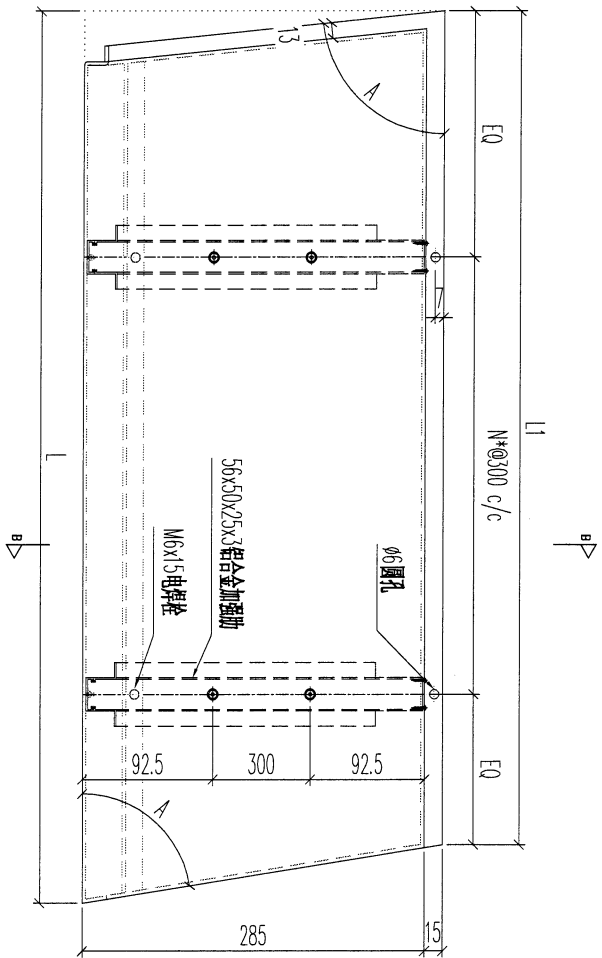
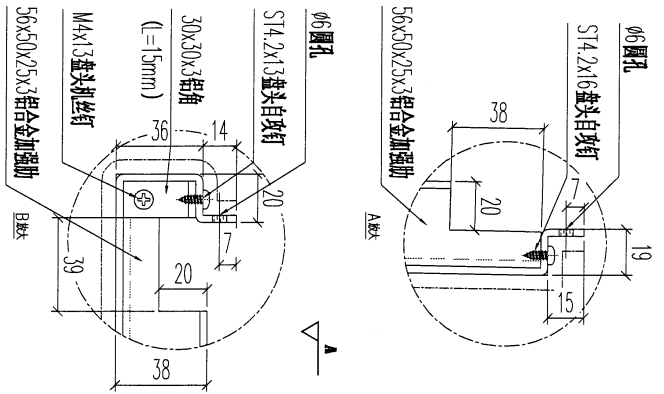

序號	物料編號	數量	L	L1	A	E	Q	N	安裝位置	樓層
01	T2-LB-L01	1	1573	1273	457	186.5	3	PA	-3200d	T2/(ROOF/F)

名稱	陽台鋁板加工圖	制圖	LHR	2023.3.27	修改	
材料	3mm厚鋁板 (3003H14)	復核	-	-	日期	
顏色	EC-DG-D334232-ZD1(閃粉古銅)	批准			圖號	LB-RF08



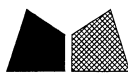

美特鋁質有限公司  
MIDI Aluminium Fabricator Ltd.

工程號	J853	地盤	延平路
-----	------	----	-----

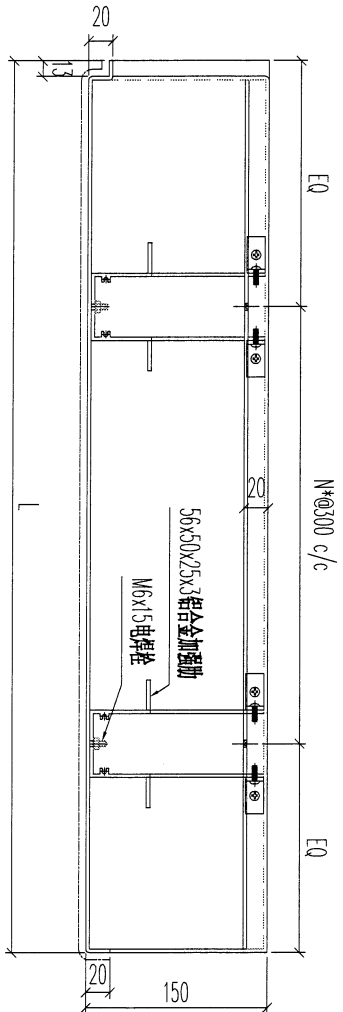
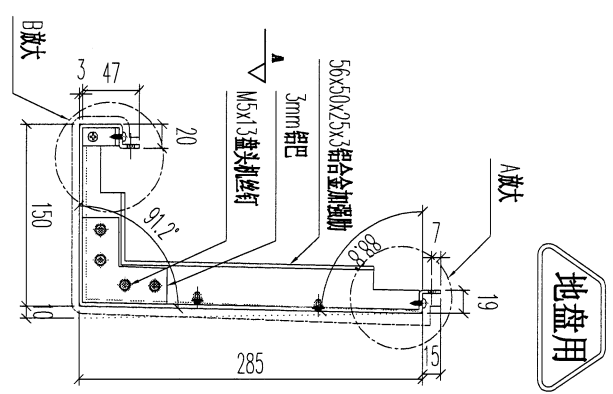
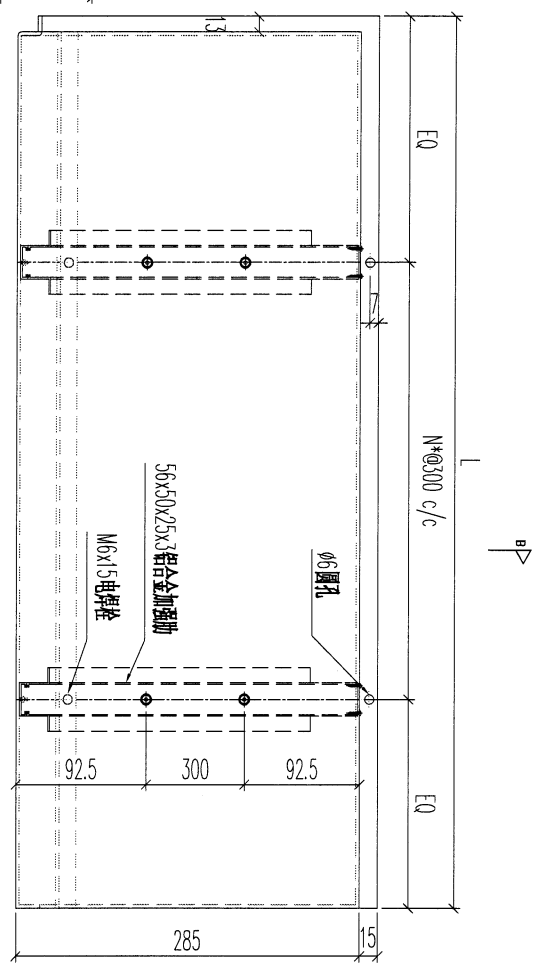
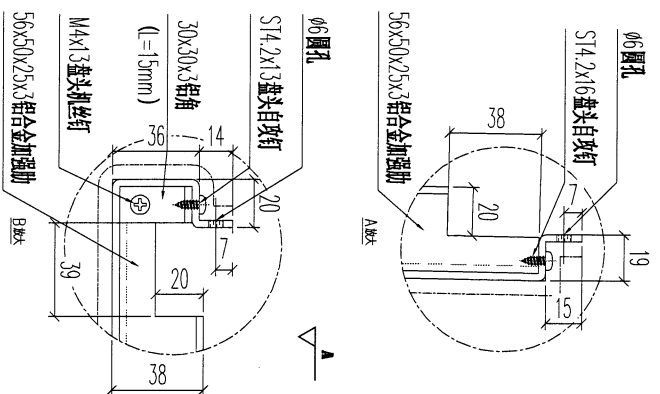

序號	物料編號	數量	L	EQ	N	安裝位置	樓層
01	T2-LB-N01	1	1598	191	4	BAL-3206d T2/(ROOF/F)	
02	T2-LB-N02	1	1665	82.5	5	BAL-3206d T2/(ROOF/F)	

名稱	陽台鋁板加工圖	制圖	LHR	2023.3.27	修改	
材料	3mm厚鋁板 (3003H14)	復核	-	-	日期	
顏色	EC-DG-D334232-ZD1(閃粉古銅)	批准			圖號	LB-RF10





美特鋁質 有限公司  
MIDI Aluminium Fabricator Ltd.

工程號	J853	地盤	延平路
-----	------	----	-----

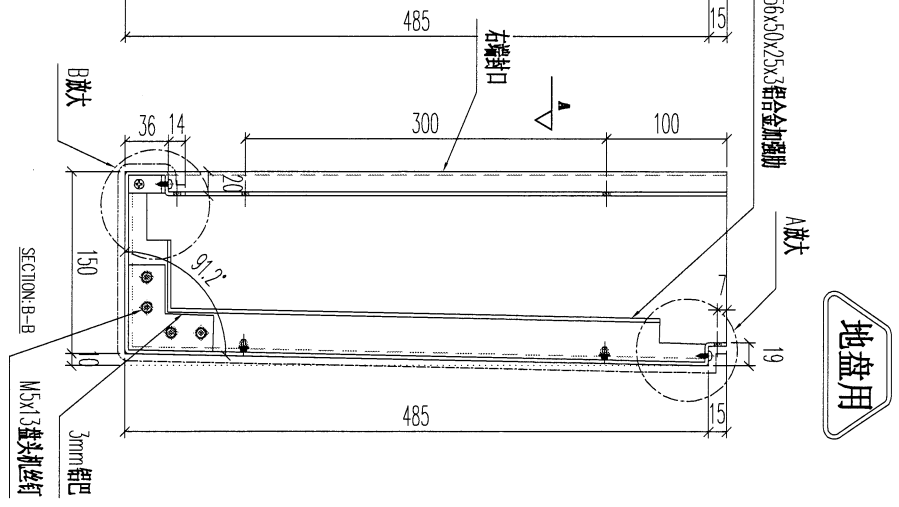
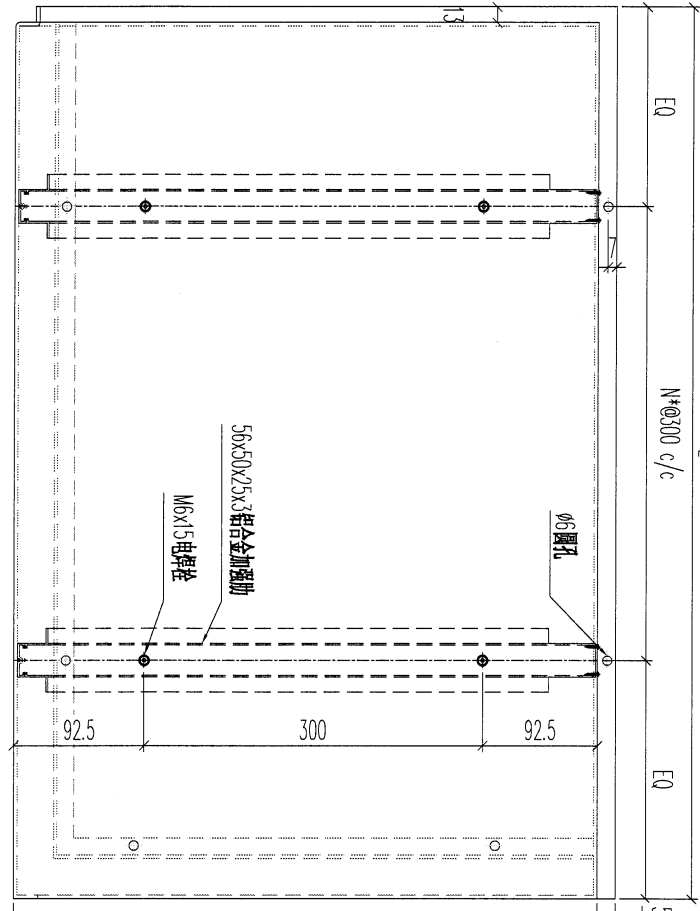
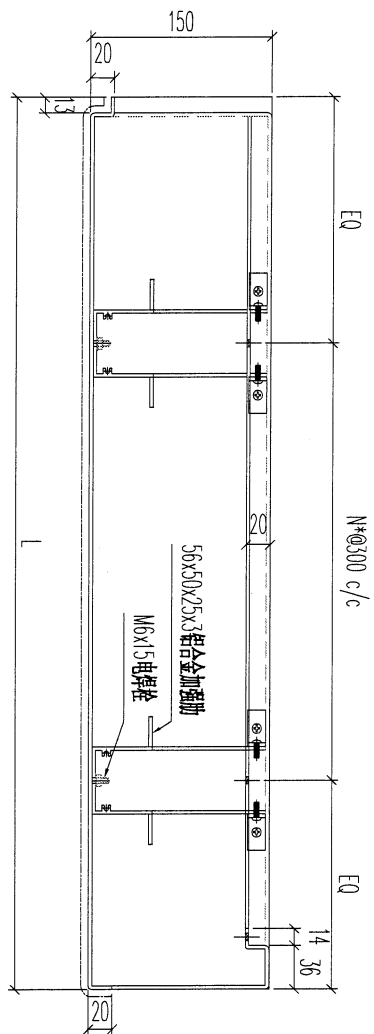
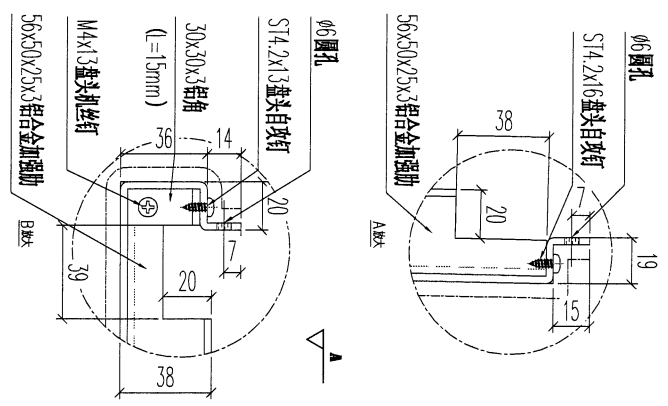

序號	物料編號	數量	L	EQ	N	安裝位置	備註	
01	T2-LB-P01	1	1548	174	4	BAL-3206d	T2/(R00F/F)	
02	T3-LB-P01	1	1136	168	3	BAL-3305d	T3/(R00F/F)	
03	T3-LB-P02	1	1598	199	4	BAL-3305d	T3/(R00F/F)	
04	T5-LB-P01	1	998	199	2	BAL-3507d	T5/(R00F/F)	
05	T6-LB-P01	1	1136	118	3	BAL-3608d	T6/(R00F/F)	
06	T7-LB-P01	1	1085	92.5	3	BAL-3608d	T7/(R00F/F)	
		6						

名稱	陽合鋁板加工圖	制圖	LHR	2023.3.27	修改	
材料	3mm厚鋁板 (3003H14)	復核	-	-	日期	
顏色	EC-DG-D334232-ZD1 (閃粉古銅)	批準			圖號	LB-RF11



美特鋁質有限公司  
MIDI Aluminium Fabricator Ltd.

工程號	J853	地盤	延平路
-----	------	----	-----

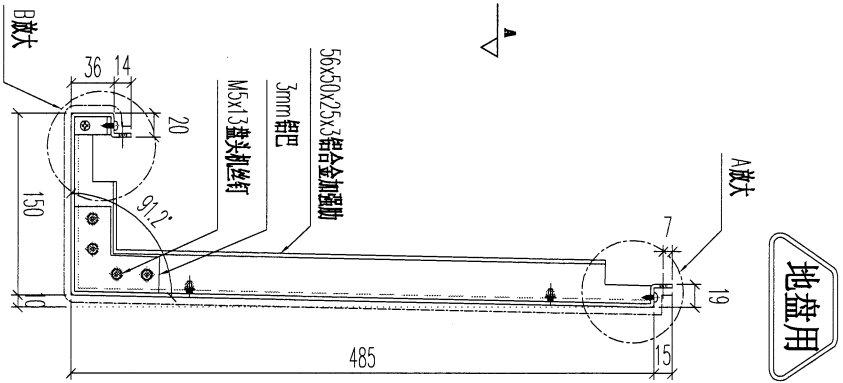
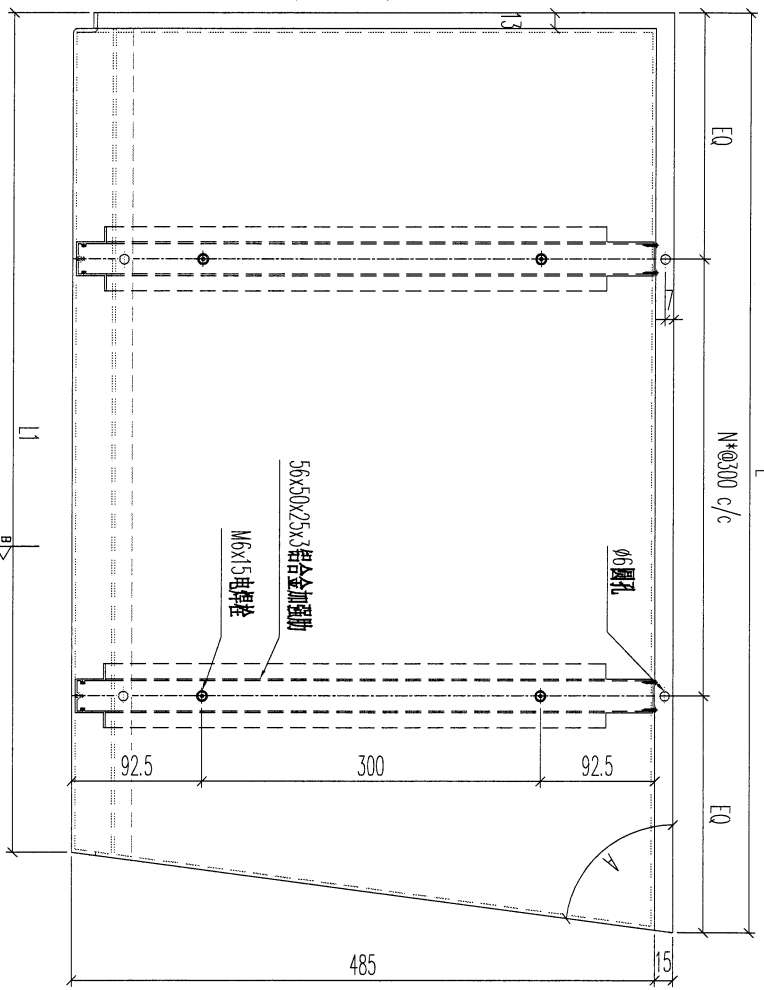
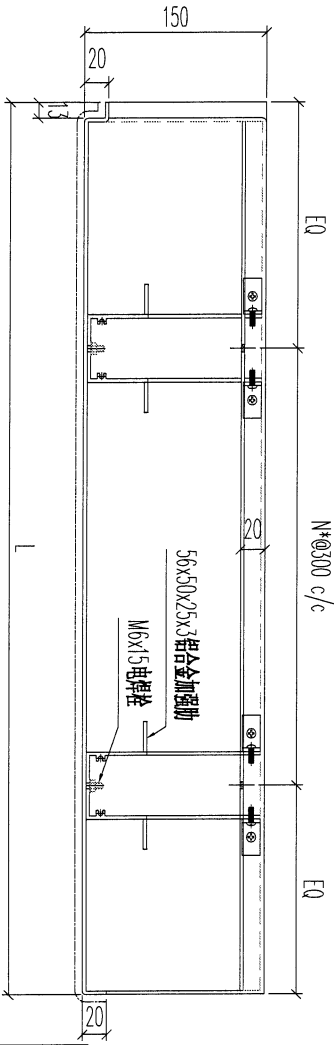
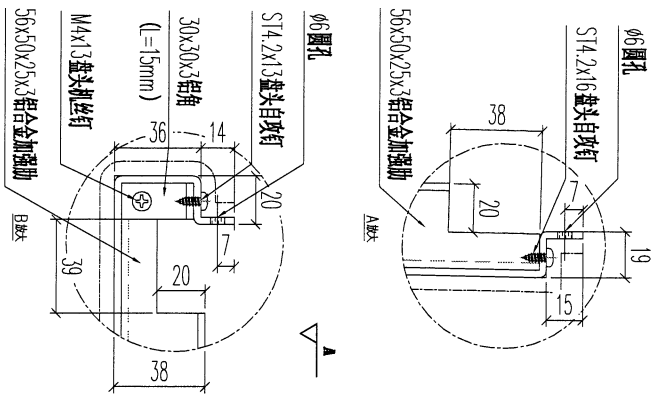

序號	物料編號	數量	L	L1	A	EQ	N	安裝位置	備註
01	T5-LB-001	1	681	529	73	190.5	1	PA1-3507d	15/(R00F/F)
02	T5-LB-002	1	1698	1198	45	99	5	PA1-3507d	15/(R00F/F)
03	T5-LB-003	1	1906	1723	70	203	5	PA1-3507d	15/(R00F/F)
04	T7-LB-001	1	11598	1098	45	199	4	PA1-3508d	17/(R00F/F)

名稱	陽台鋁板加工圖	制圖	LHR	2023.3.27	修改	
材料	3mm厚鋁板 (3003H14)	復核	-	-	日期	
顏色	EC-DG-D334232-ZD1(閃粉古銅)	批準			圖號	LB-RF12





美特鋁質有限公司  
MIDI Aluminium Fabricator Ltd.

工程號	J853	地盤	延平路
-----	------	----	-----

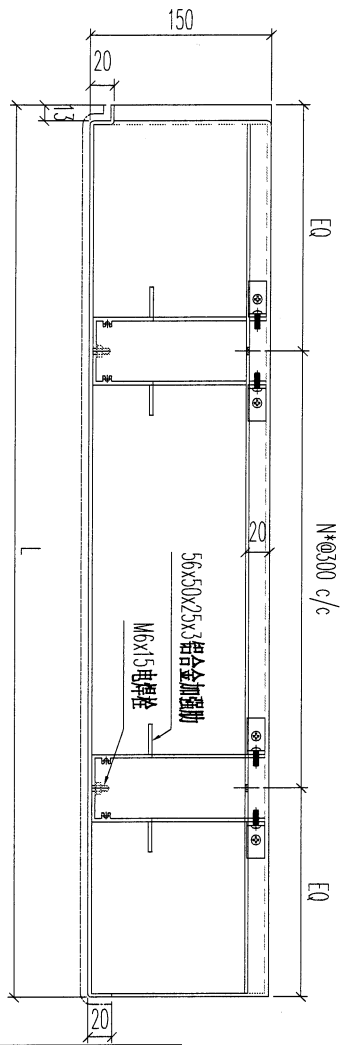
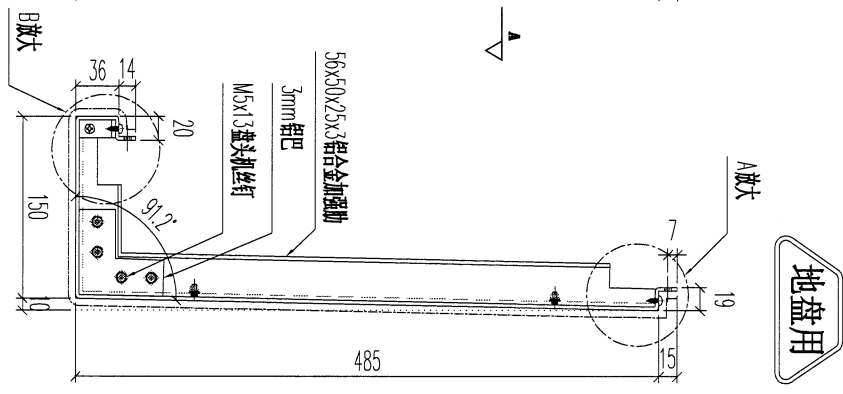
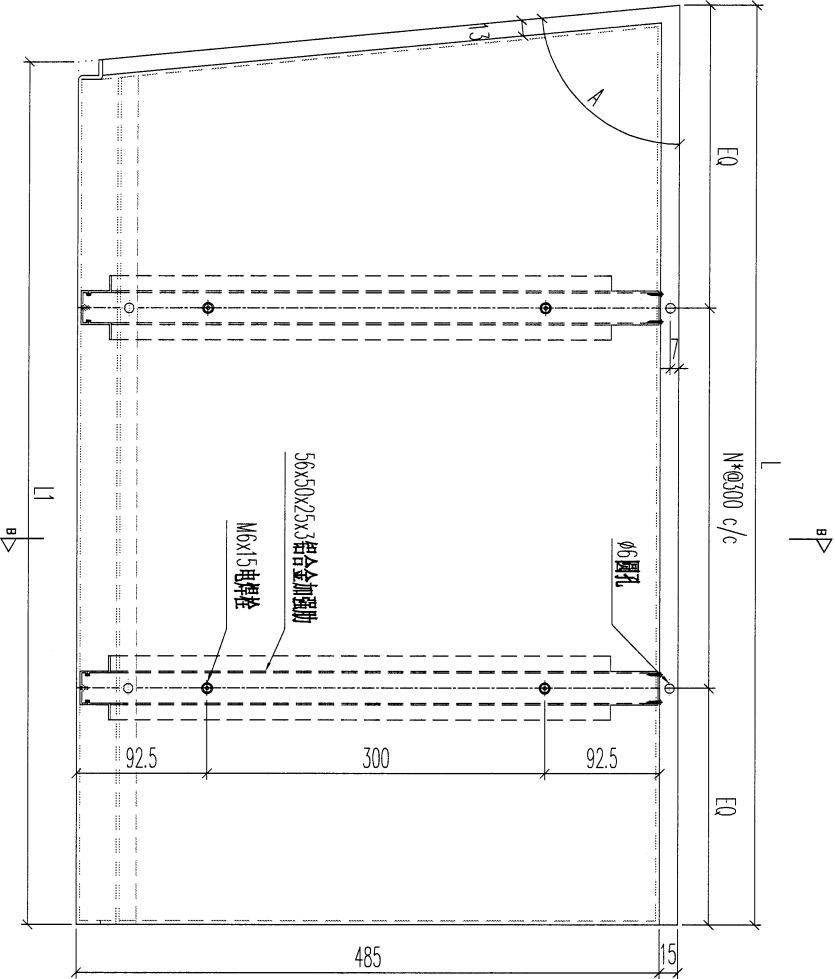
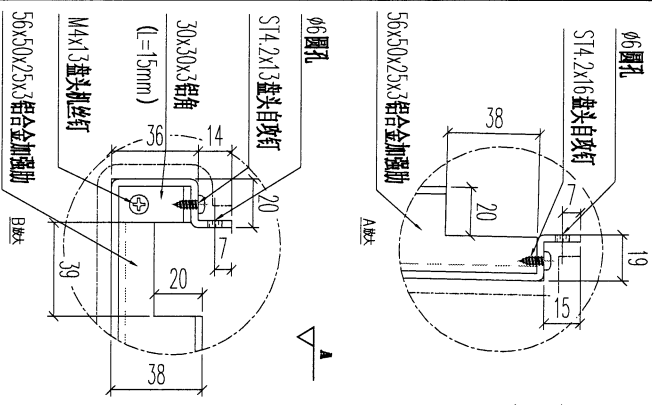

序號	物料編號	數量	L	L1	A	EQ	N	安裝位置	樓層
01	T5-LB-R01	1	1161	1009	73	130	5	3	15/(ROOF/F)
02	T5-LB-R02	1	898	398	45	149	2	PA1-3507d	15/(ROOF/F)
03	T5-LB-R03	1	1200	1016	70	150	3	PA1-3507d	15/(ROOF/F)
04	T5-LB-R04	1	1148	648	45	124	3	PA1-3507d	15/(ROOF/F)
05	T7-LB-R01	1	1723	1223	45	115	5	PA1-3608d	17/(ROOF/F)
06	T7-LB-R02	1	1699	1199	45	99	5	PA1-3608d	17/(ROOF/F)
07	T7-LB-R03	1	1386	886	45	93	4	PA1-3608d	17/(ROOF/F)
		7							

名稱	陽台鋁板加工圖	制圖	LHR	2023.3.27	修改	
材料	3mm厚鋁板 (3003H14)	復核	-	-	日期	
顏色	EC-DG-D334232-ZD1(閃粉古銅)	批准			圖號	LB-RF13



美特鋁質 有限公司  
MIDI Aluminium Fabricator Ltd.

工程號	J853	地盤	延平路
-----	------	----	-----

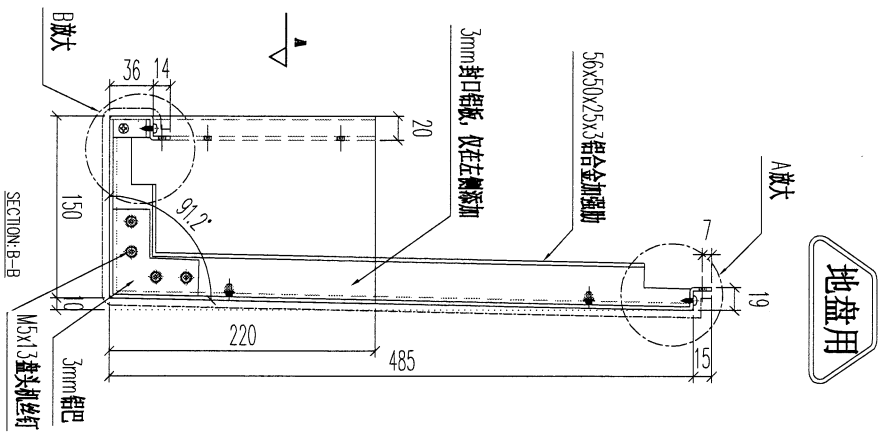
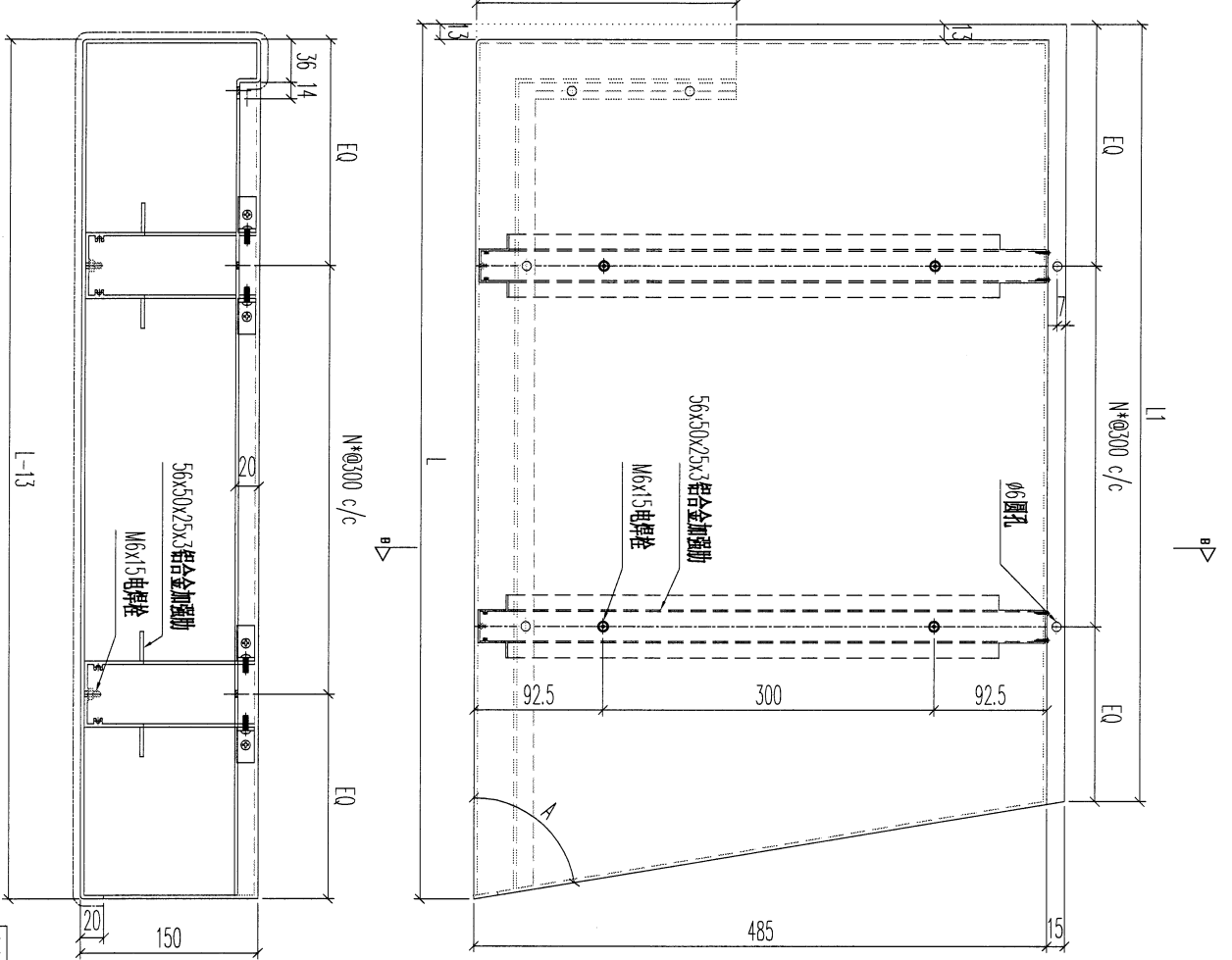
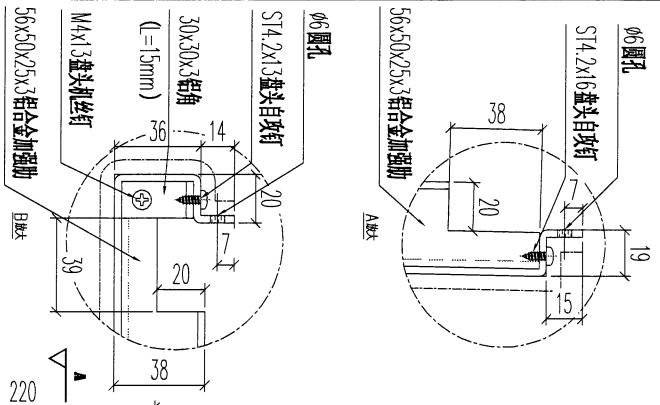

SECTION-A-A

序號	物料編號	數量	L	L1	A	EQ	N	安裝位置	樓層
01	TS-LB-S01	1	945	781	45	90.5	2	PAV-3507d / 15 / (ROOF / F)	

名稱	陽台鋁板加工圖	制圖	LHR	2023.3.27	修改		
材料	3mm厚鋁板 (3003H14)	復核	-	-	日期		
顏色	EC-DG-D334232-ZD1 (閃粉古銅)	批準			圖號	LB-RF14	

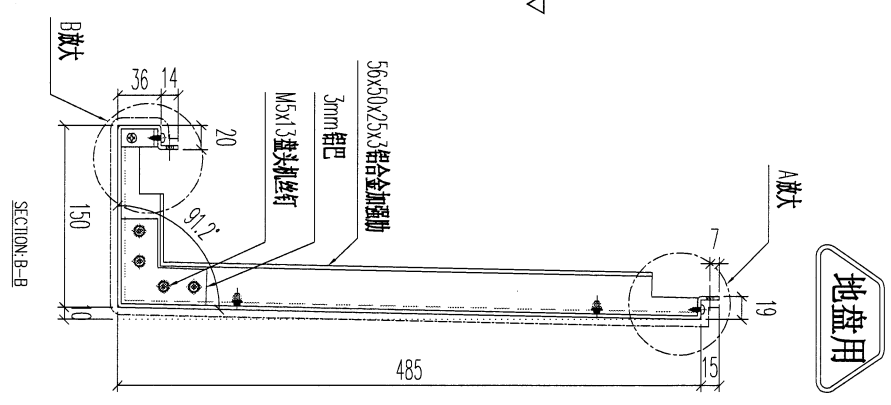
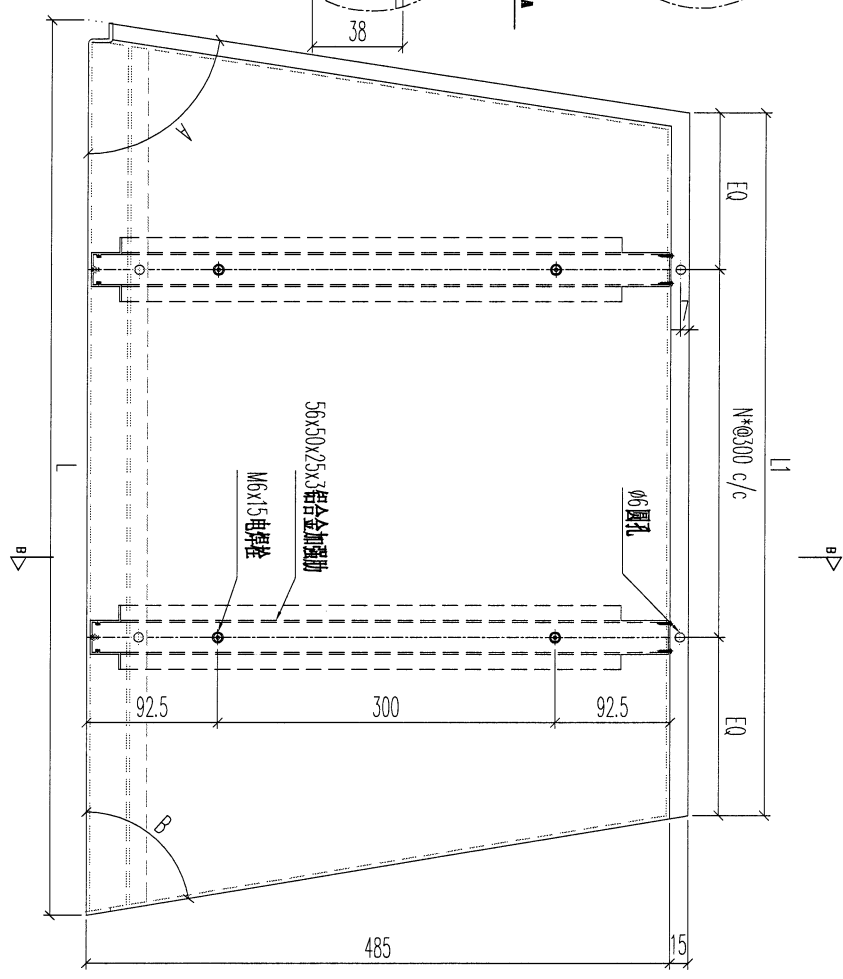
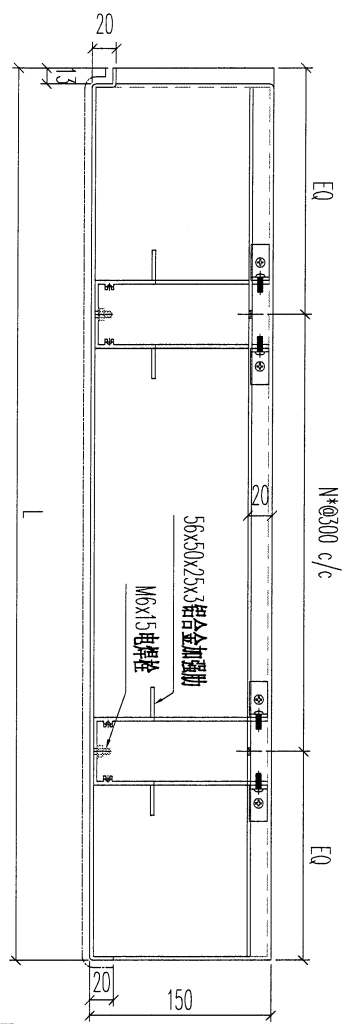
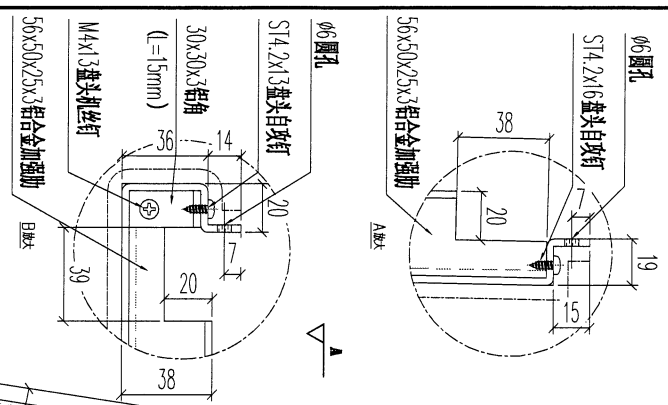

地盤用

序號	物料編號	數量	L	L1	A	B	EQ	N	安裝位置	樓層
01	15-LB-101	1	964	547	72	63	123.5	1	BAL-3500/15/(ROOF/F)	

名稱	陽台鋁板加工圖	制圖	LHR	2023.3.27	修改	
材料	3mm厚鋁板 (3003H14)	復核	-	-	日期	
顏色	EC-DG-D334232-ZD1 (閃粉古銅)	批准			圖號	LB-RF15

28



美特鋁質有限公司  
MIDI Aluminium Fabricator Ltd.

工程號	J853	地盤	延平路
-----	------	----	-----

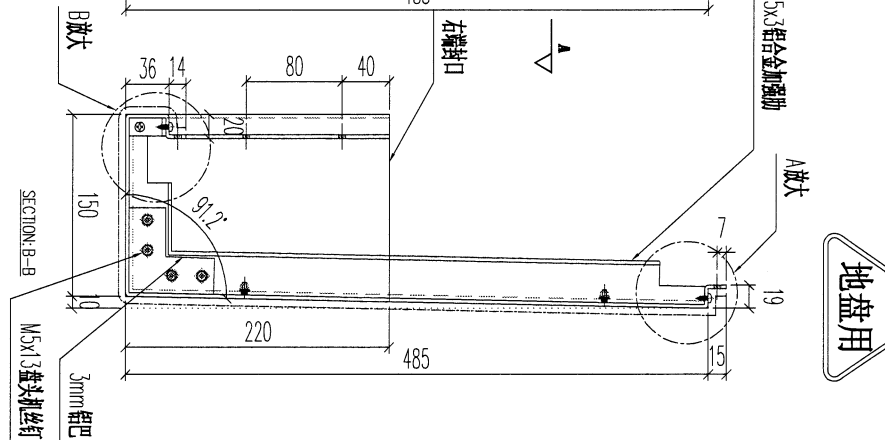
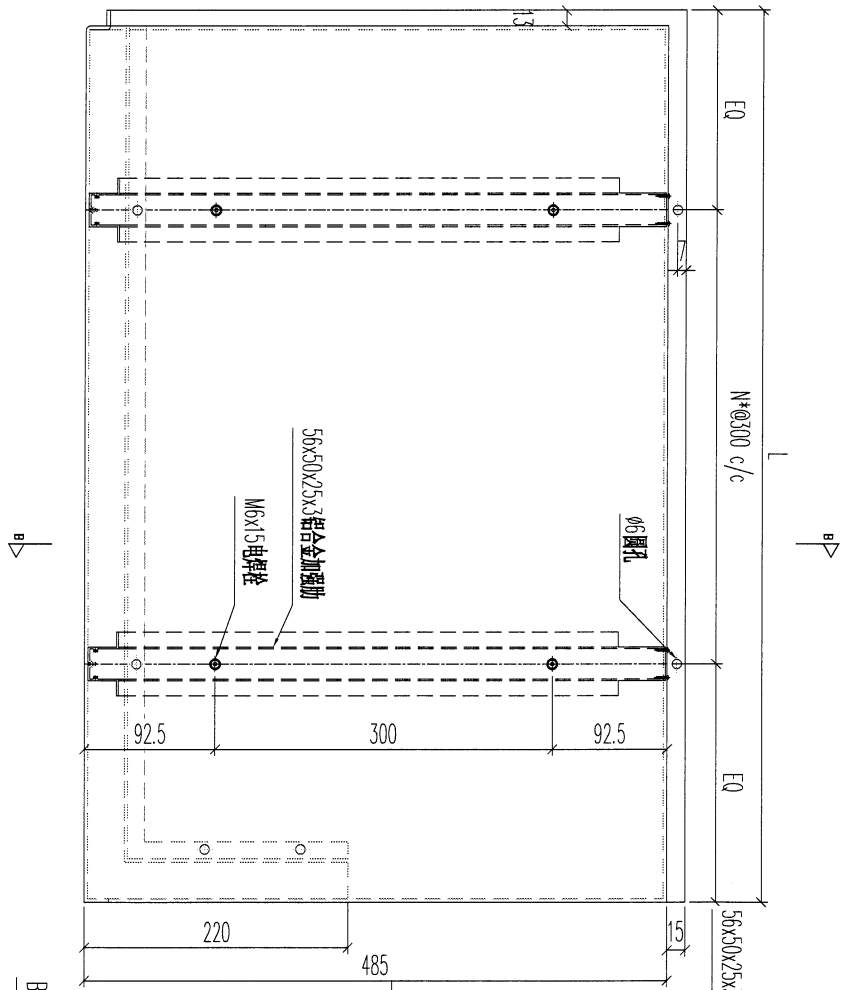
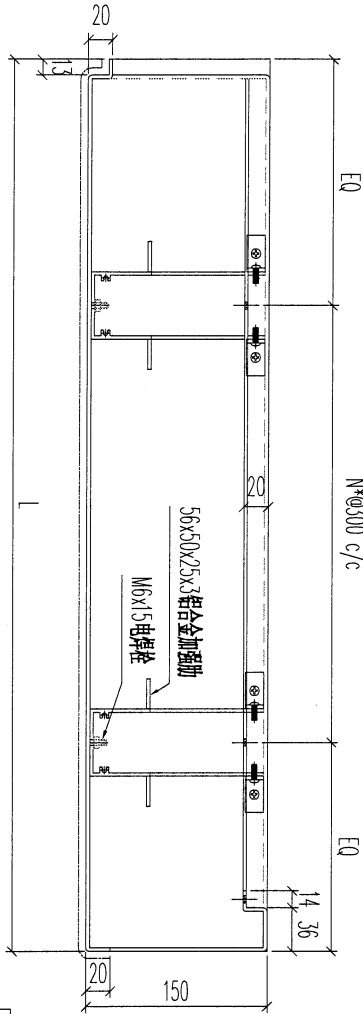
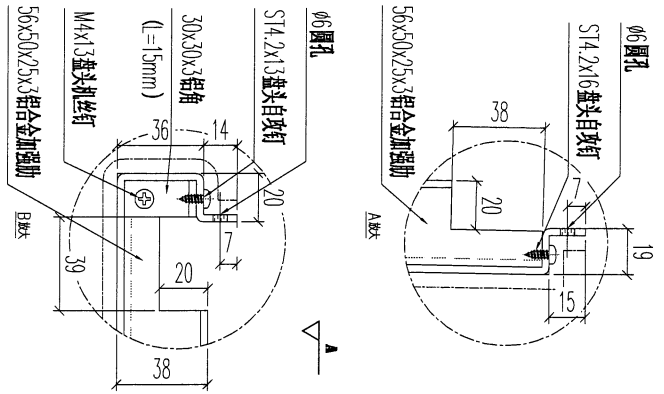

地盤用

序號	物料編號	數量	L	EQ	N	安裝位置	樓層
01	T5-LB-U01	1	837	118.5	2	BAE-3507415/(R00F/F)	

名稱	陽台鋁板加工圖	制圖	LHR	2023.3.27	修改	
材料	3mm厚鋁板 (3003H14)	復核	-	-	日期	
顏色	EC-DG-D334232-ZD1 (閃粉古銅)	批准			圖號	LB-RF16

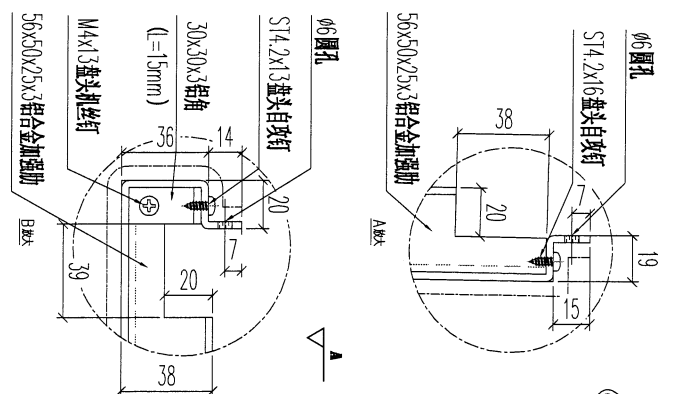

地盤用

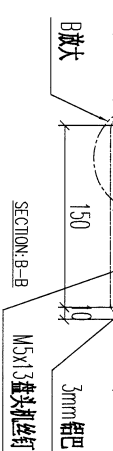
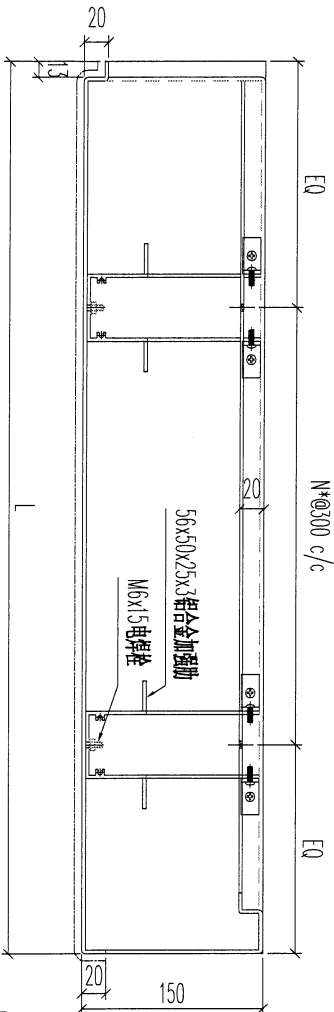
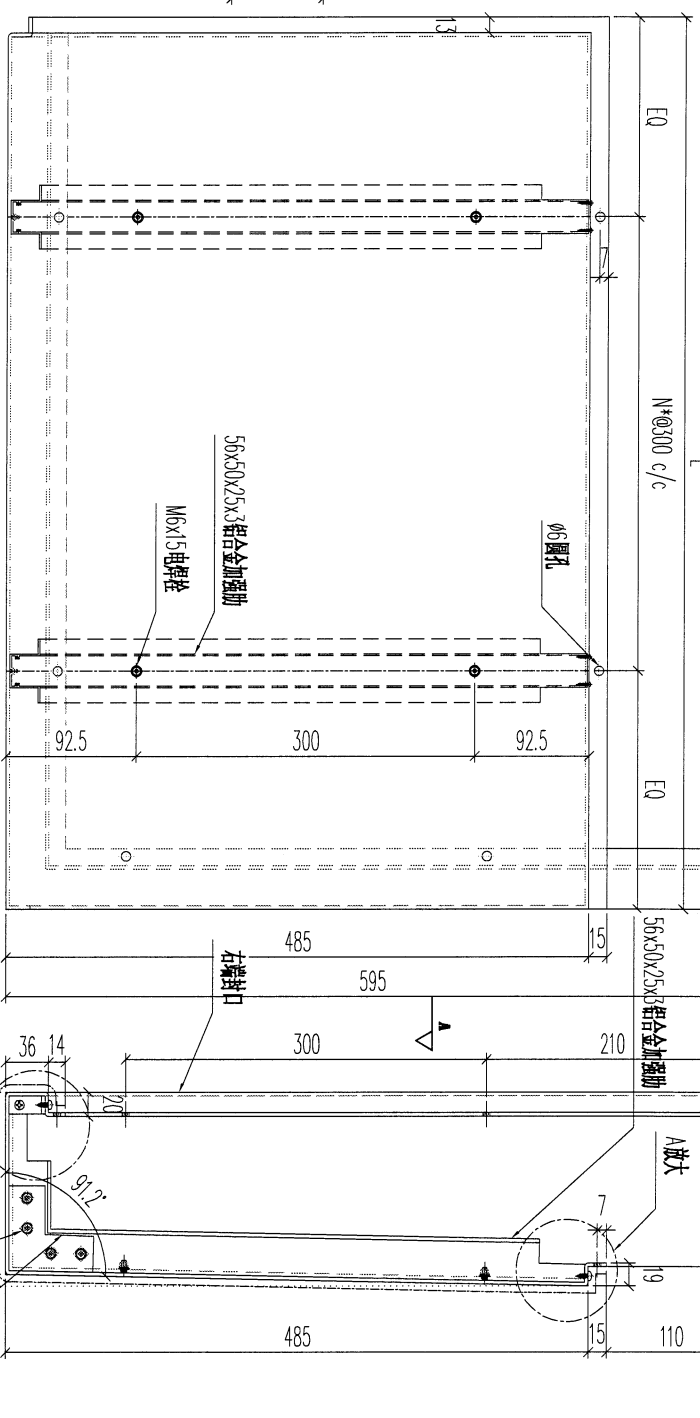

序號	物料編號	數量	L	EQ	N	安裝位置	樓層
01	T5-LB-V01	1	1023	211.5	2	BAL-3507d (5/(ROOF/F))	
		1					

名稱	陽台鋁板加工圖	制圖	LHR	2023.3.27	修改	
材料	3mm厚鋁板 (3003H14)	復核	-	-	日期	
顏色	EC-DG-D334232-ZD1 (閃粉古銅)	批准			圖號	LB-RF17

30



美特鋁質有限公司  
MIDI Aluminium Fabricator Ltd.

工程號 J853 地盤 延平路

地盤用

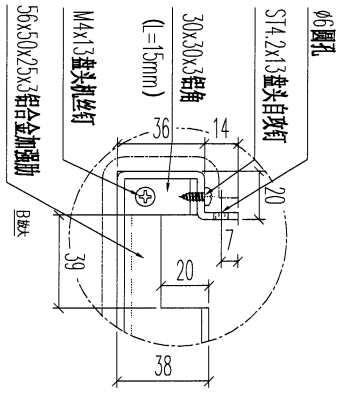
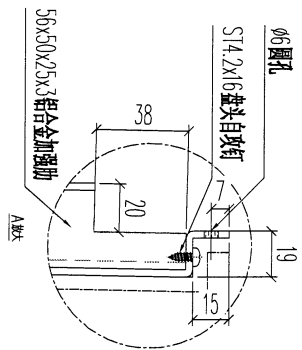
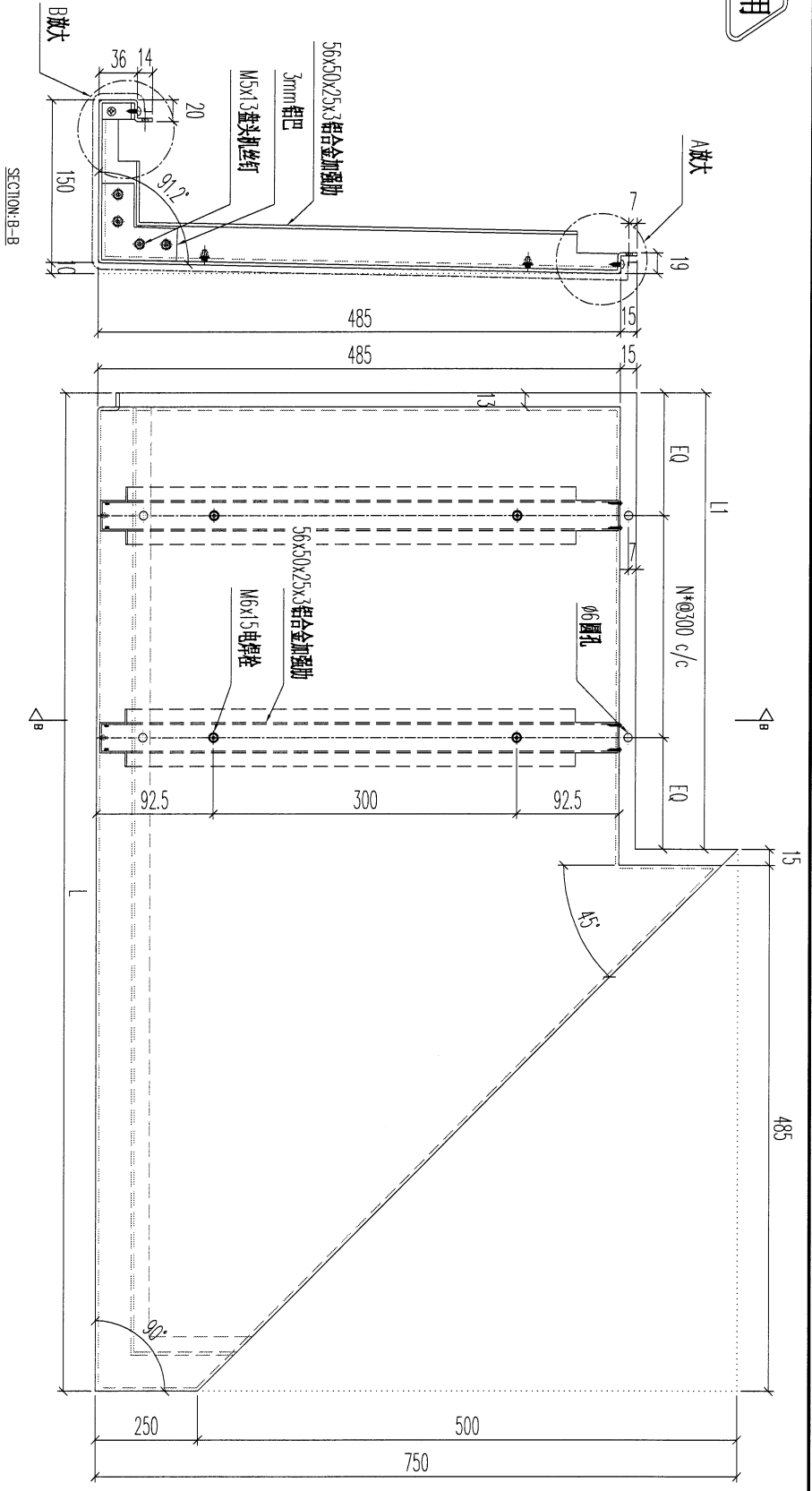

序號	物料編號	數量	L	L1	EQ	N	安裝位置	樓層	
01	TS-LB-W01	1	1648	1148	124	3	BA-3507d	15/(ROOF/F)	
		1							

名稱	陽台鋁板加工圖	制圖	LHR	2023.3.27	修改		
材料	3mm厚鋁板 (3003H14)	復核	-	-	日期		
顏色	EC-DG-D334232-ZD1 (閃粉古銅)	批準			圖號	LB-RF18	



美特鋁質有限公司  
MIDI Aluminium Fabricator Ltd.

工程號	J853	地盤	延平路
-----	------	----	-----

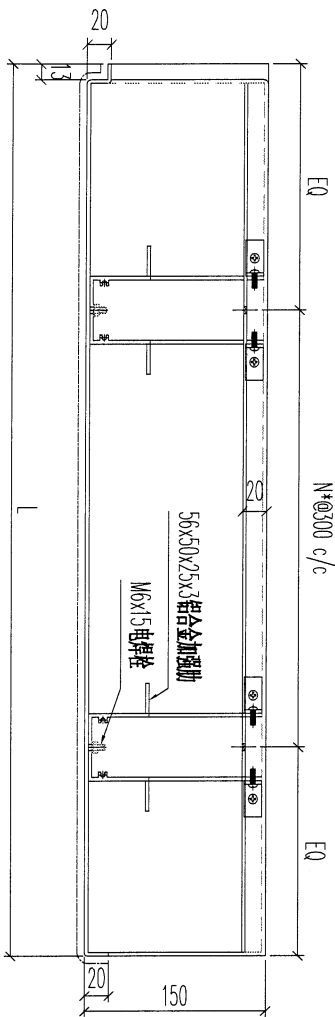
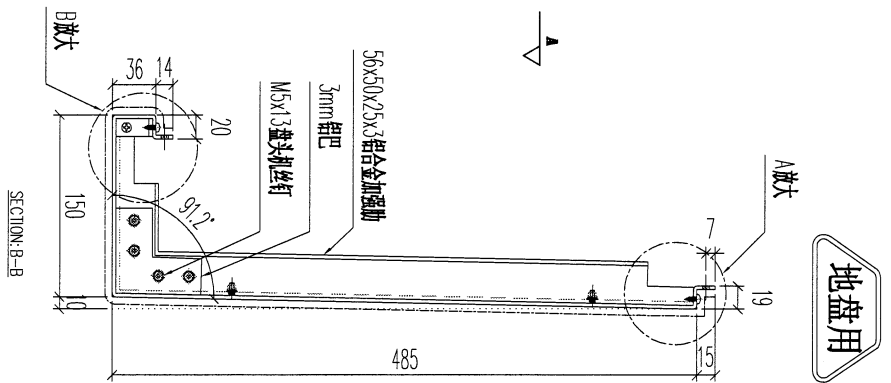
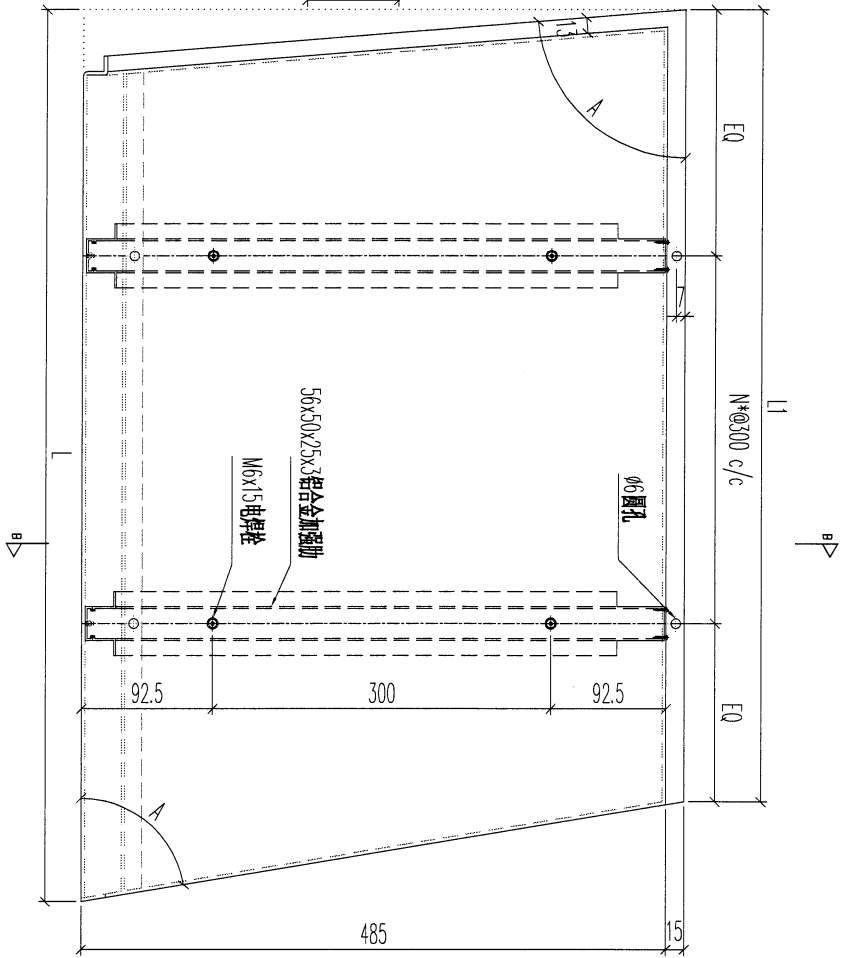
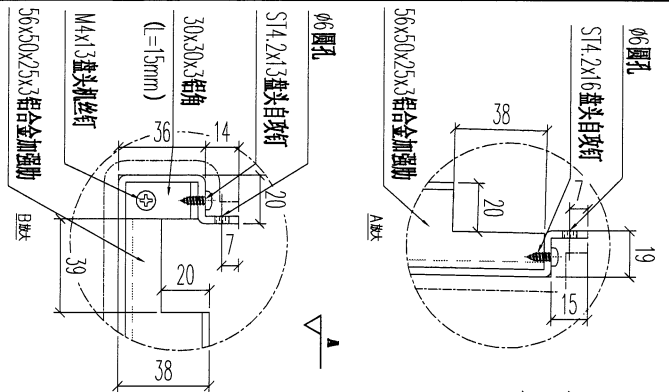

序號	物料編號	數量	L	L1	A	EQ	N	安裝位置	樓層
01	T-LB-X01	1	1473	973	45	186.5	2	BAL-3808d	T/ROOF/F
02	T-LB-X02	1	2158	1558	45	179	4	BAL-3808d	T/ROOF/F

名稱	陽台鋁板加工圖	制圖	LHR	2023.3.27	修改		
材料	3mm厚鋁板 (3003H14)	復核	-	-	日期		
顏色	EC-DG-D334232-ZD1 (閃粉古銅)	批準			圖號	LB-RF19	

**美特鋁質有限公司**  
MIDI Aluminium Fabricator Ltd.

工程號	J853	地盤	延平路
-----	------	----	-----

地盤用

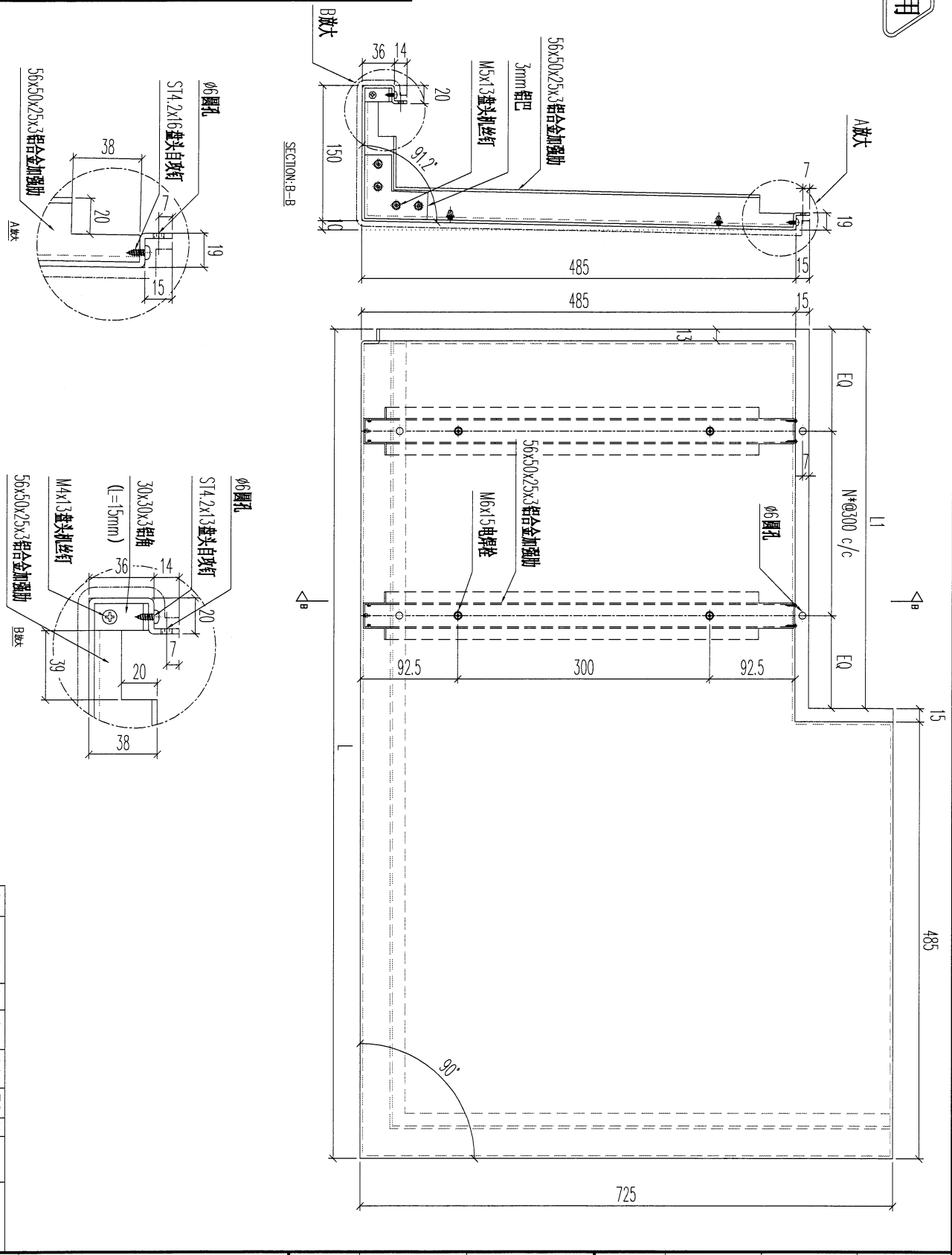

序號	物料編號	數量	L	L1	EQ	N	安裝位置	樓層
01	T7-LB-Y01	1	1598	1098	99	3	PA-3609d17/(ROOF/F)	

名稱	陽台鋁板加工圖	制圖	LHR	2023.3.27	修改		
材料	3mm厚鋁板 (3003H14)	復核	-	-	日期		
顏色	EC-DG-D334232-ZD1(閃粉古銅)	批准			圖號	LB-RF20	



美特鋁質有限公司  
MIDI Aluminium Fabricator Ltd.

工程號	J853	地盤	延平路
-----	------	----	-----

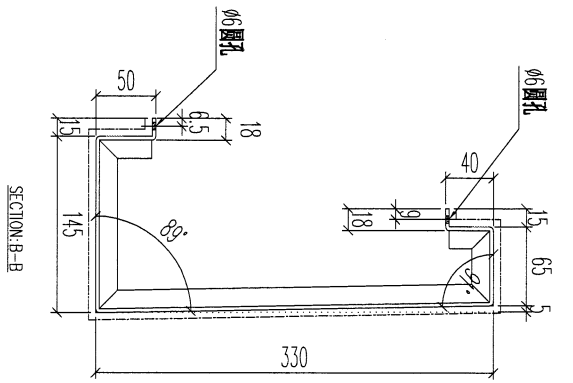
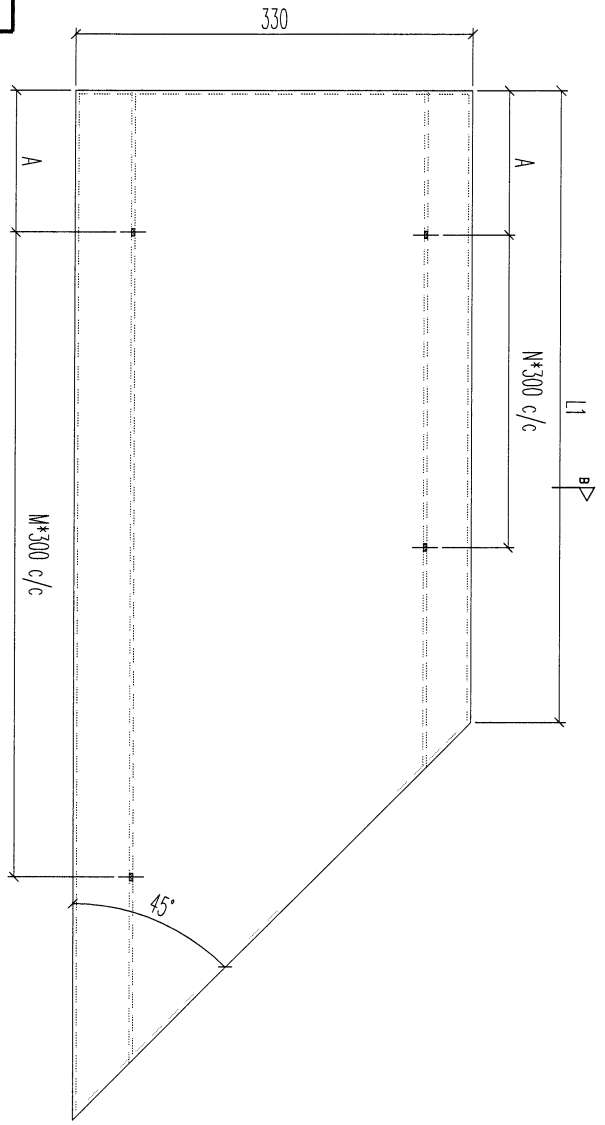

序號	物料編號	數量	L	L1	A	M	N	安裝位置	樓層	
01	T2-ST01-01	1	1850	1520	105	5	4	BAL-3206d	T2/(ROOF/F)	
02	T2-ST01-02	2	1234	904	105	3	2	BAL-3206d	T2/(ROOF/F)	
03	T2-ST01-03	2	1579	754	105	4	3	BAL-3206d	T2/(ROOF/F)	
04	T2-ST01-04	2	1782	1452	42.5	5	4	BAL-3206d	T2/(ROOF/F)	
05	T3-ST01-01	1	1763	1433	105	5	4	BAL-3305d	T3/(ROOF/F)	
06	T3-ST01-02	2	1237	907	105	3	2	BAL-3305d	T3/(ROOF/F)	
07	T3-ST01-03	2	1584	1254	105	3	3	BAL-3305d	T3/(ROOF/F)	
08	T3-ST01-04	2	1782	1452	42.5	5	4	BAL-3305d	T3/(ROOF/F)	
09	T5-ST01-01	1	1245	915	105	3	2	BAL-3507d	T5/(ROOF/F)	
10	T5-ST01-02	1	1360	1030	105	3	3	BAL-3507d	T5/(ROOF/F)	
11	T5-ST01-03	1	1722	1392	42.5	5	4	BAL-3507d	T5/(ROOF/F)	
12	T5-ST01-04	1	1135	805	105	3	2	BAL-3507d	T5/(ROOF/F)	
13	T5-ST01-05	1	1385	1055	105	3	3	BAL-3507d	T5/(ROOF/F)	
14	T5-ST01-06	1	1250	920	105	3	2	BAL-3507d	T5/(ROOF/F)	
		20								

名稱	陽台鋁板加工圖	制圖	LHR	2023.3.27	修改	
材料	3mm厚鋁板 (3003H14)	復核	-	-	日期	
顏色	EC-DG-D334232-ZD1(閃粉古銅)	批准			圖號	LB-ST01



美特鋁質有限公司  
MIDI Aluminium Fabricator Ltd.

工程號	J853	地盤	延平路
-----	------	----	-----

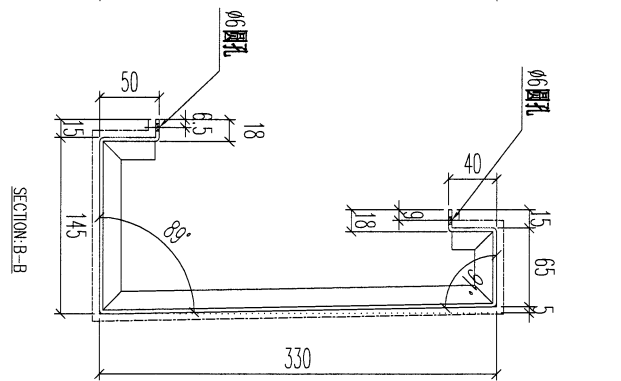
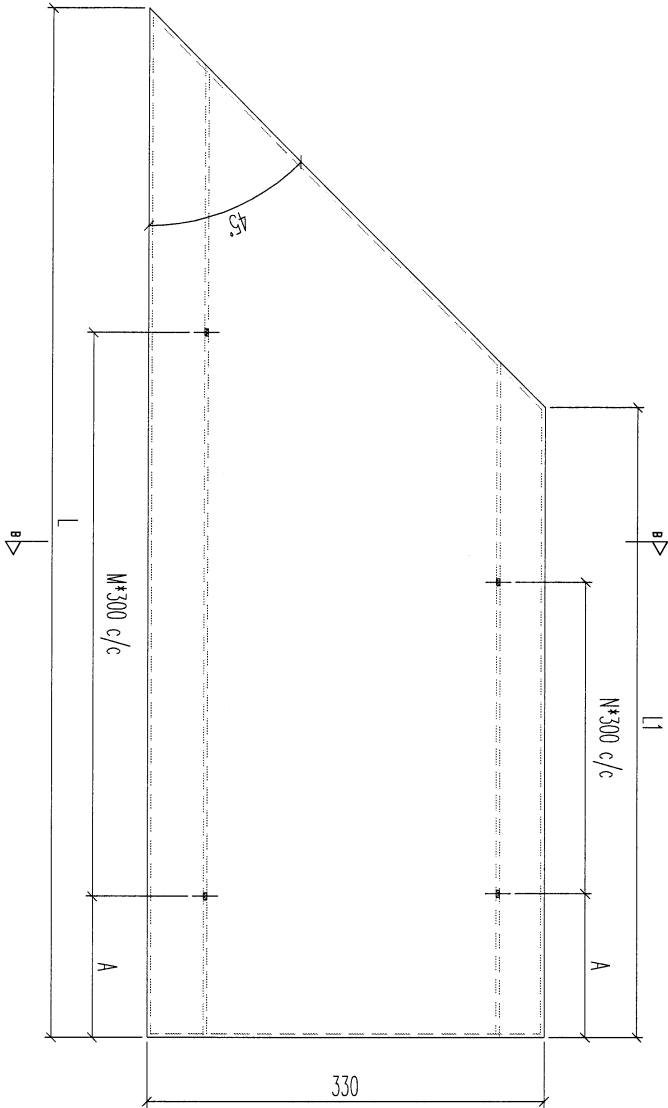

地盤用

序號	物料編號	數量	L	L1	A	M	N	安裝位置	樓層
01	I2-ST02-01	1	1850	1520	105	5	4	BAL-3206e	I2/(ROOF/F)
02	I2-ST02-02	2	1234	904	105	3	2	BAL-3206e	I2/(ROOF/F)
03	I2-ST02-03	2	1579	1249	105	4	3	BAL-3206e	I2/(ROOF/F)
04	I2-ST02-04	2	1782	1452	105	5	4	BAL-3206e	I2/(ROOF/F)
05	I3-ST02-01	1	1763	1433	105	5	4	BAL-3305e	I3/(ROOF/F)
06	I3-ST02-02	2	1237	907	105	3	2	BAL-3305e	I3/(ROOF/F)
07	I3-ST02-03	2	1584	1254	105	3	3	BAL-3305e	I3/(ROOF/F)
08	I3-ST02-04	2	1782	1452	105	5	4	BAL-3305e	I3/(ROOF/F)
09	I5-ST02-01	1	1245	915	105	3	2	BAL-3507e	I5/(ROOF/F)
10	I5-ST02-02	1	1360	1030	105	3	3	BAL-3507e	I5/(ROOF/F)
11	I5-ST02-03	1	1722	1392	105	5	4	BAL-3507e	I5/(ROOF/F)
12	I5-ST02-04	1	1385	1055	105	3	3	BAL-3507e	I5/(ROOF/F)
13	I5-ST02-05	1	1250	920	105	3	2	BAL-3507e	I5/(ROOF/F)
14	I6-ST02-01	1	1360	1030	105	3	3	BAL-3608e	I6/(ROOF/F)
20									

名稱	陽台鋁板加工圖	制圖	LHR	2023.3.27	修改	
材料	3mm厚鋁板 (3003H14)	復核	-	-	日期	
顏色	EC-DG-D334232-ZD1 (閃粉古銅)	批準			圖號	LB-ST02

35



美特鋁質 有限公司  
MIDI Aluminium Fabricator Ltd.

工程號	J853	地盤	延平路
-----	------	----	-----

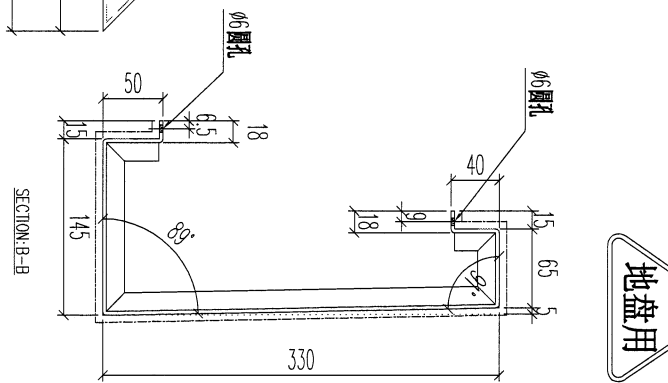
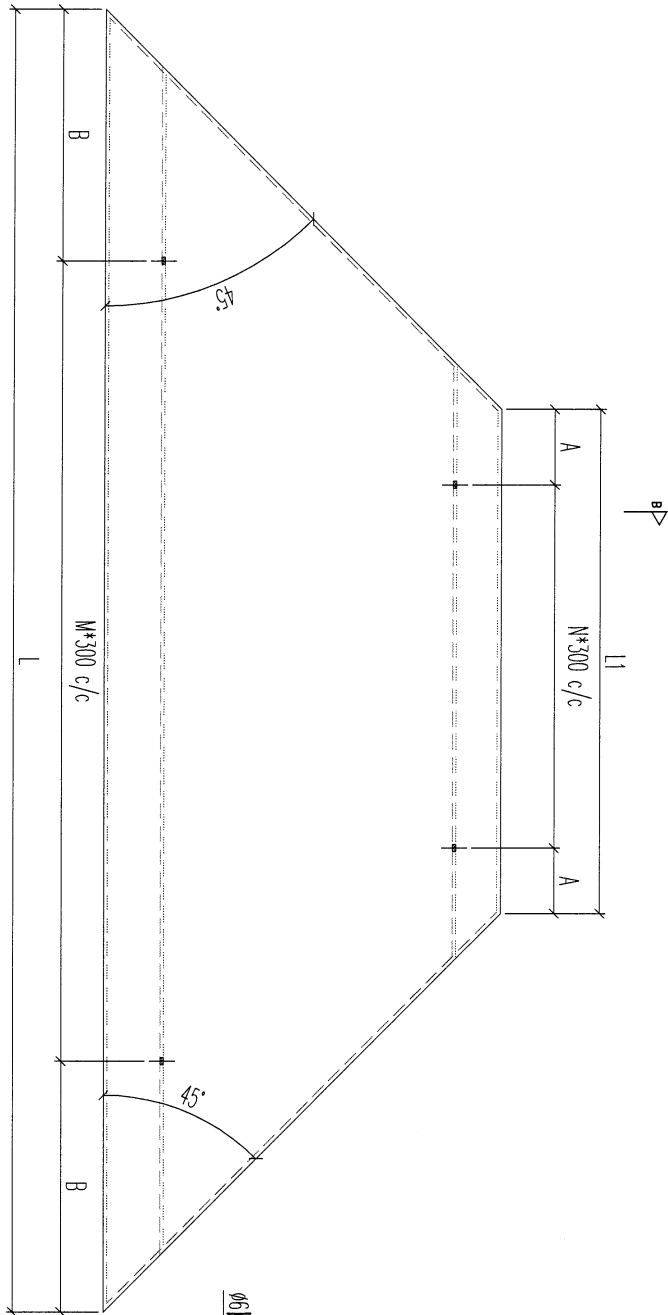

地盤用

序號	物料編號	數量	L	L1	A	B	M	N	安裝位置	樓層
01	T2-ST03-01	1	16891029	64.5	94.5	5	5	3	BAL-3206# 12/(ROOF/F)	
02	T2-ST03-02	2	1509849	124.5	154.5	4	4	2	BAL-3305# 13/(ROOF/F)	
03	T3-ST03-01	3	1509849	124.5	154.5	4	4	2	BAL-3305# 13/(ROOF/F)	
04	T5-ST03-01	2	1559899	149.5	179.5	4	4	2	BAL-3507# 15/(ROOF/F)	
05	T5-ST03-02	1	1359699	49.5	199.5	3	3	2	BAL-3507# 15/(ROOF/F)	
06	T6-ST03-01	1	17391079	89.5	119.5	5	5	3	BAL-3608# 16/(ROOF/F)	
07	T6-ST03-02	2	16891029	64.5	94.5	5	5	3	BAL-3608# 16/(ROOF/F)	
08	T7-ST03-01	1	1649989	44.5	74.5	5	5	3	BAL-3608# 17/(ROOF/F)	
		13								

名稱	陽台鋁板加工圖	制圖	LHR	2023.3.27	修改	
材料	3mm厚鋁板 (3003H14)	復核	-	-	日期	
顏色	EC-DG-D334232-ZD1(閃粉古銅)	批准			圖號	LB-ST03



美特鋁質 有限公司  
MIDI Aluminium Fabricator Ltd.

工程號	J853	地盤	延平路
-----	------	----	-----

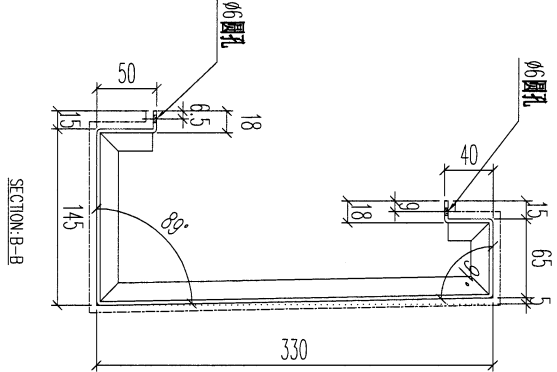
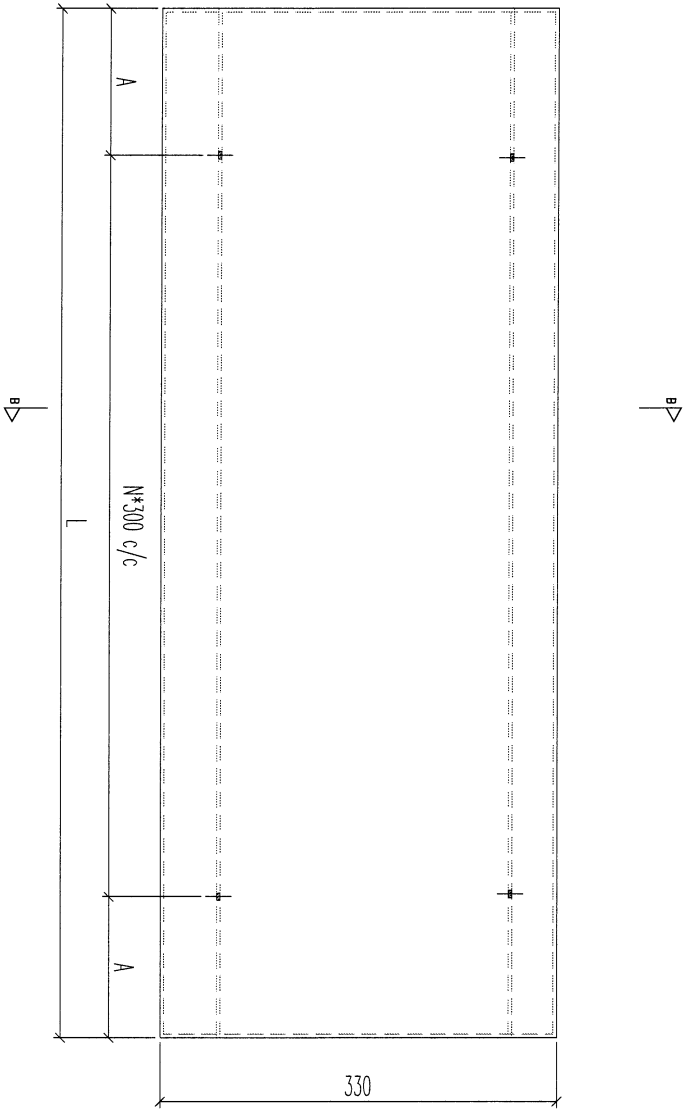

地盤用

序號	物料編號	數量	L	A	N	安裝位置	樓層
01	15-ST04-01	1	2085.142.5	6	BAL-3507e	15/(ROOF/F)	
02	16-ST04-01	1	2085.142.5	6	BAL-3608e	16/(ROOF/F)	
		2					

名稱	陽台鋁板加工圖	制圖	LHR	2023.3.27	修改		
材料	3mm厚鋁板 (3003H14)	復核	-	-	日期		
顏色	EC-DG-D334232-ZD1 (閃粉古銅)	批準			圖號	LB-ST04	



美特鋁質 有限公司  
MIDI Aluminium Fabricator Ltd.

工程號	J853	地盤	延平路
-----	------	----	-----

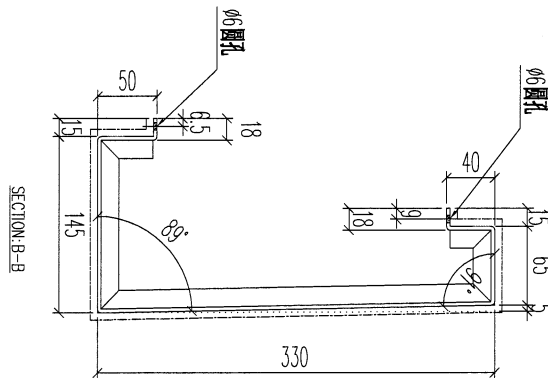
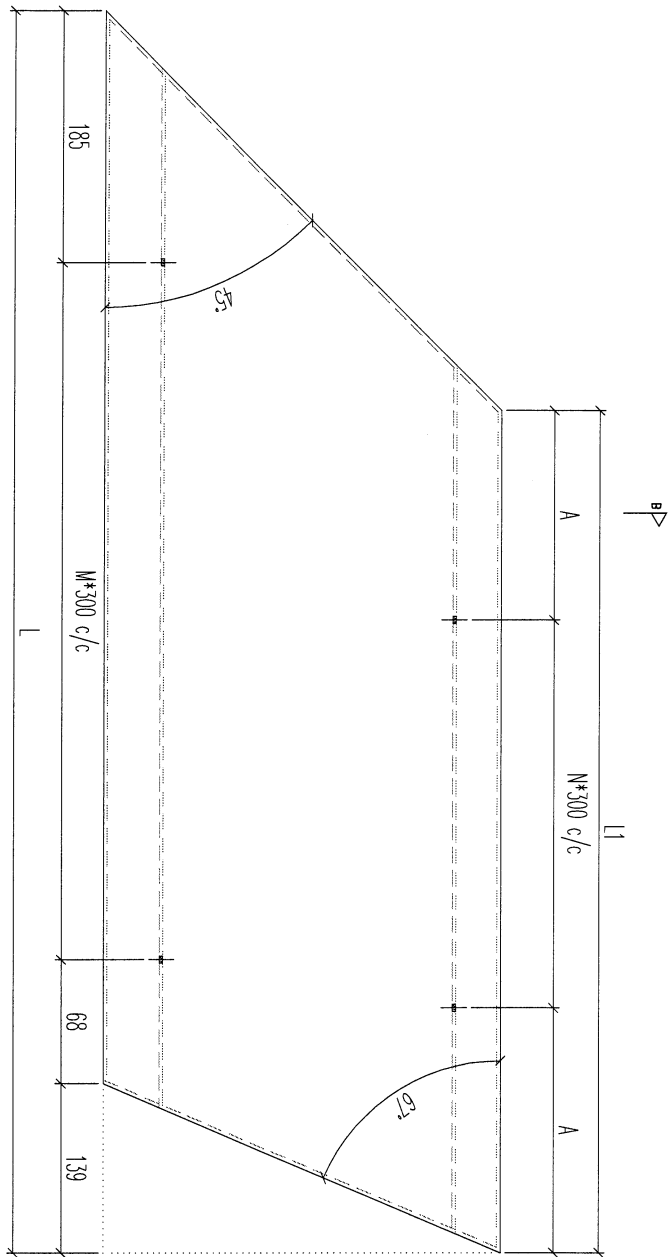

地盤用

序號	物料編號	數量	L	L1	A	M	N	安裝位置	樓層
01	15-ST05-01	1	1591	1261	31	4	4	BAL-3507e 15/(ROOF/F)	

名稱	陽台鋁板加工圖	制圖	LHR	2023.3.27	修改		
材料	3mm厚鋁板 (3003H14)	復核	-	-	日期		
顏色	EC-DG-D334232-ZD1(閃粉古銅)	批准			圖號	LB-ST05	

38



美特鋁質 有限公司  
MIDI Aluminium Fabricator Ltd.

工程號	J853	地盤	延平路
-----	------	----	-----

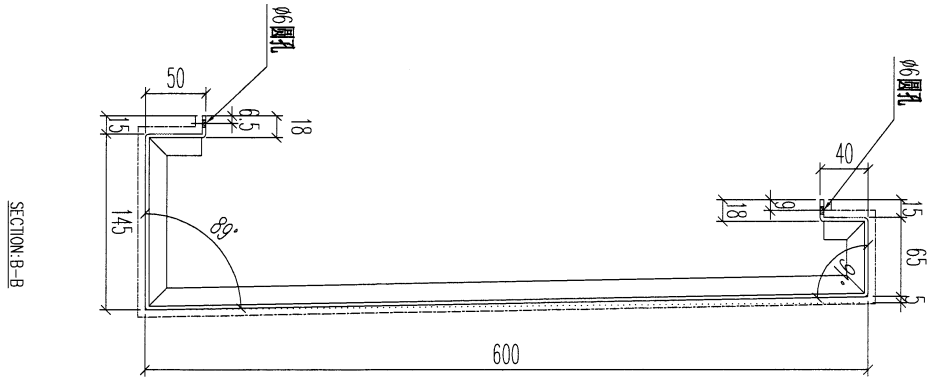
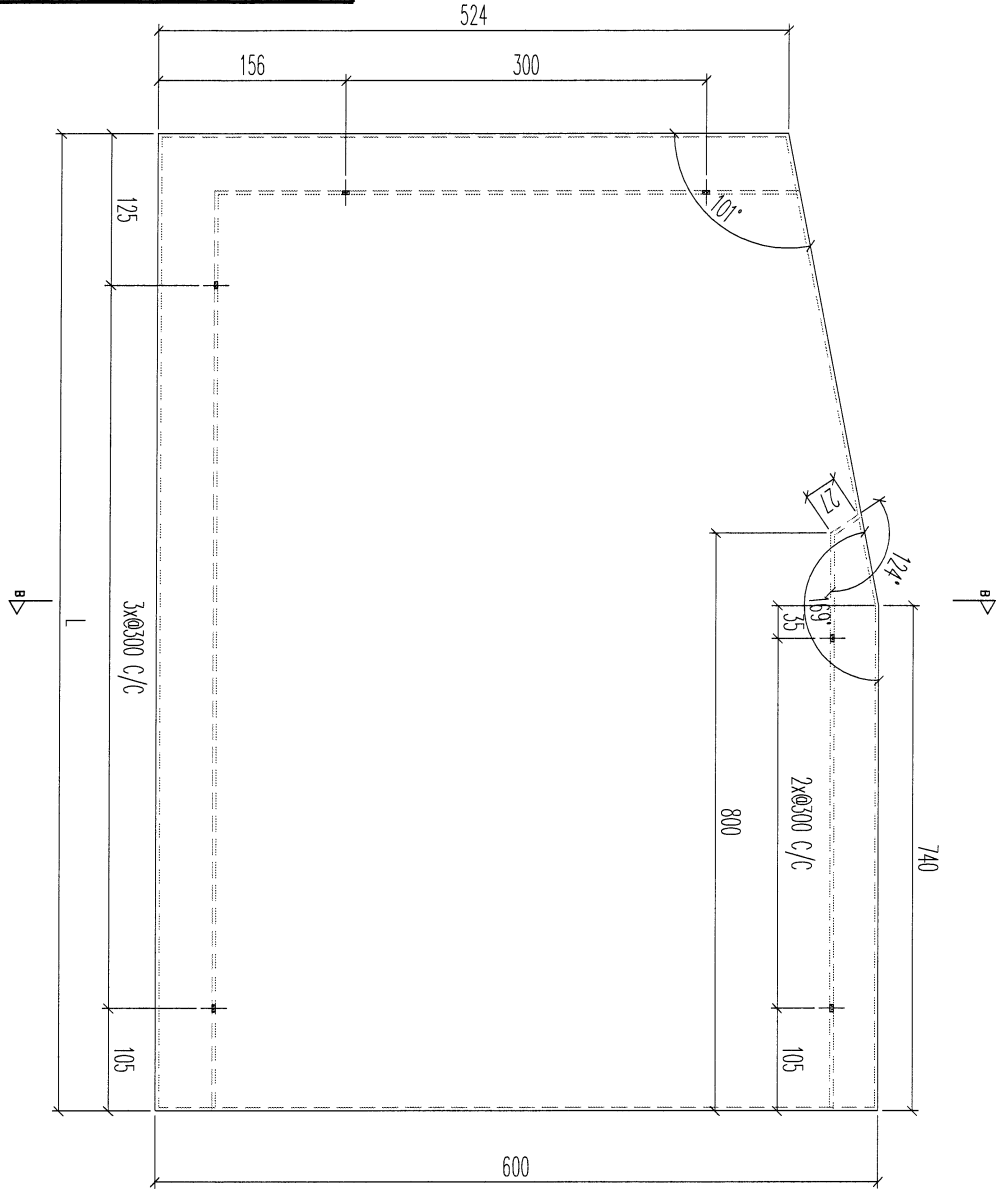

地盤用

序號	物料編號	數量	安裝位置	樓層
01	TS-ST06-01	1	BAL-3507e TS/(ROOF-/)	

名稱	陽台鋁板加工圖	制圖	LHR	2023.3.27	修改		
材料	3mm厚鋁板 (3003H14)	復核	-	-	日期		
顏色	EC-DG-D334232-ZD1 (閃粉古銅)	批準			圖號	LB-ST06	

**美特鋁質 有限公司**  
MIDI Aluminium Fabricator Ltd.

工程號	J853	地盤	延平路
-----	------	----	-----

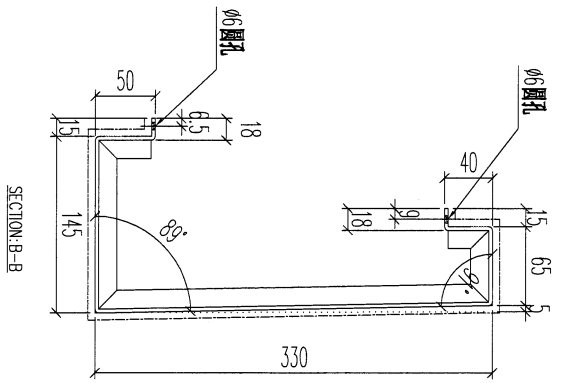
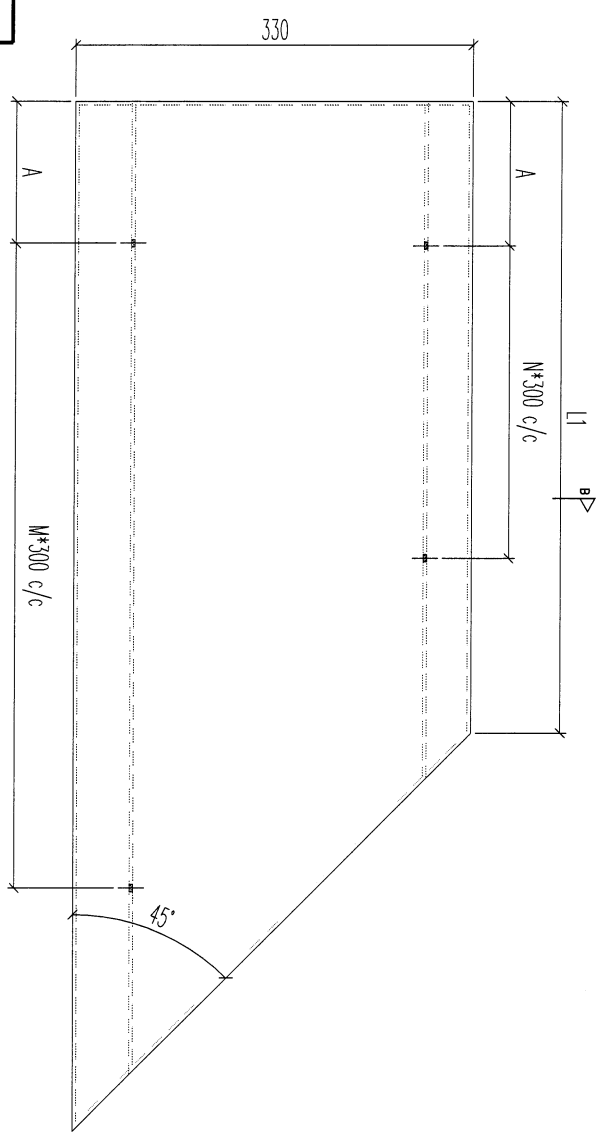

地盤用

序號	物料編號	數量	L	L1	A	M	N	安裝位置	樓層
01	T6-ST01-01	1	1360	1030	105	3	3	BAL-36084	T6/(ROOF/F)
02	T6-ST01-02	1	1722	1392	42.5	5	4	BAL-36084	T6/(ROOF/F)
03	T6-ST01-03	1	1309	970	105	3	2	BAL-36084	T6/(ROOF/F)
04	T6-ST01-04	2	1340	1010	105	3	3	BAL-36084	T6/(ROOF/F)
05	T6-ST01-05	2	2050	1720	105	6	5	BAL-36084	T6/(ROOF/F)
06	T6-ST01-06	2	1910	1580	92.5	5	4	BAL-36084	T6/(ROOF/F)
07	T7-ST01-01	1	2050	1720	105	6	5	BAL-36084	T7/(ROOF/F)
08	T7-ST01-02	1	1910	1580	92.5	5	4	BAL-36084	T7/(ROOF/F)
09	T7-ST01-03	1	1360	1030	105	3	3	BAL-36084	T7/(ROOF/F)
		12							

名稱	陽合鋁板加工圖	制圖	LHR	2023.3.27	修改	
材料	3mm厚鋁板 (3003H14)	復核	-	-	日期	
顏色	EC-DG-D334232-ZD1(閃粉古銅)	批准			圖號	LB-ST01A



美特鋁質 有限公司  
MIDI Aluminium Fabricator Ltd.

工程號	J853	地盤	延平路
-----	------	----	-----

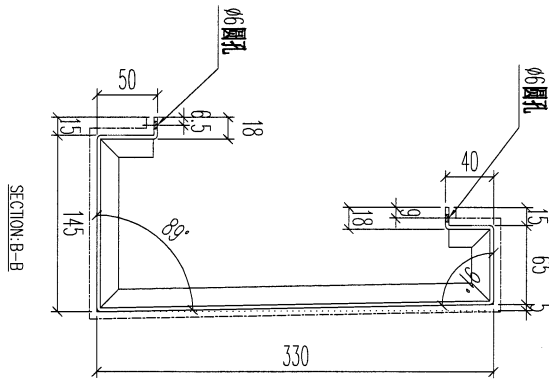
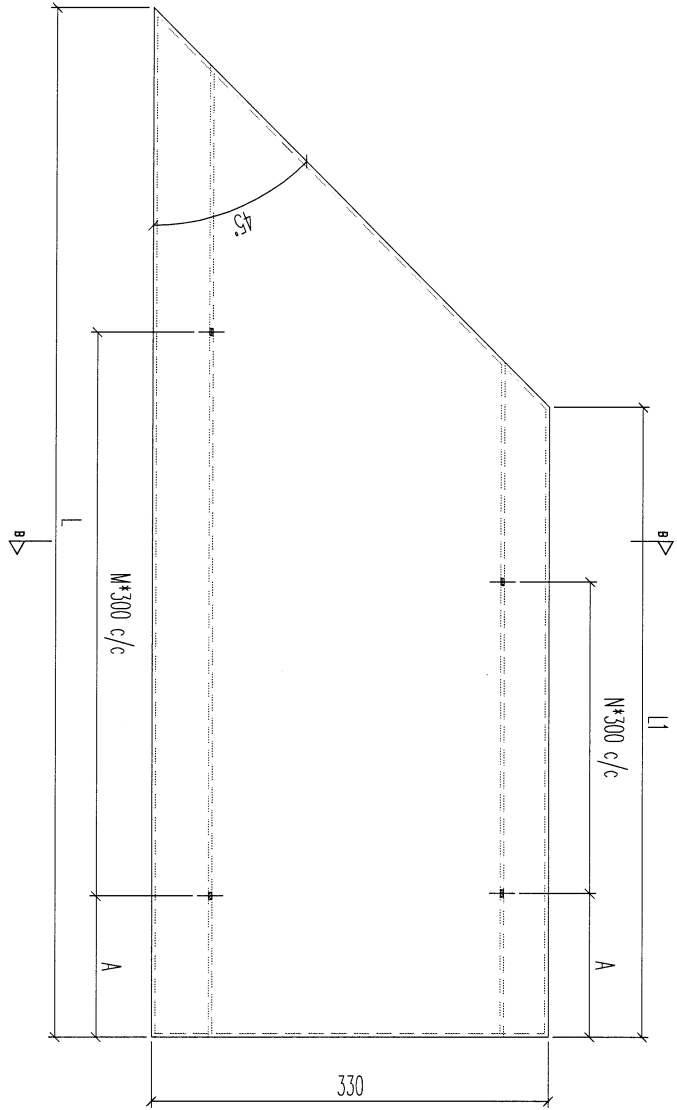

地盤用

序號	物料編號	數量	L	L1	A	M	N	安裝位置	樓層
01	T6-ST02-02	1	1722	1392	42.5	5	4	BAL-3608e	T6/(ROOF-/)
02	T6-ST02-03	1	1300	970	105	3	2	BAL-3608e	T6/(ROOF-/)
03	T6-ST02-04	2	1340	1010	105	3	3	BAL-3608e	T6/(ROOF-/)
04	T6-ST02-05	2	2050	1720	105	6	5	BAL-3608e	T6/(ROOF-/)
05	T6-ST02-06	2	1910	1580	292.5	5	4	BAL-3608e	T6/(ROOF-/)
06	T7-ST02-01	1	2050	1720	105	6	5	BAL-3608e	T7/(ROOF-/)
07	T7-ST02-02	1	1910	1580	292.5	5	4	BAL-3608e	T7/(ROOF-/)
08	T7-ST02-03	1	1360	1030	105	3	3	BAL-3608e	T7/(ROOF-/)
11									

名稱	陽合鋁板加工圖	制圖	LHR	2023.3.27	修改		
材料	3mm厚鋁板 (3003H14)	復核	-	-	日期		
顏色	EC-DG-D334232-ZD1(閃粉古銅)	批准			圖號	LB-ST02A	



美特鋁質有限公司  
MIDI Aluminium Fabricator Ltd.

工程號	J853	地盤	延平路
-----	------	----	-----

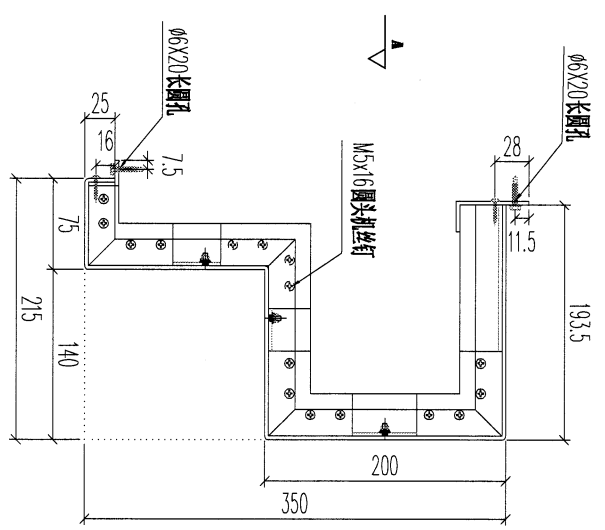
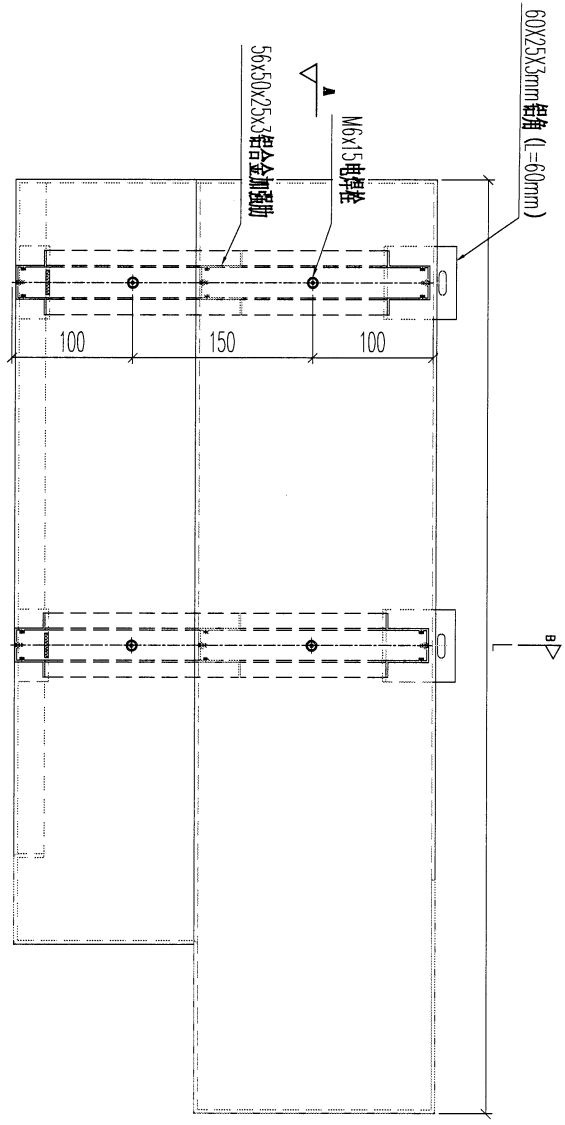
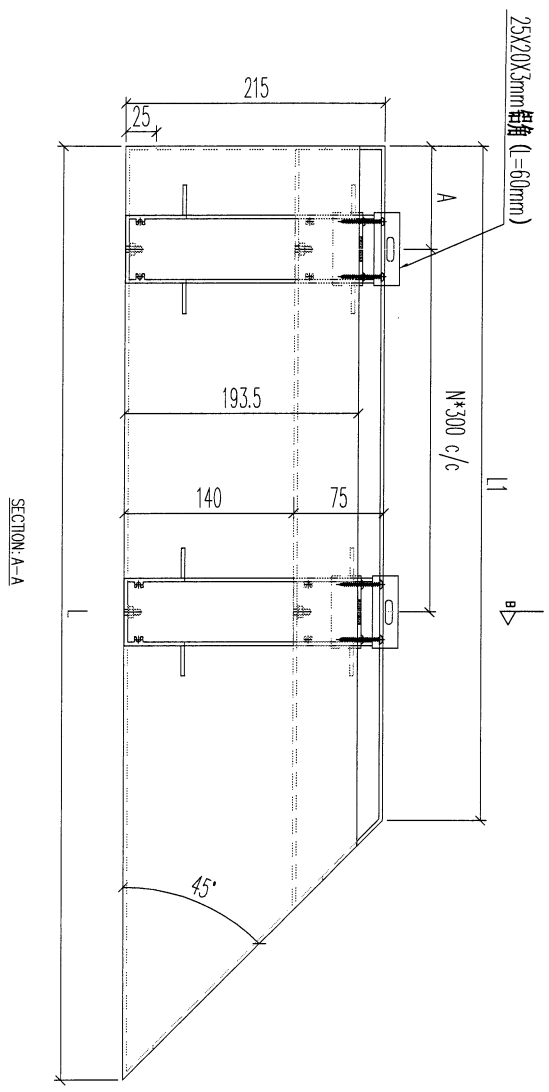

地盤用

序號	物料編號	數量	L	L1	A	N	安裝位置	樓層	
01	T2-X101-01	1	2005	1790	85	5	BAL-3206	12/(ROOF/F)	
02	T2-X101-02	2	1389	1174	85	3	BAL-3206	12/(ROOF/F)	
03	T2-X101-03	2	1734	1519	85	4	BAL-3206	12/(ROOF/F)	
04	T2-X101-04	2	1932	1717	142.5	5	BAL-3206	12/(ROOF/F)	
05	T3-X101-01	1	1918	1703	85	5	BAL-3305	13/(ROOF/F)	
06	T3-X101-02	2	1391	1176	85	3	BAL-3305	13/(ROOF/F)	
07	T3-X101-03	2	1738	1523	85	4	BAL-3305	13/(ROOF/F)	
08	T3-X101-04	2	1932	1717	142.5	5	BAL-3305	13/(ROOF/F)	
09	T5-X101-01	1	1400	1185	85	3	BAL-3507	15/(ROOF/F)	
10	T5-X101-02	1	1515	1300	85	3	BAL-3507	15/(ROOF/F)	
11	T5-X101-03	1	2022	1807	142.5	5	BAL-3507	15/(ROOF/F)	
12	T5-X101-04	1	1290	1075	85	3	BAL-3507	15/(ROOF/F)	
13	T5-X101-05	1	1540	1325	85	3	BAL-3507	15/(ROOF/F)	
14	T5-X101-06	1	1405	1190	85	3	BAL-3507	15/(ROOF/F)	
15	T6-X101-01	1	1515	1300	85	3	BAL-3608	16/(ROOF/F)	
16	T6-X101-02	1	2022	1807	142.5	5	BAL-3608	16/(ROOF/F)	
		22							

名稱	陽台鋁板加工圖	制圖	LHR	2023.3.27	修改	
材料	3mm厚鋁板 (3003H14)	復核	-	-	日期	
顏色	EC-DG-D334232-ZD1 (閃粉古銅)	批准			圖號	LB-XT01



美特鋁質有限公司  
MIDI Aluminium Fabricator Ltd.

工程號	J853	地盤	延平路
-----	------	----	-----

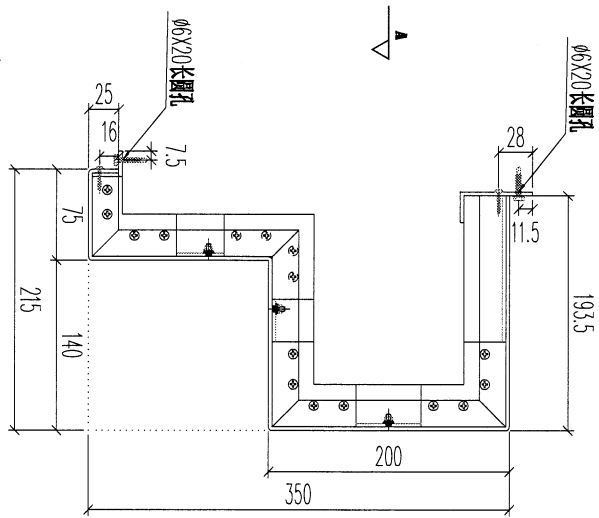
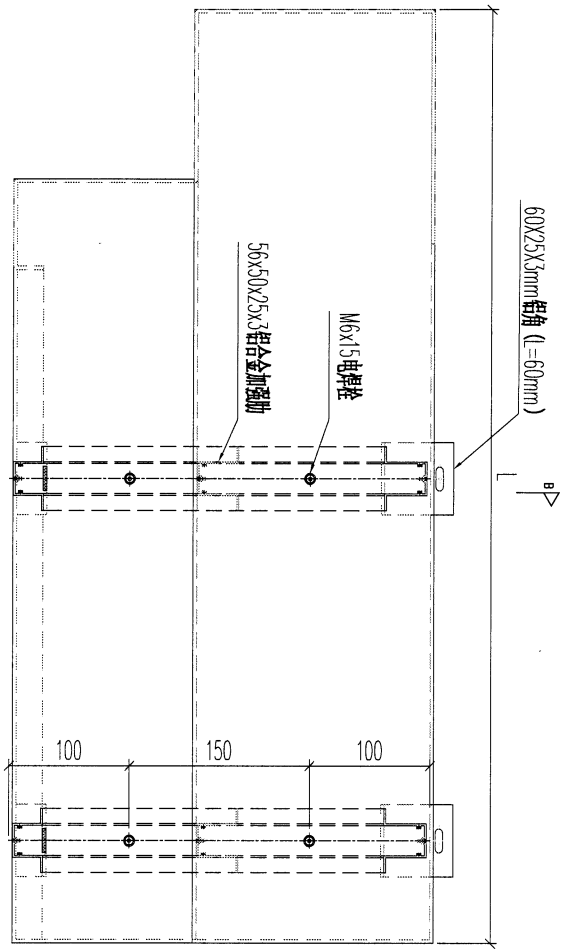
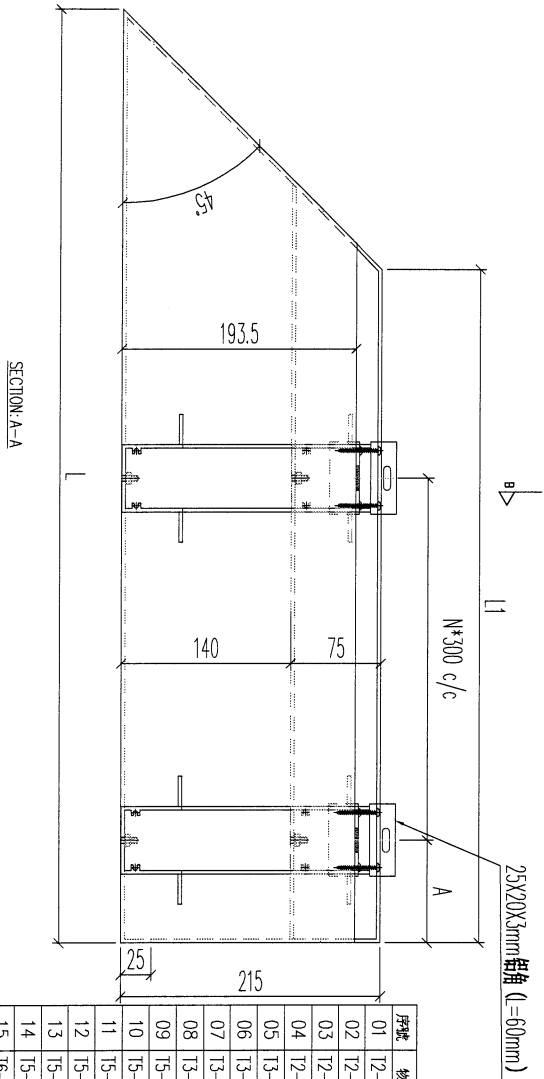

地盤用

序號	物料編號	數量	L	L1	A	N	安裝位置	樓層
01	12-XT02-01	1	2005	1790	85	5	BAL-3206f	12/(ROOF/F)
02	12-XT02-02	2	1389	1174	85	3	BAL-3206f	12/(ROOF/F)
03	12-XT02-03	2	1734	1519	85	4	BAL-3206f	12/(ROOF/F)
04	12-XT02-04	2	1932	1717	42.5	5	BAL-3206f	12/(ROOF/F)
05	13-XT02-01	1	1918	1703	85	5	BAL-3305f	13/(ROOF/F)
06	13-XT02-02	2	1391	1176	85	3	BAL-3305f	13/(ROOF/F)
07	13-XT02-03	2	1738	1523	85	4	BAL-3305f	13/(ROOF/F)
08	13-XT02-04	2	1932	1717	42.5	5	BAL-3305f	13/(ROOF/F)
09	15-XT02-01	1	1400	1185	85	3	BAL-3507f	15/(ROOF/F)
10	15-XT02-02	1	1515	1300	85	3	BAL-3507f	15/(ROOF/F)
11	15-XT02-03	1	2022	1807	42.5	5	BAL-3507f	15/(ROOF/F)
12	15-XT02-04	1	1275	1060	85	3	BAL-3507f	15/(ROOF/F)
13	15-XT02-05	1	1540	1325	85	3	BAL-3507f	15/(ROOF/F)
14	15-XT02-06	1	1405	1190	85	3	BAL-3507f	15/(ROOF/F)
15	16-XT02-01	1	1515	1300	85	3	BAL-3608f	16/(ROOF/F)
16	16-XT02-02	1	2022	1807	42.5	5	BAL-3608f	16/(ROOF/F)
22								

名稱	陽台鋁板加工圖	制圖	LHR	2023.3.27	修改	
材料	3mm厚鋁板 (3003H14)	復核	-	-	日期	
顏色	EC-DG-D334232-ZD1 (閃粉古銅)	批准			圖號	LB-XT02



美特鋁質有限公司  
MIDI Aluminium Fabricator Ltd.

工程號	J853	地盤	延平路
-----	------	----	-----

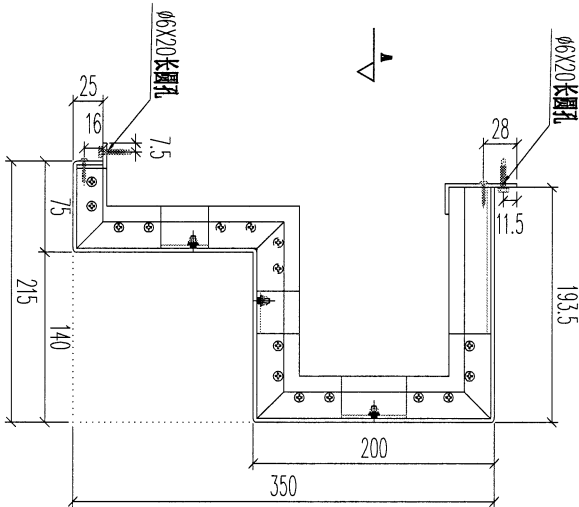
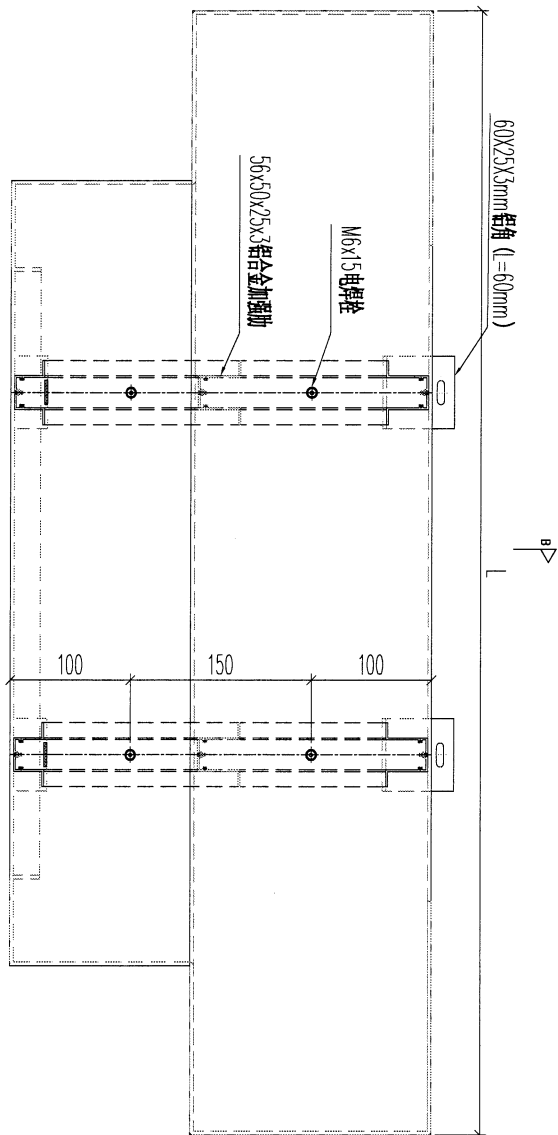
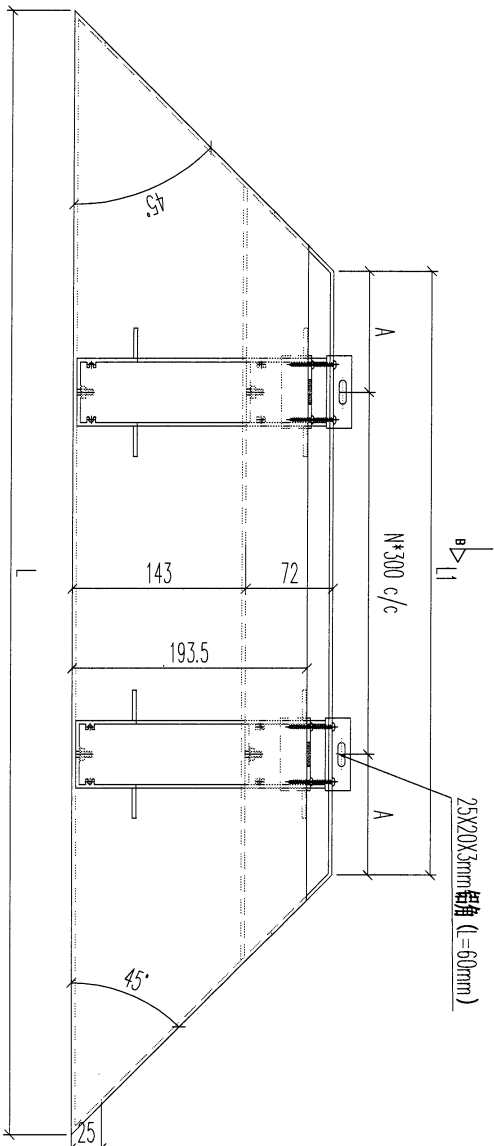

地盤用

序號	物料編號	數量	L	L1	A	N	安裝位置	樓層
01	I2-X103-01	1	19891	5591	79.5	4	BAL-32061	I2/(R00F/F)
02	I2-X103-02	2	18091	37989.5	4	BAL-32061	I2/(R00F/F)	
03	I3-X103-01	3	18091	37989.5	4	BAL-33051	I3/(R00F/F)	
04	I5-X103-01	2	18591	42911.4.5	4	BAL-35071	I5/(R00F/F)	
05	I5-X103-02	1	16591	22916.4.5	3	BAL-35071	I5/(R00F/F)	
06	I6-X103-01	1	20391	60920.4.5	4	BAL-36081	I6/(R00F/F)	
07	I6-X103-02	2	19891	55917.9.5	4	BAL-36081	I6/(R00F/F)	
08	I7-X103-01	1	19491	5191158.5	4	BAL-36081	I7/(R00F/F)	
13								

名稱	陽台鋁板加工圖	制圖	LHR	2023.3.27	修改	
材料	3mm厚鋁板 (3003H14)	復核	-	-	日期	
顏色	EC-DG-D334232-ZD1 (閃粉古銅)	批準			圖號	LB-XT03



美特鋁質有限公司  
MIDI Aluminium Fabricator Ltd.

工程號	J853	地盤	延平路
-----	------	----	-----

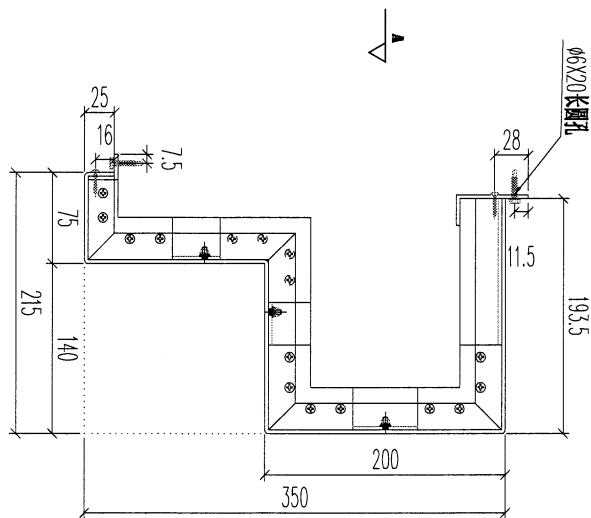
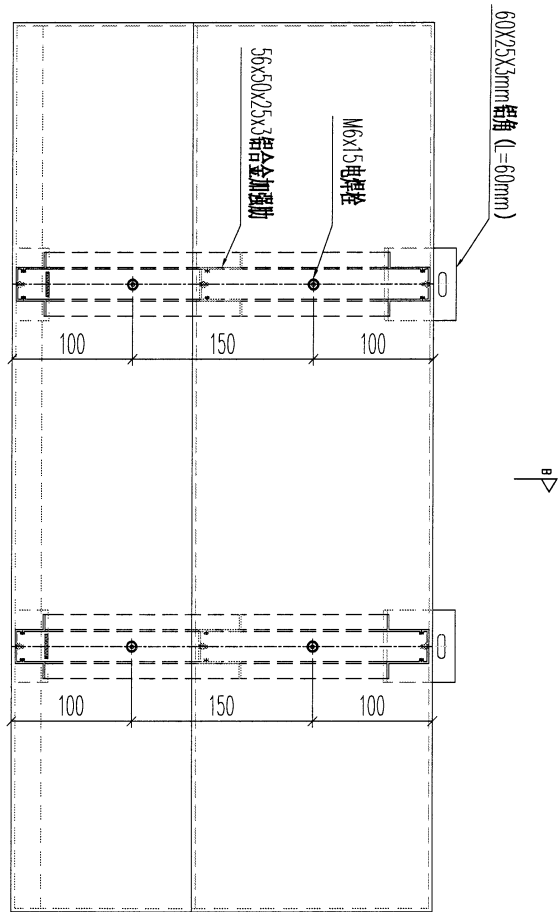
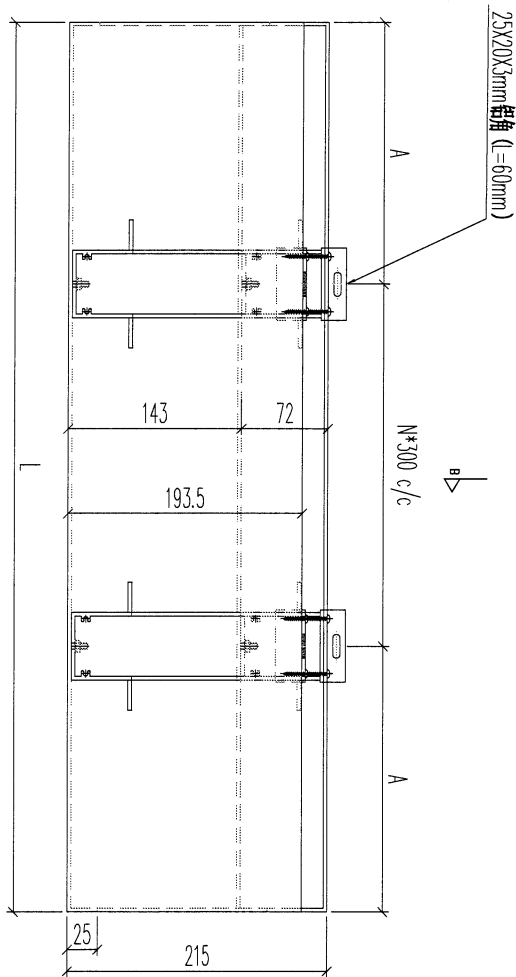

地盤用

序號	物料編號	數量	L	A	N	安裝位置	樓層	
01	T5-X104-01	1	1785	142.5	5	BAL-35071 (5/(ROOF /))		
02	T6-X104-01	1	1785	142.5	5	BAL-36081 (6/(ROOF /))		
		2						

名稱	陽台鋁板加工圖	制圖	LHR	2023.3.27	修改	
材料	3mm厚鋁板 (3003H14)	復核	-	-	日期	
顏色	EC-DG-D334232-ZD1(閃粉古銅)	批準			圖號	LB-XT04

45



美特鋁質 有限公司  
MIDI Aluminium Fabricator Ltd.

工程號	J853	地盤	延平路
-----	------	----	-----

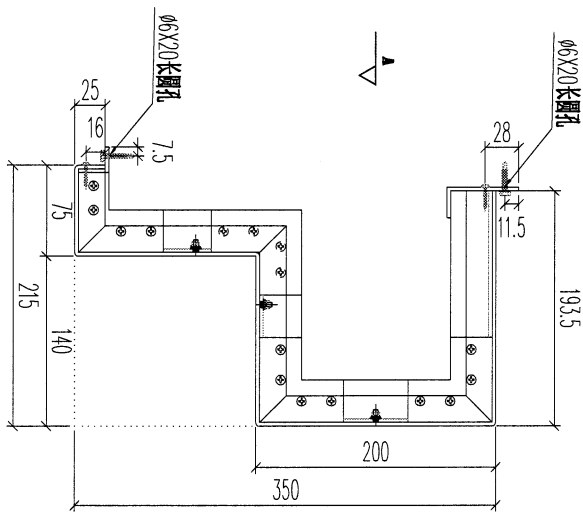
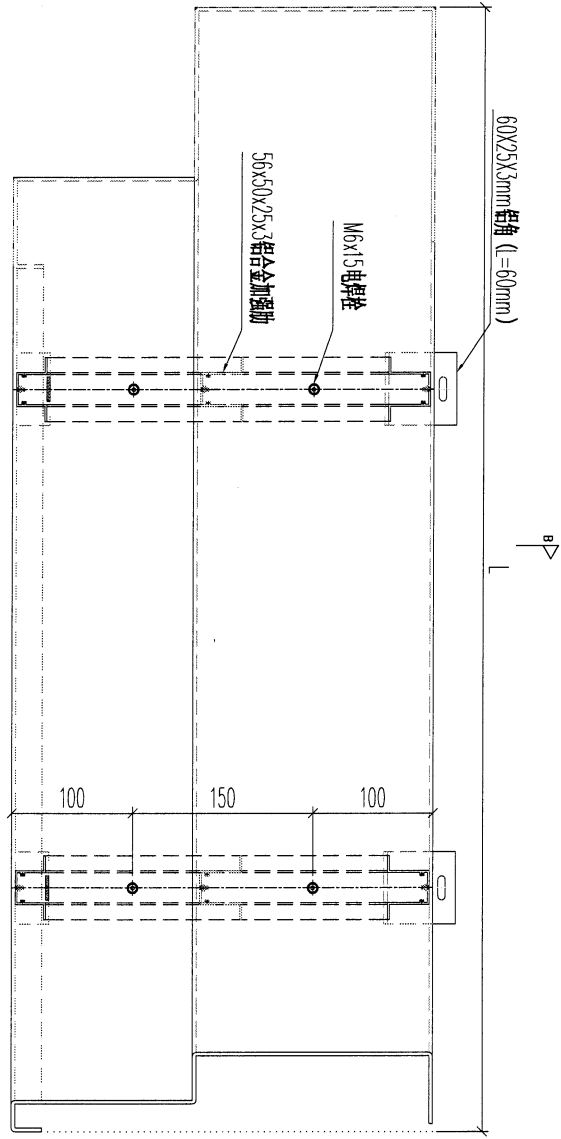
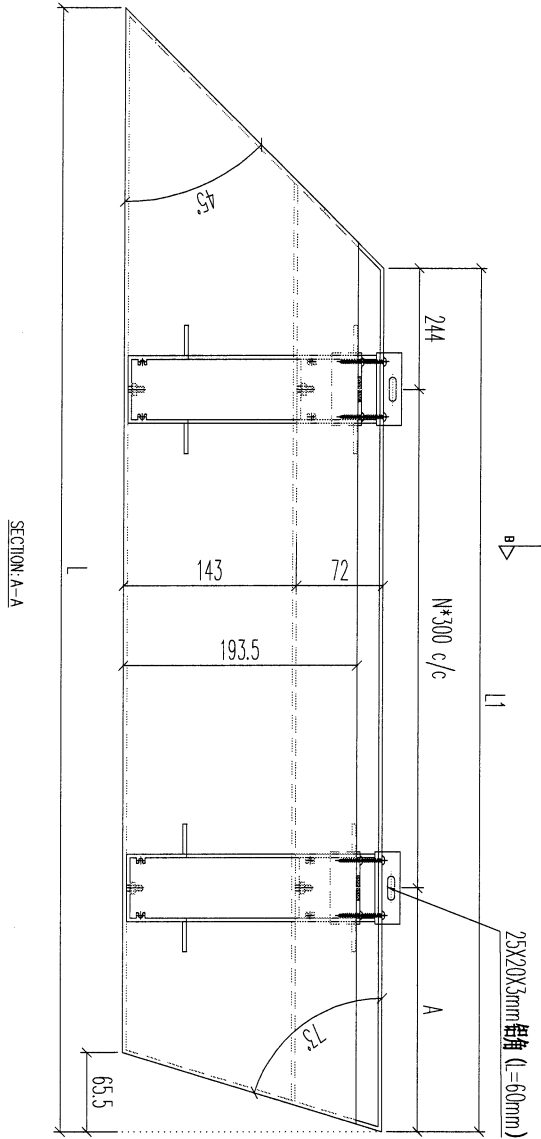

地盤用

序號	物料編號	數量	L	L1	A	N	安裝位置	樓層
01	TS-XT05-01	1	1622	1407	264	3	BAL-3507T TS/(ROOF-/)	

名稱	陽台鋁板加工圖	制圖	LHR	2023.3.27	修改		
材料	3mm厚鋁板 (3003H14)	復核	-	-	日期		
顏色	EC-DG-D334232-ZD1 (閃粉古銅)	批准			圖號	LB-XT05	



美特鋁質 有限公司  
MIDI Aluminium Fabricator Ltd.

工程號	J853	地盤	延平路
-----	------	----	-----

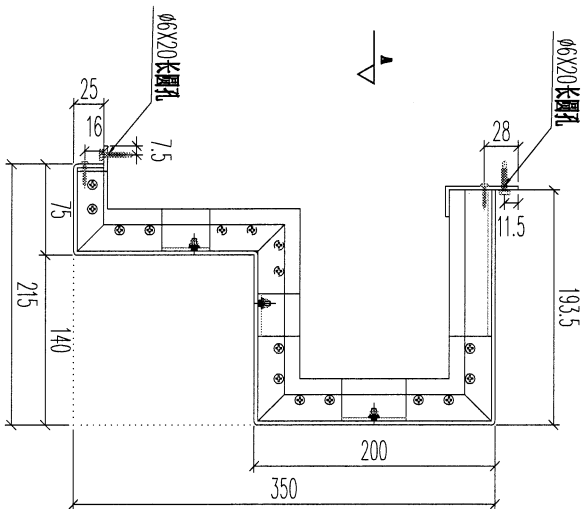
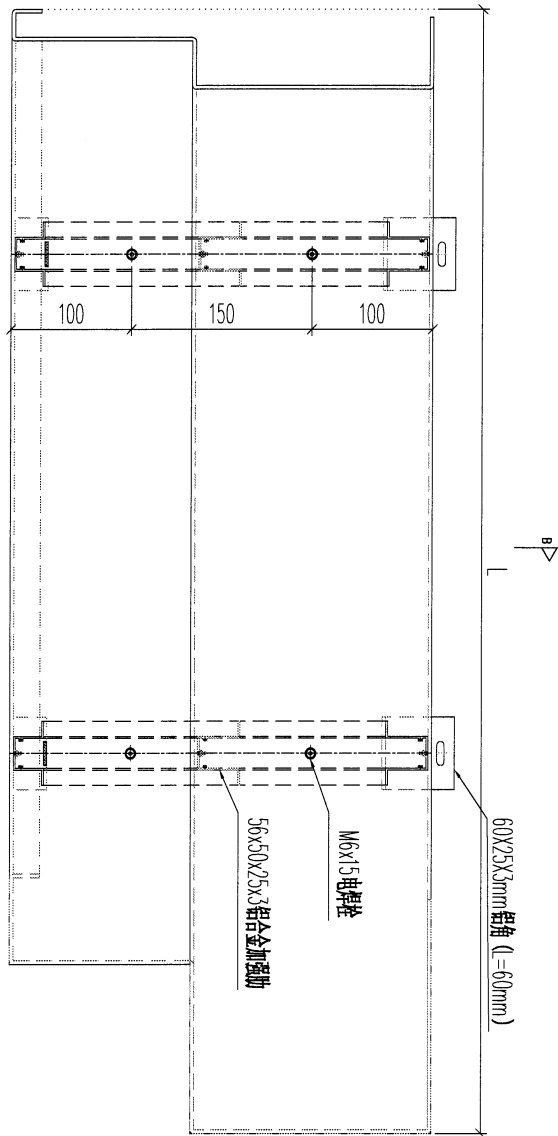
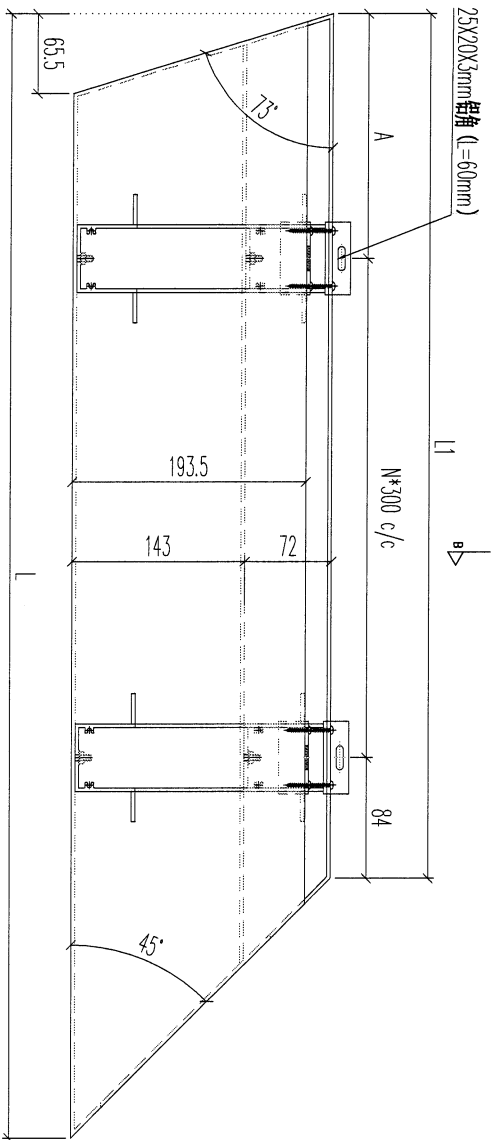

SECTION-A-A

SECTION-B-B

地盤用

序號	物料編號	數量	L	L1	A	N	安裝位置	樓層
01	15-XT06-01	1	683	468	185	1	BAL-3507f 15/(ROOF-/)	

名稱	陽台鋁板加工圖	制圖	LHR	2023.3.27	修改	
材料	3mm厚鋁板 (3003H14)	復核	-	-	日期	
顏色	EC-DG-D334232-ZD1(閃粉古銅)	批準			圖號	LB-XT06



美特鋁質有限公司  
MIDI Aluminium Fabricator Ltd.

工程號	J853	地盤	延平路
-----	------	----	-----

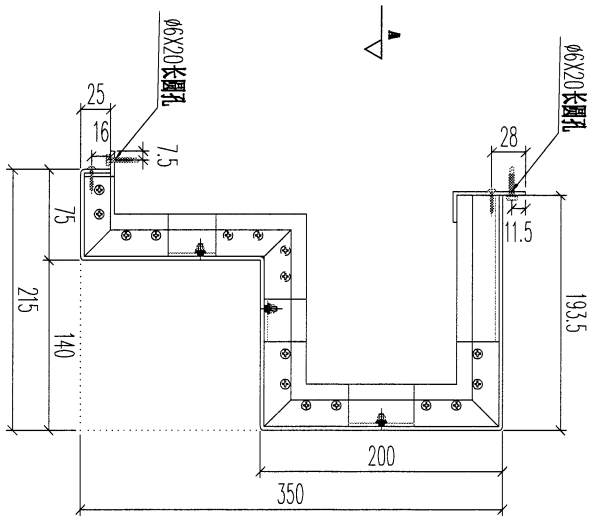
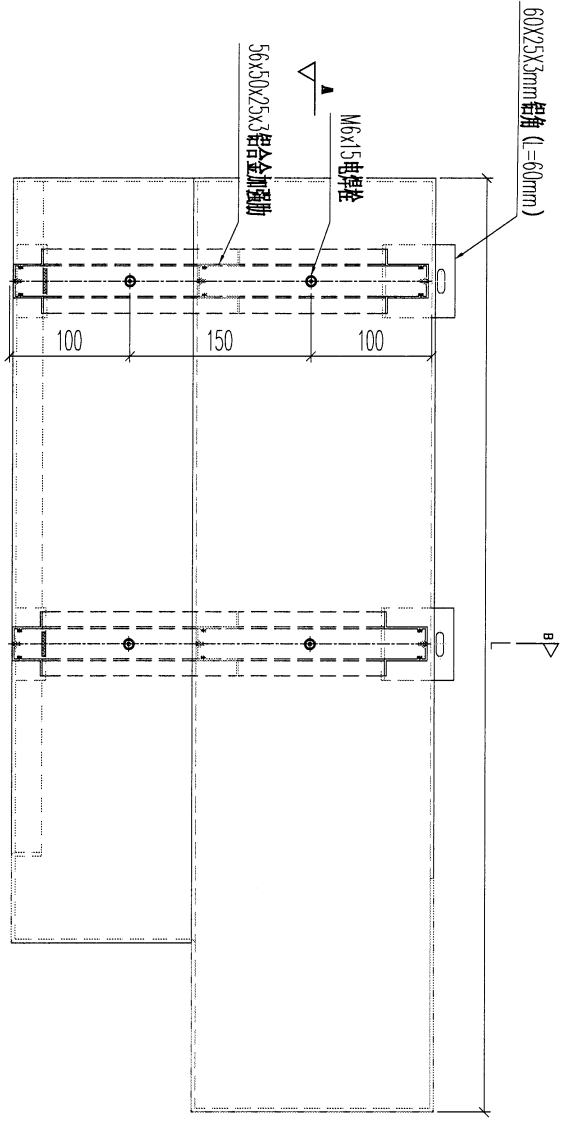
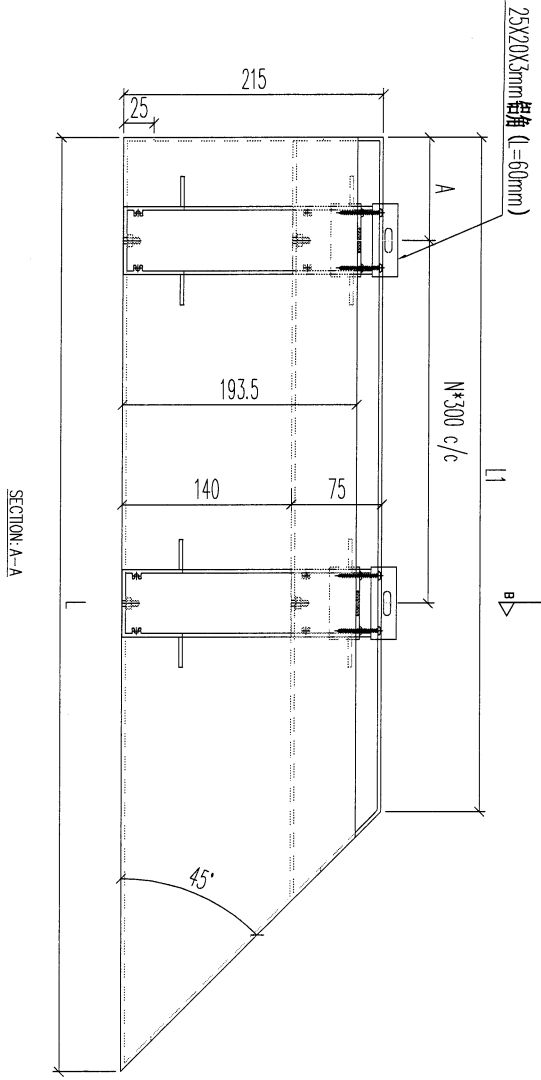

地盤用

序號	物料編號	數量	L	L1	A	N	安裝位置	標頭
01	16-X101-03	1	1455	1240	85	3	BAL-3608f 16/(R00F/7)	
02	16-X101-04	2	1495	1280	85	3	BAL-3608f 16/(R00F/7)	
03	16-X101-05	2	2205	1990	85	6	BAL-3608f 16/(R00F/7)	
04	16-X101-06	2	2060	1845	142.5	5	BAL-3608f 16/(R00F/7)	
05	17-X101-01	1	2205	1990	85	6	BAL-3608f 17/(R00F/7)	
06	17-X101-02	1	2060	1845	142.5	5	BAL-3608f 17/(R00F/7)	
07	17-X101-03	1	1515	1300	85	3	BAL-3608f 17/(R00F/7)	
10								

名稱	陽合鋁板加工圖	制圖	LHR	2023.3.27	修改	
材料	3mm厚鋁板 (3003H14)	復核	-	-	日期	
顏色	EC-DG-D334232-ZD1 (閃粉古銅)	批準			圖號	LB-XT01A

48



美特鋁質有限公司  
MIDI Aluminium Fabricator Ltd.

工程號	J853	地盤	延平路
-----	------	----	-----

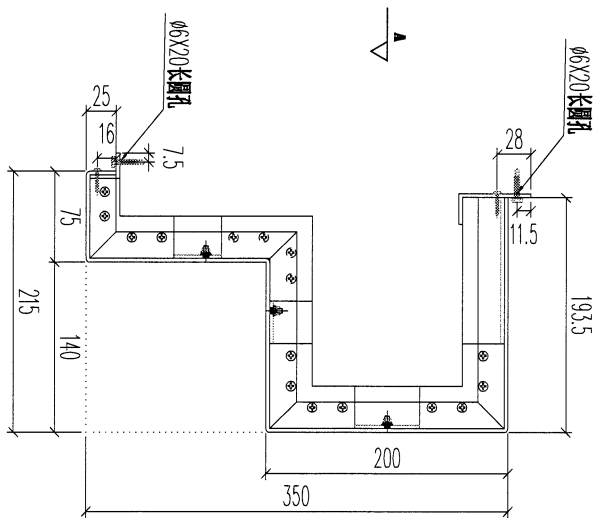
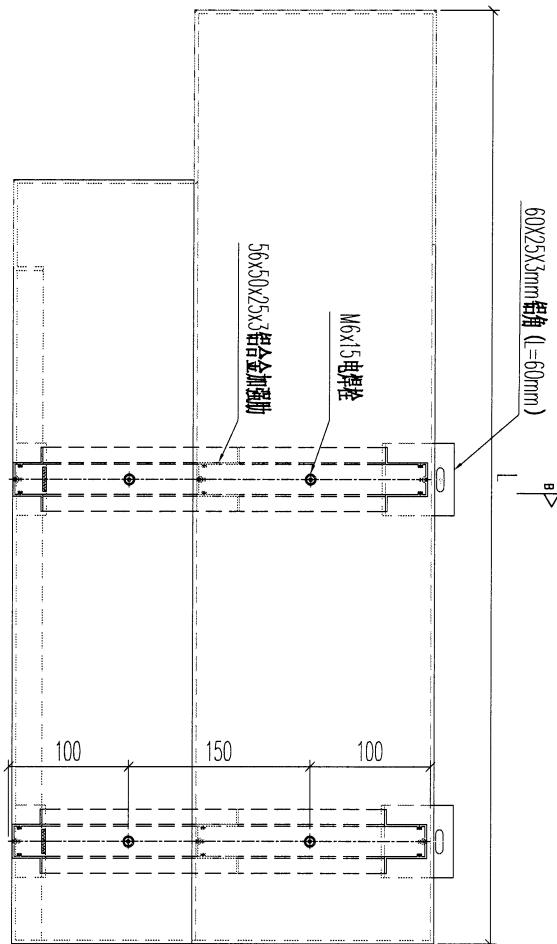
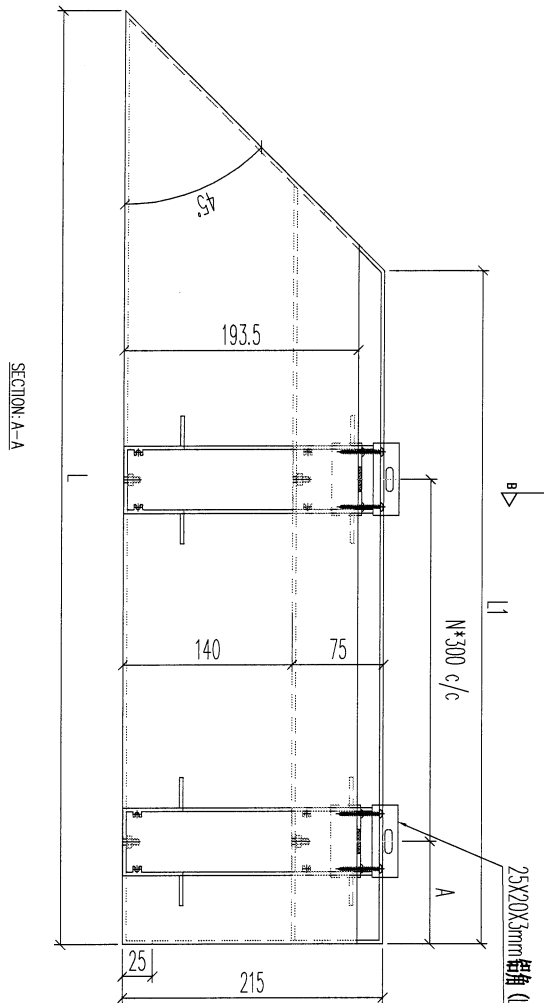

地盤用

序號	物料編號	數量	L	L1	A	N	安裝位置	樓層
01	16-X102-03	1	1455	1240	85	3	BAL-36081	16/(ROOF/F)
02	16-X102-04	2	1495	1280	85	3	BAL-36081	16/(ROOF/F)
03	16-X102-05	2	2205	1990	85	6	BAL-36081	16/(ROOF/F)
04	16-X102-06	2	2060	1845	42.5	5	BAL-36081	16/(ROOF/F)
05	17-X102-01	1	2205	1990	85	6	BAL-36081	17/(ROOF/F)
06	17-X102-02	1	2060	1845	42.5	5	BAL-36081	17/(ROOF/F)
07	17-X102-03	1	1515	1300	85	3	BAL-36081	17/(ROOF/F)
10								

名稱	陽台鋁板加工圖	制圖	LHR	2023.3.27	修改	
材料	3mm厚鋁板 (3003H14)	復核	-	-	日期	
顏色	EC-DG-D334232-ZD1 (閃粉古銅)	批准			圖號	LB-XT02A

49



美特鋁質 有限公司  
MIDI Aluminium Fabricator Ltd.

序号	物料編號	數量	L	位置
01	T7-LJ-T01	1	48.5	見派位圖
		1		

工程號	J853	地盤	錦上路
-----	------	----	-----

送工地

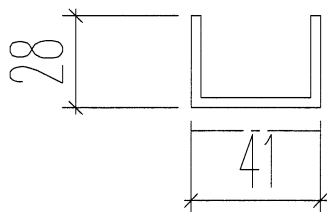
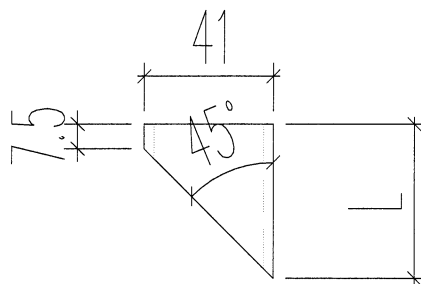

改用3mm 鋁板折

名稱	鋁角加工圖	制圖	LHR	2023,03,27	修改	-		
材料	25*74*3mm厚鋁角(用廢料)	復核	-	-	日期	-		
顏色	ECW3D99332-ZD1(三塗)	批准			圖號	J853-LB-LJ18		

50



美特鋁質 有限公司  
MIDI Aluminium Fabricator Ltd.

序号	物料編號	數量	L	位置
01	T5-LB-B02	1	916	見派位圖
		1		

工程號	J853	地盤	錦上路
-----	------	----	-----

送工地

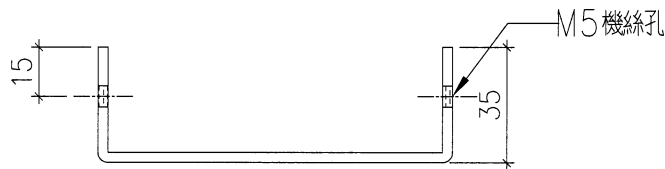
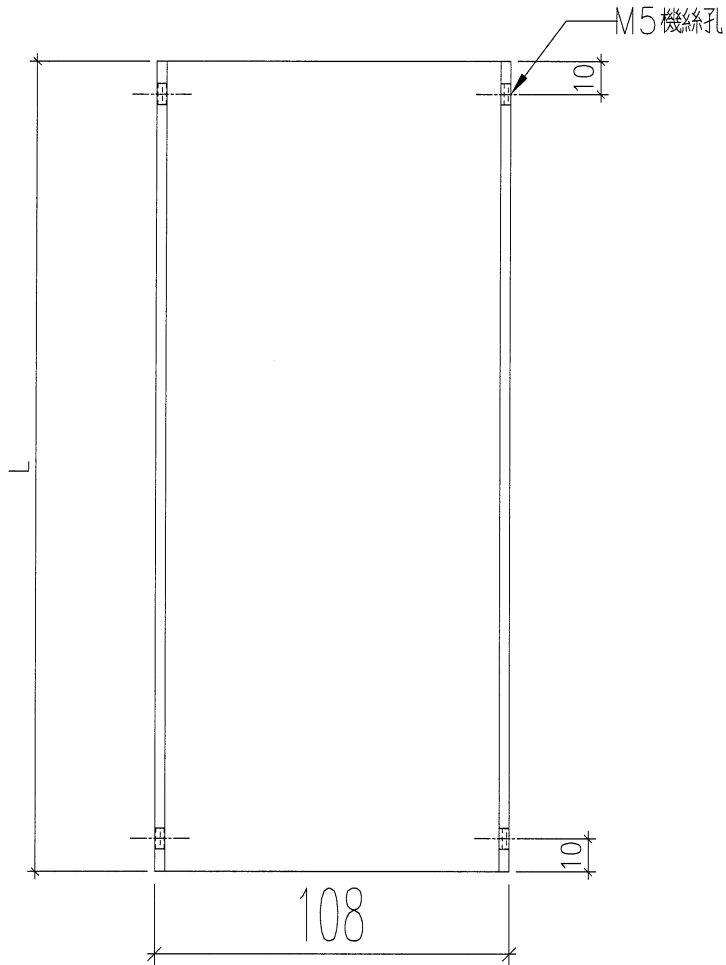

改用3mm 鋁板折

名稱	鋁角加工圖	制圖	LHR	2023,03,27	修改	-		
材料	25*74*3mm 厚鋁角(用廢料)	復核	-	-	日期	-		
顏色	ECW3D99332-ZD1 (三塗)	批準			圖號	J853-LB-B02		

(51)



美特鋁質 有限公司  
MIDI Aluminium Fabricator Ltd.

序号	物料編號	數量	L	位置
01	T5-LB-A02	1	916	見派位圖
		1		

工程號	J853	地盤	錦上路
-----	------	----	-----

送工地

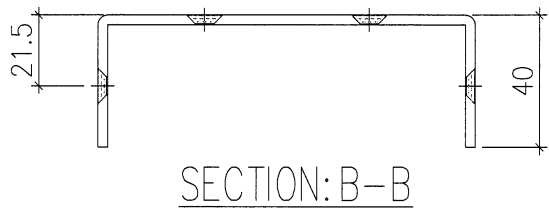
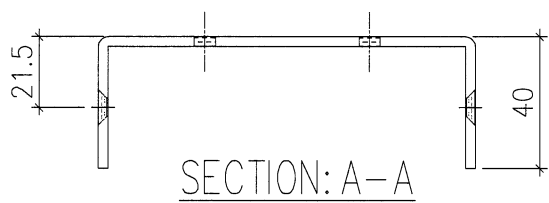
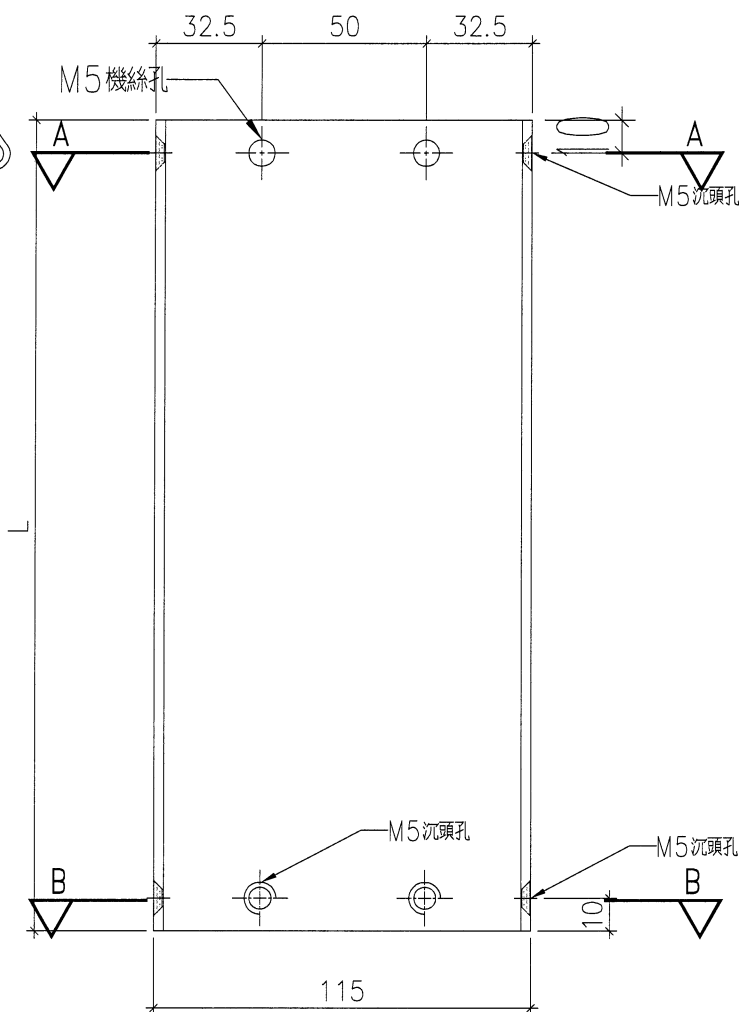

改用3mm 鋁板折

名稱	鋁角加工圖	制圖	LHR	2023,03,27	修改	-		
材料	25*74*3mm 厚鋁角 (用廢料)	復核	-	-	日期	-		
顏色	ECW3D99332-ZD1 (三塗)	批准			圖號	J853-LB-A02		

52



美特鋁質 有限公司  
MIDI Aluminium Fabricator Ltd.

序号	物料編號	數量	L	位置
01	T7-LB-B03	1	916	見派位圖
		1		

工程號	J853	地盤	錦上路
-----	------	----	-----

送工地

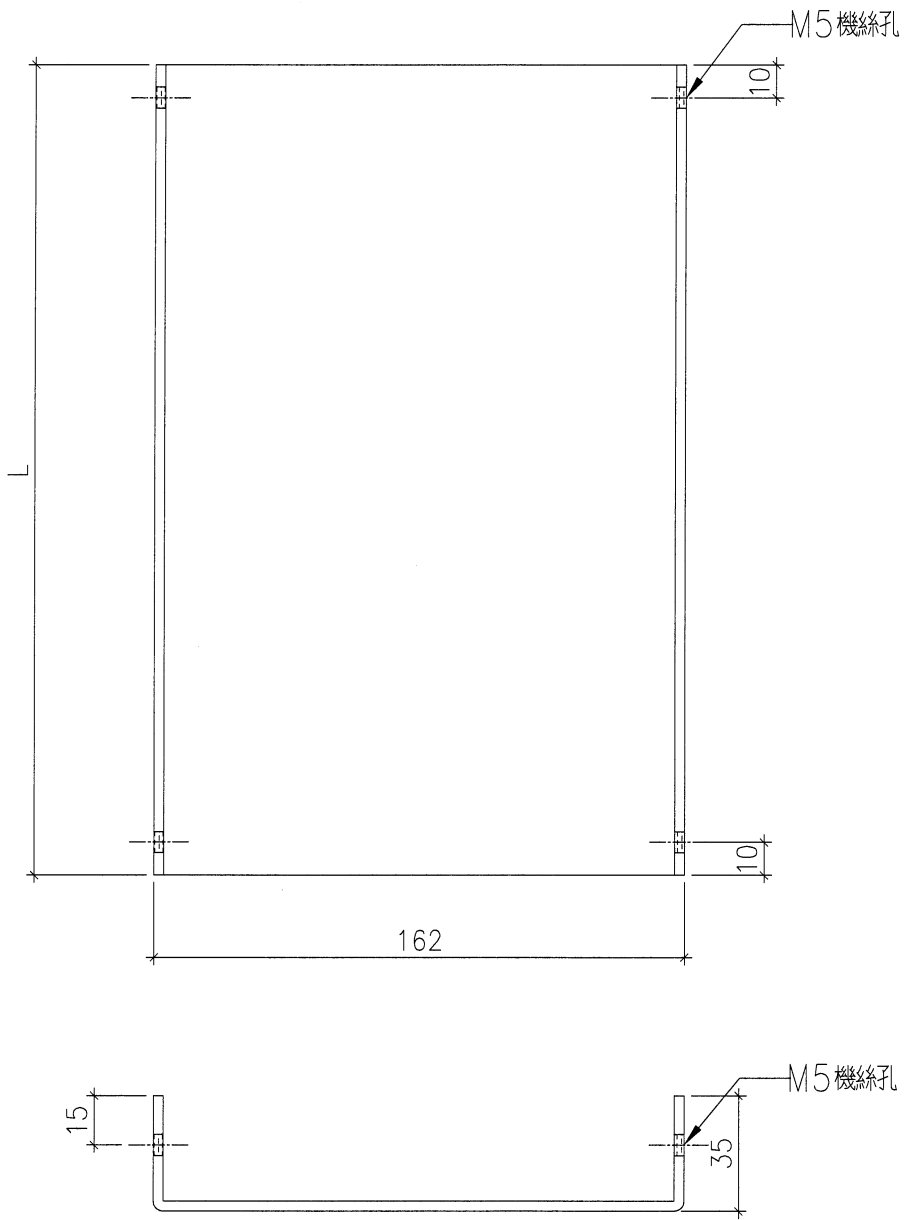

改用3mm 鋁板折

名稱	鋁角加工圖	制圖	LHR	2023,03,27	修改	-	
材料	25*74*3mm 厚鋁角 (用廢料)	復核	-	-	日期	-	
顏色	ECW3D99332-ZD1 (三塗)	批准			圖號	J853-LB-B03	

53



美特鋁質有限公司  
MIDI Aluminium Fabricator Ltd.

序号	物料編號	數量	L	位置
01	T7-LB-A03	1	916	見派位圖
		1		

工程號	J853	地盤	錦上路
-----	------	----	-----

送工地

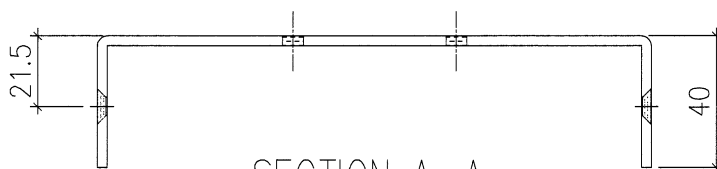
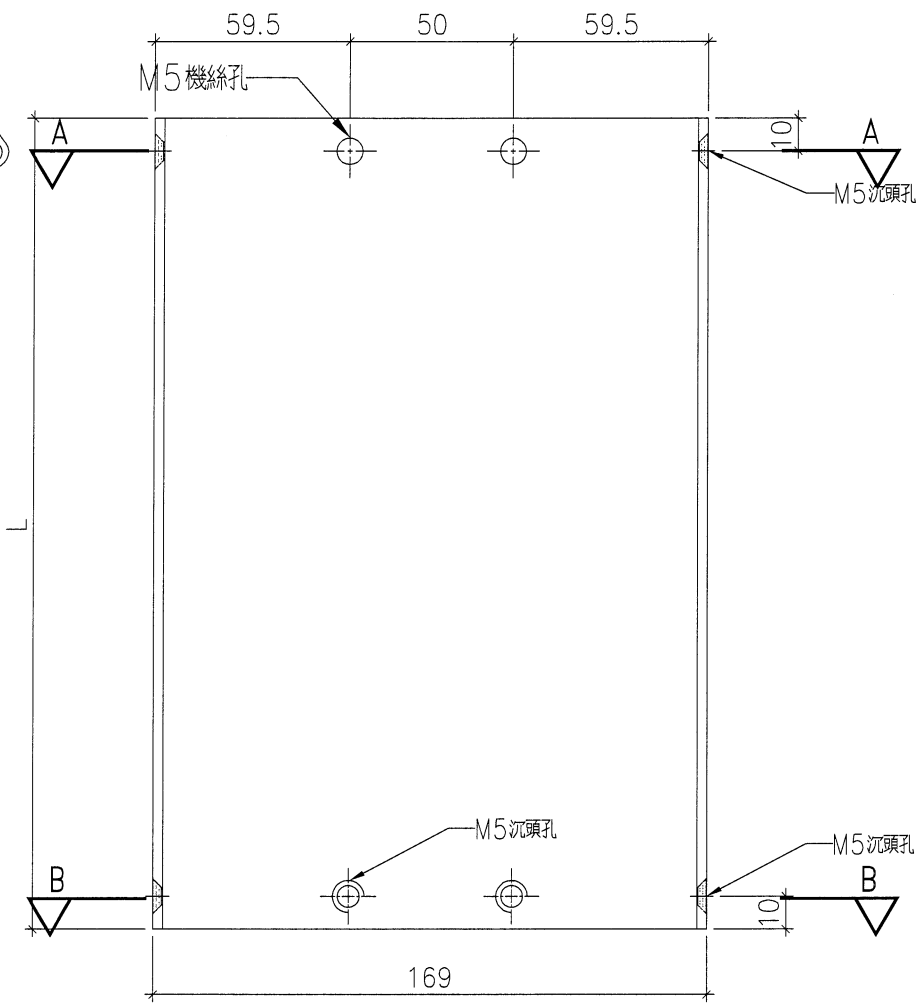

SECTION: A-A

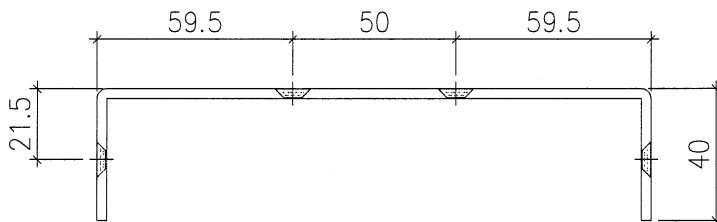

SECTION: B-B

改用3mm 鋁板折

名稱	鋁角加工圖	制圖	LHR	2023,03,27	修改	-	
材料	25*74*3mm 厚鋁角 (用廢料)	復核	-	-	日期	-	
顏色	ECW3D99332-ZD1 (三塗)	批准			圖號	J853-LB-A03	

54



美特鋁質 有限公司  
MIDI Aluminium Fabricator Ltd.

序号	物料編號	數量	L	位置
01	T5-LJ-P01	1	62	見派位圖
		1		

工程號	J853	地盤	錦上路
-----	------	----	-----

送工地

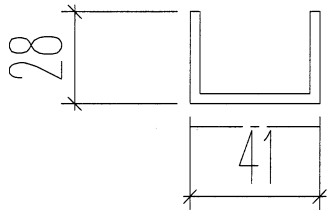
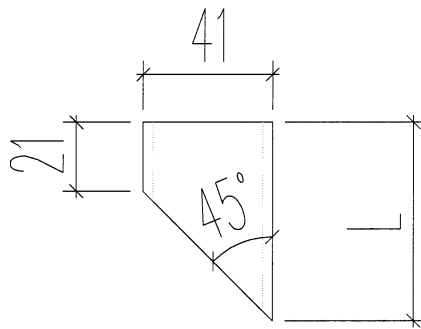

改用3mm 鋁板折

名稱	鋁角加工圖	制圖	LHR	2023,03,27	修改	-	
材料	25*74*3mm 厚鋁角 (用廢料)	復核	-	-	日期	-	
顏色	ECW3D99332-ZD1 (三塗)	批准			圖號	J853-LB-LJ14	

(55)



美特鋁質 有限公司  
MIDI Aluminium Fabricator Ltd.

序号	物料編號	數量	L	位置
01	T5-LB-C01	2	75	見派位圖
02	T7-LB-C01	1	75	見派位圖
		3		

工程號	J853	地盤	錦上路
-----	------	----	-----

送工地

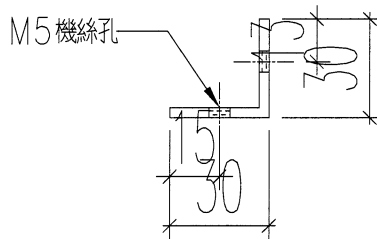
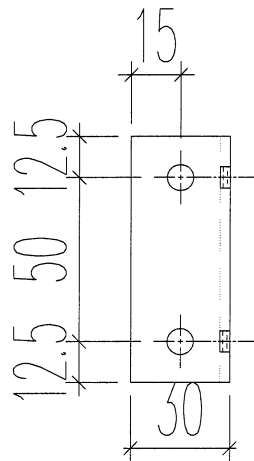

名稱	鋁角加工圖	制圖	LHR	2023,03,27	修改	-		
材料	30*30*3mm 厚鋁角 (用廢料)	復核	-	-	日期	-		
顏色	ECW3D99332-ZD1 (三塗)	批准			圖號	J853-LB-C01		

56



美特鋁質 有限公司  
MIDI Aluminium Fabricator Ltd.

序号	物料編號	數量	L	位置
01	T5-LB-B01	1	916	見派位圖
		1		

工程號	J853	地盤	錦上路
-----	------	----	-----

送工地

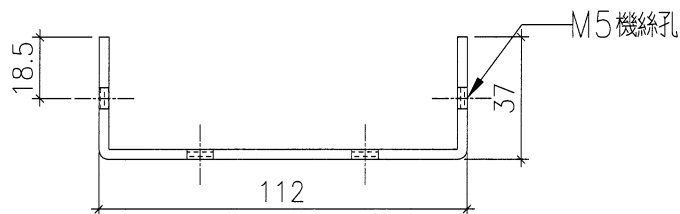
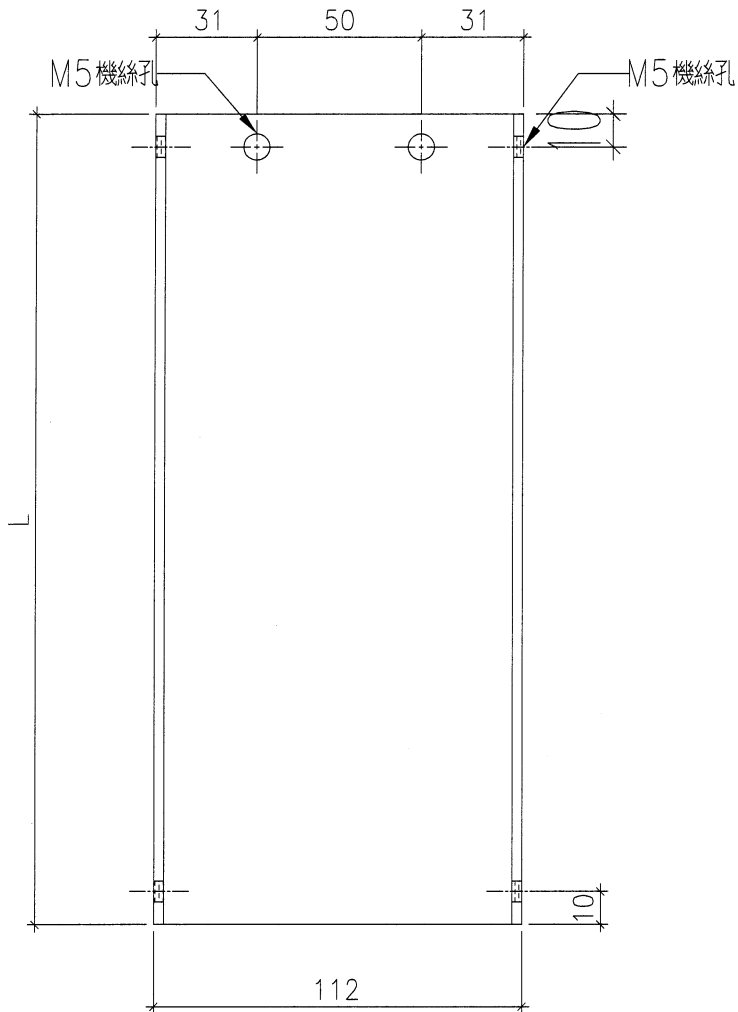

改用3mm 鋁板折

名稱	鋁角加工圖	制圖	LHR	2023,03,27	修改	-		
材料	25*74*3mm 厚鋁角 (用廢料)	復核	-	-	日期	-		
顏色	ECW3D99332-ZD1 (三塗)	批準			圖號	J853-LB-B01		

57

**美特鋁質有限公司**  
 MIDI Aluminium Fabricator Ltd.  
 工程號: J853    地盤: 錦上路

序号	物料編號	數量	L	位置
01	T5-LB-A01	1	916	見派位圖
		1		

送工地

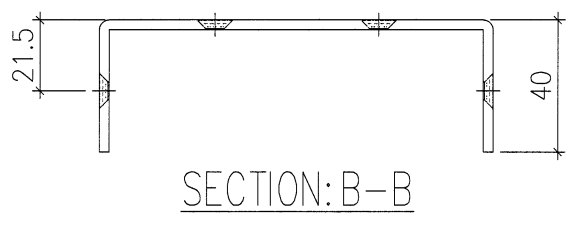
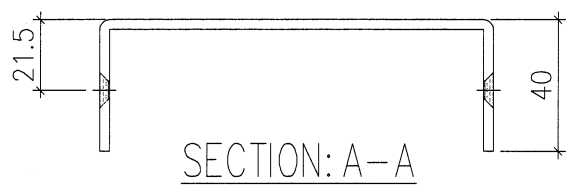
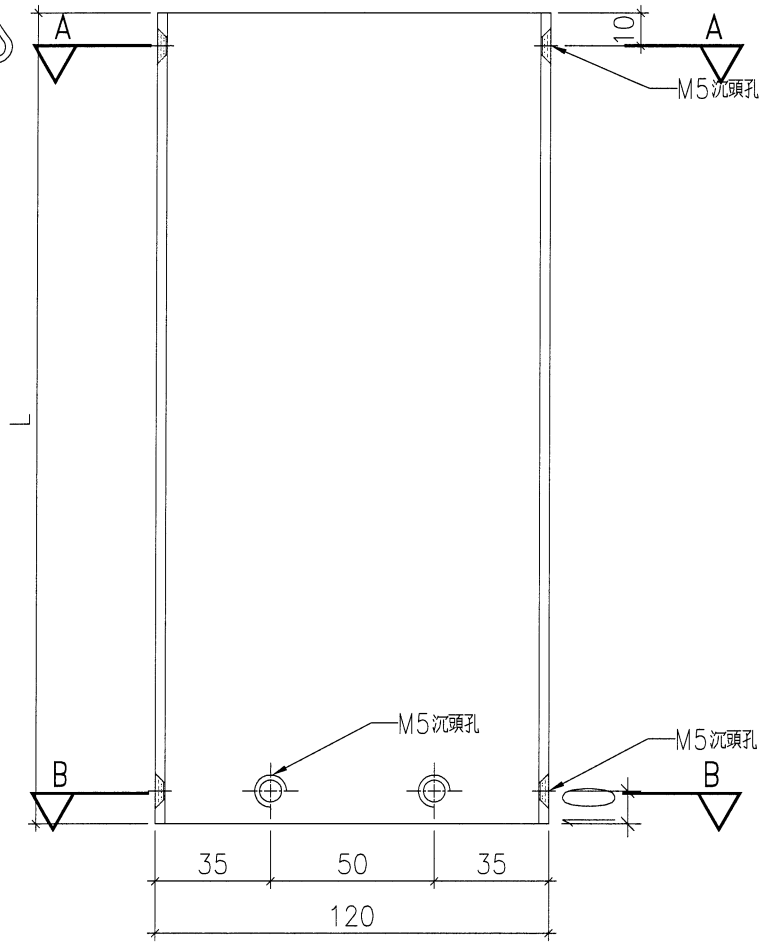

改用3mm 鋁板折

名稱	鋁角加工圖	制圖	LHR	2023,03,27	修改	-		
材料	25*74*3mm厚鋁角(用廢料)	復核	-	-	日期	-		
顏色	ECW3D99332-ZD1(三塗)	批准			圖號	J853-LB-A01		

(58)



美特鋁質 有限公司  
MIDI Aluminium Fabricator Ltd.

序号	物料編號	數量	L	位置
01	T5-LJ-H01	1	53	見派位圖
		1		

工程號	J853	地盤	錦上路
-----	------	----	-----

送工地

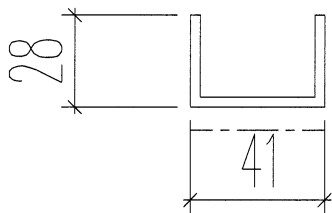
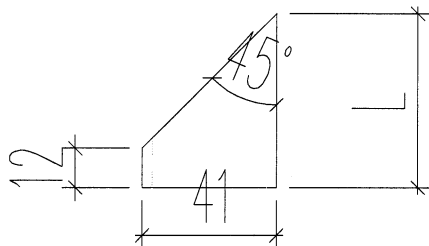

改用3mm 鋁板折

名稱	鋁角加工圖	制圖	LHR	2023,03,27	修改	-	
材料	25*74*3mm 厚鋁角 (用廢料)	復核	-	-	日期	-	
顏色	ECW3D99332-ZD1 (三塗)	批准			圖號	J853-LB-LJ08	

(59)

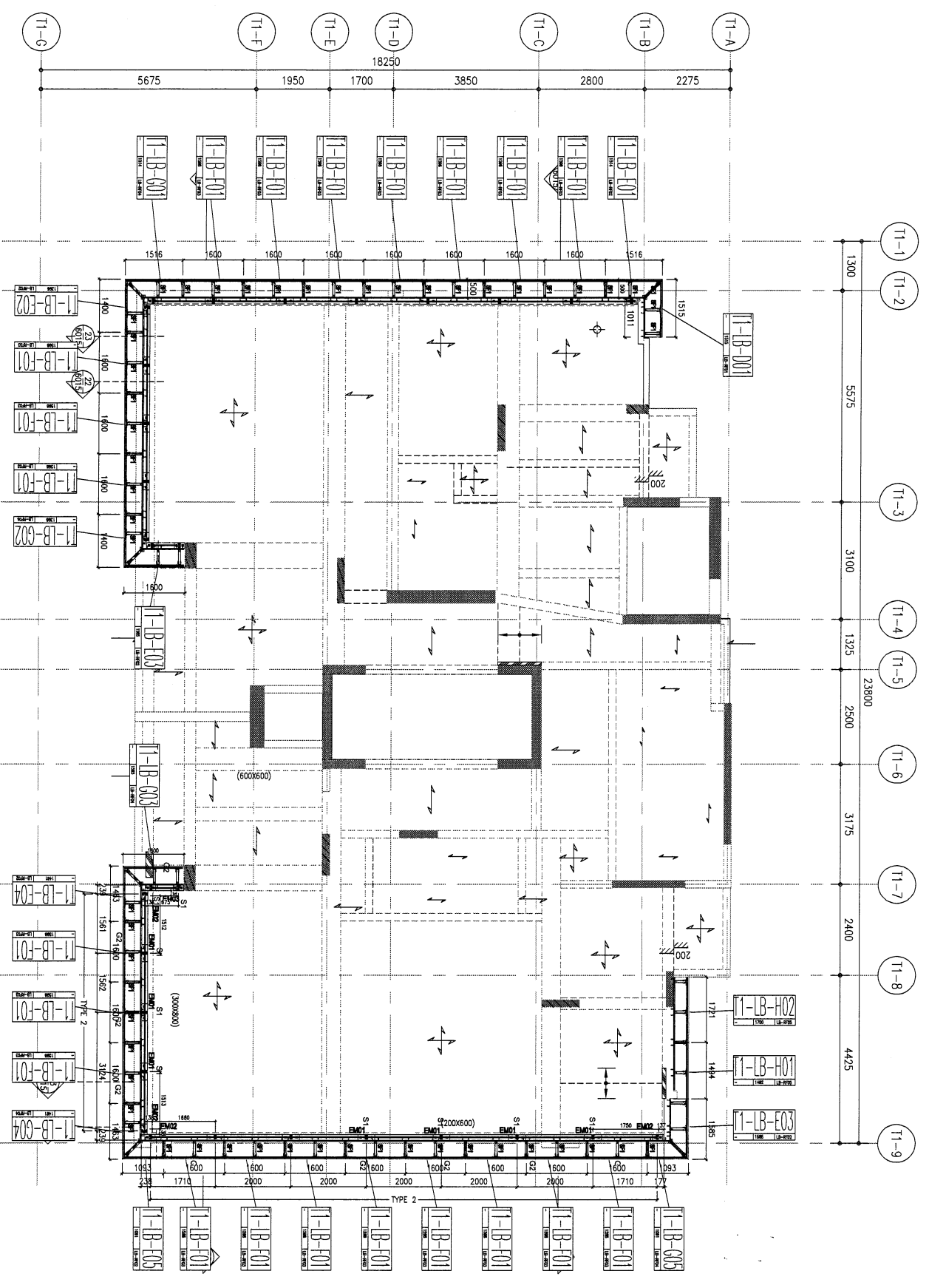

**TOWER 1 ROOF FRAMING PLAN**

- NOTES : (FOR INFORMATION ONLY)
1. ALL BEAMS TO BE 200mm(Ø) X 500mm(Ø), UNLESS OTHERWISE SPECIFIED.
  2. ALL SLABS TO BE 150mm THICK, UNLESS OTHERWISE SPECIFIED.
  3. BEARING WALL TO BE 180mm THICK, UNLESS OTHERWISE SPECIFIED.
  4. HANGER WALL TO BE 200mm THICK, UNLESS OTHERWISE SPECIFIED.
  5. (\*) DENOTES AS TRANSFER BEAM

铝板位置图: BAL-3105d

BD. REF : 3/4044/15

**B.D. AMENDMENT**

THE WORK DESCRIBED HEREIN IS THE PROPERTY OF SHIMAO GROUP HOLDINGS LIMITED. ANY REUSE OR REPRODUCTION OF THIS DOCUMENT WITHOUT THE WRITTEN PERMISSION OF SHIMAO GROUP HOLDINGS LIMITED IS STRICTLY PROHIBITED.

CLIENT : **SHIMAO GROUP HOLDINGS LIMITED**

ARCHITECT : **WONG TUNG & PARTNERS LIMITED**

MAIN CONTRACTOR : **HP HING CONSTRUCTION CO LTD**

STRUCTURAL ENGINEER : **C M WONG & ASSOCIATES LTD**

FAÇADE CONSULTANT : **WENHARDT**

NOTE :  
 1. ALL DIMENSIONS ARE IN MM.  
 2. ALL DIMENSIONS ARE MEASURED FROM OUTSIDE.  
 3. DIMENSIONS TO BE VERIFIED ON SITE.  
 4. BEFORE FABRICATION.

LEGEND :

(A) DETAIL MARK NO.  
 (B) REFER SHEET NO.  
 1. F.F.L. — FINISHED FLOOR LEVEL.  
 2. S.F.L. — STRUCTURAL FLOOR LEVEL.  
 3. (H) — HANDED DETAIL.

R.C. STRUCTURAL ELEMENT  
 ( ) — BEAM  
 ( ) — COLUMN  
 ( ) — WALL  
 ( ) — OTHER STRUCTURAL MEMBERS

NO.	DATE	REVISION

PROJECT : **CHIAI BONG ANAK**  
 100, 101, 102, 103, 104, 105, 106, 107, 108, 109, 110, 111, 112, 113, 114, 115, 116, 117, 118, 119, 120, 121, 122, 123, 124, 125, 126, 127, 128, 129, 130, 131, 132, 133, 134, 135, 136, 137, 138, 139, 140, 141, 142, 143, 144, 145, 146, 147, 148, 149, 150, 151, 152, 153, 154, 155, 156, 157, 158, 159, 160, 161, 162, 163, 164, 165, 166, 167, 168, 169, 170, 171, 172, 173, 174, 175, 176, 177, 178, 179, 180, 181, 182, 183, 184, 185, 186, 187, 188, 189, 190, 191, 192, 193, 194, 195, 196, 197, 198, 199, 200, 201, 202, 203, 204, 205, 206, 207, 208, 209, 210, 211, 212, 213, 214, 215, 216, 217, 218, 219, 220, 221, 222, 223, 224, 225, 226, 227, 228, 229, 230, 231, 232, 233, 234, 235, 236, 237, 238, 239, 240, 241, 242, 243, 244, 245, 246, 247, 248, 249, 250, 251, 252, 253, 254, 255, 256, 257, 258, 259, 260, 261, 262, 263, 264, 265, 266, 267, 268, 269, 270, 271, 272, 273, 274, 275, 276, 277, 278, 279, 280, 281, 282, 283, 284, 285, 286, 287, 288, 289, 290, 291, 292, 293, 294, 295, 296, 297, 298, 299, 300, 301, 302, 303, 304, 305, 306, 307, 308, 309, 310, 311, 312, 313, 314, 315, 316, 317, 318, 319, 320, 321, 322, 323, 324, 325, 326, 327, 328, 329, 330, 331, 332, 333, 334, 335, 336, 337, 338, 339, 340, 341, 342, 343, 344, 345, 346, 347, 348, 349, 350, 351, 352, 353, 354, 355, 356, 357, 358, 359, 360, 361, 362, 363, 364, 365, 366, 367, 368, 369, 370, 371, 372, 373, 374, 375, 376, 377, 378, 379, 380, 381, 382, 383, 384, 385, 386, 387, 388, 389, 390, 391, 392, 393, 394, 395, 396, 397, 398, 399, 400, 401, 402, 403, 404, 405, 406, 407, 408, 409, 410, 411, 412, 413, 414, 415, 416, 417, 418, 419, 420, 421, 422, 423, 424, 425, 426, 427, 428, 429, 430, 431, 432, 433, 434, 435, 436, 437, 438, 439, 440, 441, 442, 443, 444, 445, 446, 447, 448, 449, 450, 451, 452, 453, 454, 455, 456, 457, 458, 459, 460, 461, 462, 463, 464, 465, 466, 467, 468, 469, 470, 471, 472, 473, 474, 475, 476, 477, 478, 479, 480, 481, 482, 483, 484, 485, 486, 487, 488, 489, 490, 491, 492, 493, 494, 495, 496, 497, 498, 499, 500, 501, 502, 503, 504, 505, 506, 507, 508, 509, 510, 511, 512, 513, 514, 515, 516, 517, 518, 519, 520, 521, 522, 523, 524, 525, 526, 527, 528, 529, 530, 531, 532, 533, 534, 535, 536, 537, 538, 539, 540, 541, 542, 543, 544, 545, 546, 547, 548, 549, 550, 551, 552, 553, 554, 555, 556, 557, 558, 559, 560, 561, 562, 563, 564, 565, 566, 567, 568, 569, 570, 571, 572, 573, 574, 575, 576, 577, 578, 579, 580, 581, 582, 583, 584, 585, 586, 587, 588, 589, 590, 591, 592, 593, 594, 595, 596, 597, 598, 599, 600, 601, 602, 603, 604, 605, 606, 607, 608, 609, 610, 611, 612, 613, 614, 615, 616, 617, 618, 619, 620, 621, 622, 623, 624, 625, 626, 627, 628, 629, 630, 631, 632, 633, 634, 635, 636, 637, 638, 639, 640, 641, 642, 643, 644, 645, 646, 647, 648, 649, 650, 651, 652, 653, 654, 655, 656, 657, 658, 659, 660, 661, 662, 663, 664, 665, 666, 667, 668, 669, 670, 671, 672, 673, 674, 675, 676, 677, 678, 679, 680, 681, 682, 683, 684, 685, 686, 687, 688, 689, 690, 691, 692, 693, 694, 695, 696, 697, 698, 699, 700, 701, 702, 703, 704, 705, 706, 707, 708, 709, 710, 711, 712, 713, 714, 715, 716, 717, 718, 719, 720, 721, 722, 723, 724, 725, 726, 727, 728, 729, 730, 731, 732, 733, 734, 735, 736, 737, 738, 739, 740, 741, 742, 743, 744, 745, 746, 747, 748, 749, 750, 751, 752, 753, 754, 755, 756, 757, 758, 759, 760, 761, 762, 763, 764, 765, 766, 767, 768, 769, 770, 771, 772, 773, 774, 775, 776, 777, 778, 779, 780, 781, 782, 783, 784, 785, 786, 787, 788, 789, 790, 791, 792, 793, 794, 795, 796, 797, 798, 799, 800, 801, 802, 803, 804, 805, 806, 807, 808, 809, 810, 811, 812, 813, 814, 815, 816, 817, 818, 819, 820, 821, 822, 823, 824, 825, 826, 827, 828, 829, 830, 831, 832, 833, 834, 835, 836, 837, 838, 839, 840, 841, 842, 843, 844, 845, 846, 847, 848, 849, 850, 851, 852, 853, 854, 855, 856, 857, 858, 859, 860, 861, 862, 863, 864, 865, 866, 867, 868, 869, 870, 871, 872, 873, 874, 875, 876, 877, 878, 879, 880, 881, 882, 883, 884, 885, 886, 887, 888, 889, 890, 891, 892, 893, 894, 895, 896, 897, 898, 899, 900, 901, 902, 903, 904, 905, 906, 907, 908, 909, 910, 911, 912, 913, 914, 915, 916, 917, 918, 919, 920, 921, 922, 923, 924, 925, 926, 927, 928, 929, 930, 931, 932, 933, 934, 935, 936, 937, 938, 939, 940, 941, 942, 943, 944, 945, 946, 947, 948, 949, 950, 951, 952, 953, 954, 955, 956, 957, 958, 959, 960, 961, 962, 963, 964, 965, 966, 967, 968, 969, 970, 971, 972, 973, 974, 975, 976, 977, 978, 979, 980, 981, 982, 983, 984, 985, 986, 987, 988, 989, 990, 991, 992, 993, 994, 995, 996, 997, 998, 999, 1000.

DATE :	SCALE :
DRAWN BY :	CHECKED BY :
JOB NO. :	PROJECT :
TITLE :	
<p>UNITED STATES OF AMERICA                  610 Chia Chia Kuo Ling Road, Kowloon                  Tel: 23489211-4 Fax: (852) 27277665                  DWS NO. :</p>	
<p>UNITED STATES OF AMERICA                  610 Chia Chia Kuo Ling Road, Kowloon                  Tel: 23489211-4 Fax: (852) 27277665                  DWS NO. :</p>	



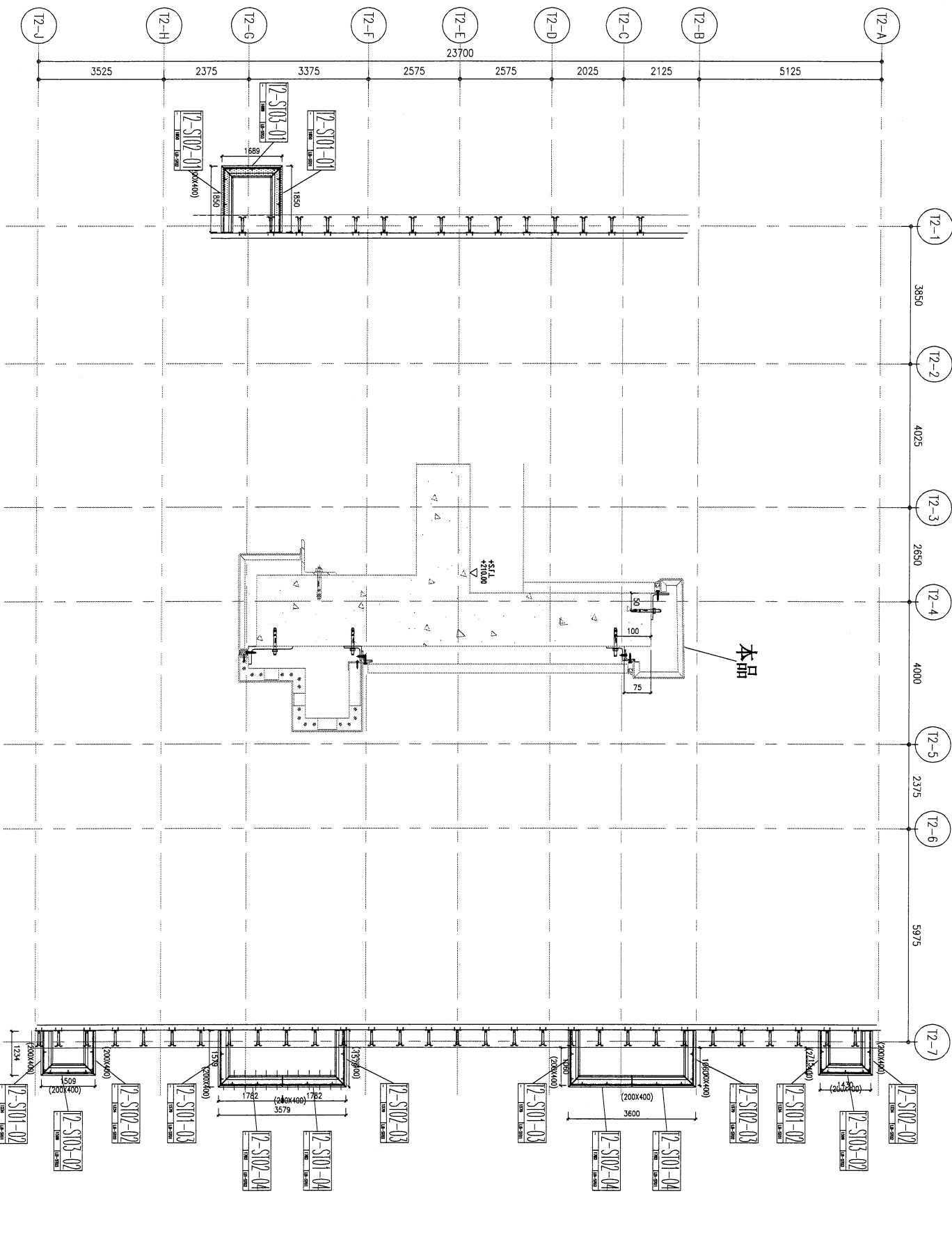

铝板位置图: BAL-3206e

<p>B.O. REF.:</p>	<p>CLIENT:</p> <p><b>SHIMAO GROUP HOLDINGS LIMITED</b></p>	<p>ARCHITECT:</p> <p><b>OMG TIME &amp; PARTNERS LIMITED</b> ARCHITECTS &amp; PLANNERS</p>	<p>MAIN CONTRACTOR:</p> <p><b>協興建築有限公司</b> <b>HIP HING CONSTRUCTION CO LTD</b></p>	<p>STRUCTURAL ENGINEER:</p> <p><b>CMA</b> <b>C M WONG &amp; ASSOCIATES LTD</b> 葉志明建築工程師有限公司</p>	<p>PROJECT CONSULTANT:</p> <p><b>MEYNERDT</b></p>
<p>DATE:</p> <p>SCALE:</p>	<p>DRAWN BY:</p> <p>CHECKED BY:</p>	<p><b>美特鋁質有限公司</b> <b>M.T.D. Aluminium Fabrication Ltd.</b> Units 5-8, Sai Yee Industrial Estate, 610 Chu Kee Ling Road, Kowloon Tel: 23489211-4 Fax: (852) 27727865</p>			
<p>JOB NO.:</p> <p>PROJECT:</p>	<p>TITLE:</p>	<p>NOTE:</p> <ol style="list-style-type: none"> <li>1. ALL DIMENSIONS ARE IN mm.</li> <li>2. ALL ELEVATIONS ARE VIEWED FROM OUTSIDE.</li> <li>3. ALL DIMENSIONS TO BE VIEWED ON SITE BEFORE CONSTRUCTION.</li> </ol> <p>LEGEND:</p> <ul style="list-style-type: none"> <li>(X) DETAIL MARK NO.</li> <li>(Y) REFER SHEET NO.</li> <li>1. F.F.L. - FINISHED FLOOR LEVEL.</li> <li>2. S.F.L. - STRUCTURAL FLOOR LEVEL.</li> <li>3. (H) - HANDED DETAIL.</li> </ul>			
<p>NO.</p> <p>DATE</p> <p>REVISION</p>	<p>BY</p>				



63

B.D. REF : 3/4044/15

**B.D. AMENDMENT**

THE BOUNDING OF THIS PLAN AND THE EXISTING  
 BOUNDING OF THIS CONSTRUCTION SHALL BE THE SAME  
 UNLESS OTHERWISE SPECIFIED IN THE AMENDMENT  
 OF THE BOUNDING/PROVISIONS/REVISIONS.

CLIENT :  
**SHIMAO GROUP HOLDINGS LIMITED**

ARCHITECT :  
**WONG TUNG & PARTNERS LIMITED**  
 ARCHITECTS & PLANNERS

MAIN CONTRACTOR :  
**裕興建築有限公司**  
**HIP HING CONSTRUCTION CO LTD**

STRUCTURAL ENGINEER :  
**CAMONG & ASSOCIATES LTD**  
 葉志明建築工程師有限公司

FAÇADE CONSULTANT :  
**MEINHARDT**

NOTE:  
 1. ALL DIMENSIONS ARE IN MM.  
 2. ALL ELEVATIONS ARE VIEWED FROM OUTSIDE.  
 3. DIMENSIONS TO BE FORMED ON SITE BEFORE FABRICATION.

LEGEND:  
 (A) DETAIL MARK NO.  
 (R) REFER SHEET NO.  
 1. F.F.L. — FINISHED FLOOR LEVEL  
 2. S.F.L. — STRUCTURAL FLOOR LEVEL  
 3. — HANDED DETAIL  
 ALL STRUCTURAL ELEMENT  
 OUL / BEAM / SUB  
 IS (UNDER SEPARATED SUBMISSION)

NO. DATE REVISION BY

JOB NO. :  
 PROJECT :

TITLE :  
**TOWER 3 ROOF FRAMING PLAN**

DATE : SCALE :  
 DRAWN BY : CHECKED BY :  
 DATE : DATE :

**華特鋁質有限公司**  
 W.T. ALUMINIUM  
 510 Chee Koo Ling Road, Kowloon  
 Tel: (852) 489211-4 Fax: (852) 2777865

圖板位置圖: BAL-3905D

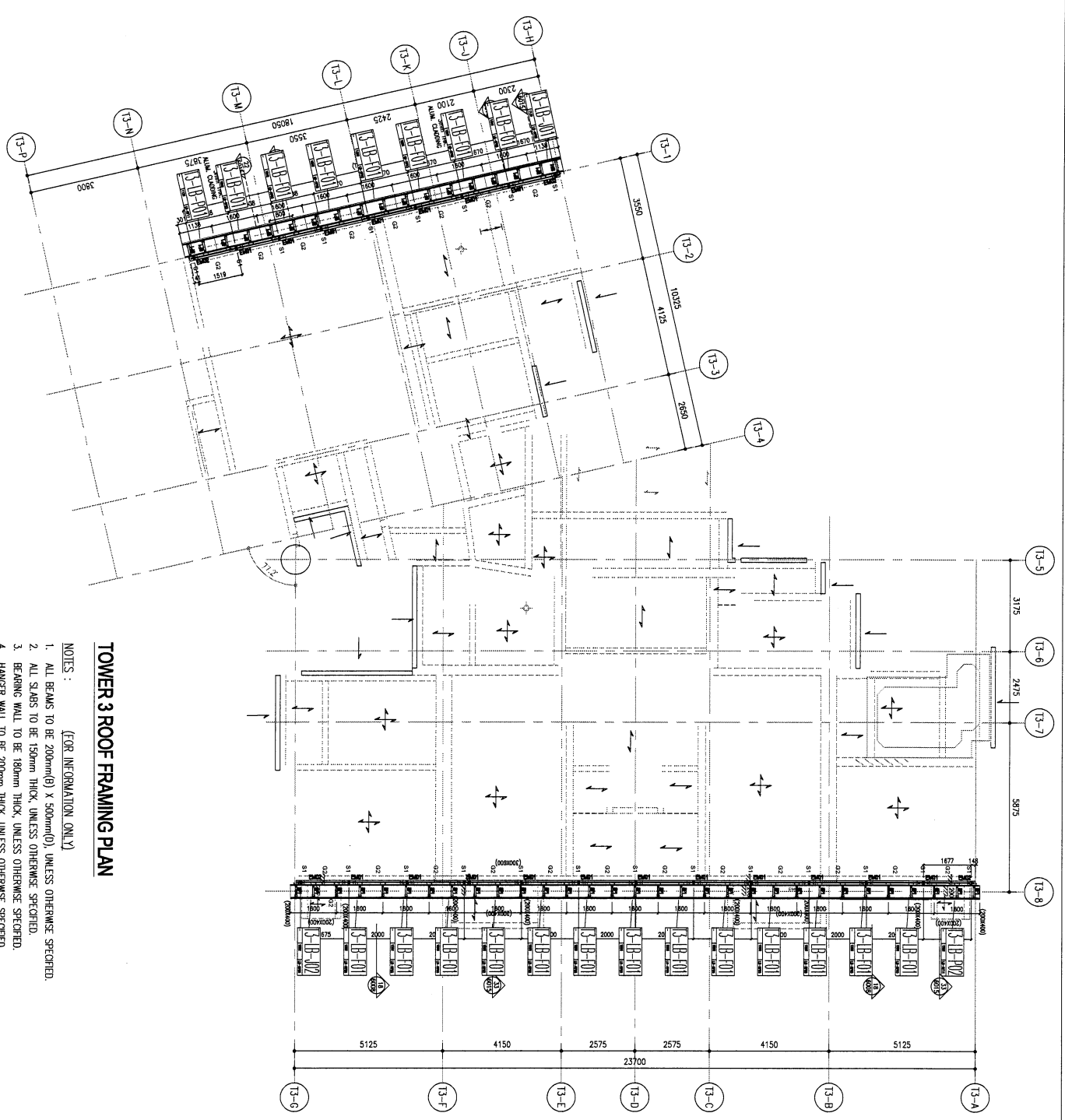

**TOWER 3 ROOF FRAMING PLAN**

- NOTES : [FOR INFORMATION ONLY X]
1. ALL BEAMS TO BE 200mm(Ø) X 500mm(D), UNLESS OTHERWISE SPECIFIED.
  2. ALL SLABS TO BE 150mm THICK, UNLESS OTHERWISE SPECIFIED.
  3. BEARING WALL TO BE 180mm THICK, UNLESS OTHERWISE SPECIFIED.
  4. HANGER WALL TO BE 200mm THICK, UNLESS OTHERWISE SPECIFIED.
  5. (Y) DENOTES AS TRANSFER BEAM.









68

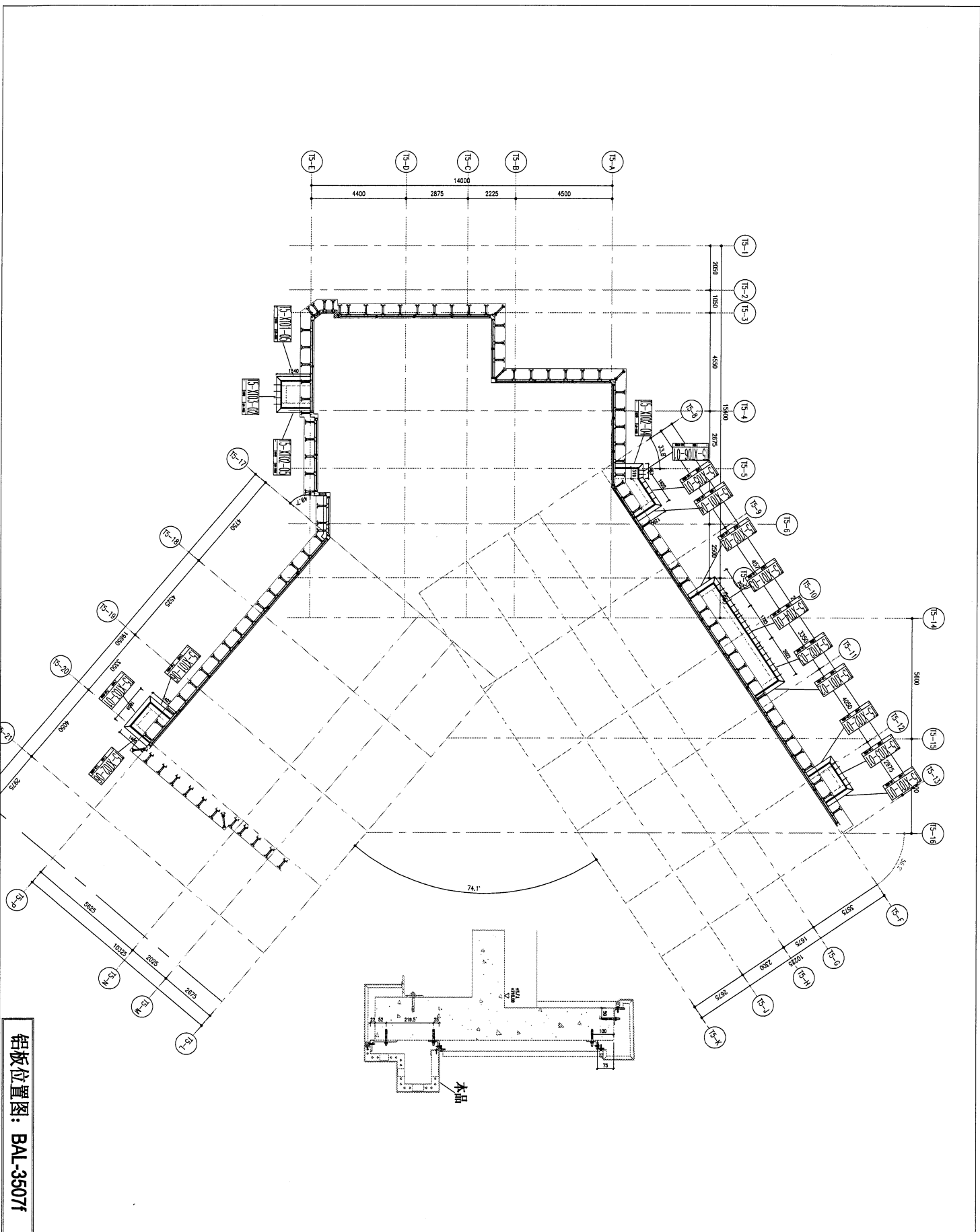

铝板位置图: BAL-3507F

B.O. REF :

CLIENT :

SHIMAO GROUP  
HOLDINGS LIMITED

ARCHITECT :



MAIN CONTRACTOR :



STRUCTURAL ENGINEER :



FAÇADE CONSULTANT :



NOTE :

1. ALL DIMENSIONS ARE IN mm.
2. ALL ELEVATIONS ARE VIEWED FROM OUTSIDE.
3. ALL DIMENSIONS TO BE VIEWED ON SITE.
4. BE ONE INDICATION.

LEGEND :

- 1. FEEL - FINISHED FLOOR LEVEL
- 2. SFL - STRUCTURAL FLOOR LEVEL
- 3. FINISHED DETAIL

NO.	DATE	REVISION	BY

JOB NO. :  
PROJECT :  
TITLE :  
DATE :  
SCALE :  
DRAWN BY :  
CHECKED BY :  
DRAWN BY :  
DATE :  
SCALE :  
DRAWN BY :  
CHECKED BY :

ING. NO. :  
REV. :

**美特经贸有限公司**  
 MATI AUSTRALIA ASSOCIATES LTD  
 670 Oni Way Unit 1000 Royal Womans, VT  
 Tel: 23489211-4 Fax: (652) 2727865



(70)

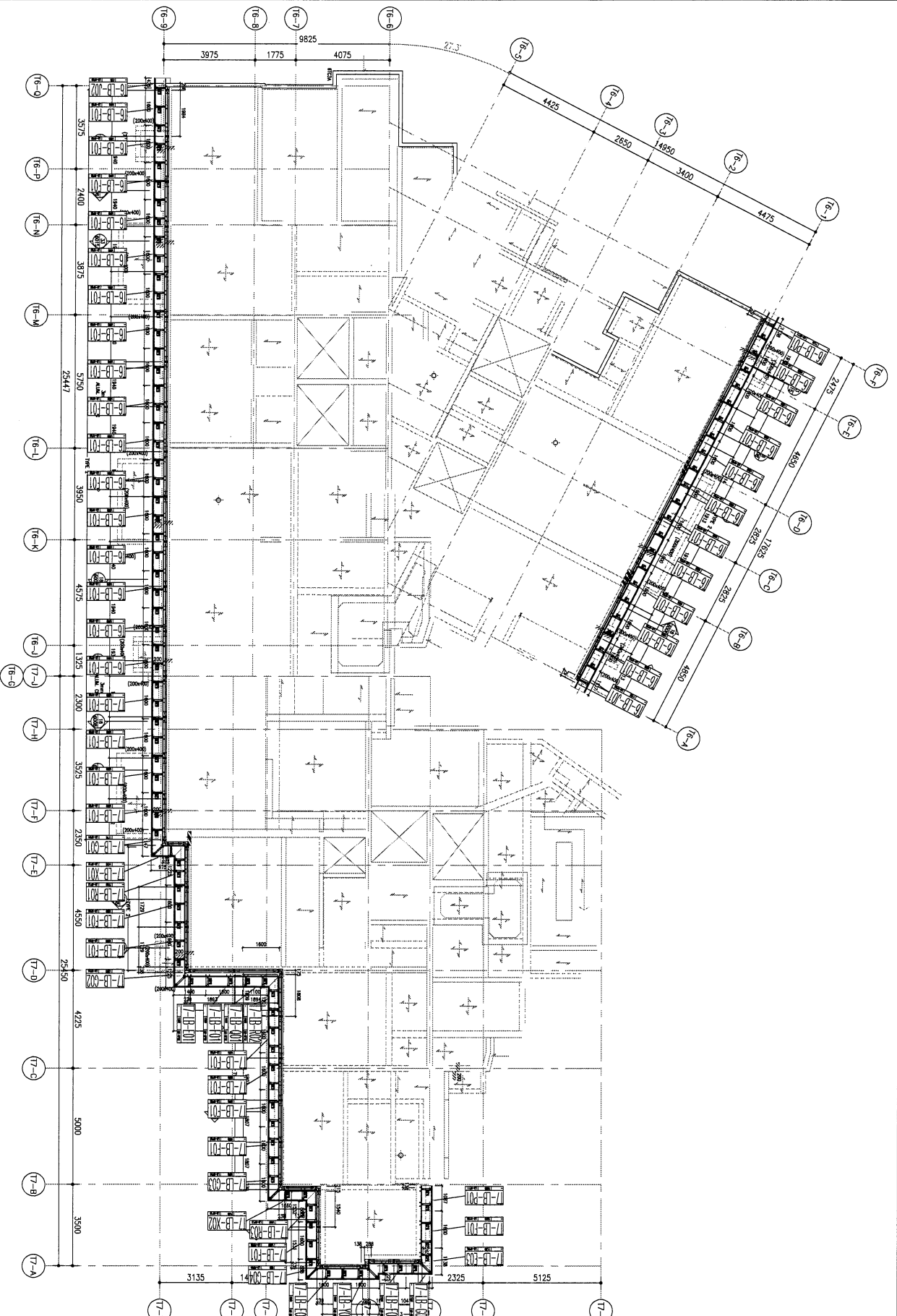

**TOWER 6 - ROOF FRAMING PLAN**

**NOTES :**

1. ALL BEAMS TO BE 200mm(8) X 300mm(12) UNLESS OTHERWISE SPECIFIED.
2. ALL SLABS TO BE 150mm THICK, UNLESS OTHERWISE SPECIFIED.
3. BEARING WALL TO BE 180mm THICK, UNLESS OTHERWISE SPECIFIED.
4. HANGER WALL TO BE 200mm THICK, UNLESS OTHERWISE SPECIFIED.
5. (\*) DENOTES AS TRANSFER BEAM

**TOWER 7 - ROOF FRAMING PLAN**

**NOTES :**

1. ALL BEAMS TO BE 200mm(8) X 300mm(12) UNLESS OTHERWISE SPECIFIED.
2. ALL SLABS TO BE 150mm THICK, UNLESS OTHERWISE SPECIFIED.
3. BEARING WALL TO BE 180mm THICK, UNLESS OTHERWISE SPECIFIED.
4. HANGER WALL TO BE 200mm THICK, UNLESS OTHERWISE SPECIFIED.
5. (\*) DENOTES AS TRANSFER BEAM

铝板位置图: BAL-3105d

B.O. REF : 3/4044/15

**B.O. AMENDMENT**

THIS SHEET IS ONE OF THE SET OF DRAWINGS FOR THE PROJECT. ANY CHANGES TO THIS SHEET MUST BE APPROVED BY THE ARCHITECT AND THE ENGINEER BEFORE PROCEEDING WITH THE WORK. ANY CHANGES MADE WITHOUT THE APPROVAL OF THE ARCHITECT AND ENGINEER WILL BE AT THE RISK OF THE CONTRACTOR.

**CLIENT :**  
**SHIMAO GROUP HOLDINGS LIMITED**

**ARCHITECT :**  
**WONG TUNG & PARTNERS LIMITED**

**MAIN CONTRACTOR :**  
**協興建築有限公司**  
**HP HING CONSTRUCTION CO LTD**

**STRUCTURAL ENGINEER :**  
**C M WONG & ASSOCIATES LTD**  
**黃浩明建築工程師有限公司**

**FAÇADE CONSULTANT :**  
**MEINHARDT**

**NOTE :**

1. ALL DIMENSIONS ARE IN mm.
2. ALL DIMENSIONS ARE VERIFIED FROM OUTSIDE BEFORE PROCEEDING.
3. ALL DIMENSIONS TO BE VERIFIED ON SITE BEFORE PROCEEDING.

**LEGEND :**

- (X) DETAIL MARK NO.
- (R) REFER SHEET NO.
- 1. F.F.L. --- FINISHED FLOOR LEVEL
- 2. S.F.L. --- STRUCTURAL FLOOR LEVEL
- 3. (H) --- HANGED DETAIL

DATE :	SCALE :
DRAWN BY :	CHECKED BY :
<p><b>CHAI DONG HANG</b>          蔡東恒          Project Structural Engineer</p>	
<p><b>WTD</b>          WONG TUNG &amp; PARTNERS LIMITED          黃浩明建築工程師有限公司</p>	
<p><b>SHIMAO GROUP HOLDINGS LIMITED</b>          新兆集團有限公司</p>	
<p><b>HP HING CONSTRUCTION CO LTD</b>          協興建築有限公司</p>	
<p><b>C M WONG &amp; ASSOCIATES LTD</b>          黃浩明建築工程師有限公司</p>	
<p><b>MEINHARDT</b></p>	
<p>Units 6-8, Suning Road, Kowloon          Tel: 23489211-4 Fax: (852) 2727966</p>	
DWG NO. :	REV. :

