

工程指示 / 要求簡箋 ENGINEER INSTRUCTIONS(E.I.)

工程指示編號:	EI- 5951	修改版本:	-
	HK- 0651		
工程編號:	J 853	工程名稱:	延坪道
收件人:	生統	發件人:	Joe Chan
工程項目:	幕牆 T5, T6 & T7 橫向鋁板生產.	日期:	01/04/2023

<input checked="" type="checkbox"/> 原合約工程包	<input type="checkbox"/> 原合約工程加 / 減賬 QT-	<input type="checkbox"/> 新工程報價 QT-
--	--	------------------------------------

信件批核號碼/圖紙參考編號:	批核模具圖紙編號:
客戶指示附件:	管理內部批簽署:

<input type="checkbox"/> 初步鋁料 B.M.	<input type="checkbox"/> 加工拆圖, 然後生產	<input type="checkbox"/> 尺寸表
<input type="checkbox"/> 正式鋁料 B.M.	<input type="checkbox"/> 技術上資料/指示	<input type="checkbox"/> 報價
<input type="checkbox"/> 配件 B.M.	<input type="checkbox"/> 樣辦或貨品說明書	<input type="checkbox"/> 分判合約
<input checked="" type="checkbox"/> 其他: 鋁板生產.		

內容: 請依附件資料, 生產鋁板, 送地盤.  
- 鋁板需分座包裝.  
- 標籤需清晰標示物料號, 座號, 使用樓層. (1+56頁)

完成上列要求日期: 15/04/2023      ASAP

國內

<input type="checkbox"/> 生產技術總監	<input type="checkbox"/> 連附件	<input type="checkbox"/> 技術部	<input type="checkbox"/> 連附件	<input type="checkbox"/> 生產部	<input type="checkbox"/> 連附件
<input type="checkbox"/> 採購部	<input type="checkbox"/> 連附件	<input checked="" type="checkbox"/> 生產統籌部	<input checked="" type="checkbox"/> 連附件	<input type="checkbox"/> 報關組	<input type="checkbox"/> 連附件
<input type="checkbox"/> 質檢部	<input type="checkbox"/> 連附件	<input type="checkbox"/> 會計部	<input type="checkbox"/> 連附件	<input type="checkbox"/> 機械設計部	<input type="checkbox"/> 連附件
<input type="checkbox"/> 香港辦	<input type="checkbox"/> 連附件	<input type="checkbox"/> 其他:			

香港

<input type="checkbox"/> 行政部	<input type="checkbox"/> 連附件	<input type="checkbox"/> 會計部	<input type="checkbox"/> 連附件	<input type="checkbox"/> 統籌部	<input type="checkbox"/> 連附件	<input type="checkbox"/> 工程部	<input type="checkbox"/> 連附件
<input type="checkbox"/> 採購部	<input type="checkbox"/> 連附件	<input type="checkbox"/> QS部	<input type="checkbox"/> 連附件	<input checked="" type="checkbox"/> 地盤管理	<input checked="" type="checkbox"/> 連附件	<input type="checkbox"/> 維修部	<input type="checkbox"/> 連附件

OK

*發件人簽署:		*組別成員批核簽署:	
傳遞編號:	HK 0651 / 23	項目經理簽署:	

①

圖則登記表

DRAWING REGISTER

工程名稱 Project Title: 九龍延坪道		年	接收日期 Receiving Date (適用於客戶圖則)						
T5.T6.T7-地盤橫向收口鋁折件拆圖			月						
工程編號 Project No: J-853			日						
分發予 Distributed To		年	23						
		月	03						
		日	28						
圖則編號 Drg. No.	圖則名稱 Drawing Title		修訂編號 Revision No.						
T-AP501	橫向收口鋁板	1	-						
T-AP501(1)	橫向收口鋁板(數據表)	2	-						
T-AP532	橫向收口鋁板	3	-						
T-AP534	橫向收口鋁板	4	-						
T-BP501	橫向收口鋁板	5	-						
T-BP501(1)	橫向收口鋁板(數據表)	6	-						
T-CP501	橫向收口鋁板	7	-						
T-DP501L	橫向收口鋁板	8	-						
T-DP501R	橫向收口鋁板	9	-						
T-DP503	橫向收口鋁板	10	-						
T-DP504	橫向收口鋁板	11	-						
T-GP501	橫向收口鋁板	12	-						
T-GP501(1)	橫向收口鋁板(數據表)	13	-						
T-HP701	橫向收口鋁板	14	-						
T-HP702	橫向收口鋁板	15	-						
T-HP704	橫向收口鋁板	16	-						
T-IP701	橫向收口鋁板	17	-						
T-IP702	橫向收口鋁板	18	-						
T-IP704	橫向收口鋁板	19	-						
T-JP701	橫向收口鋁板	20	-						
T-JP702	橫向收口鋁板	21	-						
T-JP704	橫向收口鋁板	22	-						
T-CT501	橫向收口鋁板	23	-						
T-LB501	鋁板拆圖	24	-						

2

圖則登記表  
DRAWING REGISTER

工程名稱 Project Title: 九龍延坪道		接收日期 Receiving Date (適用於客戶圖則)						
T5.T6.T7-地盤橫向收口鋁折件拆圖		年	月	日				
工程編號 Project No: J-853								
分發予 Distributed To		年	月	日				
		23						
		03						
		28						
圖則編號 Drg. No.	圖則名稱 Drawing Title	修訂編號 Revision No.						
T-LB502	鋁板拆圖	25	-					
T-EP501	露台防水件	26	-					
T-EP502L	企向收口鋁板	27	-					
T-FP501	橫向收口鋁板	28	-					
J853-SD-CW-4501	位置圖	29	-					
J853-SD-CW-4502	位置圖	30	-					
J853-SD-CW-4503	位置圖	31	-					
J853-SD-CW-4504	位置圖	32	-					
J853-SD-CW-4505	位置圖	33	-					
J853-SD-CW-4506	位置圖	34	-					
J853-SD-CW-4507	位置圖	35	-					
J853-SD-CW-4508	位置圖	36	-					
J853-SD-CW-4509	位置圖	37	-					
J853-SD-CW-4510	位置圖	38	-					
J853-SD-CW-4601	位置圖	39	-					
J853-SD-CW-4602	位置圖	40	-					
J853-SD-CW-4602A	位置圖	41	-					
J853-SD-CW-4603	位置圖	42	-					
J853-SD-CW-4604	位置圖	43	-					
J853-SD-CW-4605	位置圖	44	-					
J853-SD-CW-4606	位置圖	45	-					
J853-SD-CW-4607	位置圖	46	-					
J853-SD-CW-4608	位置圖	47	-					
J853-SD-CW-4609	位置圖	48	-					

美特鋁質有限公司 MIDI Aluminium Fabricator Ltd.		工程號: J-853	計算: 黃瓊玉	日期:	2023.03.20	送呈: 胡哥									
地盤名稱: 九龍延坪道			核對: 謝永林	日期:	2023.03.28	副本:									
項目類別: T5.T6.T7單元件			批准:	日期:											
修改版次:			A/C Code:	總V.F.:	42.99	總重量: 382.40									
						此BM依據折圖資料計算									
序號	修改內容	鋁板圖號	鋁板名稱	顏色	實用	後備	總數	總重量	單件展開面積		總展開面積	單件V.F.	總V.F.	備註	座數
									平方米	平方米					
1		T-AP501	橫向收口鋁板	EC-DG-D334232-ZD1(閃粉古銅)	2		2	4.270	0.263	0.525	0.240	0.481		T5	
2		T-AP501	橫向收口鋁板	EC-DG-D334232-ZD1(閃粉古銅)	1		1	2.135	0.263	0.263	0.240	0.240		T5	
3		T-AP501	橫向收口鋁板	EC-DG-D334232-ZD1(閃粉古銅)	1		1	2.135	0.263	0.263	0.240	0.240		T5	
4		T-AP501	橫向收口鋁板	EC-DG-D334232-ZD1(閃粉古銅)	1		1	2.135	0.263	0.263	0.240	0.240		T5	
5		T-AP501	橫向收口鋁板	EC-DG-D334232-ZD1(閃粉古銅)	2		2	4.270	0.263	0.525	0.240	0.481		T5	
6		T-AP501	橫向收口鋁板	EC-DG-D334232-ZD1(閃粉古銅)	4		4	8.540	0.263	1.050	0.240	0.962		T5	
7		T-AP504	橫向收口鋁板	EC-DG-D334232-ZD1(閃粉古銅)	1		1	2.361	0.290	0.290	0.266	0.266		T5	
8		T-AP505	橫向收口鋁板	EC-DG-D334232-ZD1(閃粉古銅)	1		1	2.482	0.305	0.305	0.280	0.280		T5	
9		T-AP509	橫向收口鋁板	EC-DG-D334232-ZD1(閃粉古銅)	1		1	3.055	0.376	0.376	0.344	0.344		T5	
10		T-AP510	橫向收口鋁板	EC-DG-D334232-ZD1(閃粉古銅)	1		1	3.220	0.396	0.396	0.363	0.363		T5	
11		T-AP511	橫向收口鋁板	EC-DG-D334232-ZD1(閃粉古銅)	1		1	3.489	0.429	0.429	0.393	0.393		T5	
12		T-AP512	橫向收口鋁板	EC-DG-D334232-ZD1(閃粉古銅)	1		1	3.654	0.449	0.449	0.412	0.412		T5	
13		T-AP514	橫向收口鋁板	EC-DG-D334232-ZD1(閃粉古銅)	1		1	3.706	0.456	0.456	0.417	0.417		T5	
14		T-AP516	橫向收口鋁板	EC-DG-D334232-ZD1(閃粉古銅)	1		1	3.914	0.481	0.481	0.441	0.441		T5	
15		T-AP519	橫向收口鋁板	EC-DG-D334232-ZD1(閃粉古銅)	1		1	4.044	0.497	0.497	0.456	0.456		T5	
16		T-AP520	橫向收口鋁板	EC-DG-D334232-ZD1(閃粉古銅)	3		3	12.523	0.513	1.540	0.470	1.411		T5	
17		T-AP521	橫向收口鋁板	EC-DG-D334232-ZD1(閃粉古銅)	1		1	4.218	0.519	0.519	0.475	0.475		T5	
18		T-AP523	橫向收口鋁板	EC-DG-D334232-ZD1(閃粉古銅)	1		1	4.435	0.545	0.545	0.500	0.500		T5	
19		T-AP527	橫向收口鋁板	EC-DG-D334232-ZD1(閃粉古銅)	1		1	5.303	0.652	0.652	0.597	0.597		T5	
20		T-AP528	橫向收口鋁板	EC-DG-D334232-ZD1(閃粉古銅)	1		1	5.390	0.663	0.663	0.607	0.607		T5	
21		T-AP601	橫向收口鋁板	EC-DG-D334232-ZD1(閃粉古銅)	1		1	2.135	0.263	0.263	0.240	0.240		T6	
22		T-AP601	橫向收口鋁板	EC-DG-D334232-ZD1(閃粉古銅)	1		1	2.135	0.263	0.263	0.240	0.240		T6	
23		T-AP601	橫向收口鋁板	EC-DG-D334232-ZD1(閃粉古銅)	2		2	4.270	0.263	0.525	0.240	0.481		T6	
24		T-AP601	橫向收口鋁板	EC-DG-D334232-ZD1(閃粉古銅)	1		1	2.135	0.263	0.263	0.240	0.240		T6	
25		T-AP602	橫向收口鋁板	EC-DG-D334232-ZD1(閃粉古銅)	2		2	4.565	0.281	0.562	0.257	0.514		T6	
26		T-AP603	橫向收口鋁板	EC-DG-D334232-ZD1(閃粉古銅)	1		1	2.309	0.284	0.284	0.260	0.260		T6	
27		T-AP603	橫向收口鋁板	EC-DG-D334232-ZD1(閃粉古銅)	1		1	2.309	0.284	0.284	0.260	0.260		T6	
28		T-AP606	橫向收口鋁板	EC-DG-D334232-ZD1(閃粉古銅)	1		1	2.569	0.316	0.316	0.289	0.289		T6	
29		T-AP613	橫向收口鋁板	EC-DG-D334232-ZD1(閃粉古銅)	2		2	7.394	0.455	0.910	0.416	0.833		T6	
30		T-AP615	橫向收口鋁板	EC-DG-D334232-ZD1(閃粉古銅)	1		1	3.784	0.465	0.465	0.426	0.426		T6	
31		T-AP617	橫向收口鋁板	EC-DG-D334232-ZD1(閃粉古銅)	1		1	3.958	0.487	0.487	0.446	0.446		T6	

美特鋁質 MIDI Aluminium Fabricator Ltd.		工程號: J-853	計算: 黃瓊玉	日期: 2023.03.20	送呈: 胡哥								
地盤名稱: 九龍延坪道		核對: 謝永林	日期: 2023.03.28	副本:									
項目類別: T5.T6.T7單元件		批准:	總重量: 382.40		批BM依據折圖 資料計算								
修改版次:		A/C Code:	42.99	總V.F.:									
序號	修改內容	鋁板圖號	鋁板名稱	顏色	實用	後備	總數	總重量	總展開面積		備註	座數	
									單件展開面積	總展開面積			單件V.F.
										平方米			
32		T-AP618	橫向收口鋁板	EC-DG-D334232-ZD1(閃粉古銅)	1		1	4.001	0.492	0.492		0.451	T6
33		T-AP620	橫向收口鋁板	EC-DG-D334232-ZD1(閃粉古銅)	1		1	4.174	0.513	0.513		0.470	T6
34		T-AP621	橫向收口鋁板	EC-DG-D334232-ZD1(閃粉古銅)	1		1	4.218	0.519	0.519		0.475	T6
35		T-AP621	橫向收口鋁板	EC-DG-D334232-ZD1(閃粉古銅)	1		1	4.218	0.519	0.519		0.475	T6
36		T-AP622	橫向收口鋁板	EC-DG-D334232-ZD1(閃粉古銅)	1		1	4.261	0.524	0.524		0.480	T6
37		T-AP622	橫向收口鋁板	EC-DG-D334232-ZD1(閃粉古銅)	1		1	4.261	0.524	0.524		0.480	T6
38		T-AP626	橫向收口鋁板	EC-DG-D334232-ZD1(閃粉古銅)	2		2	10.015	0.616	1.232		0.564	T6
39		T-AP701	橫向收口鋁板	EC-DG-D334232-ZD1(閃粉古銅)	2		2	4.270	0.263	0.525		0.240	T7
40		T-AP701	橫向收口鋁板	EC-DG-D334232-ZD1(閃粉古銅)	2		2	4.270	0.263	0.525		0.240	T7
41		T-AP702	橫向收口鋁板	EC-DG-D334232-ZD1(閃粉古銅)	1		1	2.283	0.281	0.281		0.257	T7
42		T-AP707	橫向收口鋁板	EC-DG-D334232-ZD1(閃粉古銅)	1		1	2.777	0.342	0.342		0.313	T7
43		T-AP708	橫向收口鋁板	EC-DG-D334232-ZD1(閃粉古銅)	1		1	2.881	0.354	0.354		0.325	T7
44		T-AP713	橫向收口鋁板	EC-DG-D334232-ZD1(閃粉古銅)	1		1	3.697	0.455	0.455		0.416	T7
45		T-AP715	橫向收口鋁板	EC-DG-D334232-ZD1(閃粉古銅)	1		1	3.879	0.477	0.477		0.437	T7
46		T-AP724	橫向收口鋁板	EC-DG-D334232-ZD1(閃粉古銅)	1		1	4.522	0.556	0.556		0.509	T7
47		T-AP725	橫向收口鋁板	EC-DG-D334232-ZD1(閃粉古銅)	1		1	4.825	0.594	0.594		0.543	T7
48		T-AP729	橫向收口鋁板	EC-DG-D334232-ZD1(閃粉古銅)	1		1	5.476	0.674	0.674		0.617	T7
49		T-AP730	橫向收口鋁板	EC-DG-D334232-ZD1(閃粉古銅)	1		1	5.823	0.716	0.716		0.656	T7
50		T-AP731	橫向收口鋁板	EC-DG-D334232-ZD1(閃粉古銅)	1		1	6.657	0.819	0.819		0.750	T7
51		T-AP532	橫向收口鋁板	EC-DG-D334232-ZD1(閃粉古銅)	1		1	3.600	0.443	0.443		0.405	T5
52		T-AP733	橫向收口鋁板	EC-DG-D334232-ZD1(閃粉古銅)	1		1	8.113	0.998	0.998		0.914	T7
53		T-AP534	橫向收口鋁板	EC-DG-D334232-ZD1(閃粉古銅)	1		1	3.565	0.439	0.439		0.402	T5
54		T-AP735	橫向收口鋁板	EC-DG-D334232-ZD1(閃粉古銅)	1		1	3.860	0.475	0.475		0.435	T7
55		T-BP501	橫向收口鋁板	EC-DG-D334232-ZD1(閃粉古銅)	1		1	1.581	0.194	0.194		0.176	T5
56		T-BP502	橫向收口鋁板	EC-DG-D334232-ZD1(閃粉古銅)	1		1	2.240	0.276	0.276		0.250	T5
57		T-BP503	橫向收口鋁板	EC-DG-D334232-ZD1(閃粉古銅)	1		1	3.077	0.378	0.378		0.343	T5
58		T-BP504	橫向收口鋁板	EC-DG-D334232-ZD1(閃粉古銅)	2		2	6.813	0.419	0.838		0.380	T5
59		T-BP505	橫向收口鋁板	EC-DG-D334232-ZD1(閃粉古銅)	1		1	3.422	0.421	0.421		0.382	T5
60		T-BP506	橫向收口鋁板	EC-DG-D334232-ZD1(閃粉古銅)	1		1	3.729	0.459	0.459		0.416	T5
61		T-BP506	橫向收口鋁板	EC-DG-D334232-ZD1(閃粉古銅)	1		1	3.729	0.459	0.459		0.416	T5
62		T-BP507	橫向收口鋁板	EC-DG-D334232-ZD1(閃粉古銅)	1		1	5.033	0.619	0.619		0.562	T5

5

美特鋁質 MIDI Aluminium Fabricator Ltd.		工程號: J-853	計算: 黃瓊玉	日期: 2023.03.20	送呈: 胡哥									
地盤用鋁板B.M.表		項目類別: T5.T6.T7單元件	核對: 謝永林	日期: 2023.03.28	副本:									
修改內容		修改版次:	批准:	日期:										
序號		鋁板圖號 <th>鋁板名稱 <th>顏色 <th>實用 <th>後備 <th>總數 <th>總重量 <th>單件展開面積 <th>總展開面積 <th>單件V.F. <th>總V.F. <th>備註 <th>座數 </th></th></th></th></th></th></th></th></th></th></th></th>	鋁板名稱 <th>顏色 <th>實用 <th>後備 <th>總數 <th>總重量 <th>單件展開面積 <th>總展開面積 <th>單件V.F. <th>總V.F. <th>備註 <th>座數 </th></th></th></th></th></th></th></th></th></th></th>	顏色 <th>實用 <th>後備 <th>總數 <th>總重量 <th>單件展開面積 <th>總展開面積 <th>單件V.F. <th>總V.F. <th>備註 <th>座數 </th></th></th></th></th></th></th></th></th></th>	實用 <th>後備 <th>總數 <th>總重量 <th>單件展開面積 <th>總展開面積 <th>單件V.F. <th>總V.F. <th>備註 <th>座數 </th></th></th></th></th></th></th></th></th>	後備 <th>總數 <th>總重量 <th>單件展開面積 <th>總展開面積 <th>單件V.F. <th>總V.F. <th>備註 <th>座數 </th></th></th></th></th></th></th></th>	總數 <th>總重量 <th>單件展開面積 <th>總展開面積 <th>單件V.F. <th>總V.F. <th>備註 <th>座數 </th></th></th></th></th></th></th>	總重量 <th>單件展開面積 <th>總展開面積 <th>單件V.F. <th>總V.F. <th>備註 <th>座數 </th></th></th></th></th></th>	單件展開面積 <th>總展開面積 <th>單件V.F. <th>總V.F. <th>備註 <th>座數 </th></th></th></th></th>	總展開面積 <th>單件V.F. <th>總V.F. <th>備註 <th>座數 </th></th></th></th>	單件V.F. <th>總V.F. <th>備註 <th>座數 </th></th></th>	總V.F. <th>備註 <th>座數 </th></th>	備註 <th>座數 </th>	座數
								平方米	平方米	平方米	平方米			
63	T-BP508	橫向收口鋁板	EC-DG-D334232-ZD1(閃粉古銅)		1		1	7.105	0.874	0.874	0.793	0.793		T5
64	T-BP509	橫向收口鋁板	EC-DG-D334232-ZD2(閃粉古銅)		1		1	6.146	0.756	0.756	0.686	0.686		T5
65	T-CP501	橫向收口鋁板	EC-DG-D334232-ZD1(閃粉古銅)		1		1	3.652	0.449	0.449	0.418	0.418		T5
66	T-DP501L	橫向收口鋁板	EC-DG-D334232-ZD1(閃粉古銅)		1		1	3.515	0.432	0.432	0.393	0.393		T5
67	T-DP501R	橫向收口鋁板	EC-DG-D334232-ZD1(閃粉古銅)		1		1	3.515	0.432	0.432	0.393	0.393		T5
68	T-DP702L	橫向收口鋁板	EC-DG-D334232-ZD1(閃粉古銅)		1		1	3.599	0.443	0.443	0.402	0.402		T7
69	T-DP702R	橫向收口鋁板	EC-DG-D334232-ZD1(閃粉古銅)		1		1	3.599	0.443	0.443	0.402	0.402		T7
70	T-DP703	橫向收口鋁板	EC-DG-D334232-ZD1(閃粉古銅)		1		1	4.225	0.520	0.520	0.468	0.468		T7
71	T-DP704	橫向收口鋁板	EC-DG-D334232-ZD1(閃粉古銅)		1		1	3.599	0.443	0.443	0.402	0.402		T7
72	T-GP501	橫向收口鋁板	EC-DG-D334232-ZD1(閃粉古銅)		3		3	8.032	0.329	0.988	0.307	0.920		T5
73	T-GP502	橫向收口鋁板	EC-DG-D334232-ZD1(閃粉古銅)		1		1	7.053	0.868	0.868	0.808	0.808		T5
74	T-GP503	橫向收口鋁板	EC-DG-D334232-ZD1(閃粉古銅)		1		1	7.815	0.961	0.961	0.895	0.895		T5
75	T-HP701	橫向收口鋁板	EC-DG-D334232-ZD1(閃粉古銅)		1		1	9.409	1.157	1.157	1.074	1.074		T7
76	T-HP702	橫向收口鋁板	EC-DG-D334232-ZD1(閃粉古銅)		1		1	3.320	0.408	0.408	0.379	0.379		T7
77	T-HP703	橫向收口鋁板	EC-DG-D334232-ZD1(閃粉古銅)		1		1	2.505	0.308	0.308	0.286	0.286		T7
78	T-HP704	橫向收口鋁板	EC-DG-D334232-ZD1(閃粉古銅)		1		1	4.664	0.574	0.574	0.532	0.532		T7
79	T-IP701	橫向收口鋁板	EC-DG-D334232-ZD1(閃粉古銅)		1		1	7.259	0.893	0.893	0.810	0.810		T7
80	T-IP702	橫向收口鋁板	EC-DG-D334232-ZD1(閃粉古銅)		1		1	2.660	0.327	0.327	0.297	0.297		T7
81	T-IP703	橫向收口鋁板	EC-DG-D334232-ZD1(閃粉古銅)		1		1	2.012	0.247	0.247	0.224	0.224		T7
82	T-IP704	橫向收口鋁板	EC-DG-D334232-ZD1(閃粉古銅)		1		1	3.533	0.435	0.435	0.394	0.394		T7
83	T-IP701	橫向收口鋁板	EC-DG-D334232-ZD1(閃粉古銅)		1		1	8.734	1.074	1.074	0.989	0.989		T7
84	T-IP702	橫向收口鋁板	EC-DG-D334232-ZD1(閃粉古銅)		1		1	3.130	0.385	0.385	0.355	0.355		T7
85	T-IP703	橫向收口鋁板	EC-DG-D334232-ZD1(閃粉古銅)		1		1	2.368	0.291	0.291	0.268	0.268		T7
86	T-IP704	橫向收口鋁板	EC-DG-D334232-ZD1(閃粉古銅)		1		1	4.349	0.535	0.535	0.492	0.492		T7
87	T-CT501	橫向收口鋁板	EC-DG-D334232-ZD1(閃粉古銅)		1		1	2.842	0.350	0.350	0.329	0.329		T5
88	T-LB501	橫向收口鋁板	EC-DG-D334232-ZD1(閃粉古銅)		1		1	0.736	0.090	0.090	0.090	0.090		T5
89	T-LB502	橫向收口鋁板	EC-DG-D334232-ZD1(閃粉古銅)	鉻化	2		2	0.153	0.014	0.028	0.000	0.000		T5
90	T-EP501	橫向收口鋁板	EC-DG-D334232-ZD1(閃粉古銅)	鉻化	1		1	0.991	0.244	0.244	0.000	0.000		T5
91	T-EP502L	企向收口鋁板	EC-DG-D334232-ZD1(閃粉古銅)		1		1	2.555	0.314	0.314	0.314	0.314		T5
92	T-PP501	橫向收口鋁板	EC-DG-D334232-ZD1(閃粉古銅)		1		1	1.211	0.149	0.149	0.132	0.132		T5
合計:							109	382.397	47.167			42.986		

此BM依據折圖 資料計算

6

位置	圖號	T5地盤鋁折件/樓層/數量派位																								合計	座數
		5F	6F	7F	8F	9F	10F	11F	12F	15F	16F	17F	18F	19F	20F	21F	22F	23F	25F	26F							
J853-SD-CW-4501	T-AP501							2																	2	T5	
J853-SD-CW-4502	T-AP501	1																							1	T5	
J853-SD-CW-4503	T-AP501	1																							1	T5	
J853-SD-CW-4504	T-AP501							1																	1	T5	
J853-SD-CW-4507	T-AP501							2																	2	T5	
J853-SD-CW-4508	T-AP501							4																	4	T5	
J853-SD-CW-4505	T-AP504							1																	1	T5	
J853-SD-CW-4503	T-AP505	1																							1	T5	
J853-SD-CW-4504	T-AP509	1																							1	T5	
J853-SD-CW-4501	T-AP510							1																	1	T5	
J853-SD-CW-4504	T-AP511							1																	1	T5	
J853-SD-CW-4501	T-AP512	1																							1	T5	
J853-SD-CW-4501	T-AP514							1																	1	T5	
J853-SD-CW-4508	T-AP516							1																	1	T5	
J853-SD-CW-4502	T-AP519	1																							1	T5	
J853-SD-CW-4508	T-AP520							3																	3	T5	
J853-SD-CW-4508	T-AP521							1																	1	T5	
J853-SD-CW-4507	T-AP523							1																	1	T5	
J853-SD-CW-4502	T-AP527	1																							1	T5	
J853-SD-CW-4507	T-AP528							1																	1	T5	
J853-SD-CW-4506	T-AP532							1																	1	T5	
J853-SD-CW-4506	T-AP534							1																	1	T5	
J853-SD-CW-4509	T-BP501																							1	1	T5	
J853-SD-CW-4509	T-BP502																							1	1	T5	
J853-SD-CW-4509	T-BP503																							1	1	T5	
J853-SD-CW-4509	T-BP504																							2	2	T5	
J853-SD-CW-4509	T-BP505																							1	1	T5	
J853-SD-CW-4501	T-BP506																								1	T5	
J853-SD-CW-4504	T-BP506																								1	T5	
J853-SD-CW-4509	T-BP507																							1	1	T5	
J853-SD-CW-4505	T-BP508																								1	T5	
J853-SD-CW-4509	T-BP509																							1	1	T5	
J853-SD-CW-4503	T-CP501		1																						1	T5	
J853-SD-CW-4510	T-DP501L																							1	1	T5	
J853-SD-CW-4510	T-DP501R																							1	1	T5	
J853-SD-CW-4506	T-GP501																								3	T5	
J853-SD-CW-4506	T-GP502																								1	T5	
J853-SD-CW-4506	T-GP503																								1	T5	
J853-SD-CW-4505	T-CT501																								1	T5	
J853-SD-CW-4505	T-LB501																								1	T5	
J853-SD-CW-4505	T-LB502																								2	T5	
J853-SD-CW-4503	T-EP501																								1	T5	
J853-SD-CW-4509	T-EP502L																								1	T5	
J853-SD-CW-4509	T-FP501																								1	T5	
	合計：	7	1	0	0	0	0	22	0	0	1	12	0	0	0	0	0	0	0	0	0	0	0	8	4	55	

17

		T6地盤鋁折件/樓層/數量派位																				
位置	圖號	5F	6F	7F	8F	9F	10F	11F	12F	15F	16F	17F	18F	19F	20F	21F	22F	23F	25F	26F	合計	座數
J853-SD-CW-4601	T-AP601	1																			1	T6
J853-SD-CW-4602A	T-AP601	1																			1	T6
J853-SD-CW-4606	T-AP601						2														2	T6
J853-SD-CW-4607	T-AP601						1														1	T6
J853-SD-CW-4602	T-AP602	2																			2	T6
J853-SD-CW-4601	T-AP603	1																			1	T6
J853-SD-CW-4602A	T-AP603	1																			1	T6
J853-SD-CW-4607	T-AP606						1														1	T6
J853-SD-CW-4602	T-AP613	2																			2	T6
J853-SD-CW-4601	T-AP615	1																			1	T6
J853-SD-CW-4601	T-AP617	1																			1	T6
J853-SD-CW-4602A	T-AP618	1																			1	T6
J853-SD-CW-4606	T-AP620						1														1	T6
J853-SD-CW-4606	T-AP621						1														1	T6
J853-SD-CW-4607	T-AP621						1														1	T6
J853-SD-CW-4602A	T-AP622	1																			1	T6
J853-SD-CW-4606	T-AP622						1														1	T6
J853-SD-CW-4602	T-AP626	2																			2	T6
	合計：	14	0	0	0	0	8	0	0	0	0	0	0	0	0	0	0	0	0	0	22	

18

位置	圖號	T7地盤鋁折件/樓層/數量派位																								合計	座數	
		5F	6F	7F	8F	9F	10F	11F	12F	15F	16F	17F	18F	19F	20F	21F	22F	23F	25F	26F								
J853-SD-CW-4603	T-AP701			2																						2	T7	
J853-SD-CW-4604	T-AP701			2																							2	T7
J853-SD-CW-4603	T-AP702			1																							1	T7
J853-SD-CW-4604	T-AP707			1																							1	T7
J853-SD-CW-4608	T-AP708			1																							1	T7
J853-SD-CW-4603	T-AP713			1																							1	T7
J853-SD-CW-4603	T-AP715			1																							1	T7
J853-SD-CW-4603	T-AP724			1																							1	T7
J853-SD-CW-4608	T-AP725			1																							1	T7
J853-SD-CW-4603	T-AP729			1																							1	T7
J853-SD-CW-4604	T-AP730			1																							1	T7
J853-SD-CW-4604	T-AP731			1																							1	T7
J853-SD-CW-4605	T-AP733			1																							1	T7
J853-SD-CW-4605	T-AP735			1																							1	T7
J853-SD-CW-4609	T-DP702L																								1	1	T7	
J853-SD-CW-4609	T-DP702R																								1	1	T7	
J853-SD-CW-4609	T-DP703																								1	1	T7	
J853-SD-CW-4609	T-DP704																								1	1	T7	
J853-SD-CW-4608	T-HP701																								1	1	T7	
J853-SD-CW-4608	T-HP702																								1	1	T7	
J853-SD-CW-4608	T-HP703																								1	1	T7	
J853-SD-CW-4608	T-HP704																								1	1	T7	
J853-SD-CW-4608	T-IP701							1																			1	T7
J853-SD-CW-4608	T-IP702							1																			1	T7
J853-SD-CW-4608	T-IP703							1																			1	T7
J853-SD-CW-4608	T-IP704							1																			1	T7
J853-SD-CW-4608	T-JP701							1																			1	T7
J853-SD-CW-4608	T-JP702							1																			1	T7
J853-SD-CW-4608	T-JP703							1																			1	T7
J853-SD-CW-4608	T-JP704							1																			1	T7
	合計：	0	0	16	0	8	0	0	0	0	0	0	0	0	0	0	0	0	0	0	0	0	0	0	8	0	32	



美特鋁質有限公司  
MIDI Aluminium Fabricator Ltd.

工程號 J-853 地盤 延坪道住宅

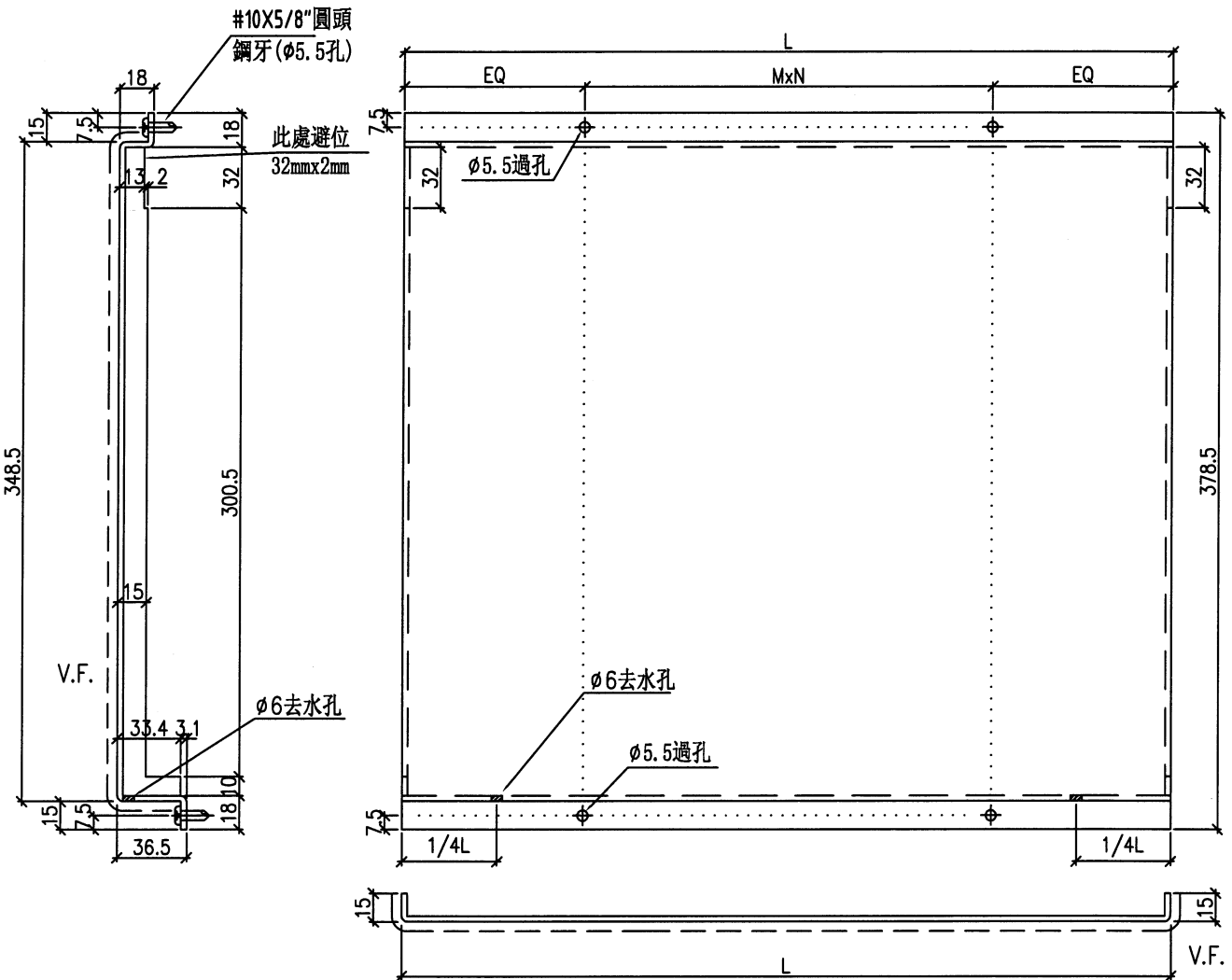

安裝示意圖

安裝示意圖

此件

此件

1  
6017

1  
6004

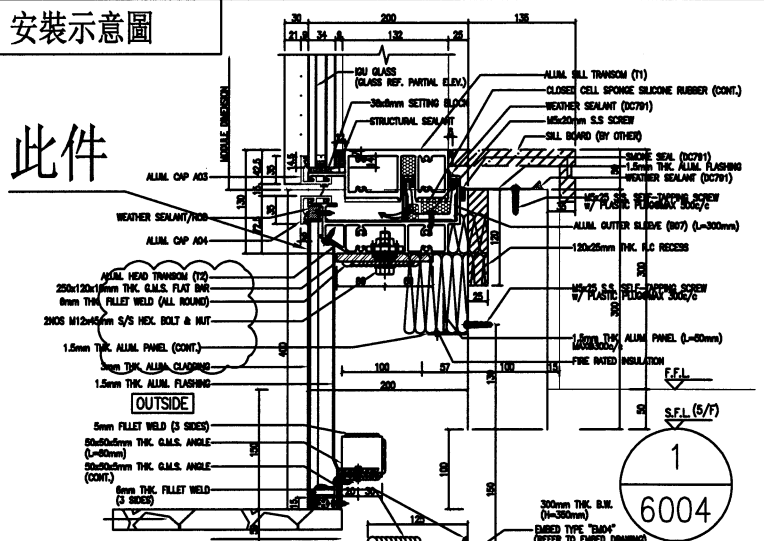
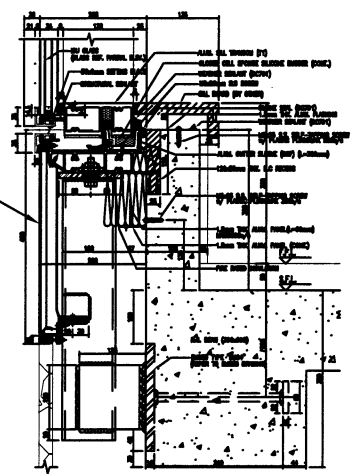

名稱	橫向收口鋁板	制圖	黃瓊玉	2023.03.20	修改		
材料	3mm鋁板	復核	謝永林	2023.03.28	日期		
顏色	EC-DG-D334232-ZD1(閃粉古銅)	批准	Daniel		圖號	T-AP501	



美特鋁質有限公司  
MIDI Aluminium Fabricator Ltd.

工程號 J-853 地盤 延坪道住宅

序號	物料編號	L	1/4L	數量	EQ	M	x	N	位置	分格尺寸	樓層	樓層數	每層數量	座數	
1	T-AP501	585	146.25	2	142.5	1	x	300	J853-SD-CW-4501	600	11/F	1	2	T5	
2	T-AP501	585	146.25	1	142.5	1	x	300	J853-SD-CW-4502	600	5/F	1	1	T5	
3	T-AP501	585	146.25	1	142.5	1	x	300	J853-SD-CW-4503	600	5/F	1	1	T5	
4	T-AP501	585	146.25	1	142.5	1	x	300	J853-SD-CW-4504	600	11/F	1	1	T5	
5	T-AP501	585	146.25	2	142.5	1	x	300	J853-SD-CW-4507	600	11/F	1	2	T5	
6	T-AP501	585	146.25	4	142.5	1	x	300	J853-SD-CW-4508	600	11/F	1	4	T5	
7	T-AP504	650	162.50	1	25	2	x	300	J853-SD-CW-4505	665	11/F	1	1	T5	
8	T-AP505	685	171.25	1	42.5	2	x	300	J853-SD-CW-4503	700	5/F	1	1	T5	
9	T-AP509	850	212.50	1	125	2	x	300	J853-SD-CW-4504	865	5/F	1	1	T5	
10	T-AP510	897.5	224.38	1	148.75	2	x	300	J853-SD-CW-4501	912.5	11/F	1	1	T5	
11	T-AP511	975	243.75	1	37.5	3	x	300	J853-SD-CW-4504	990	11/F	1	1	T5	
12	T-AP512	1022.5	255.63	1	61.25	3	x	300	J853-SD-CW-4501	1037.5	5/F	1	1	T5	
13	T-AP514	1037.5	259.38	1	68.75	3	x	300	J853-SD-CW-4501	1052.5	11/F	1	1	T5	
14	T-AP516	1097.5	274.38	1	98.75	3	x	300	J853-SD-CW-4508	1112.5	11/F	1	1	T5	
15	T-AP519	1135	283.75	1	117.5	3	x	300	J853-SD-CW-4502	1150	5/F	1	1	T5	
16	T-AP520	1172.5	293.13	3	136.25	3	x	300	J853-SD-CW-4508	1187.5	11/F	1	3	T5	
17	T-AP521	1185	296.25	1	142.5	3	x	300	J853-SD-CW-4508	1200	11/F	1	1	T5	
18	T-AP523	1247.5	311.88	1	23.75	4	x	300	J853-SD-CW-4507	1262.5	11/F	1	1	T5	
19	T-AP527	1497.5	374.38	1	148.75	4	x	300	J853-SD-CW-4502	1512.5	5/F	1	1	T5	
20	T-AP528	1522.5	380.63	1	36.25	5	x	290	J853-SD-CW-4507	1537.5	11/F	1	1	T5	
													合計：	27	
序號	物料編號	L	1/4L	數量	EQ	M	x	N	位置	分格尺寸	樓層	樓層數	每層數量	座數	
1	T-AP601	585	146.25	1	142.5	1	x	300	J853-SD-CW-4601	600	5/F	1	1	T6	
2	T-AP601	585	146.25	1	142.5	1	x	300	J853-SD-CW-4602A	600	5/F	1	1	T6	
3	T-AP601	585	146.25	2	142.5	1	x	300	J853-SD-CW-4606	600	10/F	1	2	T6	
4	T-AP601	585	146.25	1	142.5	1	x	300	J853-SD-CW-4607	600	10/F	1	1	T6	
5	T-AP602	627.5	156.88	2	13.75	2	x	300	J853-SD-CW-4602	642.5	5/F	1	2	T6	
6	T-AP603	635	158.75	1	17.5	2	x	300	J853-SD-CW-4601	650	5/F	1	1	T6	
7	T-AP603	635	158.75	1	17.5	2	x	300	J853-SD-CW-4602A	650	5/F	1	1	T6	
8	T-AP606	710	177.50	1	55	2	x	300	J853-SD-CW-4607	725	10/F	1	1	T6	
9	T-AP613	1035	258.75	2	67.5	3	x	300	J853-SD-CW-4602	1050	5/F	1	2	T6	
10	T-AP615	1060	265.00	1	80	3	x	300	J853-SD-CW-4601	1075	5/F	1	1	T6	
11	T-AP617	1110	277.50	1	105	3	x	300	J853-SD-CW-4601	1125	5/F	1	1	T6	
12	T-AP618	1122.5	280.63	1	111.25	3	x	300	J853-SD-CW-4602A	1137.5	5/F	1	1	T6	
13	T-AP620	1172.5	293.13	1	136.25	3	x	300	J853-SD-CW-4606	1187.5	10/F	1	1	T6	
14	T-AP621	1185	296.25	1	142.5	3	x	300	J853-SD-CW-4606	1200	10/F	1	1	T6	
15	T-AP621	1185	296.25	1	142.5	3	x	300	J853-SD-CW-4607	1200	10/F	1	1	T6	
16	T-AP622	1197.5	299.38	1	148.75	3	x	300	J853-SD-CW-4602A	1212.5	5/F	1	1	T6	
17	T-AP622	1197.5	299.38	1	148.75	3	x	300	J853-SD-CW-4606	1212.5	10/F	1	1	T6	
18	T-AP626	1412.5	353.13	2	106.25	4	x	300	J853-SD-CW-4602	1427.5	5/F	1	2	T6	
													合計：	22	
序號	物料編號	L	1/4L	數量	EQ	M	x	N	位置	分格尺寸	樓層	樓層數	每層數量	座數	
1	T-AP701	585	146.25	2	142.5	1	x	300	J853-SD-CW-4603	600	7/F	1	2	T7	
2	T-AP701	585	146.25	2	142.5	1	x	300	J853-SD-CW-4604	600	7/F	1	2	T7	
3	T-AP702	627.5	156.88	1	13.75	2	x	300	J853-SD-CW-4603	642.5	7/F	1	1	T7	
4	T-AP707	770	192.50	1	85	2	x	300	J853-SD-CW-4604	785	7/F	1	1	T7	
5	T-AP708	800	200.00	1	100	2	x	300	J853-SD-CW-4608	815	7/F	1	1	T7	
6	T-AP713	1035	258.75	1	67.5	3	x	300	J853-SD-CW-4603	1050	7/F	1	1	T7	
7	T-AP715	1087.5	271.88	1	93.75	3	x	300	J853-SD-CW-4603	1102.5	7/F	1	1	T7	
8	T-AP724	1272.5	318.13	1	36.25	4	x	300	J853-SD-CW-4603	1287.5	7/F	1	1	T7	
9	T-AP725	1360	340.00	1	80	4	x	300	J853-SD-CW-4608	1375	7/F	1	1	T7	
10	T-AP729	1547.5	386.88	1	23.75	5	x	300	J853-SD-CW-4603	1562.5	7/F	1	1	T7	
11	T-AP730	1647.5	411.88	1	73.75	5	x	300	J853-SD-CW-4604	1662.5	7/F	1	1	T7	
12	T-AP731	1887.5	471.88	1	43.75	6	x	300	J853-SD-CW-4604	1902.5	7/F	1	1	T7	
													合計：	14	

名稱	橫向收口鋁板(數據表)	制圖	黃瓊玉	2023.03.20	修改		
材料	3mm鋁板	復核	謝永林	2023.03.28	日期		
顏色	EC-DG-D334232-ZD1(閃粉古銅)	批准	Daniel		圖號	T-AP501(1)	



美特鋁質有限公司  
MIDI Aluminium Fabricator Ltd.

工程號 J-853 地盤 延坪道住宅

安裝示意圖

此件

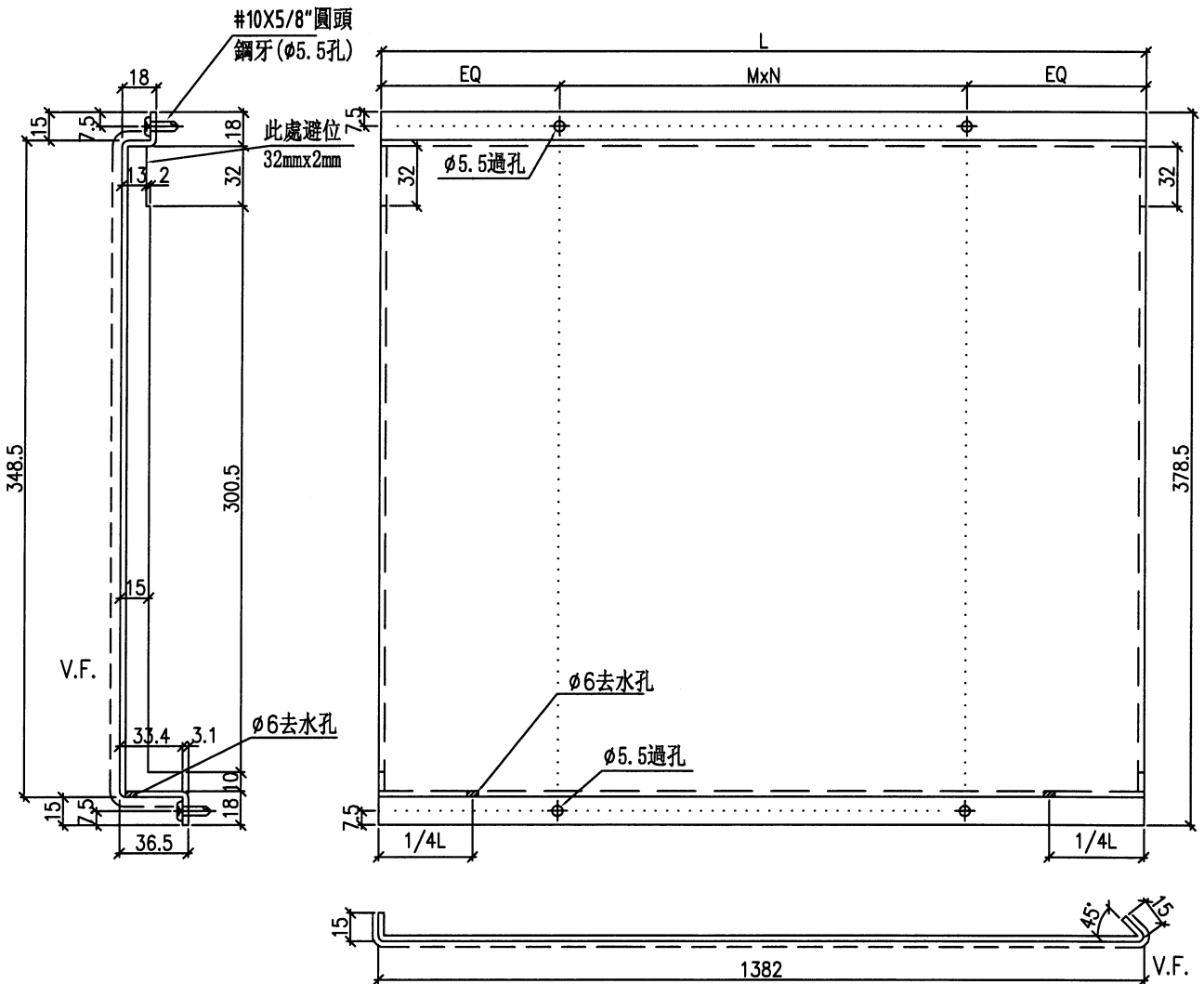
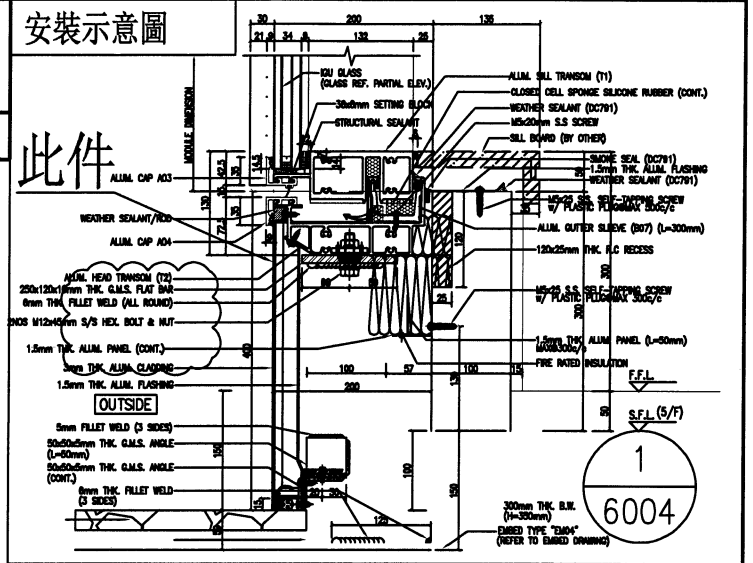

序號	物料編號	L	1/4L	數量	EQ	M	x	N	位置	分格尺寸	樓層	樓層數	每層數量
1	T-AP532	1007	251.75	1	53.5	3	x	300	J853-SD-CW-4506	1025	11/F	1	1
2	T-AP733	2307	576.75	1	103.5	7	x	300	J853-SD-CW-4605	2325	7/F	1	1
												合計：	2

名稱	橫向收口鋁板	制圖	黃瓊玉	2023.03.20	修改			
材料	3mm鋁板	復核	謝永林	2023.03.28	日期			
顏色	EC-DG-D334232-ZD1(閃粉古銅)	批准	Daniel		圖號	T-AP532		





美特鋁質 有限公司  
MIDI Aluminium Fabricator Ltd.

工程號 J-853 地盤 延坪道住宅

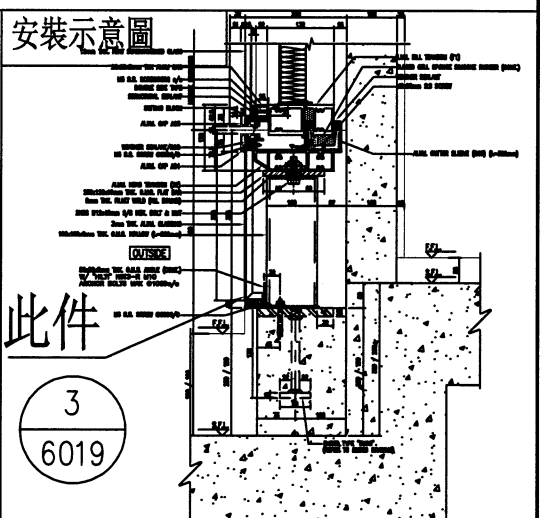
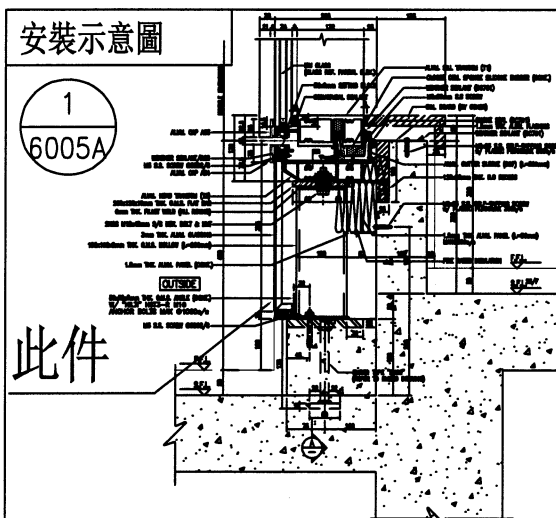
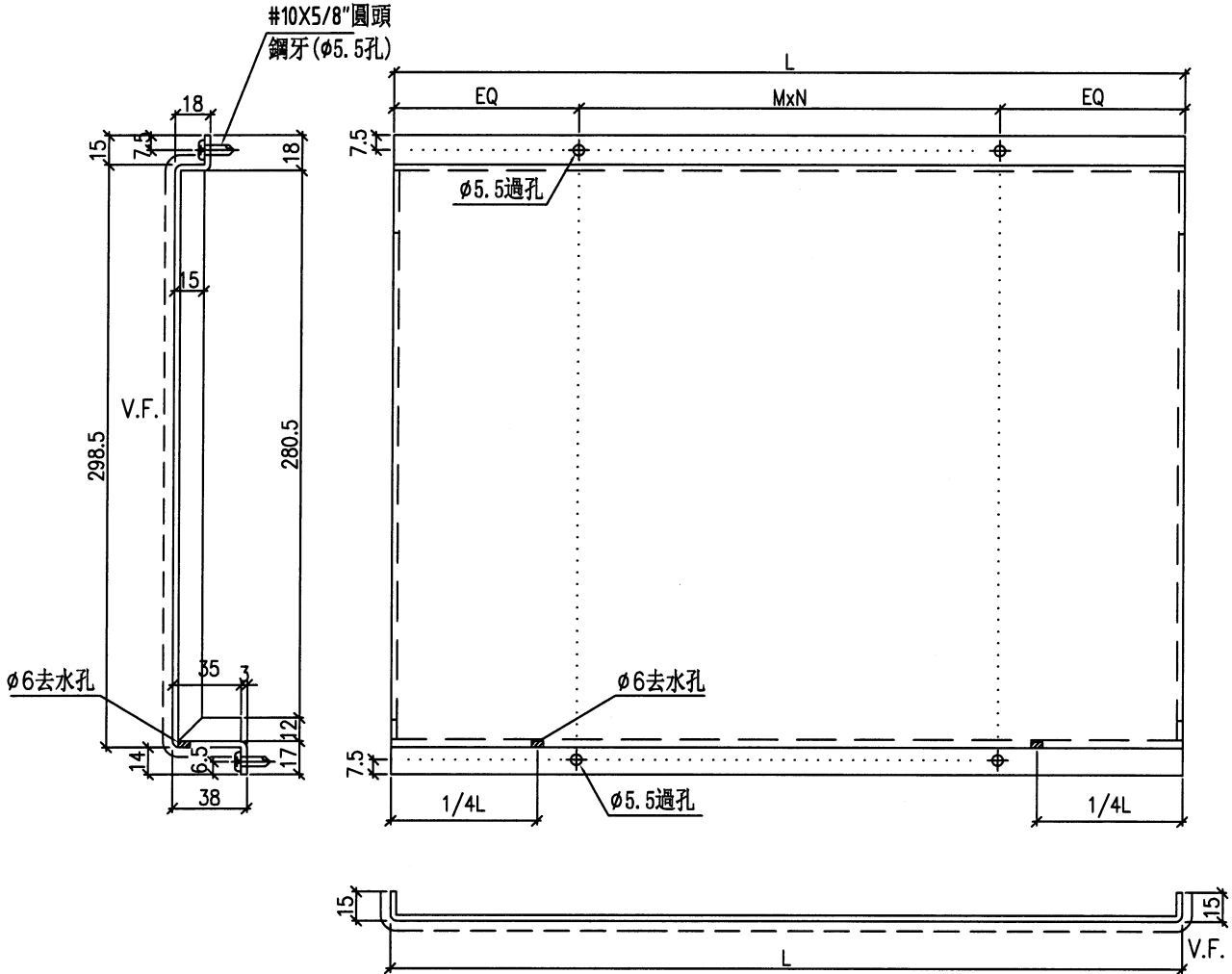

名稱	橫向收口鋁板	制圖	黃瓊玉	2023.03.20	修改	
材料	3mm鋁板	復核	謝永林	2023.03.28	日期	
顏色	EC-DG-D334232-ZD1 (閃粉古銅)	批准	Daniel		圖號	T-BP501



美特鋁質 有限公司  
MIDI Aluminium Fabricator Ltd.

工程號 J-853 地盤 延坪道住宅

序號	物料編號	L	1/4L	數量	EQ	M	x	N	位置	分格尺寸	樓層	樓層數	每層數量
1	T-BP501	485	121.25	1	92.5	1	x	300	J853-SD-CW-4509	500	25/F	1	1
2	T-BP502	700	175	1	50	2	x	300	J853-SD-CW-4509	715	25/F	1	1
3	T-BP503	972.5	243.13	1	36.25	3	x	300	J853-SD-CW-4509	987.5	26/F	1	1
4	T-BP504	1080	270	2	90	3	x	300	J853-SD-CW-4509	1095	25/F	1	2
5	T-BP505	1085	271.25	1	92.5	3	x	300	J853-SD-CW-4509	1100	26/F	1	1
6	T-BP506	1185	296.25	1	142.5	3	x	300	J853-SD-CW-4501	1200	17/F	1	1
7	T-BP506	1185	296.25	1	142.5	3	x	300	J853-SD-CW-4504	1200	17/F	1	1
8	T-BP507	1610	402.5	1	55	5	x	300	J853-SD-CW-4509	1625	26/F	1	1
9	T-BP508	2285	571.25	1	92.5	7	x	300	J853-SD-CW-4505	2300	17/F	1	1
10	T-BP509	1972.5	493.13	1	86.25	6	x	300	J853-SD-CW-4509	1987.5	26/F	1	1
												總數:	11

名稱	橫向收口鋁板(數據表)	制圖	黃瓊玉	2023. 03. 20	修改		
材料	3mm鋁板	復核	謝永林	2023. 03. 28	日期		
顏色	EC-DG-D334232-ZD1(閃粉古銅)	批准	Daniel		圖號	T-BP501(1)	



美特鋁質有限公司  
MIDI Aluminium Fabricator Ltd.

工程號 J-853 地盤 延坪道住宅

序號	物料編號	L	數量	EQ	M	x	N	位置	分格尺寸	樓層	樓層數	每層數量
1	T-CP501	697.5	1	48.75	2	x	300	J853-SD-CW-4503	712.5	6/F	1	1
											總計:	1

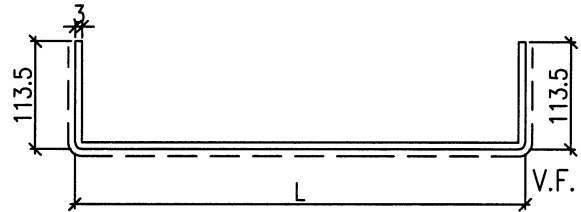
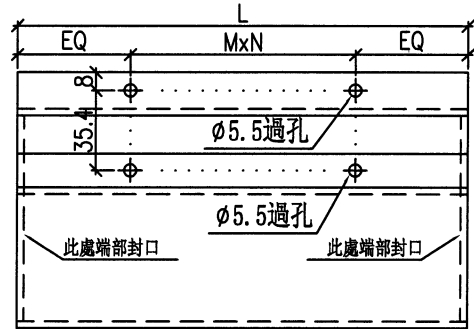
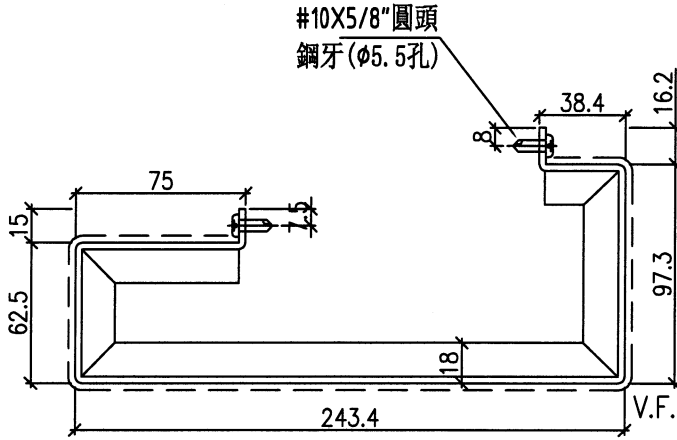

端部封口示意圖

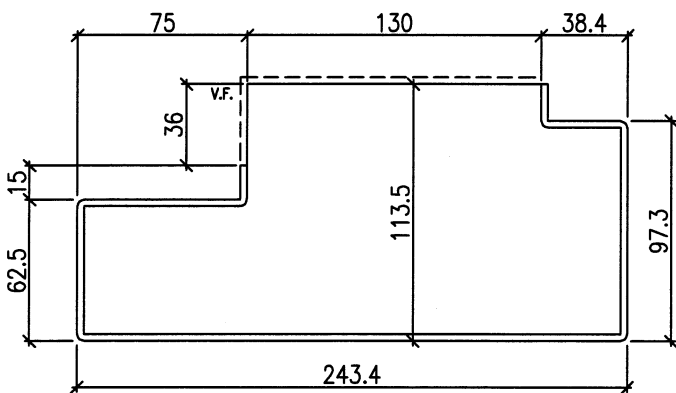

安裝示意圖

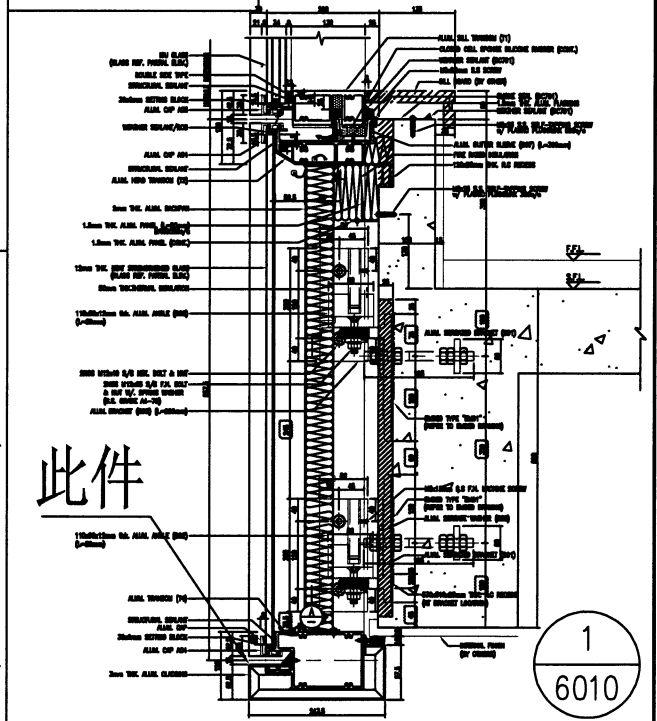

名稱	橫向收口鋁板	制圖	黃瓊玉	2023. 03. 20	修改		
材料	3mm鋁板	復核	謝永林	2023. 03. 28	日期		
顏色	EC-DG-D334232-ZD1(閃粉古銅)	批准	Daniel		圖號	T-CP501	



美特鋁質有限公司  
MIDI Aluminium Fabricator Ltd.

工程號 J-853 地盤 延坪道住宅

序號	物料編號	L	數量	EQ	M	x	N	位置	樓層	樓層數	每層數量
1	T-DP501L	2205	1	52.5	7	x	300	J853-SD-CW-4510	25/F	1	1
2	T-DP702L	2257.5	1	78.75	7	x	300	J853-SD-CW-4609	25/F	1	1
										總計:	2

#10X5/8"圓頭  
鋼牙(φ5.5孔)

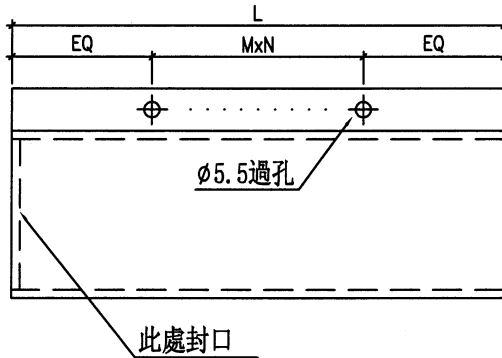
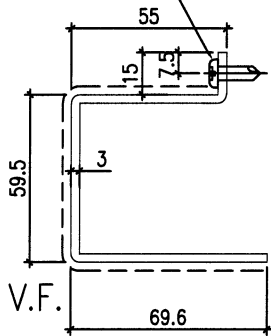

安裝示意圖

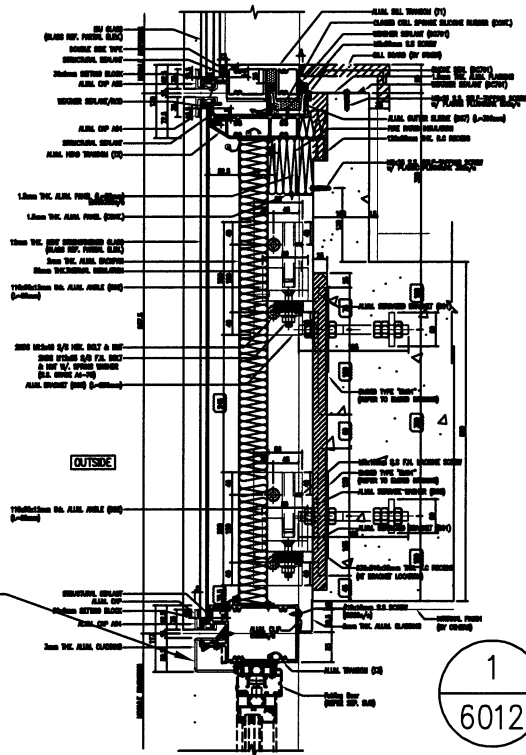

端部封口示意圖

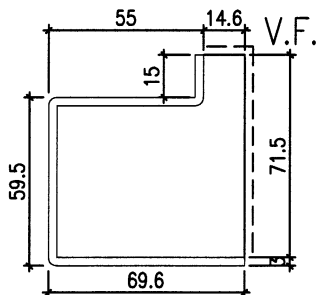

此件

1  
6012

名稱	橫向收口鋁板	制圖	黃瓊玉	2023.03.20	修改		
材料	3mm鋁板	復核	謝永林	2023.03.28	日期		
顏色	EC-DG-D334232-ZD1(閃粉古銅)	批准	Daniel		圖號	T-DP501L	





美特鋁質有限公司  
MIDI Aluminium Fabricator Ltd.

使用位置	樓層	數量
J853-SD-CW-4609	25/F	1

工程號	J-853	地盤	延坪道住宅
-----	-------	----	-------

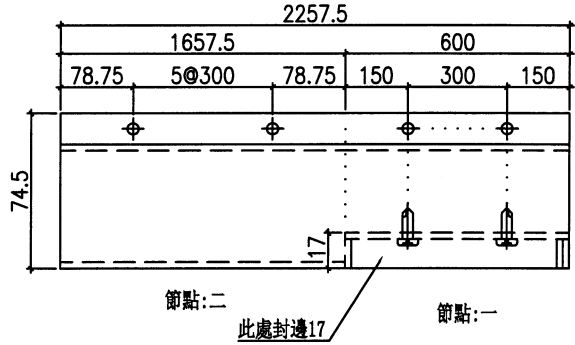
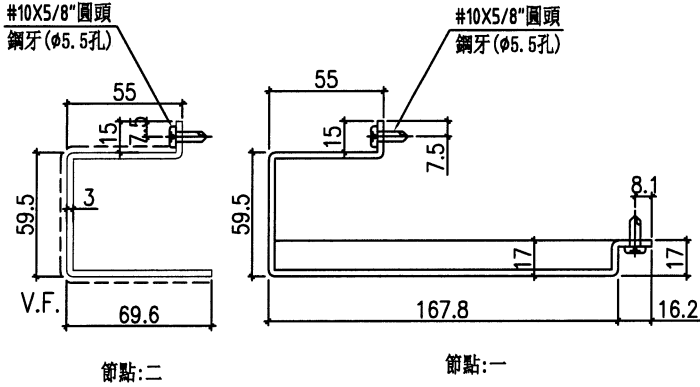

安裝示意圖

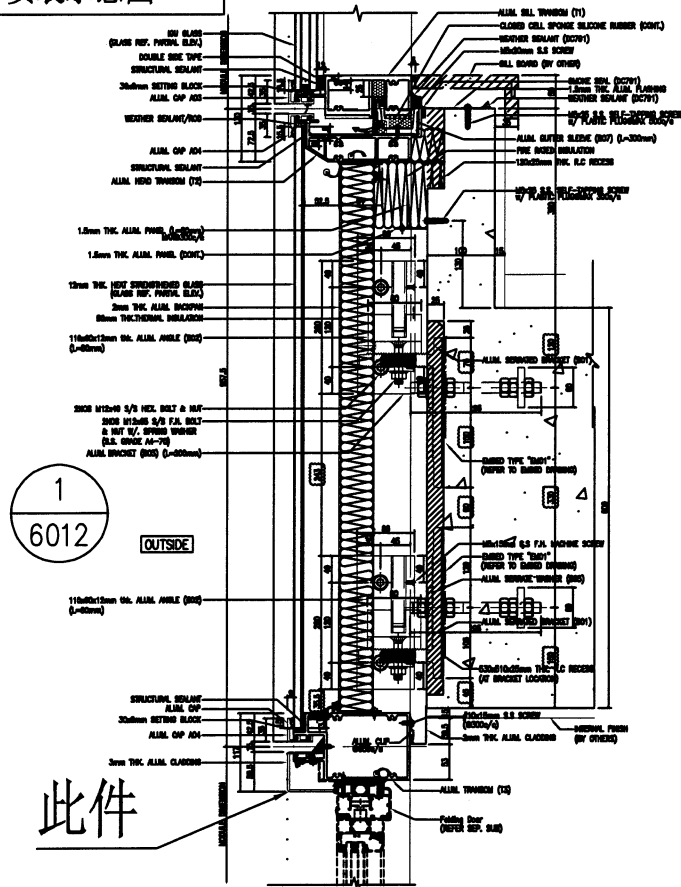

安裝示意圖

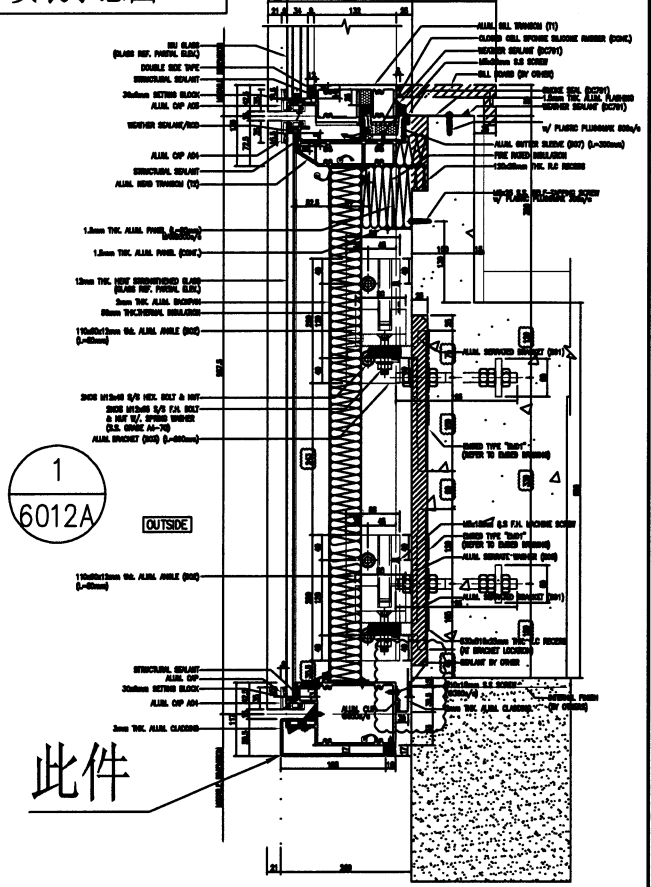

名稱	橫向收口鋁板	制圖	黃瓊玉	2023. 03. 20	修改		
材料	3mm鋁板	復核	謝永林	2023. 03. 28	日期		
顏色	EC-DG-D334232-ZD1 (閃粉古銅)	批准	Daniel		圖號	T-DP503	



美特鋁質有限公司  
MIDI Aluminium Fabricator Ltd.

工程號 J-853 地盤 延坪道住宅

安裝示意圖

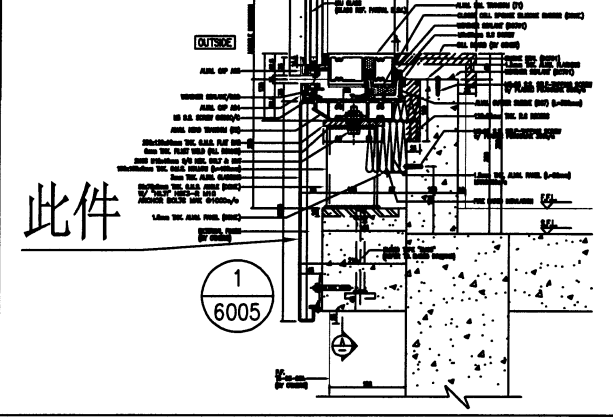

此件

#10X5/8"圓頭  
鋼牙(φ5.5孔)

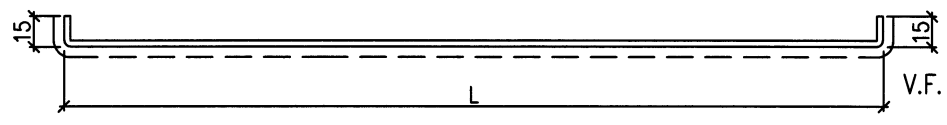
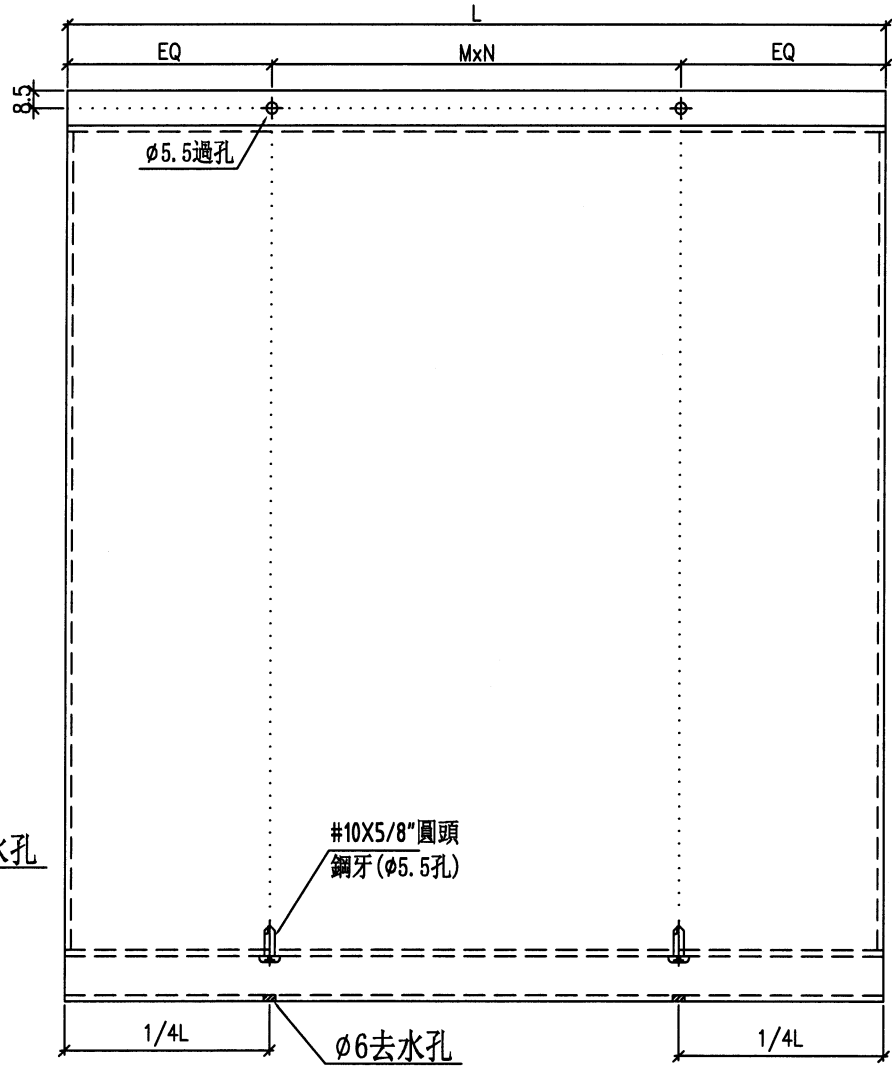
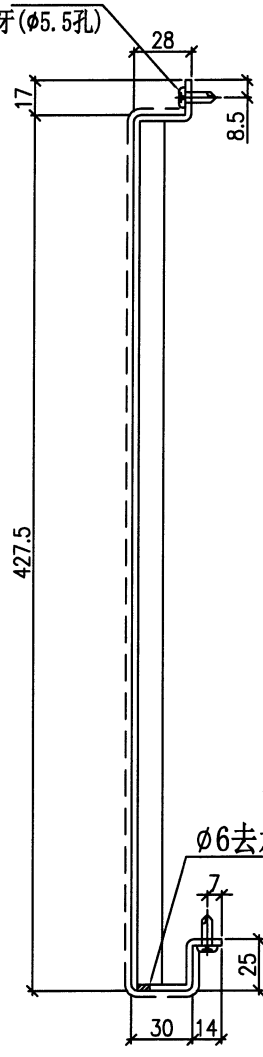

名稱	橫向收口鋁板	制圖	黃瓊玉	2023. 03. 20	修改		
材料	3mm鋁板	復核	謝永林	2023. 03. 28	日期		
顏色	EC-DG-D334232-ZD1(閃粉古銅)	批准	Daniel		圖號	T-GP501	



美特鋁質 有限公司  
MIDI Aluminium Fabricator Ltd.

工程號 J-853 地盤 延坪道住宅

序號	物料編號	L	1/4L	數量	EQ	M	x	N	位置	分格尺寸	樓層	樓層數	每層數量
1	T-GP501	585	146.25	3	142.5	1	x	300	J853-SD-CW-4506	600	17/F	1	3
2	T-GP502	1590	397.5	1	45	5	x	300	J853-SD-CW-4506	1605	17/F	1	1
3	T-GP503	1765	441.25	1	132.5	5	x	300	J853-SD-CW-4506	1780	17/F	1	1
												總計:	5

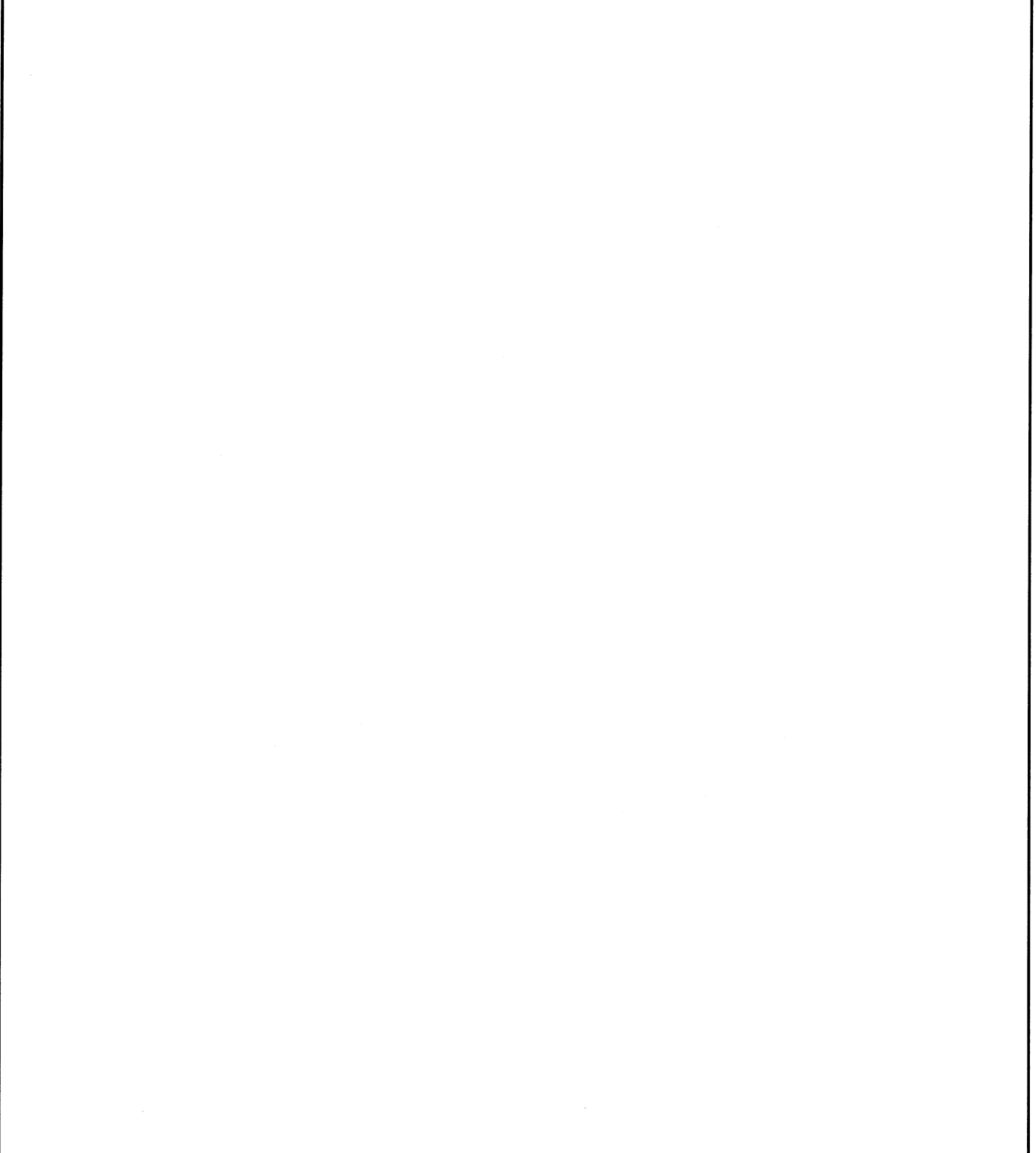

名稱	橫向收口鋁板(數據表)	制圖	黃瓊玉	2023.03.20	修改			
材料	3mm鋁板	復核	謝永林	2023.03.28	日期			
顏色	EC-DG-D334232-ZD1(閃粉古銅)	批准	Daniel		圖號	T-GP501(1)		

**美特鋁質有限公司**  
MIDI Aluminium Fabricator Ltd.

工程號 J-853 地盤 延坪道住宅

序號	物料編號	L	1/4L	數量	EQ	M	x	N	位置	分格尺寸	樓層	樓層數	每層數量
1	T-HP701	2087.5	521.88	1	143.75	6	x	300	J853-SD-CW-4608	2102.5	25/F	1	1
												總計:	1

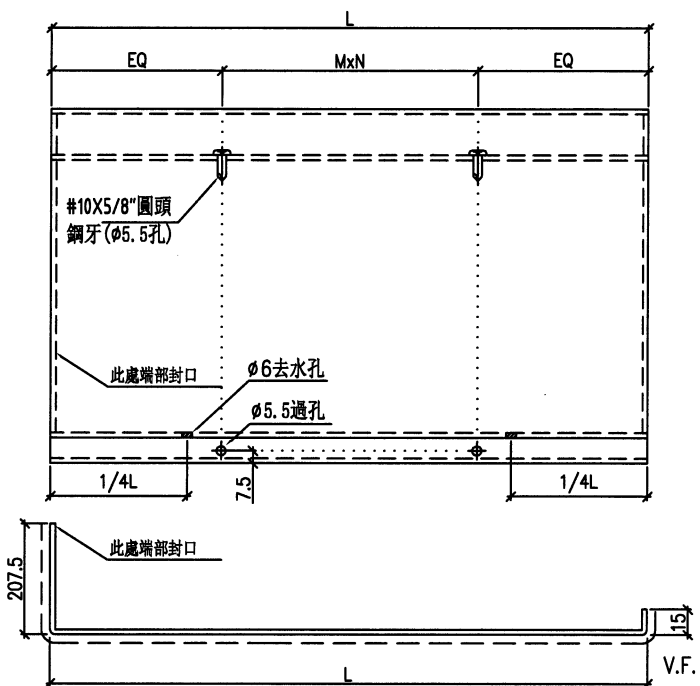
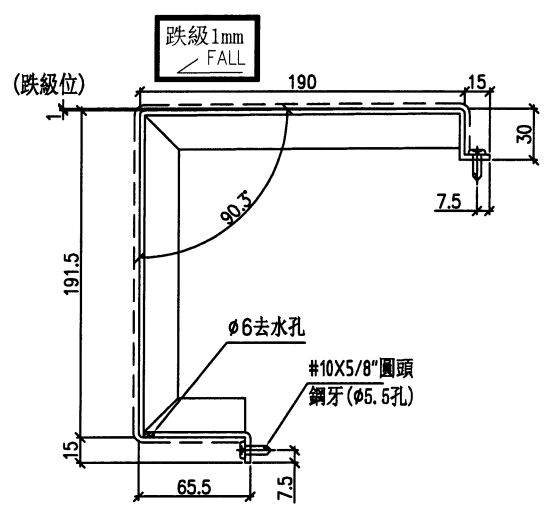

端部封口示意圖

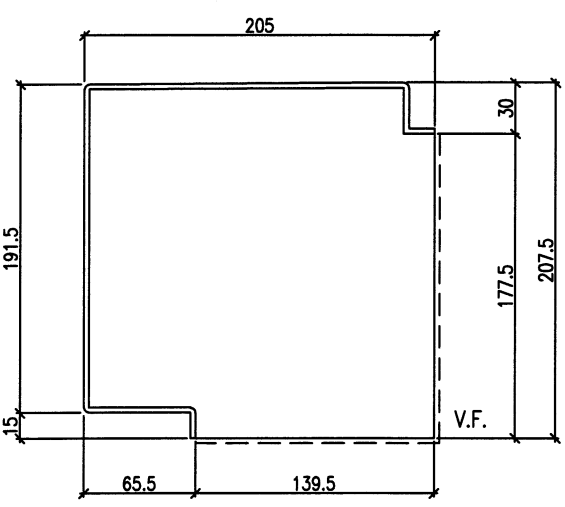

安裝示意圖

此件

1  
6013

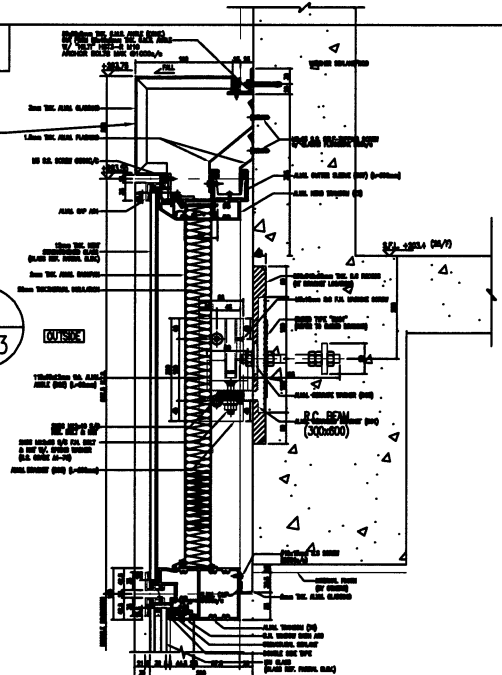

名稱	橫向收口鋁板	制圖	黃瓊玉	2023.03.20	修改			
材料	3mm鋁板	復核	謝永林	2023.03.28	日期			
顏色	EC-DG-D334232-ZD1(閃粉古銅)	批准	Daniel		圖號	T-HP701		

23



美特鋁質有限公司  
MIDI Aluminium Fabricator Ltd.

工程號 J-853 地盤 延坪道住宅

序號	物料編號	L	1/4L	數量	EQ	M	x	N	位置	分格尺寸	樓層	樓層數	每層數量
1	T-HP702	785	196.25	1	92.5	2	x	300	J853-SD-CW-4608	800	25/F	1	1
2	T-HP703	585	146.25	1	142.5	1	x	300	J853-SD-CW-4608	600	25/F	1	1
												總計:	2

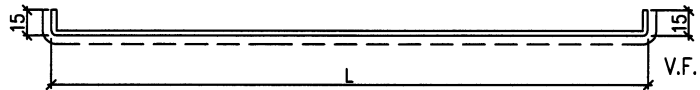
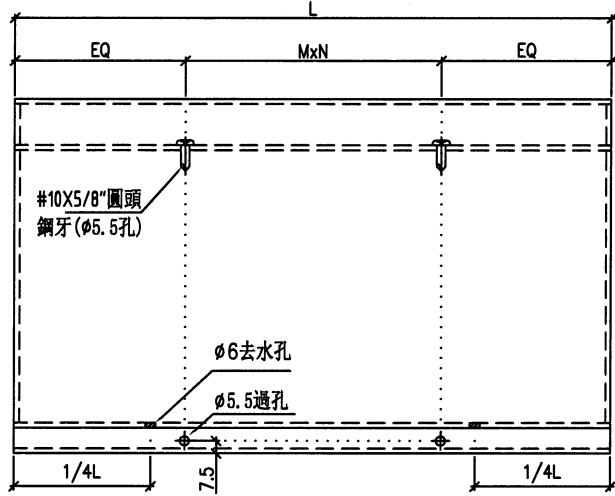
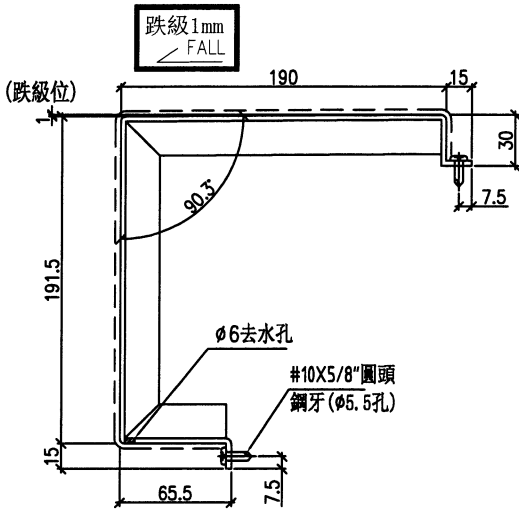

安裝示意圖

此件

1  
6013

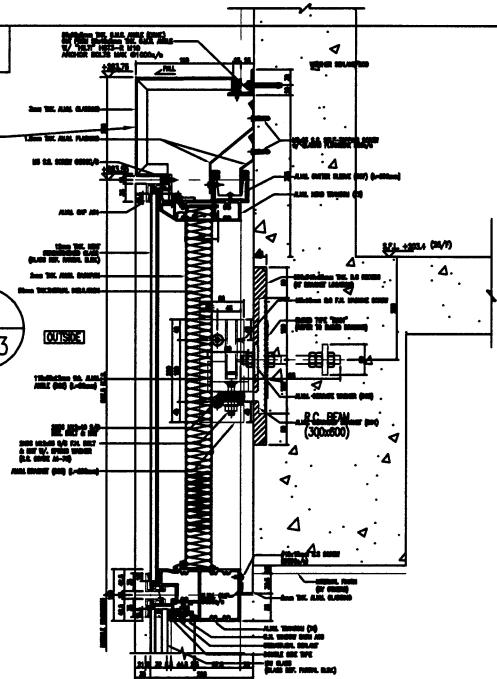

名稱	橫向收口鋁板	制圖	黃瓊玉	2023. 03. 20	修改		
材料	3mm鋁板	復核	謝永林	2023. 03. 28	日期		
顏色	EC-DG-D334232-ZD1(閃粉古銅)	批准	Daniel		圖號	T-HP702	



美特鋁質有限公司  
MIDI Aluminium Fabricator Ltd.

工程號 J-853 地盤 延坪道住宅

序號	物料編號	L	1/4L	數量	EQ	M	x	N	位置	分格尺寸	樓層	樓層數	每層數量
1	T-HP704	922.5	230.63	1	11.25	3	x	300	J853-SD-CW-4608	937.5	25/F	1	1
												總計:	1

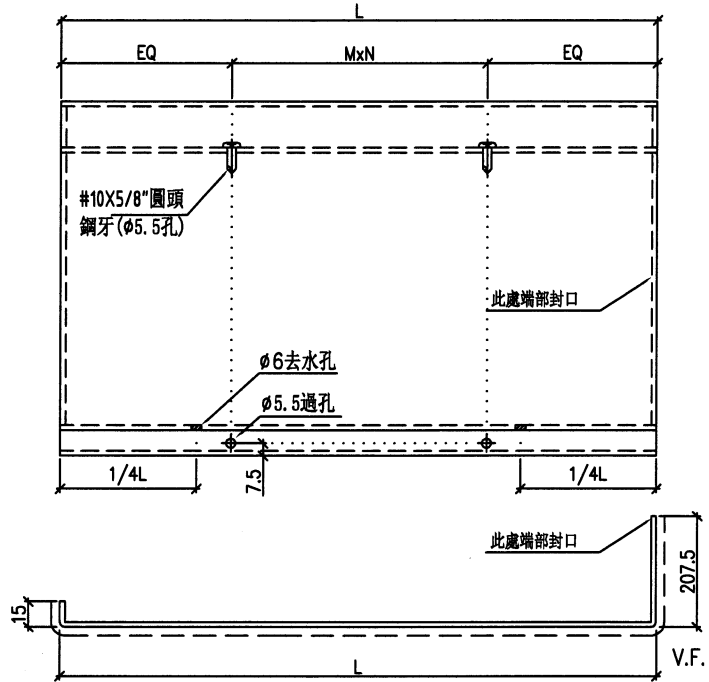
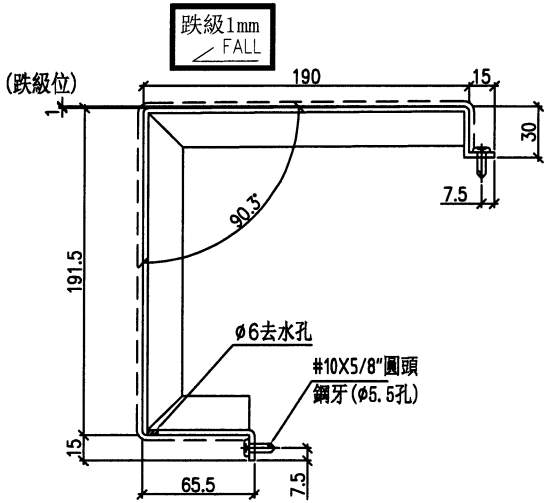

端部封口示意圖

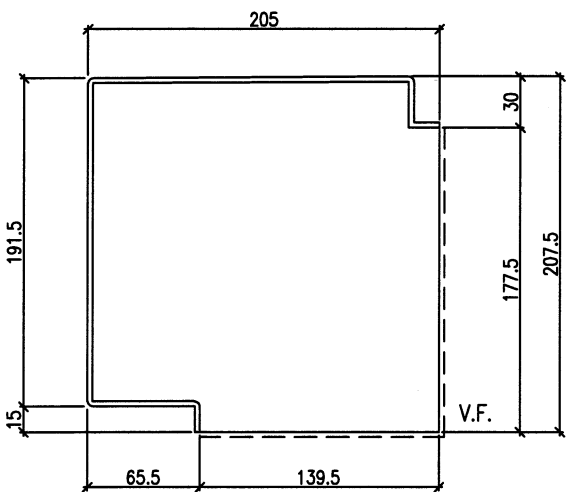

安裝示意圖

此件

1  
6013

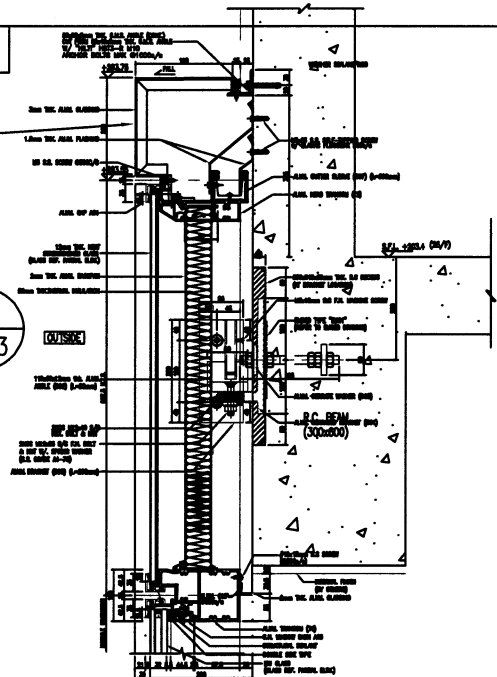

名稱	橫向收口鋁板	制圖	黃瓊玉	2023. 03. 20	修改		
材料	3mm鋁板	復核	謝永林	2023. 03. 28	日期		
顏色	EC-DG-D334232-ZD1 (閃粉古銅)	批准	Daniel		圖號	T-HP704	

25

 美特鋁質有限公司 MIDI Aluminium Fabricator Ltd.			
工程號	J-853	地盤	延坪道住宅

使用位置	樓層	數量
J853-SD-CW-4608	9/F	1

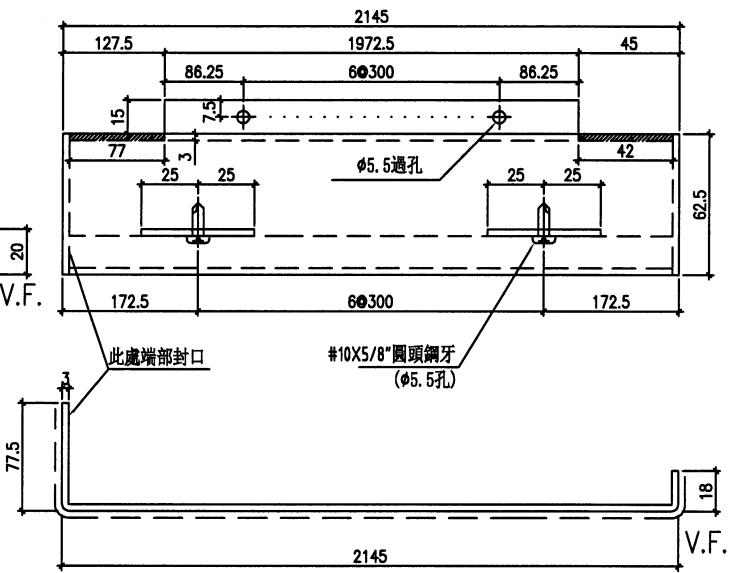
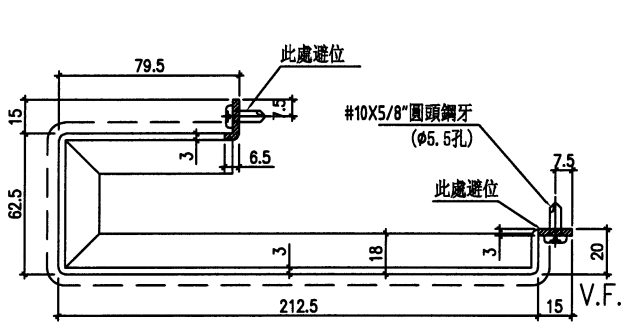

端部封口示意圖

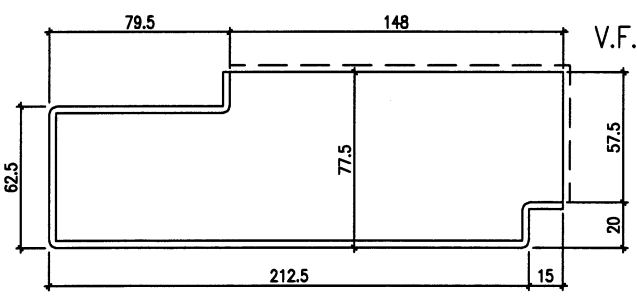

安裝示意圖

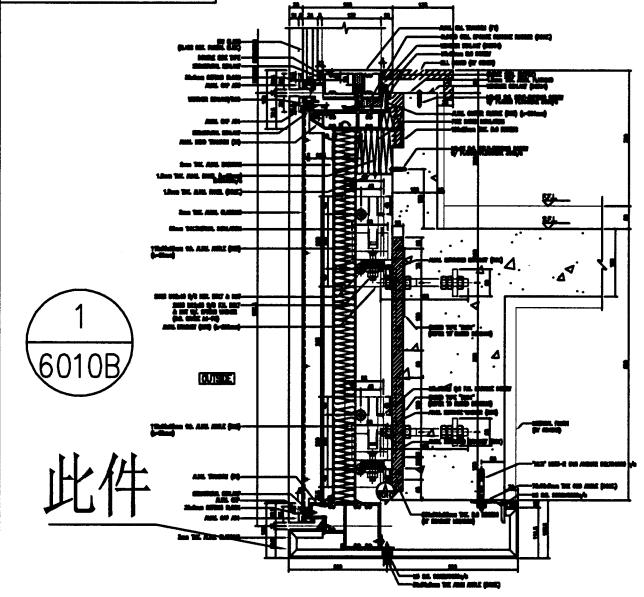

名稱	橫向收口鋁板	制圖	黃瓊玉	2023. 03. 20	修改		
材料	3mm鋁板	復核	謝永林	2023. 03. 28	日期		
顏色	EC-DG-D334232-ZD1 (閃粉古銅)	批准	Daniel		圖號	T-IP701	



美特鋁質有限公司  
MIDI Aluminium Fabricator Ltd.

工程號 J-853 地盤 延坪道住宅

序號	物料編號	L	數量	EQ	M	x	N	EQ1	M1	x	N1	位置	分格尺寸	樓層	樓層數	每層數量
1	T-IP702	785	1	47.5	2	x	300	92.5	2	x	300	J853-SD-CW-4508	800	9/F	1	1
2	T-IP703	585	1	97.5	1	x	300	142.5	1	x	300	J853-SD-CW-4508	600	9/F	1	1
															總計:	2

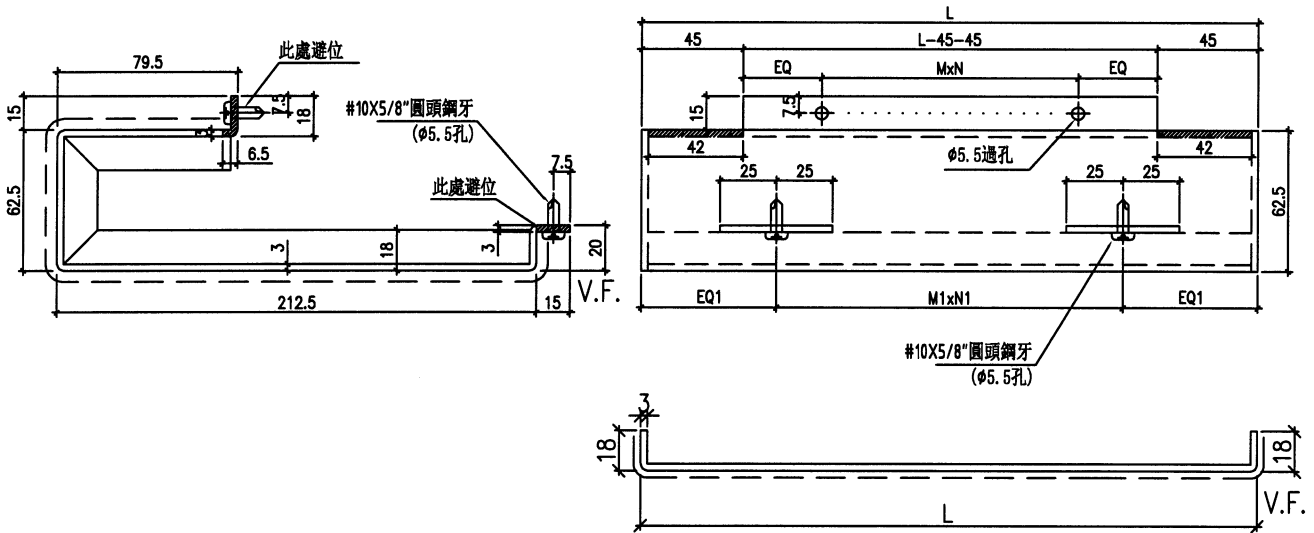

安裝示意圖

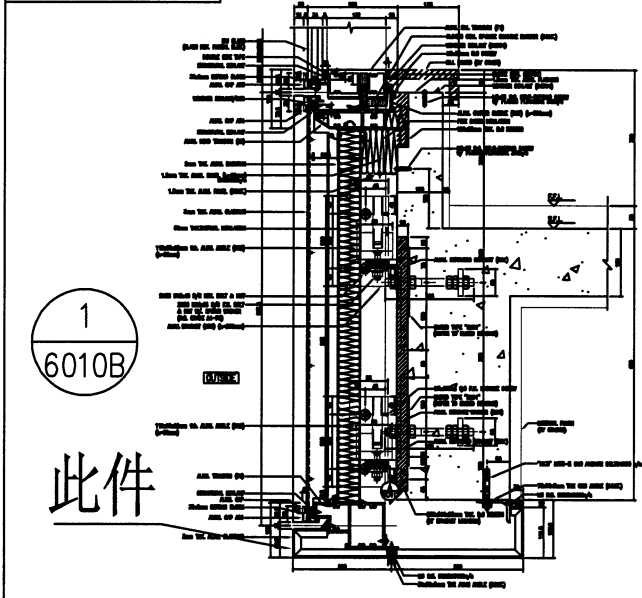

名稱	橫向收口鋁板	制圖	黃瓊玉	2023. 03. 20	修改		
材料	3mm鋁板	復核	謝永林	2023. 03. 28	日期		
顏色	EC-DG-D334232-ZD1 (閃粉古銅)	批准	Daniel		圖號	T-IP702	



美特鋁質有限公司  
MIDI Aluminium Fabricator Ltd.

使用位置	樓層	數量
J853-SD-CW-4608	9/F	1

工程號	J-853	地盤	延坪道住宅
-----	-------	----	-------

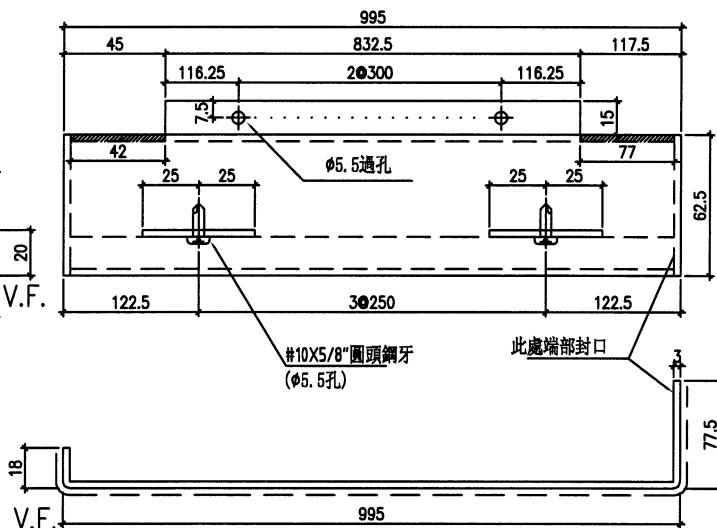
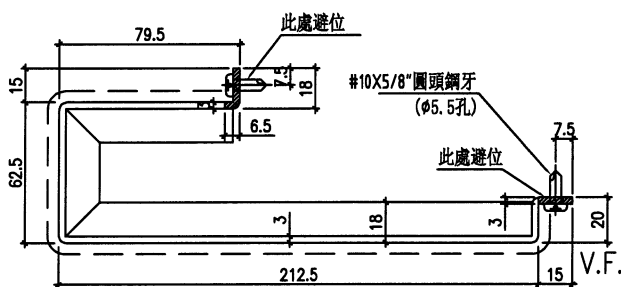

端部封口示意圖

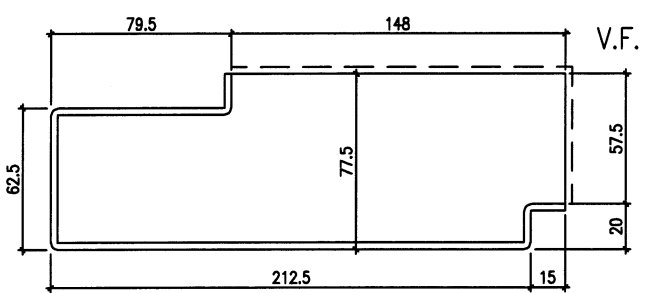

安裝示意圖

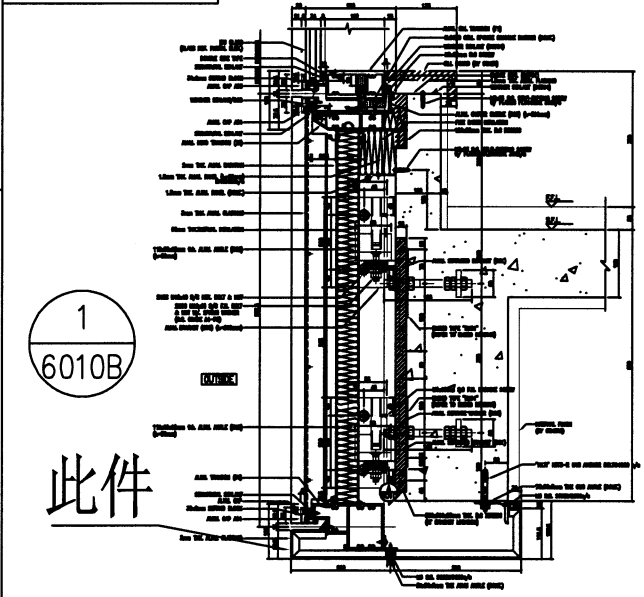

名稱	橫向收口鋁板	制圖	黃瓊玉	2023.03.20	修改		
材料	3mm鋁板	復核	謝永林	2023.03.28	日期		
顏色	EC-DG-D334232-ZD1 (閃粉古銅)	批准	Daniel		圖號	T-IP704	

28



美特鋁質有限公司  
MIDI Aluminium Fabricator Ltd.

工程號 J-853 地盤 延坪道住宅

序號	物料編號	L	數量	EQ	M	x	N	EQ1	M1	x	N1	位置	分格尺寸	樓層	樓層數	每層數量
1	T-JP701	2145	1	23	7	x	300	322.5	5	x	300	J853-SD-CW-4608	2175	9/F	1	1
															總計:	1

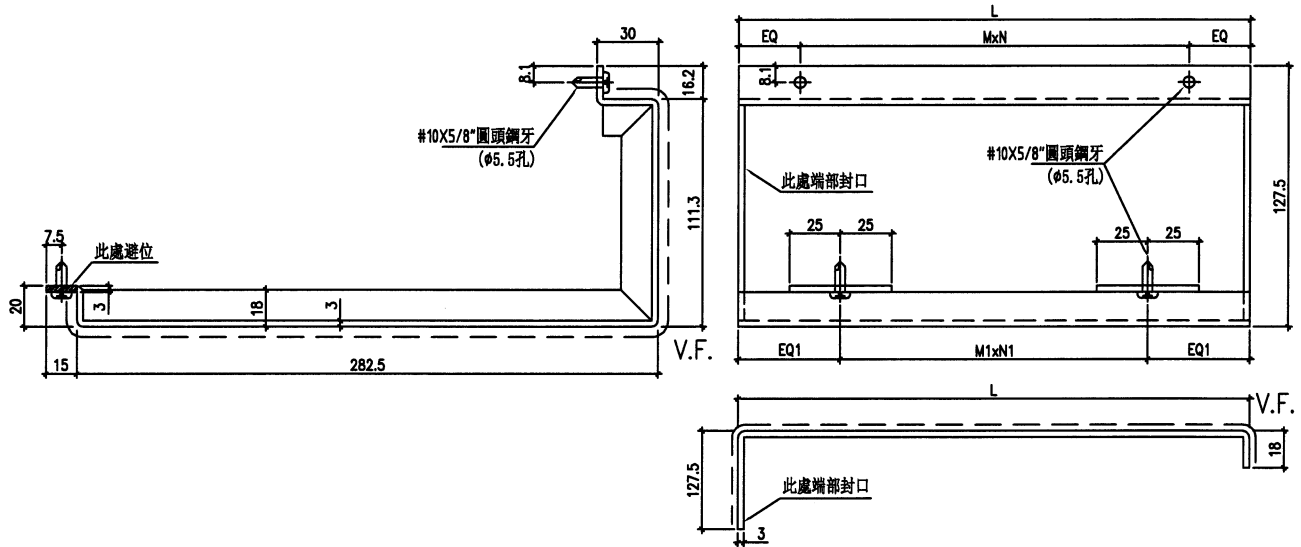

端部封口示意圖

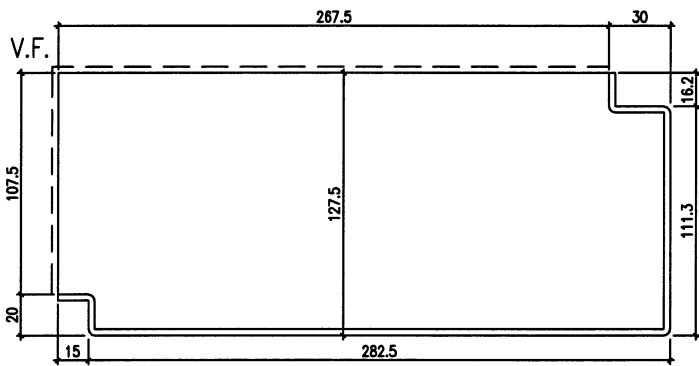

安裝示意圖

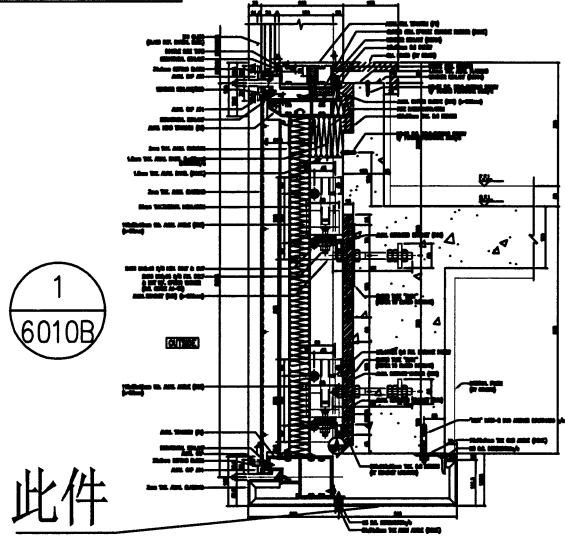

名稱	橫向收口鋁板	制圖	黃瓊玉	2023.03.20	修改		
材料	3mm鋁板	復核	謝永林	2023.03.28	日期		
顏色	EC-DG-D334232-ZD1(閃粉古銅)	批准	Daniel		圖號	T-JP701	

**美特鋁質有限公司**  
MIDI Aluminium Fabricator Ltd.

工程號 J-853 地盤 延坪道住宅

序號	物料編號	L	數量	EQ	M	x	N	EQ1	M1	x	N1	位置	分格尺寸	樓層	樓層數	每層數量
1	T-JP702	785	1	92.5	2	x	300	242.5	1	x	300	J853-SD-CW-4608	800	9/F	1	1
2	T-JP703	585	1	142.5	1	x	300	220	1	x	145	J853-SD-CW-4608	600	9/F	1	1
															總計:	2

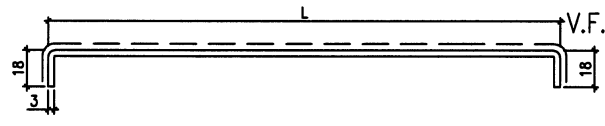
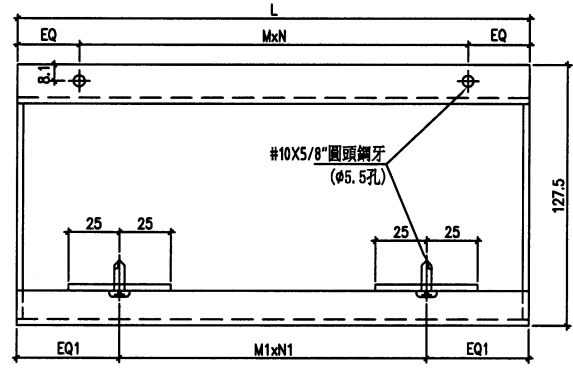
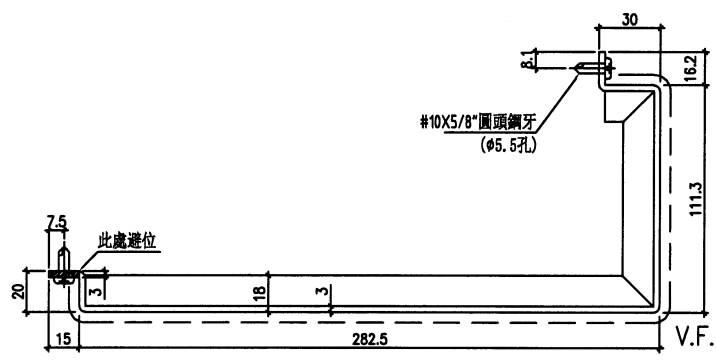

安裝示意圖

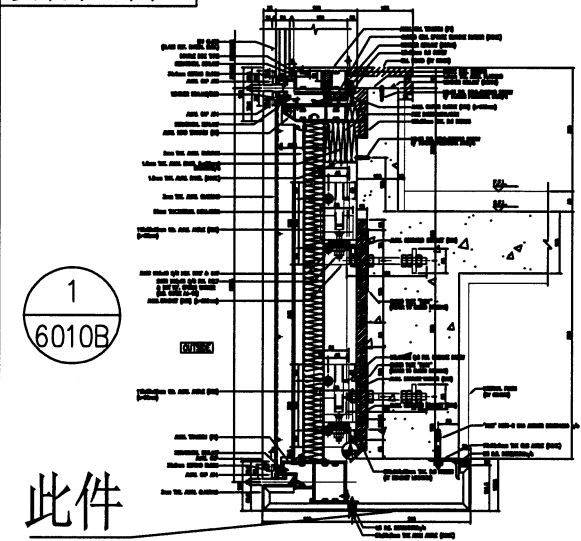

名稱	橫向收口鋁板	制圖	黃瓊玉	2023.03.20	修改		
材料	3mm鋁板	復核	謝永林	2023.03.28	日期		
顏色	EC-DG-D334232-ZD1(閃粉古銅)	批准	Daniel		圖號	T-JP702	

(30)

美特鋁質有限公司  
MIDI Aluminium Fabricator Ltd.

工程號 J-853 地盤 延坪道住宅

序號	物料編號	L	數量	EQ	M	x	N	EQ1	M1	x	N1	位置	分格尺寸	樓層	樓層數	每層數量
1	T-JP704	995	1	47.5	3	x	300	217.5	2	x	280	J853-SD-CW-4608	1010	9/F	1	1
															總計:	1

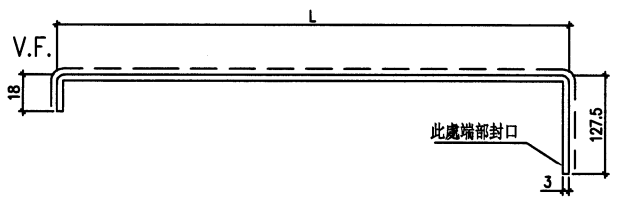
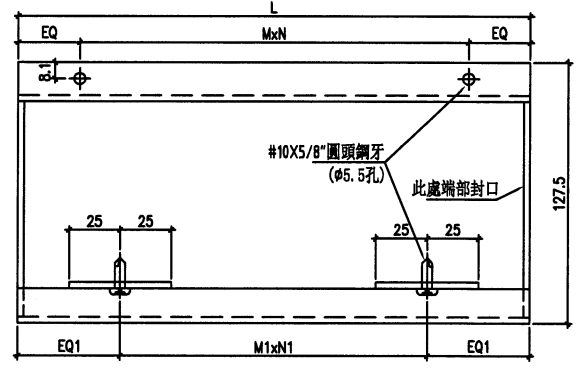
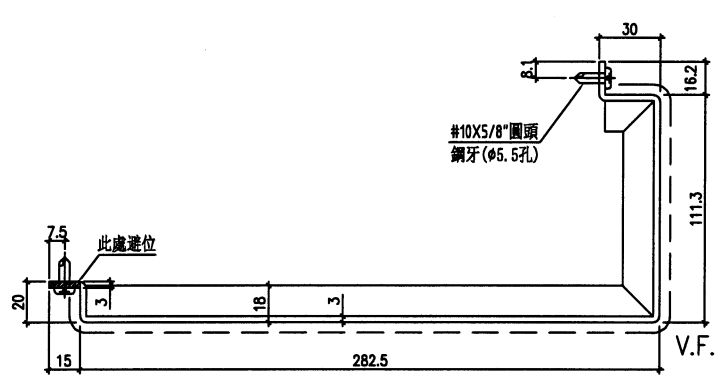

端部封口示意圖

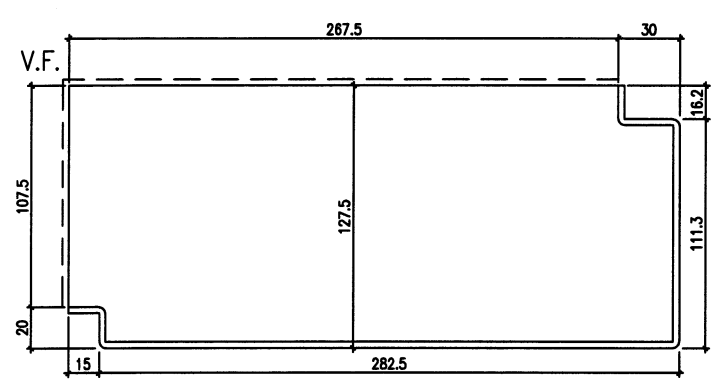

安裝示意圖

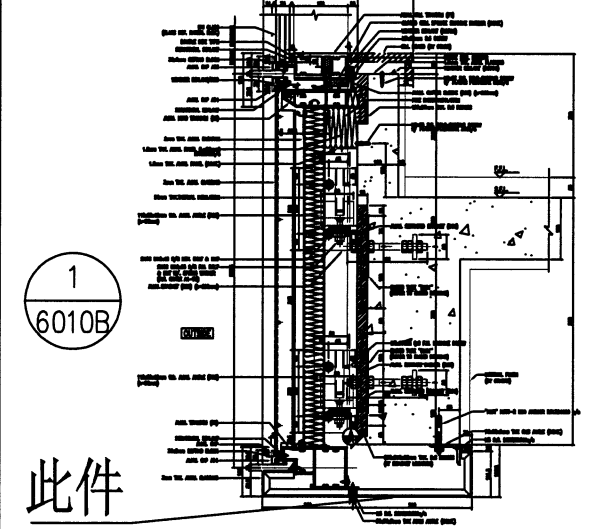

名稱	橫向收口鋁板	制圖	黃瓊玉	2023. 03. 20	修改		
材料	3mm鋁板	復核	謝永林	2023. 03. 28	日期		
顏色	EC-DG-D334232-ZD1 (閃粉古銅)	批准	Daniel		圖號	T-JP704	



美特鋁質有限公司  
MIDI Aluminium Fabricator Ltd.

工程號 J-853 地盤 延坪道住宅

使用位置	樓層	數量
J853-SD-CW-4505	17/F	1

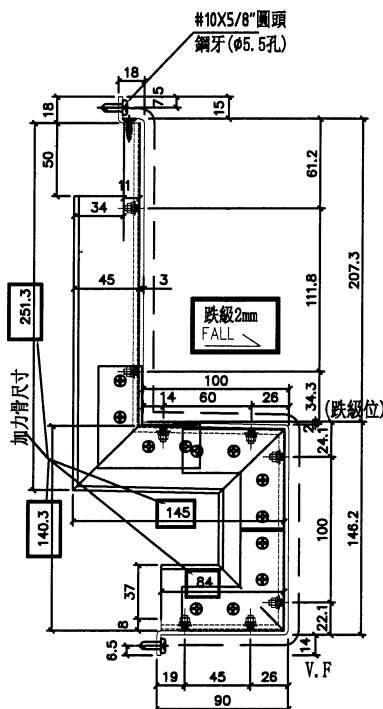
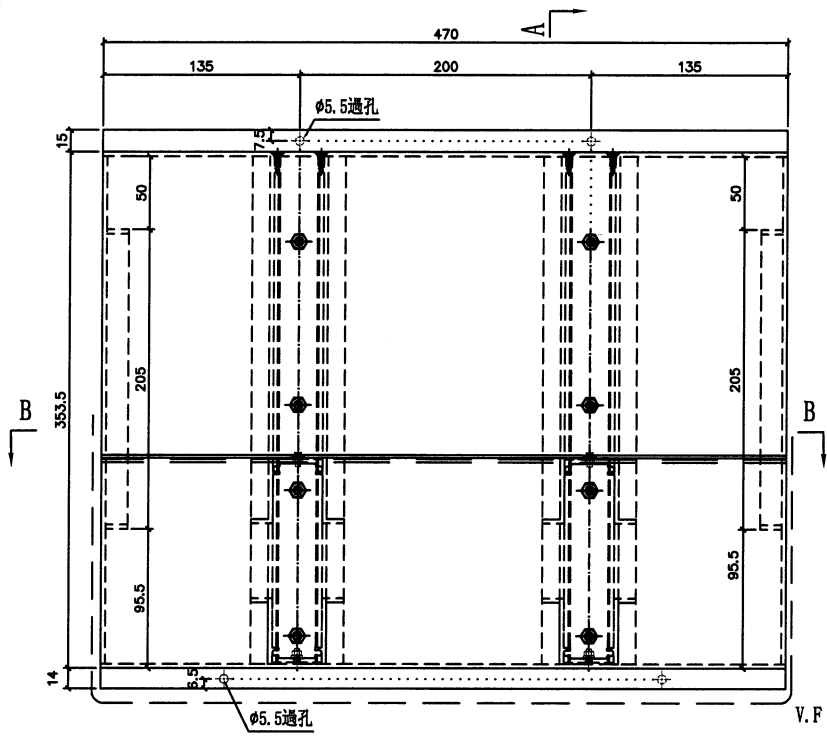

剖圖A-A

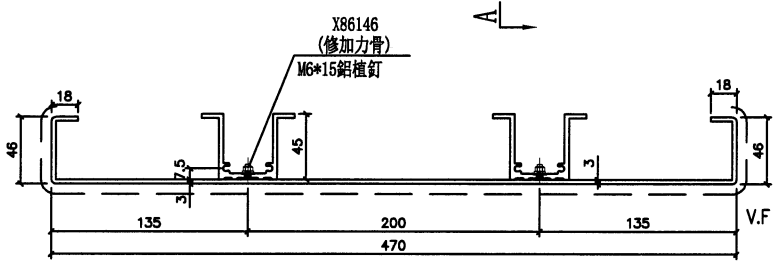

剖圖B-B

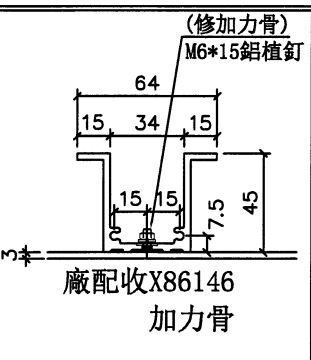
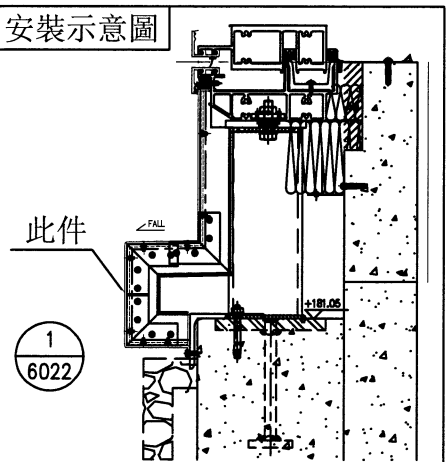
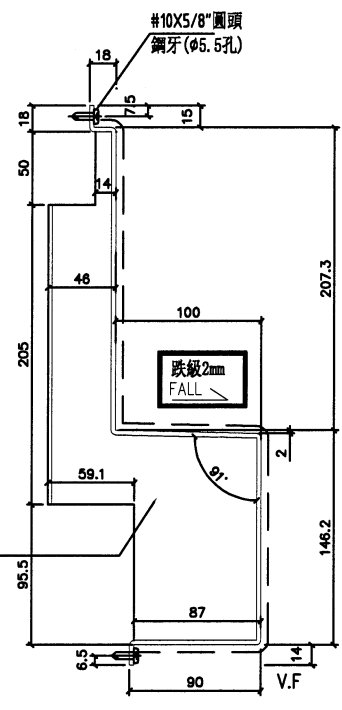

兩端3mm鋁板封口  
折邊尺寸

名稱	橫向收口鋁板	制圖	黃瓊玉	2023. 03. 20	修改		
材料	3mm鋁板	復核	謝永林	2023. 03. 28	日期		
顏色	EC-DG-D334232-ZD1 (閃粉古銅)	批准	Daniel		圖號	T-CT501	

32



美特鋁質有限公司  
MIDI Aluminium Fabricator Ltd.

使用位置

樓層

數量

J853-SD-CW-4505

17/F

1

工程號

J-853

地盤

延坪道住宅

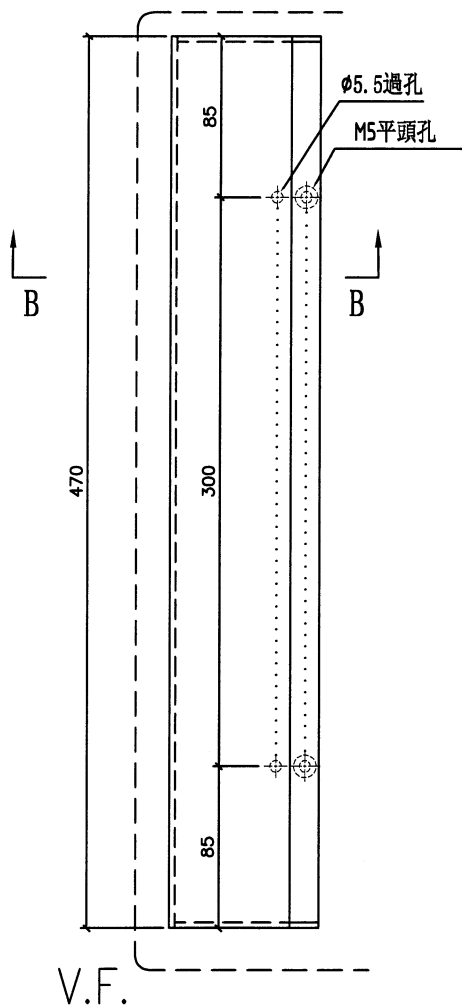
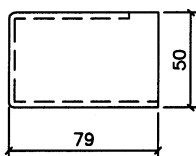
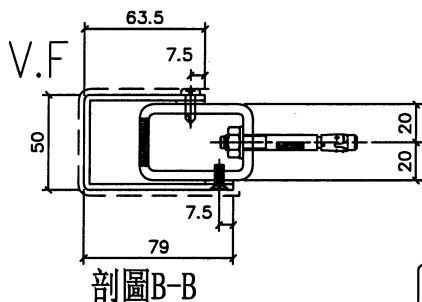

安裝示意圖

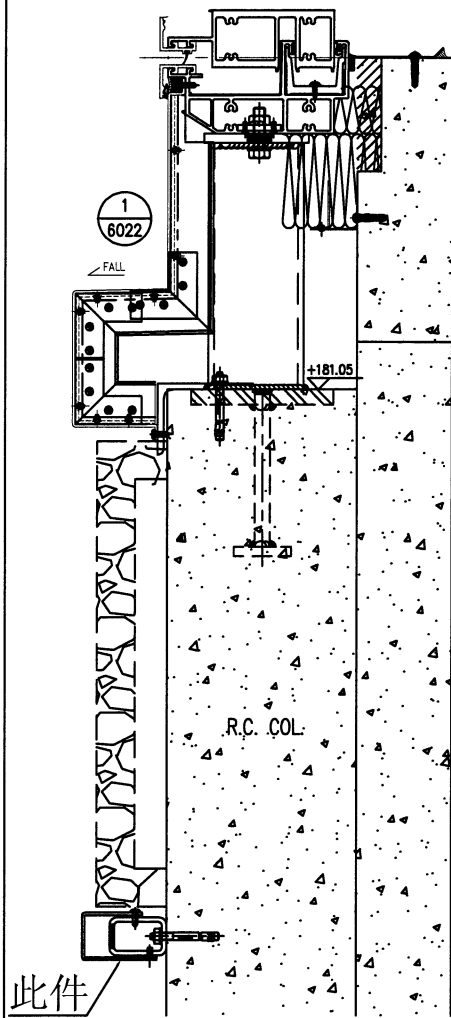

名稱	鋁板拆圖	制圖	黃瓊玉	2023. 03. 20	修改			
材料	3mm鋁板	復核	謝永林	2023. 03. 28	日期			
顏色	EC-DG-D334232-ZD1 (閃粉古銅)	批准	Daniel		圖號	T-LB501		

美特鋁質有限公司  
MIDI Aluminium Fabricator Ltd.

使用位置

樓層

數量

J853-SD-CW-4505

17/F

2

工程號

J-853

地盤

延坪道住宅

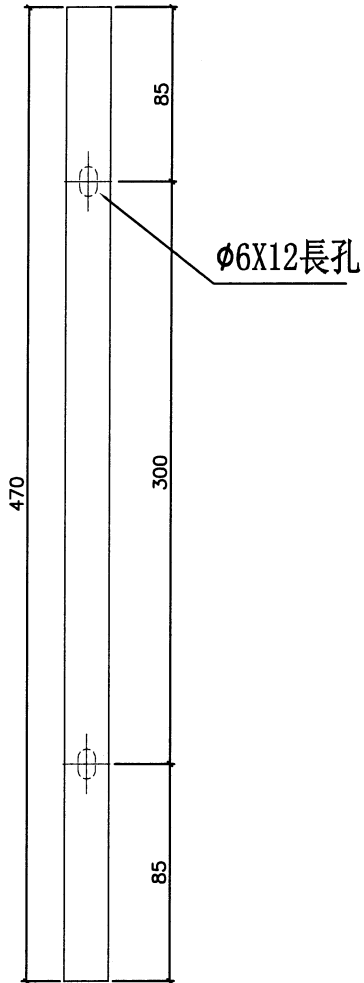
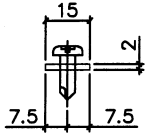

安裝示意圖

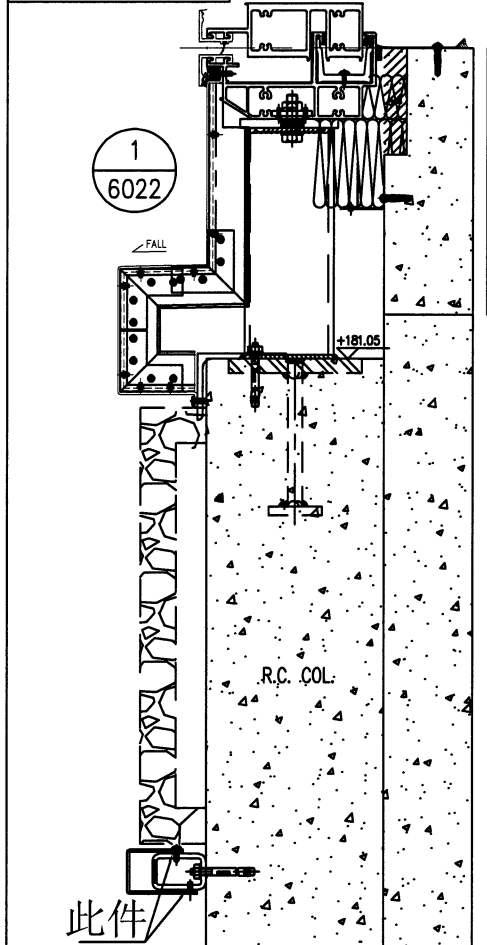

名稱	鋁板拆圖	制圖	黃瓊玉	2023.03.20	修改		
材料	2mm鋁板	復核	謝永林	2023.03.28	日期		
顏色	鉻化	批准	Daniel		圖號	T-LB502	

美特鋁質有限公司  
MIDI Aluminium Fabricator Ltd.

工程號 J-853 地盤 延坪道住宅

序號	物料編號	L	數量	EQ	M	x	N	位置	樓層	樓層數	每層數量
1	T-EP501	745	1	72.5	2	x	300	J853-SD-CW-4503	16/F	1	1
										總計:	1

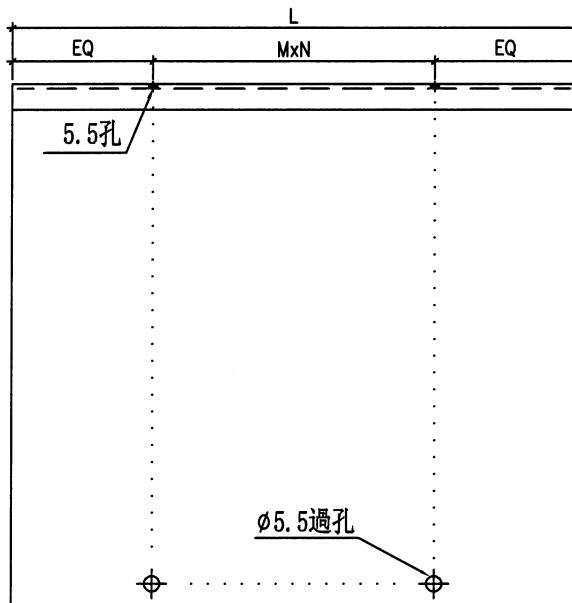
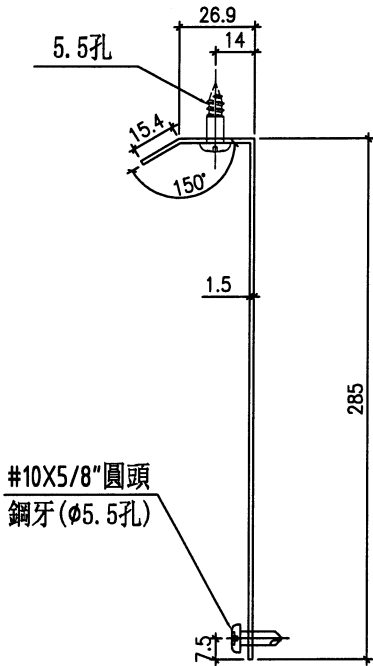

安裝示意圖

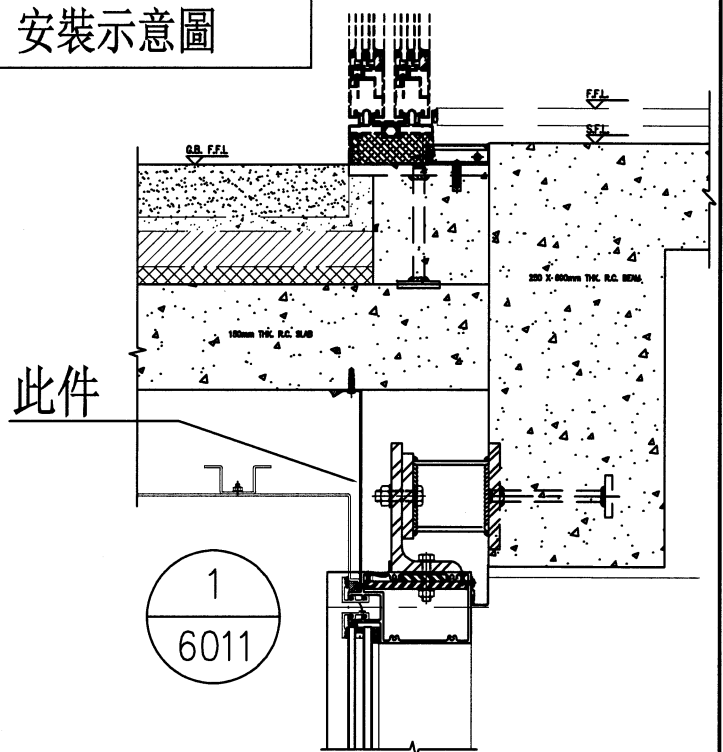

T5-16/F用露台防水件  
(特別位)

名稱	露台防水件	制圖	黃瓊玉	2023.03.20	修改		
材料	1.5mm鋁板	復核	謝永林	2023.03.28	日期		
顏色	鉻化	批准	Daniel		圖號	T-EP501	

35

 美特鋁質有限公司 MIDI Aluminium Fabricator Ltd.	使用位置	樓層	數量
	J853-SD-CW-4509	25/F	1
工程號	J-853	地盤	延坪道住宅

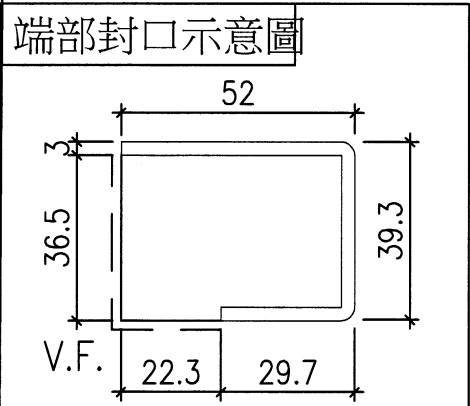
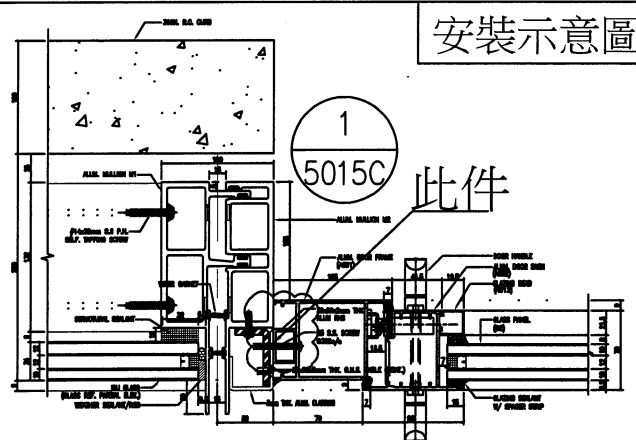
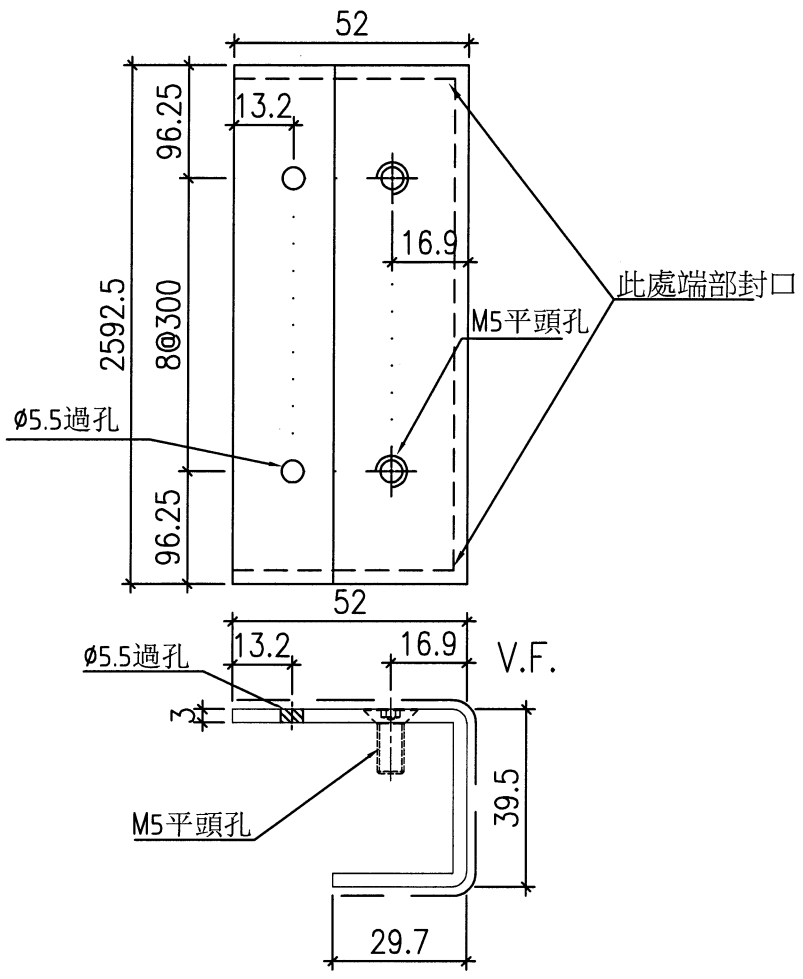

名稱	企向鋁折件收口鋁板	制圖	黃瓊玉	2023.02.13	修改		
材料	3mm鋁板	復核	謝永林	2023.02.24	日期		
顏色	EC-DG-D334232-ZD1 (閃粉古銅)	批准	Daniel		圖號	T-EP502L	



美特鋁質有限公司  
MIDI Aluminium Fabricator Ltd.

使用位置

樓層

數量

J853-SD-CW-4509

25/F

1

工程號

J-853

地盤

延坪道住宅

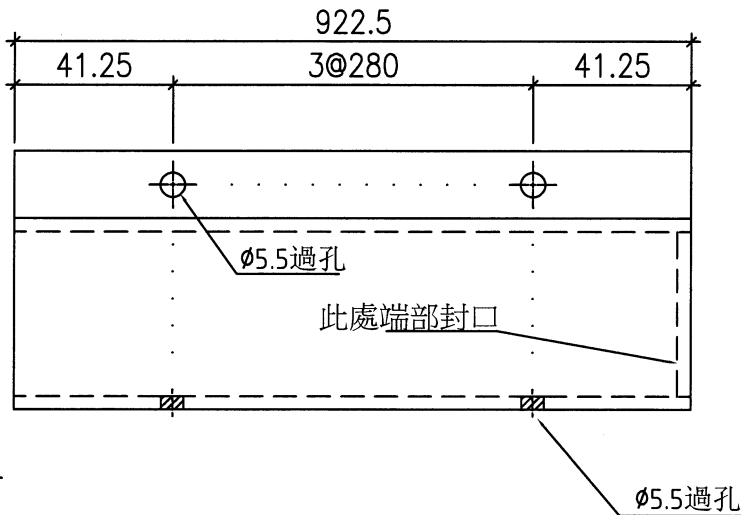
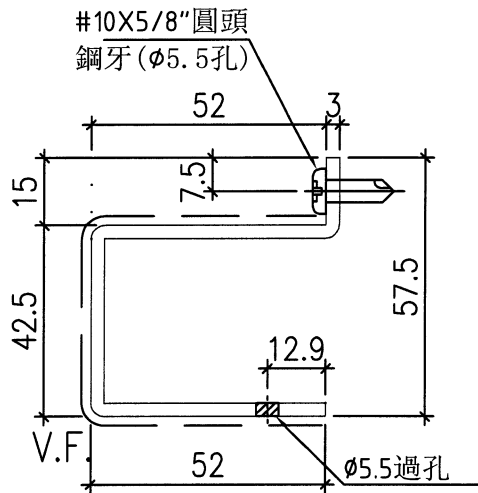

端部封口示意圖

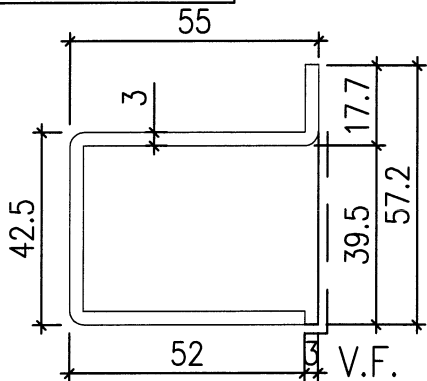

安裝示意圖

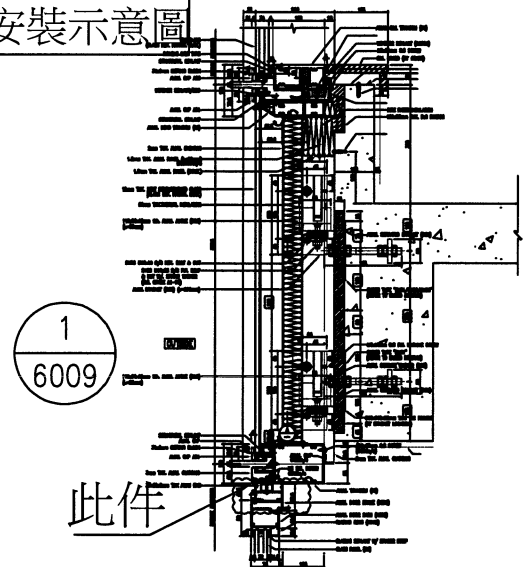

名稱	橫向鋁折件收口鋁板	制圖	黃瓊玉	2023.02.13	修改		
材料	3mm鋁板	復核	謝永林	2023.02.24	日期		
顏色	EC-DG-D334232-ZD1(閃粉古銅)	批准	Daniel		圖號	T-FP501	



LEGEND :  
R.S. = RESTRAINT SOCKET

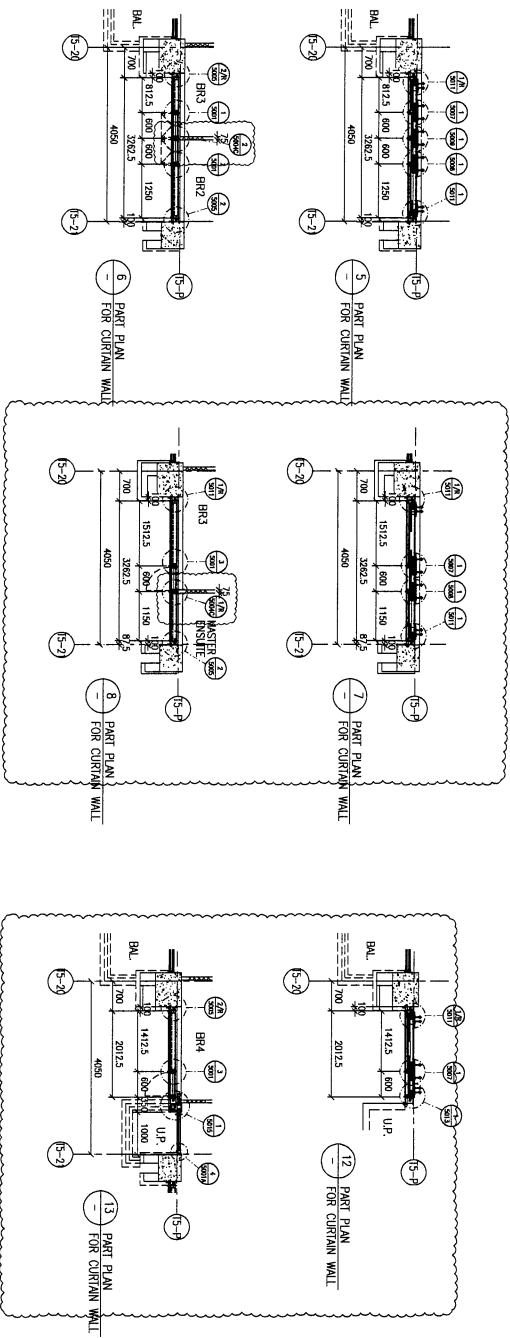
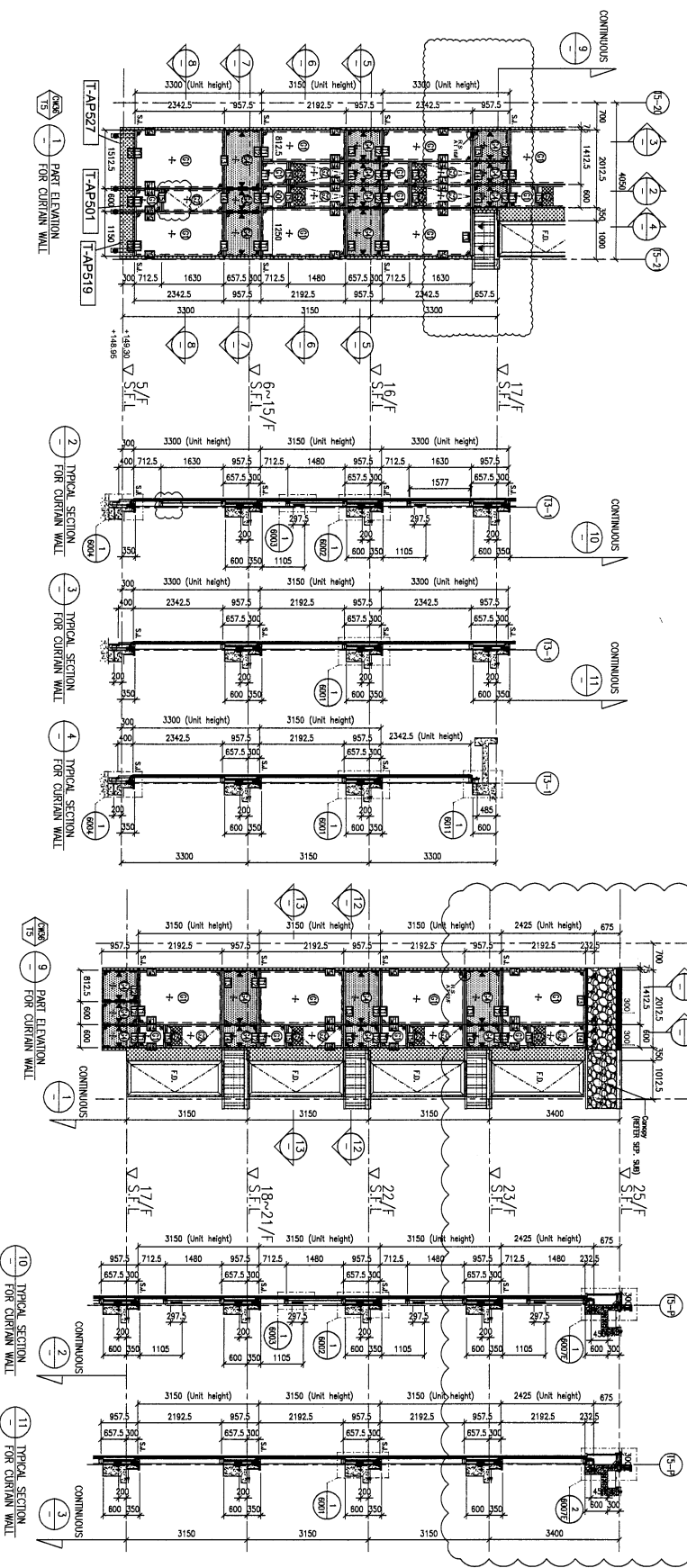

FLOOR LEVEL (S.F.L.)

FLOOR	LEVEL
25/F	+203.40
23/F	+200.00
22/F	+196.85
21/F	+193.70
20/F	+190.55
19/F	+187.40
18/F	+184.25
17/F	+181.10
16/F	+177.95
15/F	+174.80
12/F	+171.50
11/F	+168.35
10/F	+165.20
9/F	+162.05
8/F	+158.90
7/F	+155.75
6/F	+152.60
5/F	+149.50

LEGEND

- ① 10mm HEAT STRENGTHENED GLASS (QUARTER CLEAR GLASS UNIKED) +12mm THK. TEMPERED
- ② 10mm HEAT STRENGTHENED GLASS (QUARTER CLEAR GLASS UNIKED) +12mm AIR SPACE +10mm THK. TEMPERED CLEAR GLASS (UNIKED)
- ③ 12mm THK. HEAT STRENGTHENED GLASS (INTERNAL PROTECTIVE BARBER)
- ④ 12mm THK. CLEAR TEMPERED GLASS
- ⑤ 12mm THK. ALUM. BACKSPAN (SANGHOBEL GLASS)
- ⑥ 3mm THK. ALUM. CLADDING
- ⑦ STACK JOINT (WIND LOAD)
- ⑧ ALUM. EXTENSION DET. NO.
- ⑨ SUPPORT POINT (WIND LOAD + DEAD LOAD)
- ⑩ SUPPORT POINT (WIND LOAD)

B.B. REF. :

CLIENT :  
**SHIMAO GROUP HOLDINGS LIMITED**

ARCHITECT :  
**WONG TUNG & PARTNERS LIMITED**  
ARCHITECTS & PLANNERS

MAIN CONTRACTOR :  
**協興建築有限公司**  
HIP HING CONSTRUCTION CO LTD

STRUCTURAL ENGINEER :  
**CMA**  
C M WONG & ASSOCIATES LTD  
美志明建築工程師有限公司

PACKAGE CONSULTANT :  
**MEINHARDT**

NOTE:  
1. ALL DIMENSIONS ARE IN mm.  
2. ALL DIMENSIONS ARE TAKEN FROM OUTSIDE.  
3. BEFORE FABRICATION.

LEGEND:  
①1 DETAIL MARK NO.  
②000 REFER SHEET NO.  
1. F.F.L. — FINISHED FLOOR LEVEL.  
2. S.F.L. — STRUCTURAL FLOOR LEVEL.  
3. (R) — REVERSED DETAIL.

PROJECT : PHOTOPOSED RESIDENTIAL DEVELOPMENT AT N.K.I.L.L. 65-42 YIN PING ROAD KOWLOON

TITLE : PART ELEVATION FOR CURTAIN WALL AT TOWER 5

DATE : 31-MAR-21 SCALE : 1:60 (A1)

DRAWN BY : LHR CHECKED BY :

JOB NO. : J-853

REV. NO. DATE REVISION CHECKED BY

1 06-16-2021 REVISION SUBJECT TO ARCH. COMMENT BR

© 2021 MEINHARDT

MEINHARDT

510 Cheong Chee Lim Road, Kowloon, Hong Kong  
Tel: (852) 2777-8866 Fax: (852) 2777-8866

REV. : B

LEGEND :  
R.S. = RESTRAINT SOCKET

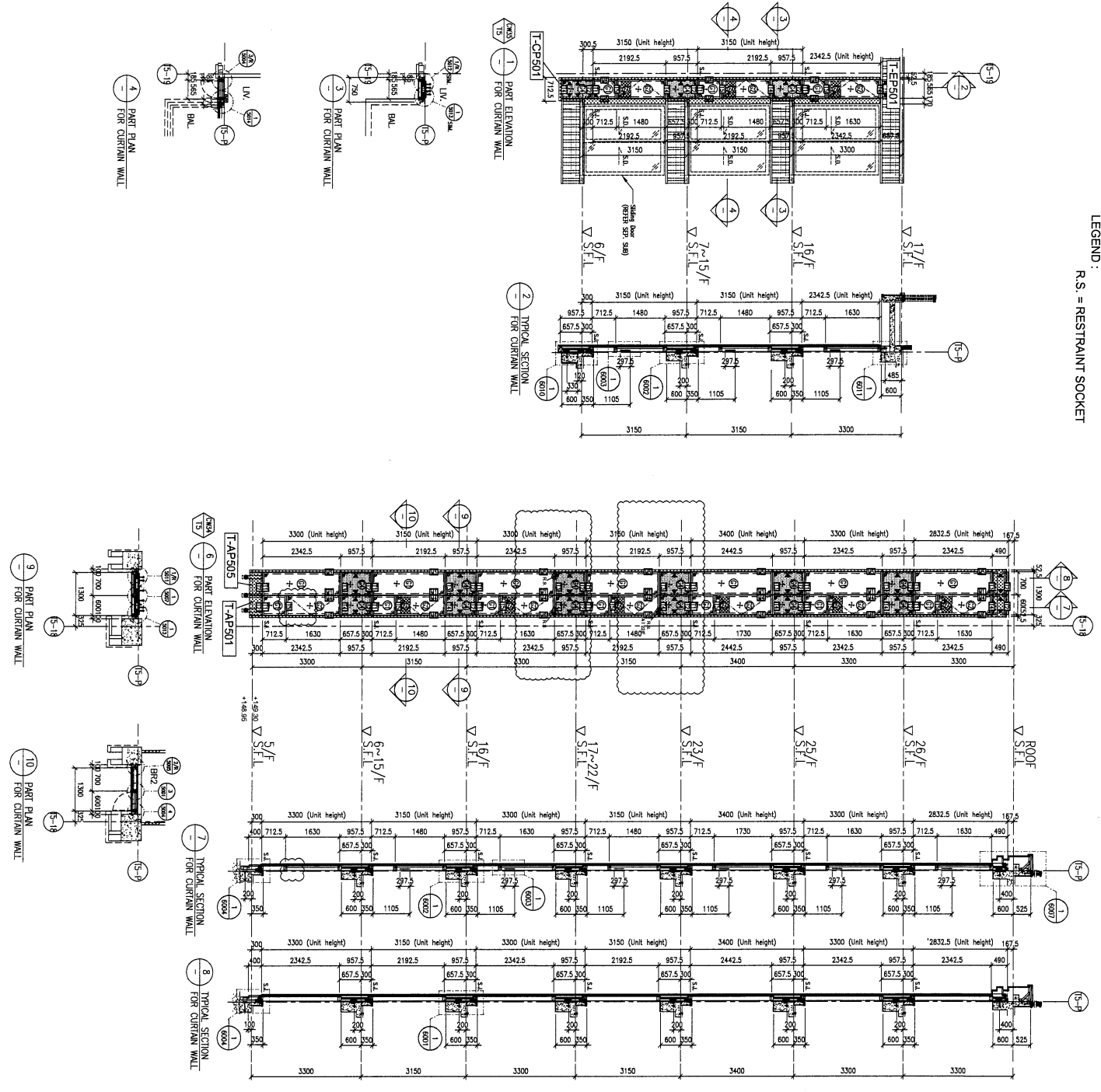

**LEGEND:**

- 10mm HEAT STRENGTHENED GLASS (OUTER CLEAR GLASS (INNER))
- 12mm HEAT STRENGTHENED GLASS (OUTER CLEAR GLASS (INNER))
- 12mm HEAT STRENGTHENED GLASS (INNER CLEAR GLASS (OUTER))
- 12mm HEAT STRENGTHENED GLASS (INTERMEDIATE PROTECTIVE BARRIER)
- 2mm THK. CLEAR TEMPERED GLASS
- 2mm THK. ALUM. CLADDING
- 3mm THK. ALUM. CLADDING
- 10mm STACK JOINT (WIND LOAD)
- 10mm ALUM. EXTENSION (DE NO.)
- SUPPORT POINT (WIND LOAD + DEAD LOAD)
- SUPPORT POINT (WIND LOAD)

**FLOOR LEVEL (S.F.L.)**

FLOOR	LEVEL
ROOF	+210.00
28/F	+206.70
29/F	+203.40
23/F	+190.00
22/F	+186.85
21/F	+183.70
20/F	+180.55
19/F	+187.40
17/F	+181.10
16/F	+177.80
15/F	+174.65
12/F	+171.50
11/F	+168.35
10/F	+165.20
9/F	+162.05
8/F	+158.90
7/F	+155.75
6/F	+152.60
5/F	+149.50

**NOTE:**

- ALL DIMENSIONS ARE IN mm.
- ALL DIMENSIONS ARE TAKEN FROM OUTSIDE.
- ALL DIMENSIONS TO BE TAKEN ON SITE BEFORE FABRICATION.

**LEGEND:**

- DETAIL MARK NO.
- REFER SHEET NO.
- FINISHED FLOOR LEVEL
- STRUCTURAL FLOOR LEVEL
- REVERSED DETAIL

**CLIENT:** SHIMAO GROUP HOLDINGS LIMITED

**ARCHITECT:** WONG TUNG & PARTNERS LIMITED

**MAIN CONTRACTOR:** 協興建築有限公司  
HIP HING CONSTRUCTION CO LTD

**STRUCTURAL ENGINEER:** CMA C M WONG & ASSOCIATES LTD  
黃志明建築工程師有限公司

**FAÇADE CONSULTANT:** MENHARDT

**DATE:** 06-16-2011

**REVISION:**

NO.	DATE	REASON SUBJECT TO THIS CHANGE	BY
1			

**JOB NO.:** J-853

**PROJECT:** PROPOSED RESIDENTIAL DEVELOPMENT AT N.K.I.L.L. 6542 YIN PING ROAD, KOWLOON

**TITLE:** PART ELEVATION FOR CURTAIN WALL AT TOWER 5

**DATE:** 13-MAR-21

**SCALE:** 1:60 (A1)

**DOWN BY:** LHR

**CHECKED BY:**

**DESIGNER:** 黃志明建築工程師有限公司  
610 Chee Kwo Ling Road, Kowloon  
Tel: (852) 27777865  
Fax: (852) 27777865  
PMC NO.: J853-SD-CW-4503

**REV.:** B

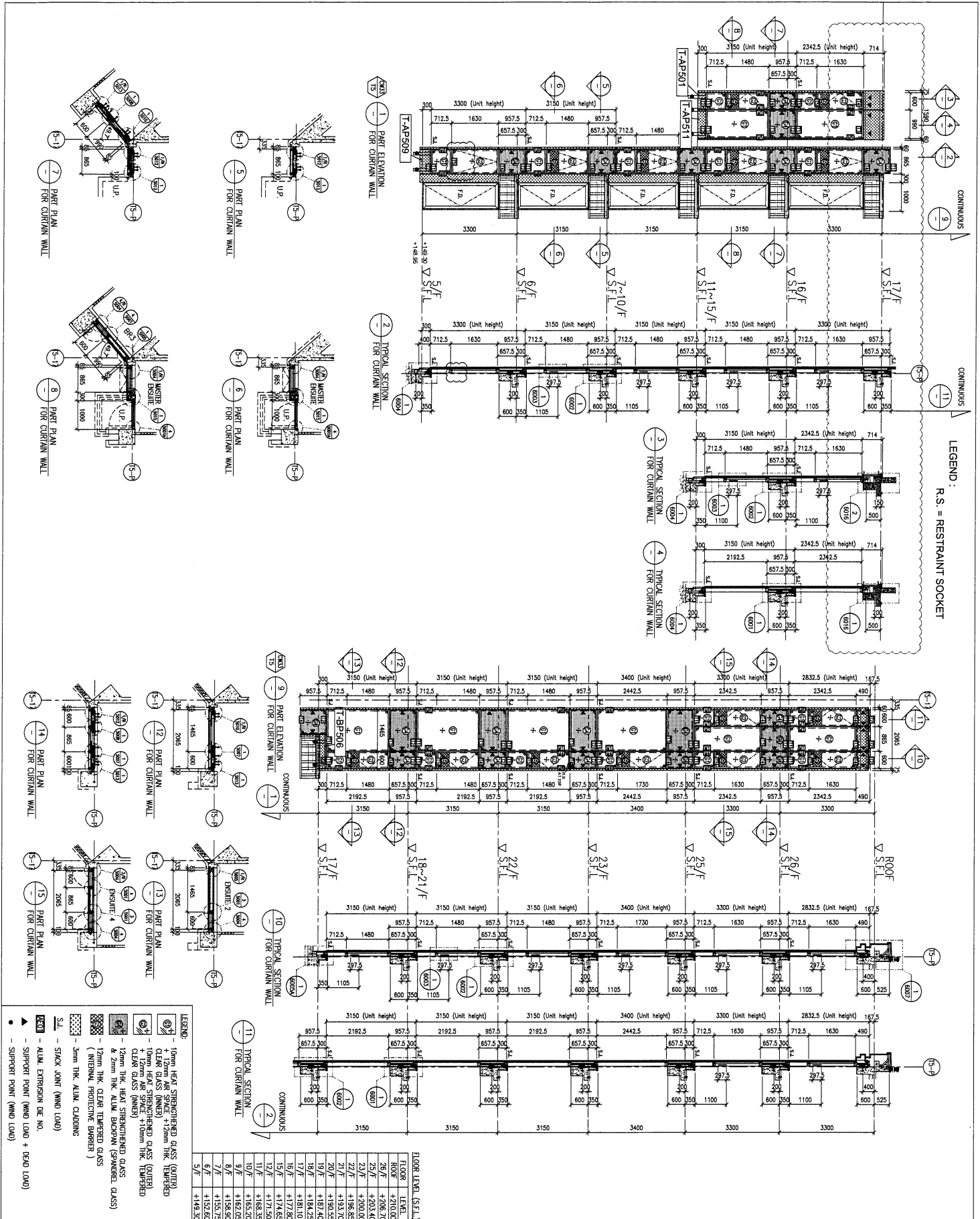

LEGEND :  
R.S. = RESTRAINT SOCKET

B.O. REF. : .....

CLIENT : SHIMAO GROUP HOLDINGS LIMITED

ARCHITECT : WONG TUNG & PARTNERS LIMITED

MAIN CONTRACTOR : 協興建築有限公司  
HIP HING CONSTRUCTION CO LTD

STRUCTURAL ENGINEER : CMA C M WONG & ASSOCIATES LTD  
黃志明建築工程師有限公司

FAÇADE CONSULTANT : MENHARDT

NOTE : DIMENSIONS ARE IN MM. ALL DIMENSIONS ARE TAKEN FROM OUTSIDE. ALL DIMENSIONS TO BE TAKEN ON SITE BEFORE FABRICATION.

LEGEND : (X) DETAIL WORK NO. (A) REFER SHEET NO. 1. F.F.L. - FINISHED FLOOR LEVEL. 2. S.F.L. - STRUCTURAL FLOOR LEVEL. 3. (R) - REVERSED RAIN.

JOB NO. : J-853

PROJECT : PROPOSED RESIDENTIAL DEVELOPMENT AT N.K.I.L.L. 65-42 YIN PING ROAD KOWLOON

TITLE : PART ELEVATION FOR CURTAIN WALL AT TOWER S

DATE : 01-APR-21 SCALE : 1:60 (A1)

DRAWN BY : LHR CHECKED BY : .....

5110 6-8 Sunny Hill Road, Kowloon  
610 Chee Kwoi Road, Kowloon  
Tel: (852) 27777865 Fax: (852) 27777865  
DWC NO. : J853-SD-CW-4504 REV. : C



LEGEND :  
R.S. = RESTRAINT SOCKET

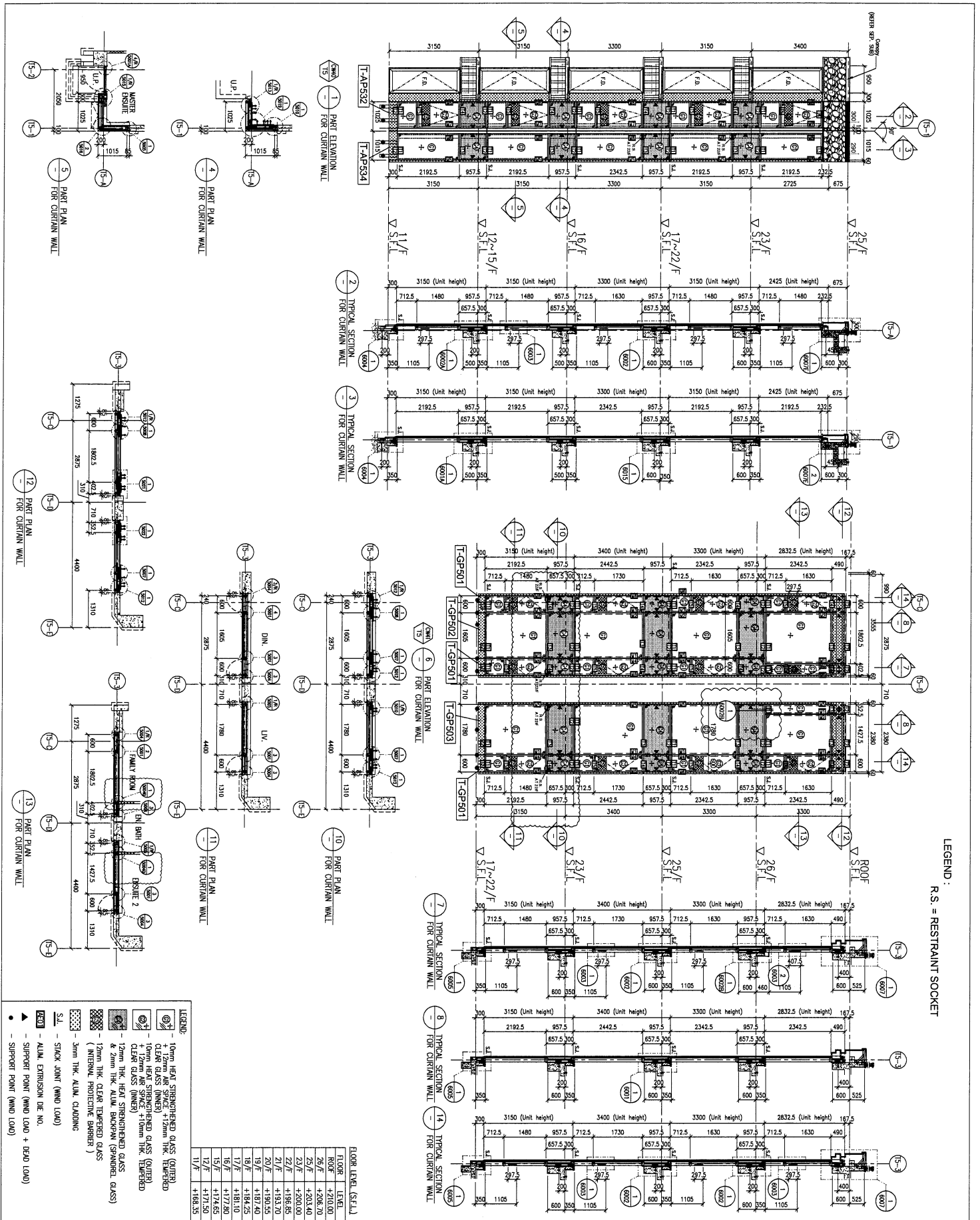

BA REF :

CLIENT :  
**SHIMAO GROUP HOLDINGS LIMITED**

MAIN CONTRACTOR :  
**協興建築有限公司  
HIP HING CONSTRUCTION CO LTD**

ARCHITECT :  
**WONG TUNG & PARTNERS LIMITED**

STRUCTURAL ENGINEER :  
**C M WONG & ASSOCIATES LTD  
黃志明建築工程師有限公司**

FAÇADE CONSULTANT :  
**MEIN-HARDT**

NOTE:  
1. ALL DIMENSIONS ARE IN mm.  
2. ALL ELEVATIONS ARE VERNIER FROM COURSE.  
3. ALL DIMENSIONS TO BE VERNIER ON SITE BEFORE FABRICATION.

LEGEND:  
1. F.F.L. -- FINISHED FLOOR LEVEL.  
2. S.F.L. -- STRUCTURAL FLOOR LEVEL.  
3. R.S. -- REINFORCED METAL.

REINFORCED METAL NO. (X1)  
REFER SHEET NO. (X2)

TITLE :  
**PART ELEVATION FOR CURTAIN WALL AT TOWER 5**

PROJECT :  
**PROPOSED RESIDENTIAL DEVELOPMENT AT N.K.I.L. 6542 TIN PING ROAD KOWLOON**

JOB NO. :  
**J-853**

DATE :  
**05-APR-21**

DRAWN BY :  
**LHR**

CHECKED BY :

SCALE :  
**1:60 (A1)**

DATE :  
**05-APR-21**

DWG NO. :  
**1853-SD-CW-4506**

REV. :  
**C**

COMPANY :  
**協興建築有限公司  
SHIMAO GROUP HOLDINGS LIMITED**

ADDRESS :  
**610 Chee Kwo Ling Road, Kowloon  
Tel: (852) 27777866**



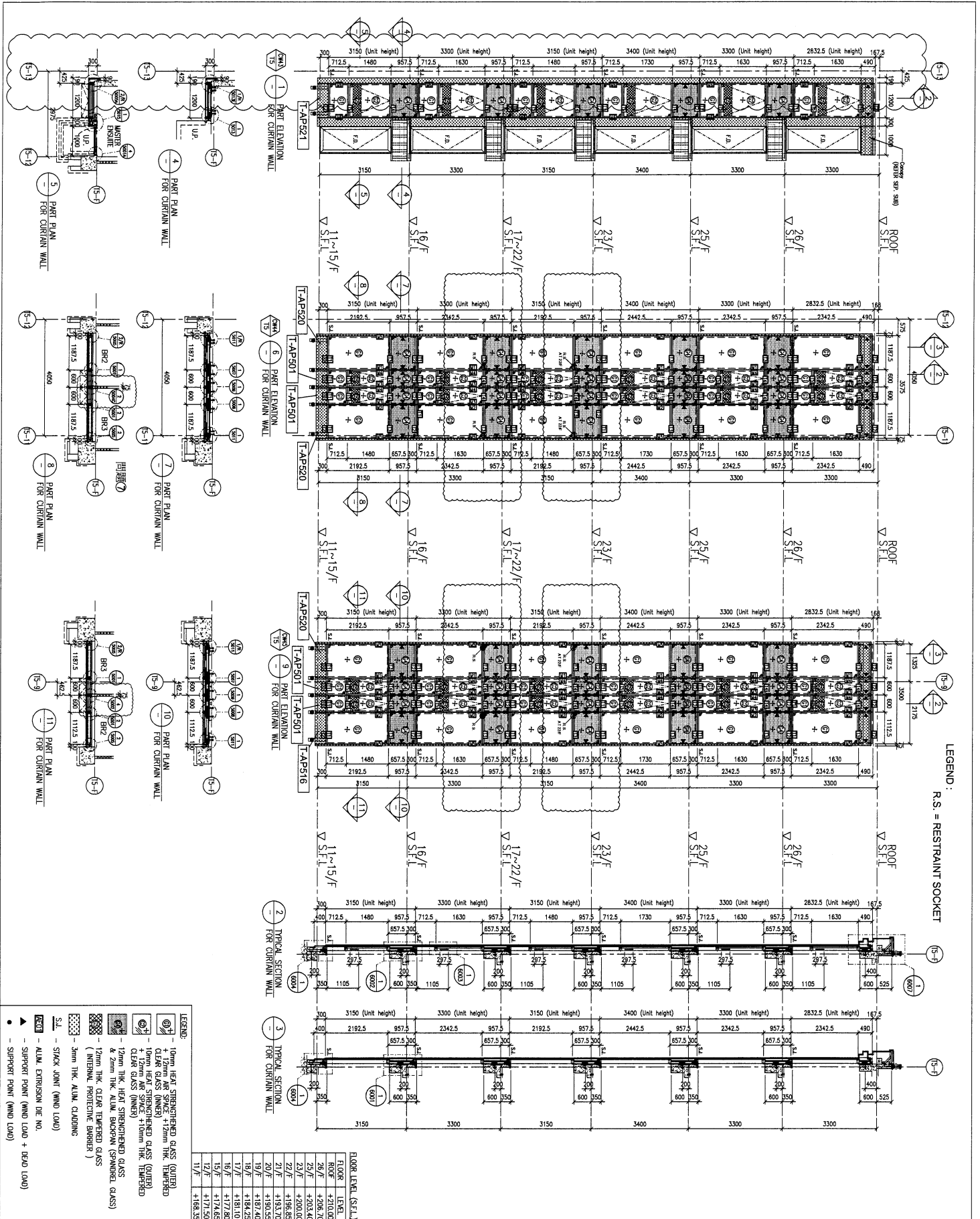

LEGEND :  
R.S. = RESTRAINT SOCKET

**FLOOR LEVEL (S.F.L.)**

FLOOR	LEVEL
ROOF	+210.00
26/F	+206.70
25/F	+203.40
23/F	+200.00
22/F	+196.85
21/F	+193.70
20/F	+190.55
19/F	+187.40
17/F	+181.10
15/F	+174.85
12/F	+171.50
11/F	+168.35

**LEGEND:**

- 10mm HEAT STRENGTHENED GLASS (OUTER CLEAR GLASS (INNER))
- 10mm HEAT STRENGTHENED GLASS (INNER)
- 10mm HEAT STRENGTHENED GLASS (OUTER) & 12mm AIR SPACE + 10mm HEAT STRENGTHENED GLASS (INNER)
- 12mm HEAT STRENGTHENED GLASS (INTERNAL PROTECTIVE BARBER)
- 17mm THK. CLEAR TEMPERED GLASS (INTERNAL PROTECTIVE BARBER)
- 27mm THK. ALUM. BRACKET (SPANDREL GLASS)
- 3mm THK. ALUM. CLADDING
- S.L. - STACK JOINT (WIND LOAD)
- RSO - ALUM. EXTENSION DE. NO.
- ▲ - SUPPORT POINT (WIND LOAD + DEAD LOAD)
- - SUPPORT POINT (WIND LOAD)

**NOTE:**

- ALL DIMENSIONS ARE IN mm.
- ALL ELEVATIONS ARE VIEWED FROM OUTSIDE.
- ALL DIMENSIONS TO BE VERIFIED ON SITE.

**LEGEND:**

- (X) - DETAIL MARK NO.
- (R) - REFER SHEET NO.
- 1. F.F.L. - FINISHED FLOOR LEVEL
- 2. S.F.L. - STRUCTURAL FLOOR LEVEL
- 3. (R) - REVERSED DETAIL

**DATE:** 05-APR-21

**JOB NO.:** J-853

**PROJECT:** PROPOSED RESIDENTIAL DEVELOPMENT AT N.K.I.L.L. 6542 YIN PING ROAD KOWLOON

**TITLE:** PART ELEVATION FOR CURTAIN WALL AT TOWER S

**DATE:** 05-APR-21

**SCALE:** 1:50 (A1)

**DESIGNED BY:** LHR

**CHECKED BY:**

**DRAWN BY:** LHR

**PROJECTED BY:**

**SHIMAO GROUP HOLDINGS LIMITED**

**YIN PING TOWER S PARTNERS LIMITED**

**ARCHITECT:** YIN PING TOWER S PARTNERS LIMITED ARCHITECT & LANDSCAPE

**STRUCTURAL ENGINEER:** CMA CHONG & ASSOCIATES LTD

**MECHANICAL ENGINEER:** HIP HING CONSTRUCTION CO LTD

**CLIENT:** SHIMAO GROUP HOLDINGS LIMITED

**DATE:** 05-APR-21

**SCALE:** 1:50 (A1)

**DESIGNED BY:** LHR

**CHECKED BY:**

**DRAWN BY:** LHR

**PROJECTED BY:**

**MAIN CONTRACTOR:** 協興建築有限公司 HIP HING CONSTRUCTION CO LTD

**STRUCTURAL ENGINEER:** CMA CHONG & ASSOCIATES LTD

**MECHANICAL ENGINEER:** HIP HING CONSTRUCTION CO LTD

**CLIENT:** SHIMAO GROUP HOLDINGS LIMITED

**ARCHITECT:** YIN PING TOWER S PARTNERS LIMITED ARCHITECT & LANDSCAPE

**DATE:** 05-APR-21

**SCALE:** 1:50 (A1)

**DESIGNED BY:** LHR

**CHECKED BY:**

**DRAWN BY:** LHR

**PROJECTED BY:**

**PROJECTED BY:** PROPOSED RESIDENTIAL DEVELOPMENT AT N.K.I.L.L. 6542 YIN PING ROAD KOWLOON

**TITLE:** PART ELEVATION FOR CURTAIN WALL AT TOWER S

**DATE:** 05-APR-21

**SCALE:** 1:50 (A1)

**DESIGNED BY:** LHR

**CHECKED BY:**

**DRAWN BY:** LHR

**PROJECTED BY:**

**DATE:** 05-APR-21

**JOB NO.:** J-853

**PROJECT:** PROPOSED RESIDENTIAL DEVELOPMENT AT N.K.I.L.L. 6542 YIN PING ROAD KOWLOON

**TITLE:** PART ELEVATION FOR CURTAIN WALL AT TOWER S

**DATE:** 05-APR-21

**SCALE:** 1:50 (A1)

**DESIGNED BY:** LHR

**CHECKED BY:**

**DRAWN BY:** LHR

**PROJECTED BY:**

**DATE:** 05-APR-21

**JOB NO.:** J-853

**PROJECT:** PROPOSED RESIDENTIAL DEVELOPMENT AT N.K.I.L.L. 6542 YIN PING ROAD KOWLOON

**TITLE:** PART ELEVATION FOR CURTAIN WALL AT TOWER S

**DATE:** 05-APR-21

**SCALE:** 1:50 (A1)

**DESIGNED BY:** LHR

**CHECKED BY:**

**DRAWN BY:** LHR

**PROJECTED BY:**

**DATE:** 05-APR-21

**JOB NO.:** J-853

**PROJECT:** PROPOSED RESIDENTIAL DEVELOPMENT AT N.K.I.L.L. 6542 YIN PING ROAD KOWLOON

**TITLE:** PART ELEVATION FOR CURTAIN WALL AT TOWER S

**DATE:** 05-APR-21

**SCALE:** 1:50 (A1)

**DESIGNED BY:** LHR

**CHECKED BY:**

**DRAWN BY:** LHR

**PROJECTED BY:**

**DATE:** 05-APR-21

**JOB NO.:** J-853

**PROJECT:** PROPOSED RESIDENTIAL DEVELOPMENT AT N.K.I.L.L. 6542 YIN PING ROAD KOWLOON

**TITLE:** PART ELEVATION FOR CURTAIN WALL AT TOWER S

**DATE:** 05-APR-21

**SCALE:** 1:50 (A1)

**DESIGNED BY:** LHR

**CHECKED BY:**

**DRAWN BY:** LHR

**PROJECTED BY:**

**DATE:** 05-APR-21

**JOB NO.:** J-853

**PROJECT:** PROPOSED RESIDENTIAL DEVELOPMENT AT N.K.I.L.L. 6542 YIN PING ROAD KOWLOON

**TITLE:** PART ELEVATION FOR CURTAIN WALL AT TOWER S

**DATE:** 05-APR-21

**SCALE:** 1:50 (A1)

**DESIGNED BY:** LHR

**CHECKED BY:**

**DRAWN BY:** LHR

**PROJECTED BY:**

**DATE:** 05-APR-21

**JOB NO.:** J-853

**PROJECT:** PROPOSED RESIDENTIAL DEVELOPMENT AT N.K.I.L.L. 6542 YIN PING ROAD KOWLOON

**TITLE:** PART ELEVATION FOR CURTAIN WALL AT TOWER S

**DATE:** 05-APR-21

**SCALE:** 1:50 (A1)

**DESIGNED BY:** LHR

**CHECKED BY:**

**DRAWN BY:** LHR

**PROJECTED BY:**

**DATE:** 05-APR-21

**JOB NO.:** J-853

**PROJECT:** PROPOSED RESIDENTIAL DEVELOPMENT AT N.K.I.L.L. 6542 YIN PING ROAD KOWLOON

**TITLE:** PART ELEVATION FOR CURTAIN WALL AT TOWER S

**DATE:** 05-APR-21

**SCALE:** 1:50 (A1)

**DESIGNED BY:** LHR

**CHECKED BY:**

**DRAWN BY:** LHR

**PROJECTED BY:**

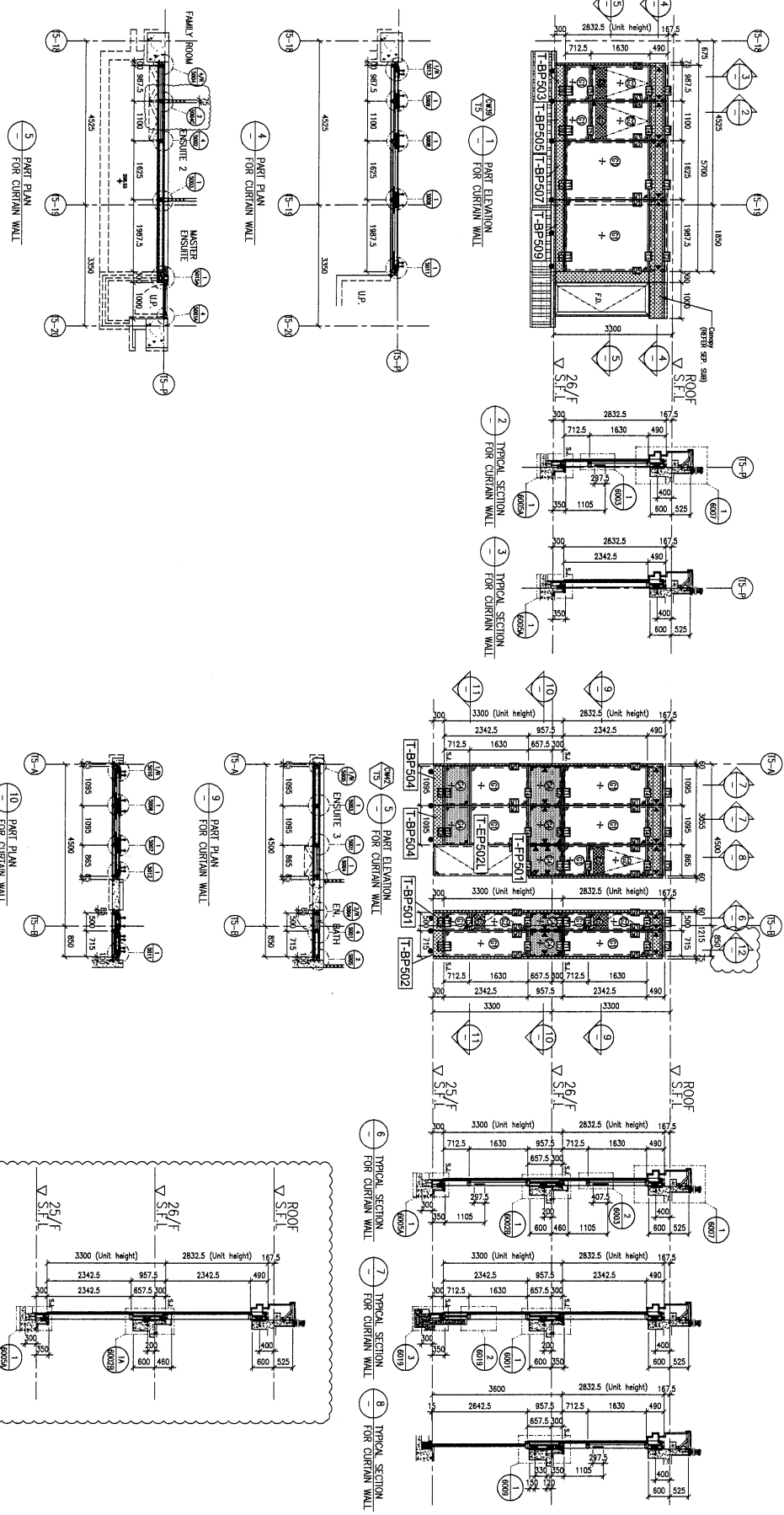

FLOOR LEVEL (S.F.L.)	FLOOR LEVEL
ROOF	+210.00
26/F	+206.70
25/F	+203.40

- LEGEND:**
- 10mm HEAT STRENGTHENED GLASS (OUTER)
  - 10mm HEAT STRENGTHENED GLASS (INNER)
  - 10mm HEAT STRENGTHENED GLASS (OUTER) + 10mm AIR SPACE + 10mm HEAT STRENGTHENED CLEAR GLASS (INNER)
  - 12mm THK. HEAT STRENGTHENED GLASS
  - 12mm THK. CLEAR TEMPERED GLASS
  - 12mm THK. ALUM. SPACER (SPHERICAL GLASS)
  - 3mm THK. ALUM. CLADDING
  - STACK JOINT (WIND LOAD)
  - ALUM. EXTRUSION DIE NO.
  - SUPPORT POINT (WIND LOAD + DEAD LOAD)
  - SUPPORT POINT (WIND LOAD)

<p>DATE: 06-OCT-21</p> <p>SCALE: 1:60 (A1)</p> <p>CHECKED BY: [Signature]</p>	<p>TITLE: PART ELEVATION FOR CURTAIN WALL AT TOWER 5</p>	<p>PROJECT: PROPOSED RESIDENTIAL DEVELOPMENT AT N.K.I.L. 6542 YIN PING ROAD KOWLOON</p>	<p>JOB NO.: J-853</p>	<p>REVISIONS:</p> <table border="1"> <thead> <tr> <th>NO.</th> <th>DATE</th> <th>REVISION</th> <th>BY</th> </tr> </thead> <tbody> <tr> <td> </td> <td> </td> <td> </td> <td> </td> </tr> </tbody> </table>	NO.	DATE	REVISION	BY					<p>NOTE: DIMENSIONS ARE IN mm.</p> <p>ALL ELEVATIONS ARE VIEWED FROM OUTSIDE UNLESS SPECIFIED OTHERWISE.</p> <p>ALL DIMENSIONS ARE TO FACE UNLESS OTHERWISE SPECIFIED.</p>	<p>LEGEND:</p> <ul style="list-style-type: none"> <li> DETAIL MARK NO.</li> <li> REBAR SHEET NO.</li> <li> F.F.L. - FINISHED FLOOR LEVEL</li> <li> S.F.L. - STRUCTURAL FLOOR LEVEL</li> <li> REBAR DETAIL</li> </ul>	<p>CLIENT: SHIMAO GROUP HOLDINGS LIMITED</p> <p>ARCHITECT: WONG TUNG &amp; PARTNERS LIMITED</p> <p>MAIN CONTRACTOR: 協興建築有限公司 HYP HING CONSTRUCTION CO LTD</p> <p>STRUCTURAL ENGINEER: C.M. WONG &amp; ASSOCIATES LTD 黃志明建築工程師有限公司</p> <p>FAÇADE CONSULTANT: MENYHARDT</p>	<p>B.A. REF.:</p>
NO.	DATE	REVISION	BY													







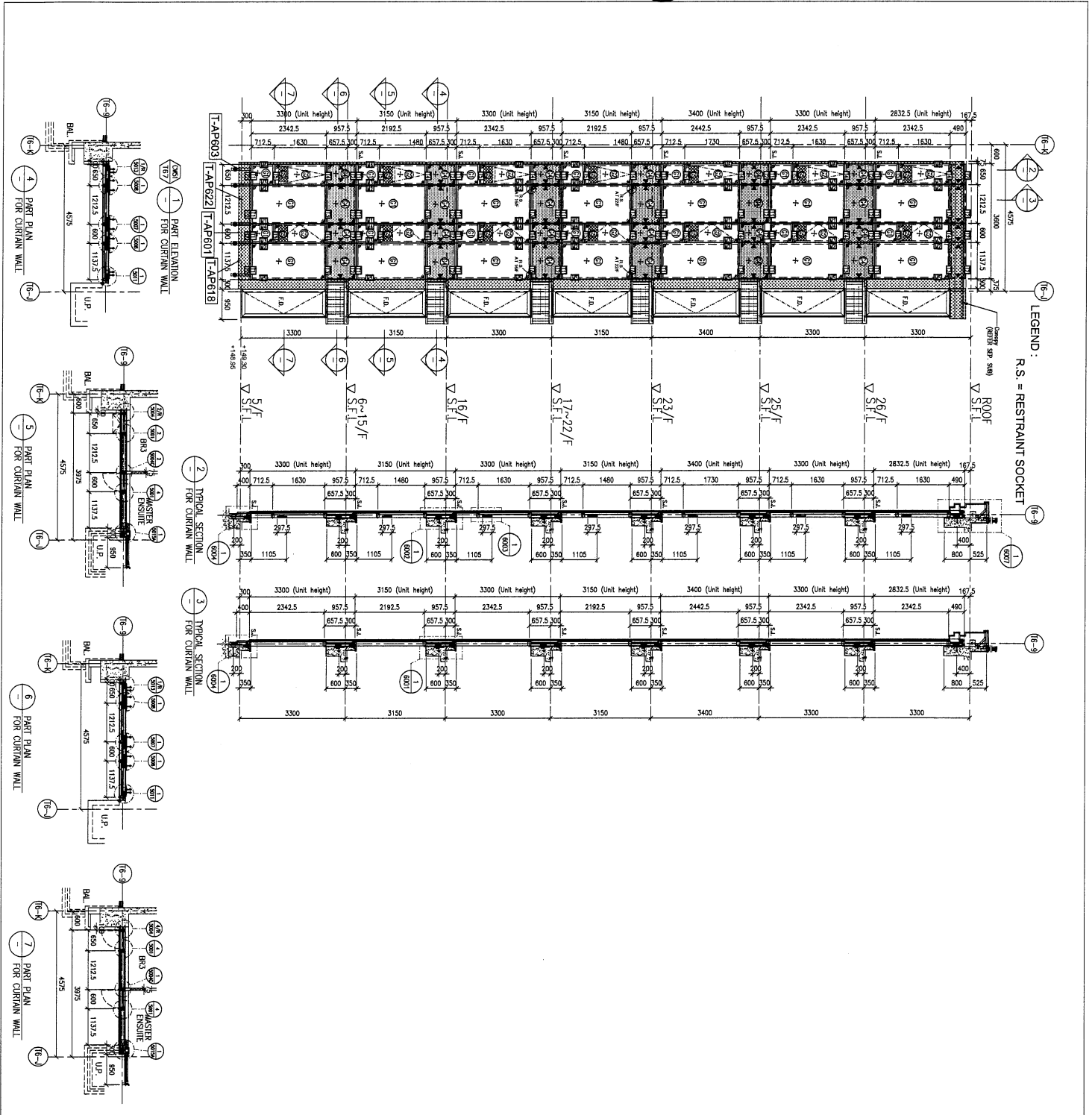

LEGEND:  
R.S. = RESTRAINT SOCKET

FLOOR LEVEL (S.F.L.)

FLOOR	LEVEL
ROOF	+210.00
28/F	+208.70
29/F	+203.40
23/F	+200.00
22/F	+196.85
21/F	+193.70
20/F	+190.55
19/F	+187.40
18/F	+184.25
17/F	+181.10
16/F	+177.95
15/F	+174.80
12/F	+171.50
11/F	+168.35
10/F	+165.20
9/F	+162.05
8/F	+158.90
7/F	+155.75
6/F	+152.60
5/F	+149.30

- LEGEND:
- 10mm HEAVY STRENGTHENED GLASS (OUTER CLEAR GLASS (INNER))
  - 10mm HEAVY STRENGTHENED GLASS (INNER)
  - 10mm HEAVY STRENGTHENED GLASS (OUTER) + 12mm AIR SPACE + 10mm HEAVY STRENGTHENED GLASS (INNER)
  - 12mm THK. HEAVY STRENGTHENED GLASS (INTERIOR PROTECTIVE GLASS)
  - 12mm THK. CLEAR TEMPERED GLASS (INTERIOR PROTECTIVE GLASS)
  - 3mm THK. ALUM. CLADDING
  - S.L. - STACK JOINT (WIND LOAD)
  - ALUM. EXTRUSION DET. NO.
  - SUPPORT POINT (WIND LOAD + DEAD LOAD)
  - SUPPORT POINT (WIND LOAD)

NOTE:

- ALL DIMENSIONS ARE IN mm.
- ALL DIMENSIONS ARE VIEWED FROM OUTSIDE.
- BEFORE FABRICATION.

LEGEND:

- DETAIL MARK NO.
- REFER SHEET NO.
- 1. F.F.L. — FINISHED FLOOR LEVEL.
- 2. S.F.L. — STRUCTURAL FLOOR LEVEL.
- 3. — REVERSED DETAIL.

CLIENT: SHIMAO GROUP HOLDINGS LIMITED

ARCHITECT: WONG TUNG & PARTNERS LIMITED

MAIN CONTRACTOR: 協興建築有限公司 HIP HING CONSTRUCTION CO LTD

STRUCTURAL ENGINEER: C M WONG & ASSOCIATES LTD 黃志明建築工程師有限公司

FAÇADE CONSULTANT: MENHARDT

DATE: 24-OCT-21

SCALE: 1:60 (A1)

PROJECT: PROPOSED RESIDENTIAL DEVELOPMENT AT N.K.I.L.L. 6542 YIN PING ROAD KOWLOON

TITLE: PART ELEVATION FOR CURTAIN WALL AT TOWER 6 & 7

DRAWN BY: LHR

CHECKED BY:

DATE: 24-OCT-21

SCALE: 1:60 (A1)

PROJECT: PROPOSED RESIDENTIAL DEVELOPMENT AT N.K.I.L.L. 6542 YIN PING ROAD KOWLOON

TITLE: PART ELEVATION FOR CURTAIN WALL AT TOWER 6 & 7

DRAWN BY: LHR

CHECKED BY:

WONG TUNG & PARTNERS LIMITED  
ARCHITECTS & ENGINEERS

610 Chee Kwoi Road, Kowloon  
Tel: (852) 27777866  
Fax: (852) 27777866

REV.: B





LEGEND :  
R.S. = RESTRAINT SOCKET

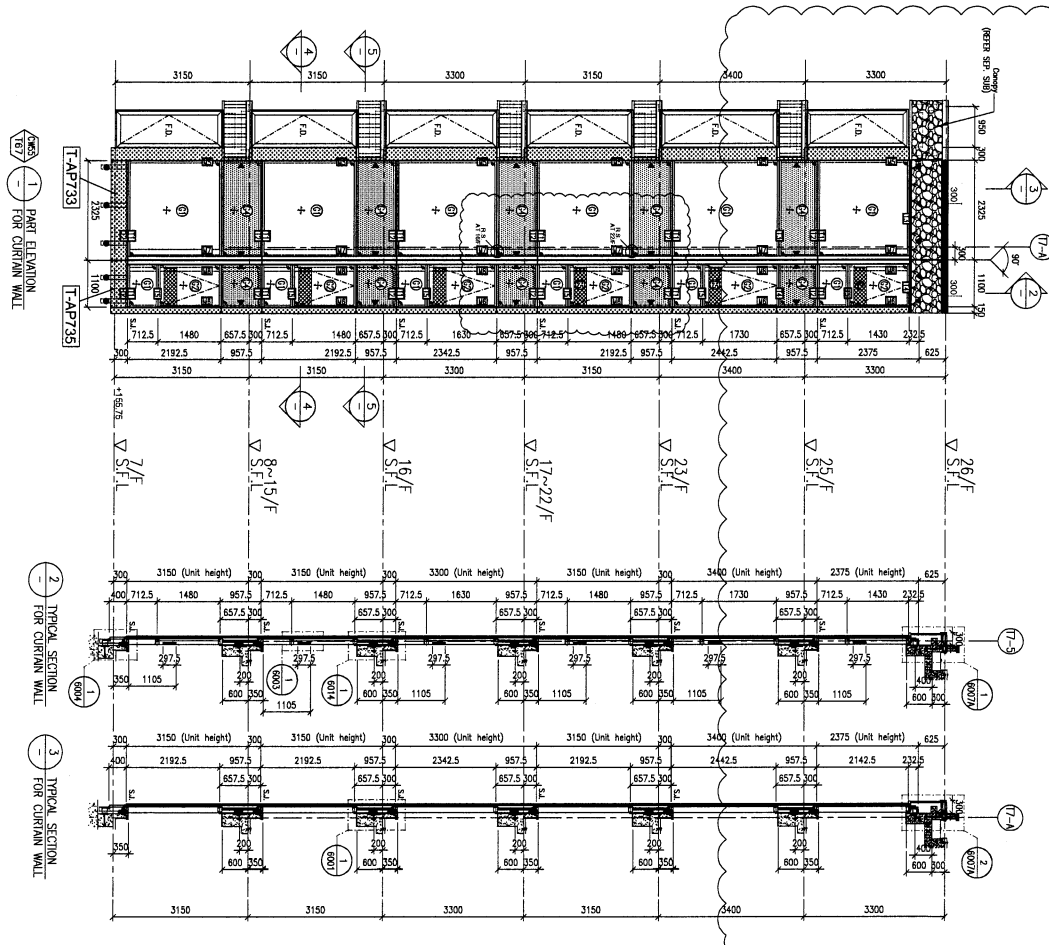

FLOOR LEVEL (S.F.L.)

FLOOR	LEVEL
26/F	+206.70
25/F	+203.40
23/F	+200.00
22/F	+196.85
21/F	+193.70
20/F	+190.55
19/F	+187.40
18/F	+184.25
17/F	+181.10
16/F	+177.95
15/F	+174.80
12/F	+171.50
11/F	+168.35
10/F	+165.20
9/F	+162.05
8/F	+158.90
7/F	+155.75

- LEGEND:
- 10mm HEAVY STRENGTHENED GLASS (OUTER)
  - 10mm HEAVY STRENGTHENED GLASS (INNER)
  - 10mm CLEAR TEMPERED GLASS
  - 10mm HEAT STRENGTHENED GLASS
  - 10mm CLEAR TEMPERED GLASS (INTERIOR PROTECTIVE BARRIER)
  - 3mm THK. ALUM. CLADDING
  - STACK JOINT (WIND LOAD)
  - ALUM. EXTRUSION (WIND LOAD)
  - SUPPORT POINT (WIND LOAD & DEAD LOAD)
  - SUPPORT POINT (WIND LOAD)

DATE: 12-APR-21  
SCALE: 1:60 (A1)  
DRAWN BY: LHR  
CHECKED BY:  
PROJECT: PROPOSED RESIDENTIAL DEVELOPMENT AT N.K.I.L. 6542 YIN PING ROAD KOWLOON  
TITLE: PART ELEVATION FOR CURTAIN WALL AT TOWER 6 & 7  
JOB NO.: J-853  
JOB NO.: J-853-SI-CW-4605

CLIENT : SHIMAO GROUP HOLDINGS LIMITED

ARCHITECT : WONG TUNG & PARTNERS LIMITED

STRUCTURAL ENGINEER : C.M. WONG & ASSOCIATES LTD

FAÇADE CONSULTANT: MENHARDT

MAIN CONTRACTOR : HIP HING CONSTRUCTION CO LTD

PROJECT: PROPOSED RESIDENTIAL DEVELOPMENT AT N.K.I.L. 6542 YIN PING ROAD KOWLOON

TITLE: PART ELEVATION FOR CURTAIN WALL AT TOWER 6 & 7

DATE: 12-APR-21  
SCALE: 1:60 (A1)  
DRAWN BY: LHR  
CHECKED BY:

DATE: 08-10-2021  
REVISION SUBJECT TO MEAS. CORRECTION

NOTE:  
1. ALL DIMENSIONS ARE IN MM.  
2. ALL ELEVATIONS ARE VIEWED FROM OUTSIDE.  
3. ALL DIMENSIONS TO BE VERIFIED ON SITE BEFORE FABRICATION.

LEGEND:  
X1 - DETAIL MARK NO.  
R/S - REFER SHEET NO.  
1. F.F.L. - FINISHED FLOOR LEVEL  
2. S.F.L. - STRUCTURAL FLOOR LEVEL  
3. (R) - REVERSED DETAIL

SHIMAO GROUP HOLDINGS LIMITED  
WONG TUNG & PARTNERS LIMITED  
C.M. WONG & ASSOCIATES LTD  
MENHARDT  
HIP HING CONSTRUCTION CO LTD

510 Chee Kwo Ling Road, Kowloon  
Tel: (852) 27777865  
Fax: (852) 27777865  
WWW.SHIMAO.COM





55

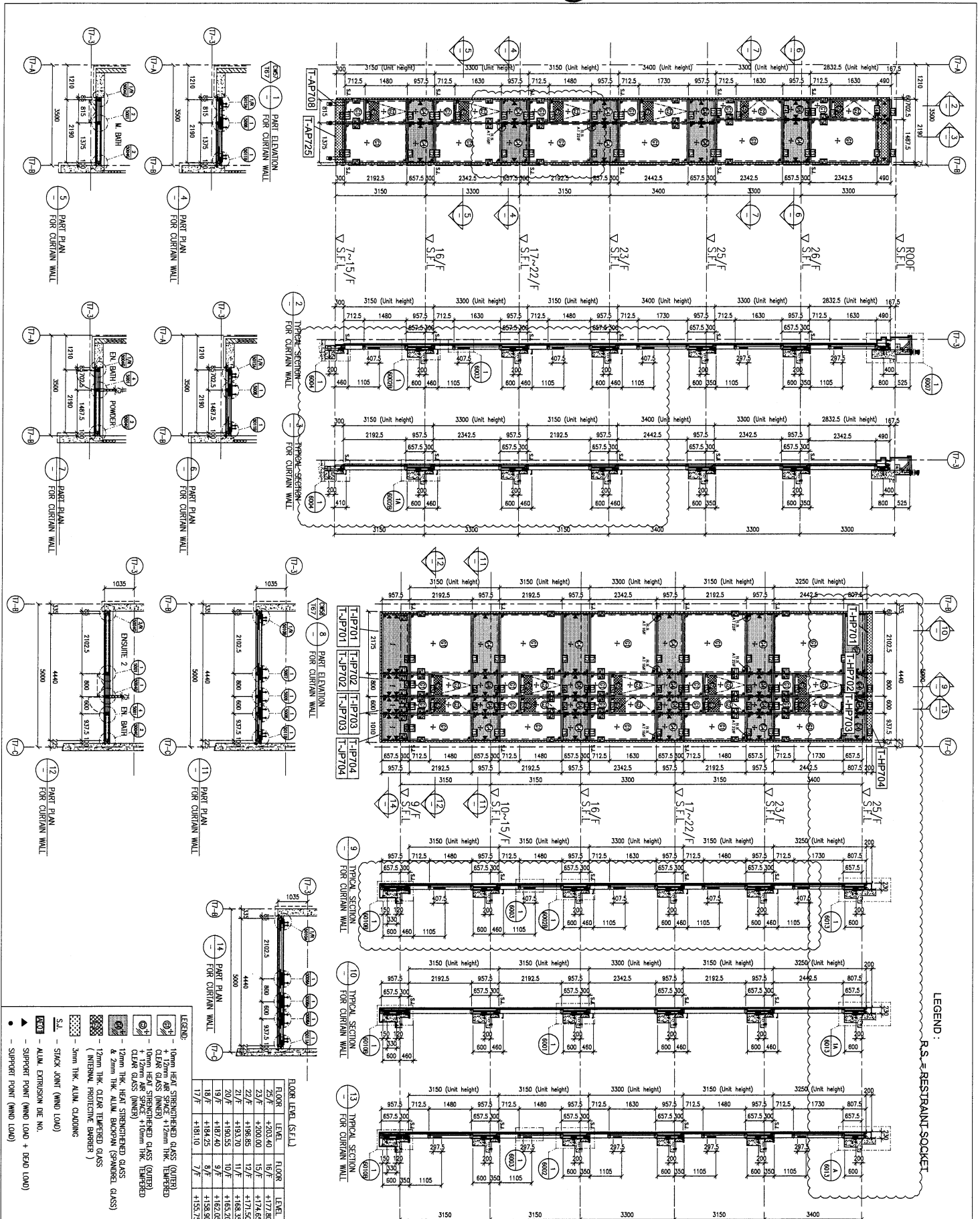

LEGEND: R.S.=RESTAURANT SOCKET

B.O. REF.:

CLIENT: SHIMAO GROUP HOLDINGS LIMITED

ARCHITECT: WONG TUNG & PARTNERS LIMITED

MAIN CONTRACTOR: 協興建築有限公司 HIP HING CONSTRUCTION CO LTD

STRUCTURAL ENGINEER: C M WONG & ASSOCIATES LTD

FAÇADE CONSULTANT: MENHARDT

NOTE:

- ALL DIMENSIONS ARE IN mm.
- ALL DIMENSIONS ARE GIVEN FROM OUTSIDE.
- BEFORE FABRICATION.

LEGEND:

- (X) METAL MARK NO.
- (R) REFER SHEET NO.
- 1. F.F.L. - FINISHED FLOOR LEVEL
- 2. S.F.L. - STRUCTURAL FLOOR LEVEL
- 3. (R) - REVERSED METAL.

DATE: 13-APR-21 SCALE: 1:60 (A1)

DRAWN BY: LHR CHECKED BY:

PROJECT: PROPOSED RESIDENTIAL DEVELOPMENT AT N.K.L.L. 65-42 YIN FONG ROAD KOWLOON

TITLE: PART ELEVATION FOR CURTAIN WALL AT TOWER 6 & 7

DATE: 08-10-2021 REVISION SELECTED TO MAIN CONTRACT

DATE: 08-10-2021 REVISION

UNITED KINGS DOMESTIC TRADEMARK LTD  
610 Chee Kwo Ling Road, Kowloon  
Tel: (852) 2777-9858

REV: B

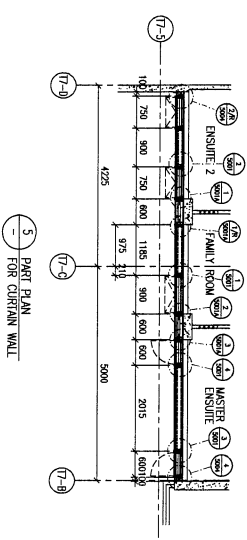
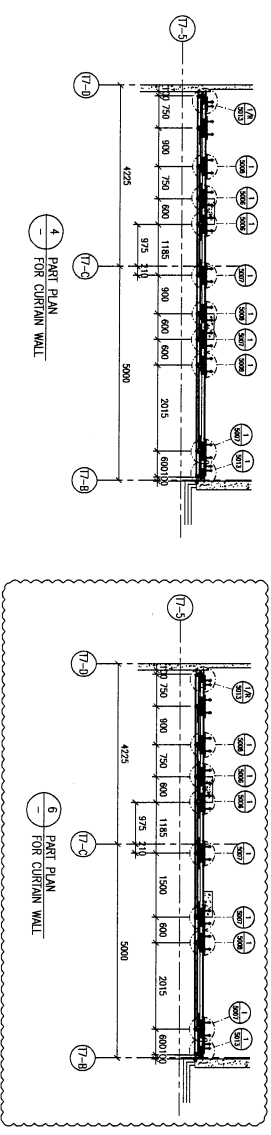
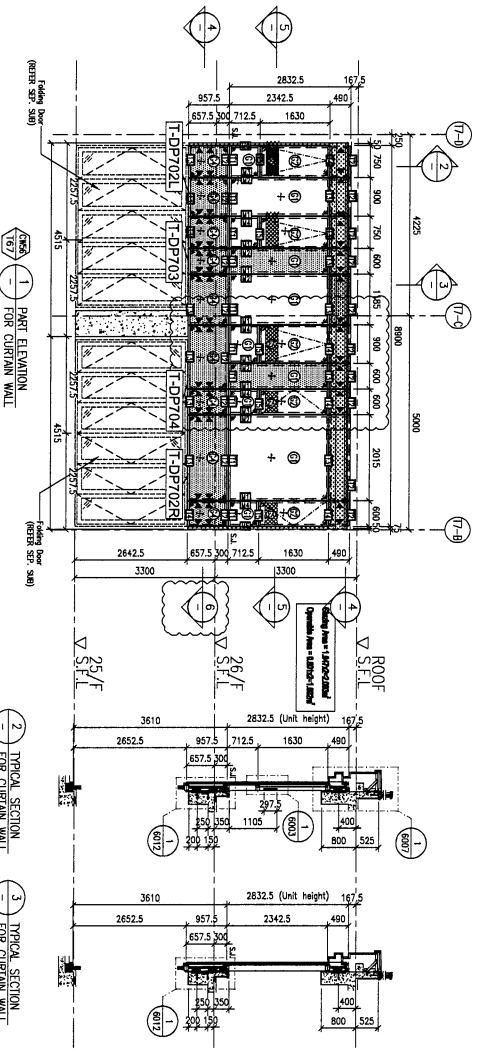

**LEGEND:**

	10mm HEAT STRENGTHENED GLASS (OUTER) CLEAR GLASS (INNER)
	10mm HEAT STRENGTHENED GLASS (OUTER) + 12mm AIR SPACE + 10mm HEAT STRENGTHENED CLEAR GLASS (INNER)
	12mm HEAT STRENGTHENED GLASS & 2mm AIR SPACE + 10mm HEAT STRENGTHENED CLEAR GLASS (INTERMEDIATE PROTECTIVE BARRIER)
	3mm THK. ALUM. CLADDING
	STACK JOINT (WIND LOAD)
	ALUM. EXTRUSION D.E. NO.
	SUPPORT POINT (WIND LOAD + DEAD LOAD)

DATE: 09-OCT-21	SCALE: 1:60 (A1)
DRAWN BY: LHR	CHECKED BY:
<p><b>PROJECT:</b> PROPOSED RESIDENTIAL DEVELOPMENT AT N.K.L.L. 65-42 YIN PING ROAD KOWLOON</p> <p><b>TITLE:</b> PART ELEVATION FOR CURTAIN WALL AT TOWER 6 &amp; 7</p>	
<p><b>CLIENT:</b> SHIMAO GROUP HOLDINGS LIMITED</p> <p><b>ARCHITECT:</b> WONG TUNG &amp; PARTNERS LIMITED</p> <p><b>MAIN CONTRACTOR:</b> 協興建築有限公司 HIP HING CONSTRUCTION CO LTD</p> <p><b>STRUCTURAL ENGINEER:</b> C.M. WONG &amp; ASSOCIATES LTD 黃志明建築工程師有限公司</p> <p><b>FAÇADE CONSULTANT:</b> MENHARDT</p>	

NO.	DATE	REVISION	BY
<p><b>NOTE:</b></p> <ol style="list-style-type: none"> <li>ALL DIMENSIONS ARE IN MM.</li> <li>ALL DIMENSIONS ARE MEASURED FROM OUTSIDE BEFORE FABRICATION.</li> <li>ALL DIMENSIONS TO BE VERIFIED ON SITE.</li> </ol> <p><b>LEGEND:</b></p> <p>(X) - DETAIL WORK NO.</p> <p>(R) - REFER SHEET NO.</p> <p>(F.F.L.) - FINISHED FLOOR LEVEL.</p> <p>(S.F.L.) - STRUCTURAL FLOOR LEVEL.</p> <p>(R) - REVERSED DETAIL.</p>			

<p><b>CLIENT:</b> SHIMAO GROUP HOLDINGS LIMITED</p> <p><b>ARCHITECT:</b> WONG TUNG &amp; PARTNERS LIMITED</p> <p><b>MAIN CONTRACTOR:</b> 協興建築有限公司 HIP HING CONSTRUCTION CO LTD</p> <p><b>STRUCTURAL ENGINEER:</b> C.M. WONG &amp; ASSOCIATES LTD 黃志明建築工程師有限公司</p> <p><b>FAÇADE CONSULTANT:</b> MENHARDT</p>	<p><b>BO. REF.:</b></p>
---	-------------------------