

工程指示 / 要求簡箋 ENGINEER INSTRUCTIONS(E.I.)

工程指示編號:	EI- 5923	修改版本:	B
	HK- 0649		
工程編號:	J 853	工程名稱:	延坪道
收件人:	生統	發件人:	Joe Chan
工程項目:	T1,2,3 複式層後裝富 生產 修改	日期:	01/04/2023

<input checked="" type="checkbox"/> 原合約工程包	<input type="checkbox"/> 原合約工程加 / 減賬 QT-	<input type="checkbox"/> 新工程報價 QT-
--	--	------------------------------------

信件批核號碼/圖紙參考編號:	批核模具圖紙編號:
客戶指示附件:	管理內部批簽署:

<input type="checkbox"/> 初步鋁料 B.M.	<input type="checkbox"/> 加工拆圖, 然後生產	<input type="checkbox"/> 尺寸表
<input type="checkbox"/> 正式鋁料 B.M.	<input type="checkbox"/> 技術上資料/指示	<input type="checkbox"/> 報價
<input type="checkbox"/> 配件 B.M.	<input type="checkbox"/> 樣辦或貨品說明書	<input type="checkbox"/> 分判合約
<input type="checkbox"/> 其他:		

內容: 修改 B: 1. 修改圖紙 X85951-K1-03  
2. 修改圖紙 X85951-K1-05  
請依附件資料修改加工. 謝謝.

完成上列要求日期: 15/04/2023      ASAP

國內

<input type="checkbox"/> 生產技術總監	<input type="checkbox"/> 連附件	<input type="checkbox"/> 技術部	<input type="checkbox"/> 連附件	<input type="checkbox"/> 生產部	<input type="checkbox"/> 連附件
<input type="checkbox"/> 採購部	<input type="checkbox"/> 連附件	<input checked="" type="checkbox"/> 生產統籌部	<input checked="" type="checkbox"/> 連附件	<input type="checkbox"/> 報關組	<input type="checkbox"/> 連附件
<input type="checkbox"/> 質檢部	<input type="checkbox"/> 連附件	<input type="checkbox"/> 會計部	<input type="checkbox"/> 連附件	<input type="checkbox"/> 機械設計部	<input type="checkbox"/> 連附件
<input type="checkbox"/> 香港辦	<input type="checkbox"/> 連附件	<input type="checkbox"/> 其他:			

香港

<input type="checkbox"/> 行政部	<input type="checkbox"/> 連附件	<input type="checkbox"/> 會計部	<input type="checkbox"/> 連附件	<input type="checkbox"/> 統籌部	<input type="checkbox"/> 連附件	<input type="checkbox"/> 工程部	<input type="checkbox"/> 連附件
<input type="checkbox"/> 採購部	<input type="checkbox"/> 連附件	<input type="checkbox"/> QS部	<input type="checkbox"/> 連附件	<input checked="" type="checkbox"/> 地盤管理	<input checked="" type="checkbox"/> 連附件	<input type="checkbox"/> 維修部	<input type="checkbox"/> 連附件

*發件人簽署:		*組別成員批核簽署:	
傳遞編號:	HK 0649 / 23	項目經理簽署:	

圖則登記表  
DRAWING REGISTER

接收日期 Receiving Date (適用於客戶圖則)

工程名稱 Project Title:	T1~T3复式层窗門25, 26F加工图
工程編號 Project No:	J-853

年									
月									
日									

分發予 Distributed To

發出日期 Issued Date

年	23	23							
月	3	3							
日	27	30							

圖則編號 Drg. No.	圖則名稱 Drawing Title
W11/T1	后装门窗组装图
W111L/T1	后装门窗组装图
W111R/T1	后装门窗组装图
W113R/T1	后装门窗组装图
W113L/T1	后装门窗组装图
W111L/T2	后装门窗组装图
W151L/T2	后装门窗组装图
W151R/T2	后装门窗组装图
W152R/T2	后装门窗组装图
W113R/T2	后装门窗组装图
W111L/T3	后装门窗组装图
W151L/T3	后装门窗组装图
W151R/T3	后装门窗组装图
W152R/T3	后装门窗组装图
W206/T2-#2	后装门窗组装图
W05L/T2	后装门窗组装图
W05R/T3	后装门窗组装图
W206/T2-#1	后装门窗组装图
W20/T2	后装门窗组装图
W20/T3	后装门窗组装图
W21/T2	后装门窗组装图
W21/T3	后装门窗组装图
W15/T1	后装门窗组装图
W16/T1	后装门窗组装图
25x25-A01	生窗护栏槽托角
25x30x25-L01	生窗护栏槽

修訂編號 Revision No.	
1	-
2	-
3	-
4	-
5	-
6	-
7	-
8	-
9	-
10	-
11	-
12	-
13	-
14	-
15	-
16	-
17	-
18	-
19	-
20	-
21	-
22	-
23	-
24	-
25	-
26	-

圖則登記表  
DRAWING REGISTER

工程名稱 Project Title:	T1~T3复式层窗門25, 26F加工图
工程編號 Project No:	J-853

分發予 Distributed To

接收日期 Receiving Date (適用於客戶圖則)

年									
月									
日									

發出日期 Issued Date

年	23	23							
月	3	3							
日	27	30							

圖則編號 Drg. No.	圖則名稱 Drawing Title
25x30x25-R01	生窗护栏槽
JM85403-A	门铝通 边铝角
JMA0525-A01	40*26*3铝角
JMA0525-F1	门框铝角
JMA0525-F2	门框铝角
JMFG0097-F1	90*90*3方通
JMFG0097-F2	90*90*3方通
JMFG0097-F3	90*90*3方通
JMFG0097-F4	90*90*3方通
X84545-K1	档胶角
X85947-F1	FD框 底横
X85947-F2	FD框 底横
X85947-K1	底横
X85947-K2	底横
X85947-K3	底横
X85947-K4	底横
X85947-K5	底横
X85947-K6	底横
X85947-K7	底横
X85947-K8	底横
X85949-K1	生框顶横
X85949-K2	生框顶横
X85949-K3	生框顶横
X85951-K1-01	生框边企
X85951-K1-02	生框边企
X85951-K1-03	生框边企

修訂編號

Revision No.

27	-								
28	-								
29	-								
30	-								
31	-								
32	-								
33	-								
34	-								
35	-								
36	-								
37	-								
38	-								
39	-								
40	-								
41	-								
42	-								
43	-								
44	-								
45	-								
46	-								
47	-								
48	-								
49	-								
50	-								
51	-								
52	-	A							

圖則登記表  
DRAWING REGISTER

工程名稱 Project Title:	T1~T3复式层窗門25, 26F加工图
工程編號 Project No:	J-853

分發予 Distributed To

接收日期 Receiving Date (適用於客戶圖則)

年									
月									
日									

發出日期 Issued Date

年	23	23							
月	3	3							
日	27	30							

圖則編號 Drg. No.	圖則名稱 Drawing Title
X85951-K1-04	生框边企
X85951-K1-05	生框边企
X85951-K1-06	生框边企
X85951-K1-08	生框边企
X85951-K1-09	生框边企
X85951-K1-10	生框边企
X85951-K1-11	生框边企
X85951-K1-12	生框边企
X85951-K1-13	生框边企
X85951-K1-14	生框边企
X85951-K1-15	生框边企
X85951-K1-16	生框边企
X85951-K1-17	生框边企
X85952-W1	窗扇 企
X85952-W2	窗扇 企
X85952-W3	窗扇 顶
X85952-W4	窗扇 顶
X85952-W5	窗扇 底
X85952-W6	窗扇 底
X85952-W7	窗扇 企
X85953-K1	企工料
X85953-K2	企工料
X85954-K1	上生下生中横
X85954-K2	上生下生中横
X85954-K3	上生下生中横
X85954-K4	上生下生中横

修訂編號

Revision No.

53	-								
54	-	A							
55	-								
56	-								
57	-								
58	-								
59	-								
60	-								
61	-								
62	-								
63	-								
64	-								
65	-								
66	-								
67	-								
68	-								
69	-								
70	-								
71	-								
72	-								
73	-								
74	-								
75	-								
76	-								
77	-								
78	-								







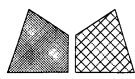

美特鋁質 有限公司  
MIDI Aluminium Fabricator Ltd.

類別		物料號	
制圖	陳日強	圖號	X85951-K1-03
修改	A	復核	數量
日期	2023-3-30	批准	位置

版次	编号	长度 DIM.A	DIM.B	DIM.C	DIM.D	DIM.E	数量	位置
0	X85951-K1-03	1770	-				1	-

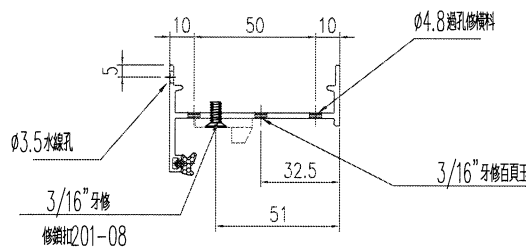
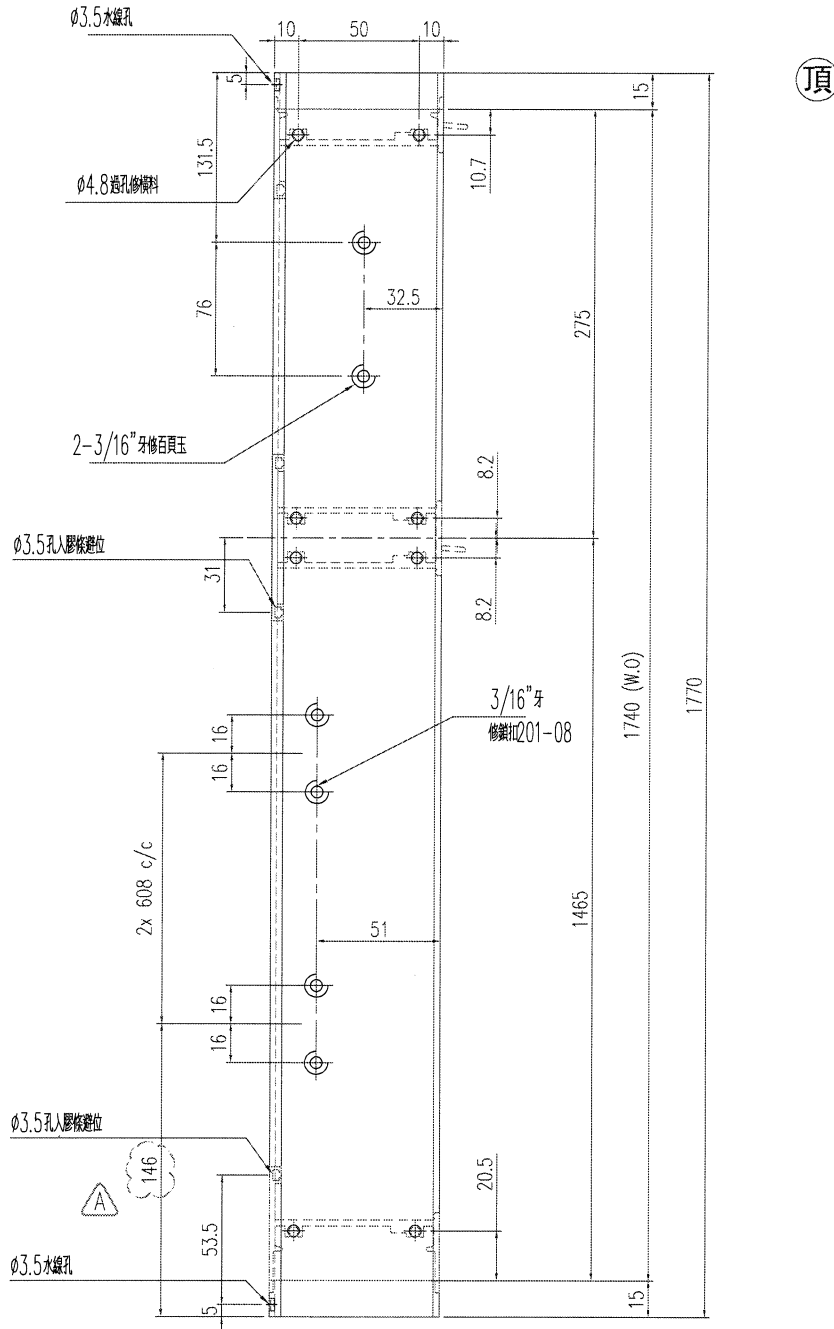

工程號	J-853 延平道 地盤	
名稱	生框边企	採用
材料	X85951	地盤
顏色	古銅色/JMQ213457	工廠

