



工程指示 / 要求簡箋 ENGINEER INSTRUCTIONS(E.I.)

工程指示編號:	EI- 5902	修改版本:	-
	HK- /		
工程編號:	J 853	工程名稱:	延坪道
收件人:	Maggie Lor	發件人:	Joe Chan
工程項目:	天面欄河 地盤用鐵件生產 (包邊鋁板鐵架)	日期:	21/03/2023

<input checked="" type="checkbox"/> 原合約工程包	<input type="checkbox"/> 原合約工程加 / 減賬 QT-	<input type="checkbox"/> 新工程報價 QT-
--	--	------------------------------------

信件批核號碼/圖紙參考編號:	批核模具圖紙編號:
客戶指示附件:	管理內部批簽署:

<input type="checkbox"/> 初步鋁料 B.M.	<input type="checkbox"/> 加工拆圖, 然後生產	<input type="checkbox"/> 尺寸表
<input type="checkbox"/> 正式鋁料 B.M.	<input type="checkbox"/> 技術上資料/指示	<input type="checkbox"/> 報價
<input type="checkbox"/> 配件 B.M.	<input type="checkbox"/> 樣辦或貨品說明書	<input type="checkbox"/> 分判合約
<input checked="" type="checkbox"/> 其他: 鐵件		

內容: 請依附件資料, 生產GMS鐵件, 送地盤. 鐵件請分座包裝, 出貨 廠驗焊: 10%磁粉, 100%目測. 驗焊報告名稱: Superstructure - Glass and Metal Balustrade  <p style="text-align: right;">(1+135頁)</p>
完成上列要求日期: 14/04/2023      ASAP

國內

<input type="checkbox"/> 生產技術總監	<input type="checkbox"/> 連附件	<input type="checkbox"/> 技術部	<input type="checkbox"/> 連附件	<input type="checkbox"/> 生產部	<input type="checkbox"/> 連附件
<input type="checkbox"/> 採購部	<input type="checkbox"/> 連附件	<input type="checkbox"/> 生產統籌部	<input type="checkbox"/> 連附件	<input type="checkbox"/> 報關組	<input type="checkbox"/> 連附件
<input type="checkbox"/> 質檢部	<input type="checkbox"/> 連附件	<input type="checkbox"/> 會計部	<input type="checkbox"/> 連附件	<input type="checkbox"/> 機械設計部	<input type="checkbox"/> 連附件
<input type="checkbox"/> 香港辦	<input type="checkbox"/> 連附件	<input type="checkbox"/> 其他:			

香港

<input type="checkbox"/> 行政部	<input type="checkbox"/> 連附件	<input type="checkbox"/> 會計部	<input type="checkbox"/> 連附件	<input type="checkbox"/> 統籌部	<input type="checkbox"/> 連附件	<input type="checkbox"/> 工程部	<input type="checkbox"/> 連附件
<input type="checkbox"/> 採購部	<input type="checkbox"/> 連附件	<input type="checkbox"/> QS部	<input type="checkbox"/> 連附件	<input checked="" type="checkbox"/> 地盤管理	<input checked="" type="checkbox"/> 連附件	<input type="checkbox"/> 維修部	<input type="checkbox"/> 連附件

*發件人簽署:	*組別成員批核簽署:
傳遞編號: /	項目經理簽署:

 <b>美特鋁質有限公司</b> MIDI Aluminium Fabricator Ltd.		工程號:	J853	計算:	CJM	日期:	2023.03.18	送呈:				
		地盤名稱:	錦上路/延平道	核對:		日期:		副本:				
BM編號:		項目類別:	T1/T2/T3/T5/T6/T7欄河;BAL地盤用鋼件			修改:		總重量(kg):	6795.5			
序號	修改標示	配件圖號	物料編號	配件名稱	顏色	實用	後備	總數	單位 件	單件重量	總重量	備註
										KG		
1		GJ-A01	T1-GJ-A01	60*40*4*417mm鋼架	熱浸鋅	60	0	60	件	4.770	286.200	
2		GJ-A01	T2-GJ-A01	60*40*4*417mm鋼架	熱浸鋅	54	0	54	件	4.770	257.580	
3		GJ-A01	T3-GJ-A01	60*40*4*417mm鋼架	熱浸鋅	49	0	49	件	4.770	233.730	
4		GJ-A01	T5-GJ-A01	60*40*4*417mm鋼架	熱浸鋅	95	0	95	件	4.770	453.150	
5		GJ-A01	T6-GJ-A01	60*40*4*417mm鋼架	熱浸鋅	55	0	55	件	4.770	262.350	
6		GJ-A01	T7-GJ-A01	60*40*4*417mm鋼架	熱浸鋅	50	0	50	件	4.770	238.500	
7		GJ-A02	T1-GJ-A02	60*40*4*317mm鋼架	熱浸鋅	4	0	4	件	4.770	19.080	
8		GJ-A03	T2-GJ-A03	60*40*4*217mm鋼架	熱浸鋅	11	0	11	件	4.770	52.470	
9		GJ-Y01	T5-GJ-Y01	60*40*4*590mm鋼架	熱浸鋅	1	0	1	件	4.770	4.770	
10		GJ-Z01	T1-GJ-Z01	60*40*4*652mm鋼架	熱浸鋅	6	0	6	件	4.770	28.620	
11		GJ-Z01	T2-GJ-Z01	60*40*4*652mm鋼架	熱浸鋅	1	0	1	件	4.770	4.770	
12		GJ-Z01	T5-GJ-Z01	60*40*4*652mm鋼架	熱浸鋅	4	0	4	件	4.770	19.080	
13		GJ-Z01	T7-GJ-Z01	60*40*4*652mm鋼架	熱浸鋅	6	0	6	件	4.770	28.620	
14		GJ-Z02	T2-GJ-Z02	60*40*4*369mm鋼架	熱浸鋅	1	0	1	件	4.770	4.770	
15		GJ-HA01	T1-HA01-01	50*30*5mm鍍鋅角鋼	熱浸鋅	22	0	22	件	4.770	104.940	
16		GJ-HA01	T2-HA01-01	50*30*5mm鍍鋅角鋼	熱浸鋅	21	0	21	件	4.746	99.662	
17		GJ-HA01	T2-HA01-02	50*30*5mm鍍鋅角鋼	熱浸鋅	2	0	2	件	3.782	7.564	
18		GJ-HA01	T3-HA01-01	50*30*5mm鍍鋅角鋼	熱浸鋅	20	0	20	件	4.746	94.916	
19		GJ-HA01	T5-HA01-01	50*30*5mm鍍鋅角鋼	熱浸鋅	32	0	32	件	4.746	151.865	
20		GJ-HA01	T6-HA01-01	50*30*5mm鍍鋅角鋼	熱浸鋅	25	0	25	件	4.746	118.645	
21		GJ-HA01	T7-HA01-01	50*30*5mm鍍鋅角鋼	熱浸鋅	12	0	12	件	5.350	64.204	
22		GJ-HA01	T7-HA01-02	50*30*5mm鍍鋅角鋼	熱浸鋅	1	0	1	件	6.141	6.141	
23		GJ-HA01	T7-HA01-03	50*30*5mm鍍鋅角鋼	熱浸鋅	1	0	1	件	5.760	5.760	
24		GJ-HA02	T1-HA02-01	50*30*5mm鍍鋅角鋼	熱浸鋅	1	0	1	件	6.569	6.569	
25		GJ-HA03	T1-HA03-01	50*30*5mm鍍鋅角鋼	熱浸鋅	1	0	1	件	7.244	7.244	
26		GJ-HA03	T1-HA03-02	50*30*5mm鍍鋅角鋼	熱浸鋅	1	0	1	件	4.746	4.746	
27		GJ-HA03	T1-HA03-03	50*30*5mm鍍鋅角鋼	熱浸鋅	1	0	1	件	3.782	3.782	
28		GJ-HA03	T1-HA03-04	50*30*5mm鍍鋅角鋼	熱浸鋅	1	0	1	件	4.746	4.746	
29		GJ-HA03	T2-HA03-01	50*30*5mm鍍鋅角鋼	熱浸鋅	1	0	1	件	4.746	4.746	
30		GJ-HA03	T2-HA03-02	50*30*5mm鍍鋅角鋼	熱浸鋅	1	0	1	件	4.746	4.746	
31		GJ-HA03	T7-HA03-01	50*30*5mm鍍鋅角鋼	熱浸鋅	1	0	1	件	4.070	4.070	
32		GJ-HA03	T7-HA03-02	50*30*5mm鍍鋅角鋼	熱浸鋅	1	0	1	件	4.256	4.256	
33		GJ-HA04	T1-HA04-01	50*30*5mm鍍鋅角鋼	熱浸鋅	1	0	1	件	4.304	4.304	
34		GJ-HA04	T1-HA04-02	50*30*5mm鍍鋅角鋼	熱浸鋅	1	0	1	件	4.070	4.070	
35		GJ-HA04	T1-HA04-03	50*30*5mm鍍鋅角鋼	熱浸鋅	1	0	1	件	4.256	4.256	
36		GJ-HA04	T2-HA04-01	50*30*5mm鍍鋅角鋼	熱浸鋅	1	0	1	件	3.960	3.960	
37		GJ-HA04	T7-HA04-01	50*30*5mm鍍鋅角鋼	熱浸鋅	1	0	1	件	5.775	5.775	
38		GJ-HA04	T7-HA04-02	50*30*5mm鍍鋅角鋼	熱浸鋅	1	0	1	件	5.496	5.496	
39		GJ-HA04	T7-HA04-03	50*30*5mm鍍鋅角鋼	熱浸鋅	1	0	1	件	4.304	4.304	
40		GJ-HA05	T1-HA05-01	50*30*5mm鍍鋅角鋼	熱浸鋅	1	0	1	件	4.574	4.574	
41		GJ-HA06	T1-HA06-01	50*30*5mm鍍鋅角鋼	熱浸鋅	1	0	1	件	4.574	4.574	
42		GJ-HA06	T2-HA06-01	50*30*5mm鍍鋅角鋼	熱浸鋅	1	0	1	件	3.782	3.782	
43		GJ-HA07	T1-HA07-01	50*30*5mm鍍鋅角鋼	熱浸鋅	1	0	1	件	3.159	3.159	
44		GJ-HA07	T5-HA07-01	50*30*5mm鍍鋅角鋼	熱浸鋅	1	0	1	件	3.556	3.556	
45		GJ-HA07	T5-HA07-02	50*30*5mm鍍鋅角鋼	熱浸鋅	1	0	1	件	2.883	2.883	
46		GJ-HA07	T5-HA07-03	50*30*5mm鍍鋅角鋼	熱浸鋅	1	0	1	件	2.586	2.586	
47		GJ-HA07	T7-HA07-01	50*30*5mm鍍鋅角鋼	熱浸鋅	1	0	1	件	2.586	2.586	
48		GJ-HA08	T1-HA08-01	50*30*5mm鍍鋅角鋼	熱浸鋅	1	0	1	件	3.159	3.159	
49		GJ-HA08	T5-HA08-01	50*30*5mm鍍鋅角鋼	熱浸鋅	1	0	1	件	3.123	3.123	
50		GJ-HA08	T5-HA08-02	50*30*5mm鍍鋅角鋼	熱浸鋅	1	0	1	件	2.586	2.586	
51		GJ-HA08	T5-HA08-03	50*30*5mm鍍鋅角鋼	熱浸鋅	1	0	1	件	2.936	2.936	
52		GJ-HA08	T7-HA08-01	50*30*5mm鍍鋅角鋼	熱浸鋅	1	0	1	件	3.550	3.550	

②

 <b>美特鋁質有限公司</b> MIDI Aluminium Fabricator Ltd.		<b>工程號:</b> J853	<b>計算:</b> CJM	<b>日期:</b> 2023.03.18	<b>送呈:</b>							
		<b>地盤名稱:</b> 錦上路/延平道	<b>核對:</b>	<b>日期:</b>	<b>副本:</b>							
<b>BM編號:</b>	<b>項目類別:</b> T1/T2/T3/T5/T6/T7攔河;BAL地盤用鋼件			<b>修改:</b>	<b>總重量(kg):</b> 6795.5							
序號	修改標示	配件圖號	物料編號	配件名稱	顏色	實用	後備	總數	單位 件	總重量		備註
										單件重量	KG	
53		GJ-HA08	T7-HA08-02	50*30*5mm鍍鋅角鋼	熱浸鋅	1	0	1	件	2.551	2.551	
54		GJ-HA09	T2-HA09-01	50*30*5mm鍍鋅角鋼	熱浸鋅	1	0	1	件	3.954	3.954	
55		GJ-HA09	T2-HA09-02	50*30*5mm鍍鋅角鋼	熱浸鋅	1	0	1	件	4.509	4.509	
56		GJ-HA09	T3-HA09-01	50*30*5mm鍍鋅角鋼	熱浸鋅	1	0	1	件	4.654	4.654	
57		GJ-HA10	T2-HA10-01	50*30*5mm鍍鋅角鋼	熱浸鋅	1	0	1	件	4.509	4.509	
58		GJ-HA10	T3-HA10-01	50*30*5mm鍍鋅角鋼	熱浸鋅	1	0	1	件	4.473	4.473	
59		GJ-HA10	T3-HA10-02	50*30*5mm鍍鋅角鋼	熱浸鋅	1	0	1	件	4.473	4.473	
60		GJ-HA11	T3-HA11-01	50*30*5mm鍍鋅角鋼	熱浸鋅	1	0	1	件	4.657	4.657	
61		GJ-HA12	T5-HA12-01	50*30*5mm鍍鋅角鋼	熱浸鋅	1	0	1	件	2.100	2.100	
62		GJ-HA12	T6-HA12-01	50*30*5mm鍍鋅角鋼	熱浸鋅	1	0	1	件	2.877	2.877	
63		GJ-HA13	T5-HA13-01	50*30*5mm鍍鋅角鋼	熱浸鋅	1	0	1	件	3.286	3.286	
64		GJ-HA14	T5-HA14-01	50*30*5mm鍍鋅角鋼	熱浸鋅	1	0	1	件	1.854	1.854	
65		GJ-HA15	T5-HA15-01	50*30*5mm鍍鋅角鋼	熱浸鋅	1	0	1	件	2.850	2.850	
66		GJ-HA16	T5-HA16-01	50*30*5mm鍍鋅角鋼	熱浸鋅	1	0	1	件	3.728	3.728	
67		GJ-HA17	T5-HA17-01	50*30*5mm鍍鋅角鋼	熱浸鋅	1	0	1	件	1.358	1.358	
68		GJ-HA18	T5-HA18-01	50*30*5mm鍍鋅角鋼	熱浸鋅	1	0	1	件	4.657	4.657	
69		GJ-HA19	T5-HA19-01	50*30*5mm鍍鋅角鋼	熱浸鋅	1	0	1	件	2.797	2.797	
70		GJ-HA20	T5-HA20-01	50*30*5mm鍍鋅角鋼	熱浸鋅	1	0	1	件	4.820	4.820	
71		GJ-HA21	T1-HA21-01	50*30*5mm鍍鋅角鋼	熱浸鋅	1	0	1	件	5.057	5.057	
72		GJ-HA21B	T5-HA21B-01	50*30*5mm鍍鋅角鋼	熱浸鋅	1	0	1	件	4.772	4.772	
73		GJ-HA22	T5-HA22-01	50*30*5mm鍍鋅角鋼	熱浸鋅	1	0	1	件	3.218	3.218	
74		GJ-HA22	T5-HA22-02	50*30*5mm鍍鋅角鋼	熱浸鋅	1	0	1	件	2.100	2.100	
75		GJ-HA22	T7-HA22-01	50*30*5mm鍍鋅角鋼	熱浸鋅	1	0	1	件	2.901	2.901	
76		GJ-HA22	T7-HA22-02	50*30*5mm鍍鋅角鋼	熱浸鋅	1	0	1	件	2.901	2.901	
77		GJ-HA23	T5-HA23-01	50*30*5mm鍍鋅角鋼	熱浸鋅	1	0	1	件	2.533	2.533	
78		GJ-HA24	T5-HA24-01	50*30*5mm鍍鋅角鋼	熱浸鋅	1	0	1	件	2.951	2.951	
79		GJ-HA24	T7-HA24-01	50*30*5mm鍍鋅角鋼	熱浸鋅	1	0	1	件	3.924	3.924	
80		GJ-HA25	T5-HA25-01	50*30*5mm鍍鋅角鋼	熱浸鋅	1	0	1	件	2.803	2.803	
81		GJ-HA26	T5-HA26-01	50*30*5mm鍍鋅角鋼	熱浸鋅	1	0	1	件	1.436	1.436	
82		GJ-HA27	T5-HA27-01	50*30*5mm鍍鋅角鋼	熱浸鋅	1	0	1	件	3.085	3.085	
83		GJ-HA28	T5-HA28-01	50*30*5mm鍍鋅角鋼	熱浸鋅	1	0	1	件	4.811	4.811	
84		GJ-HA29	T6-HA29-01	50*30*5mm鍍鋅角鋼	熱浸鋅	1	0	1	件	2.877	2.877	
85		GJ-HA30	T6-HA30-01	50*30*5mm鍍鋅角鋼	熱浸鋅	1	0	1	件	3.286	3.286	
86		GJ-HA31	T7-HA31-01	50*30*5mm鍍鋅角鋼	熱浸鋅	1	0	1	件	3.547	3.547	
87		GJ-HA32	T7-HA32-01	50*30*5mm鍍鋅角鋼	熱浸鋅	1	0	1	件	2.981	2.981	
88		GJ-HA33	T7-HA33-01	50*30*5mm鍍鋅角鋼	熱浸鋅	1	0	1	件	3.806	3.806	
89		GJ-HA34	T7-HA34-01	50*30*5mm鍍鋅角鋼	熱浸鋅	1	0	1	件	3.049	3.049	
90		GJ-HA35	T7-HA35-01	50*30*5mm鍍鋅角鋼	熱浸鋅	1	0	1	件	5.013	5.013	
91		GJ-HA36	T7-HA36-01	50*30*5mm鍍鋅角鋼	熱浸鋅	1	0	1	件	2.575	2.575	
92		GJ-HA37	T2-HA37-01	50*30*5mm鍍鋅角鋼	熱浸鋅	1	0	1	件	2.284	2.284	
93		GJ-HA38	T2-HA38-01	50*30*5mm鍍鋅角鋼	熱浸鋅	1	0	1	件	3.954	3.954	
94		GJ-HB01	T1-HB01-01	50*30*5mm鍍鋅角鋼	熱浸鋅	1	0	1	件	4.891	4.891	
95		GJ-HB01	T1-HB01-02	50*30*5mm鍍鋅角鋼	熱浸鋅	21	0	21	件	3.025	63.534	
96		GJ-HB01	T1-HB01-03	50*30*5mm鍍鋅角鋼	熱浸鋅	1	0	1	件	4.746	4.746	
97		GJ-HB01	T1-HB01-04	50*30*5mm鍍鋅角鋼	熱浸鋅	1	0	1	件	3.014	3.014	
98		GJ-HB01	T1-HB01-05	50*30*5mm鍍鋅角鋼	熱浸鋅	1	0	1	件	2.670	2.670	
99		GJ-HB01	T1-HB01-06	50*30*5mm鍍鋅角鋼	熱浸鋅	1	0	1	件	2.670	2.670	
100		GJ-HB01	T1-HB01-07	50*30*5mm鍍鋅角鋼	熱浸鋅	1	0	1	件	2.856	2.856	
101		GJ-HB01	T2-HB01-01	50*30*5mm鍍鋅角鋼	熱浸鋅	21	0	21	件	2.856	59.984	

(3)

美特鋁質有限公司 MDI Aluminium Fabricator Ltd.		工程號:	J853	計算:	CJM	日期:	2023.03.18	送呈:				
		地盤名稱:	錦上路/延平道	核對:		日期:		副本:				
BM編號:		項目類別:	T1/T2/T3/T5/T6/T7攔河;BAL地盤用鋼件			修改:		總重量(kg):	6795.5			
序號	修改標示	配件圖號	物料編號	配件名稱	顏色	實用	後備	總數	單位 件	單件重量 KG	總重量	備註
102		GJ-HB01	T2-HB01-02	50*30*5mm鍍鋅角鋼	熱浸鋅	1	0	1	件	4.746	4.746	
103		GJ-HB01	T3-HB01-01	50*30*5mm鍍鋅角鋼	熱浸鋅	20	0	20	件	2.560	51.195	
104		GJ-HB01	T5-HB01-01	50*30*5mm鍍鋅角鋼	熱浸鋅	32	0	32	件	4.746	151.865	
105		GJ-HB01	T6-HB01-01	50*30*5mm鍍鋅角鋼	熱浸鋅	25	0	25	件	4.746	118.645	
106		GJ-HB01	T7-HB01-01	50*30*5mm鍍鋅角鋼	熱浸鋅	13	0	13	件	4.746	61.695	
107		GJ-HB01	T7-HB01-02	50*30*5mm鍍鋅角鋼	熱浸鋅	1	0	1	件	4.746	4.746	
108		GJ-HB02	T1-HB02-01	50*30*5mm鍍鋅角鋼	熱浸鋅	1	0	1	件	3.263	3.263	
109		GJ-HB02	T1-HB02-02	50*30*5mm鍍鋅角鋼	熱浸鋅	1	0	1	件	2.951	2.951	
110		GJ-HB02	T2-HB02-01	50*30*5mm鍍鋅角鋼	熱浸鋅	1	0	1	件	3.174	3.174	
111		GJ-HB02	T2-HB02-02	50*30*5mm鍍鋅角鋼	熱浸鋅	1	0	1	件	3.954	3.954	
112		GJ-HB02	T3-HB02-01	50*30*5mm鍍鋅角鋼	熱浸鋅	1	0	1	件	4.093	4.093	
113		GJ-HB02	T7-HB02-01	50*30*5mm鍍鋅角鋼	熱浸鋅	1	0	1	件	4.657	4.657	
114		GJ-HB03	T1-HB03-01	50*30*5mm鍍鋅角鋼	熱浸鋅	1	0	1	件	5.028	5.028	
115		GJ-HB03	T2-HB03-01	50*30*5mm鍍鋅角鋼	熱浸鋅	1	0	1	件	3.174	3.174	
116		GJ-HB03	T3-HB03-01	50*30*5mm鍍鋅角鋼	熱浸鋅	1	0	1	件	4.509	4.509	
117		GJ-HB03	T3-HB03-02	50*30*5mm鍍鋅角鋼	熱浸鋅	1	0	1	件	4.473	4.473	
118		GJ-HB03	T7-HB03-01	50*30*5mm鍍鋅角鋼	熱浸鋅	1	0	1	件	4.657	4.657	
119		GJ-HB04	T1-HB04-01	50*30*5mm鍍鋅角鋼	熱浸鋅	2	0	2	件	4.835	9.670	
120		GJ-HB04	T5-HB04-01	50*30*5mm鍍鋅角鋼	熱浸鋅	1	0	1	件	1.759	1.759	
121		GJ-HB04	T5-HB04-02	50*30*5mm鍍鋅角鋼	熱浸鋅	1	0	1	件	1.723	1.723	
122		GJ-HB04	T5-HB04-03	50*30*5mm鍍鋅角鋼	熱浸鋅	1	0	1	件	2.156	2.156	
123		GJ-HB04	T5-HB04-04	50*30*5mm鍍鋅角鋼	熱浸鋅	2	0	2	件	1.483	2.966	
124		GJ-HB04	T5-HB04-05	50*30*5mm鍍鋅角鋼	熱浸鋅	1	0	1	件	1.186	1.186	
125		GJ-HB04	T7-HB04-01	50*30*5mm鍍鋅角鋼	熱浸鋅	1	0	1	件	1.536	1.536	
126		GJ-HB04	T7-HB04-02	50*30*5mm鍍鋅角鋼	熱浸鋅	1	0	1	件	2.150	2.150	
127		GJ-HB05	T3-HB05-01	50*30*5mm鍍鋅角鋼	熱浸鋅	1	0	1	件	1.151	1.151	
128		GJ-HB05	T5-HB05-01	50*30*5mm鍍鋅角鋼	熱浸鋅	1	0	1	件	2.100	2.100	
129		GJ-HB05	T5-HB05-02	50*30*5mm鍍鋅角鋼	熱浸鋅	1	0	1	件	2.877	2.877	
130		GJ-HB05	T5-HB05-03	50*30*5mm鍍鋅角鋼	熱浸鋅	1	0	1	件	3.331	3.331	
131		GJ-HB05	T5-HB05-04	50*30*5mm鍍鋅角鋼	熱浸鋅	1	0	1	件	4.111	4.111	
132		GJ-HB05	T5-HB05-05	50*30*5mm鍍鋅角鋼	熱浸鋅	1	0	1	件	3.218	3.218	
133		GJ-HB05	T5-HB05-06	50*30*5mm鍍鋅角鋼	熱浸鋅	1	0	1	件	3.533	3.533	
134		GJ-HB05	T6-HB05-01	50*30*5mm鍍鋅角鋼	熱浸鋅	1	0	1	件	3.411	3.411	
135		GJ-HB05	T6-HB05-02	50*30*5mm鍍鋅角鋼	熱浸鋅	1	0	1	件	3.286	3.286	
136		GJ-HB05	T7-HB05-01	50*30*5mm鍍鋅角鋼	熱浸鋅	1	0	1	件	3.547	3.547	
137		GJ-HB05	T7-HB05-02	50*30*5mm鍍鋅角鋼	熱浸鋅	1	0	1	件	4.123	4.123	
138		GJ-HB05	T7-HB05-03	50*30*5mm鍍鋅角鋼	熱浸鋅	1	0	1	件	4.025	4.025	
139		GJ-HB05	T7-HB05-04	50*30*5mm鍍鋅角鋼	熱浸鋅	1	0	1	件	3.844	3.844	
140		GJ-HB06	T5-HB06-01	50*30*5mm鍍鋅角鋼	熱浸鋅	1	0	1	件	1.892	1.892	
141		GJ-HB06	T5-HB06-02	50*30*5mm鍍鋅角鋼	熱浸鋅	1	0	1	件	1.987	1.987	
142		GJ-HB06	T5-HB06-03	50*30*5mm鍍鋅角鋼	熱浸鋅	1	0	1	件	2.536	2.536	
143		GJ-HB06	T6-HB06-01	50*30*5mm鍍鋅角鋼	熱浸鋅	1	0	1	件	2.877	2.877	
144		GJ-HB06	T7-HB06-01	50*30*5mm鍍鋅角鋼	熱浸鋅	1	0	1	件	3.286	3.286	
145		GJ-HB06	T7-HB06-02	50*30*5mm鍍鋅角鋼	熱浸鋅	1	0	1	件	2.803	2.803	
146		GJ-HB06	T7-HB06-03	50*30*5mm鍍鋅角鋼	熱浸鋅	1	0	1	件	4.271	4.271	
147		GJ-HB07	T5-HB07-01	50*30*5mm鍍鋅角鋼	熱浸鋅	1	0	1	件	2.284	2.284	

(4)

美特鋁質有限公司 MIDI Aluminium Fabricator Ltd.		工程號:	J853	計算:	CJM	日期:	2023.03.18	送呈:				
		地盤名稱:	錦上路/延平道	核對:		日期:		副本:				
BM編號:		項目類別:	T1/T2/T3/T5/T6/T7攔河;BAL地盤用鋼件			修改:		總重量(kg):	6795.5			
序號	修改標示	配件圖號	物料編號	配件名稱	顏色	實用	後備	總數	單位 件	單件重量 KG	總重量 KG	備註
148		GJ-HB07	T7-HB07-01	50*30*5mm鍍鋅角鋼	熱浸鋅	1	0	1	件	5.036	5.036	
149		GJ-HB07	T7-HB07-02	50*30*5mm鍍鋅角鋼	熱浸鋅	1	0	1	件	4.375	4.375	
150		GJ-HB07	T7-HB07-03	50*30*5mm鍍鋅角鋼	熱浸鋅	1	0	1	件	2.907	2.907	
151		GJ-HB07	T7-HB07-04	50*30*5mm鍍鋅角鋼	熱浸鋅	1	0	1	件	4.096	4.096	
152		GJ-HB08	T5-HB08-01	50*30*5mm鍍鋅角鋼	熱浸鋅	1	0	1	件	2.904	2.904	
153		GJ-HB09	T5-HB09-01	50*30*5mm鍍鋅角鋼	熱浸鋅	1	0	1	件	2.581	2.581	
154		GJ-HB10	T5-HB10-01	50*30*5mm鍍鋅角鋼	熱浸鋅	1	0	1	件	1.735	1.735	
155		GJ-HB10	T5-HB10-02	50*30*5mm鍍鋅角鋼	熱浸鋅	1	0	1	件	2.233	2.233	
156		GJ-HB11	T5-HB11-01	50*30*5mm鍍鋅角鋼	熱浸鋅	1	0	1	件	1.628	1.628	
157		GJ-HB12	T5-HB12-01	50*30*5mm鍍鋅角鋼	熱浸鋅	1	0	1	件	4.772	4.772	
158		GJ-HB13	T5-HB13-01	50*30*5mm鍍鋅角鋼	熱浸鋅	1	0	1	件	5.541	5.541	
159		GJ-HB13	T7-HB13-01	50*30*5mm鍍鋅角鋼	熱浸鋅	1	0	1	件	3.500	3.500	
160		GJ-HB14	T1-HB14-01	50*30*5mm鍍鋅角鋼	熱浸鋅	1	0	1	件	3.352	3.352	
161		GJ-HB14	T2-HB14-01	50*30*5mm鍍鋅角鋼	熱浸鋅	1	0	1	件	3.203	3.203	
162		GJ-HB15	T1-HB15-01	50*30*5mm鍍鋅角鋼	熱浸鋅	1	0	1	件	4.891	4.891	
163		GJ-HB16	T2-HB16-01	50*30*5mm鍍鋅角鋼	熱浸鋅	1	0	1	件	8.762	8.762	
164		GJ-HB16	T2-HB16-02	50*30*5mm鍍鋅角鋼	熱浸鋅	2	0	2	件	2.299	4.597	
165		GJ-HB16	T2-HB16-03	50*30*5mm鍍鋅角鋼	熱浸鋅	1	0	1	件	3.782	3.782	
166		GJ-HB17	T2-HB17-01	50*30*5mm鍍鋅角鋼	熱浸鋅	1	0	1	件	3.841	3.841	
167		GJ-HB18	T2-HB18-01	50*30*5mm鍍鋅角鋼	熱浸鋅	1	0	1	件	5.413	5.413	
168		GJ-HC01	T2-HC01-01	30*30*4mm鍍鋅角鋼	熱浸鋅	1	0	1	件	3.782	3.782	
169		GJ-HC01	T2-HC01-02	30*30*4mm鍍鋅角鋼	熱浸鋅	2	0	2	件	2.303	4.606	
170		GJ-HC01	T2-HC01-03	30*30*4mm鍍鋅角鋼	熱浸鋅	2	0	2	件	1.238	2.476	
171		GJ-HC01	T3-HC01-01	30*30*4mm鍍鋅角鋼	熱浸鋅	1	0	1	件	1.835	1.835	
172		GJ-HC01	T3-HC01-02	30*30*4mm鍍鋅角鋼	熱浸鋅	2	0	2	件	2.152	4.304	
173		GJ-HC01	T3-HC01-03	30*30*4mm鍍鋅角鋼	熱浸鋅	2	0	2	件	1.241	2.483	
174		GJ-HC01	T5-HC01-01	30*30*4mm鍍鋅角鋼	熱浸鋅	1	0	1	件	1.844	1.844	
175		GJ-HC01	T5-HC01-02	30*30*4mm鍍鋅角鋼	熱浸鋅	1	0	1	件	1.255	1.255	
176		GJ-HC01	T5-HC01-03	30*30*4mm鍍鋅角鋼	熱浸鋅	1	0	1	件	1.454	1.454	
177		GJ-HC01	T5-HC01-04	30*30*4mm鍍鋅角鋼	熱浸鋅	1	0	1	件	1.065	1.065	
178		GJ-HC01	T5-HC01-05	30*30*4mm鍍鋅角鋼	熱浸鋅	1	0	1	件	1.498	1.498	
179		GJ-HC01	T6-HC01-01	30*30*4mm鍍鋅角鋼	熱浸鋅	1	0	1	件	1.264	1.264	
180		GJ-HC01A	T6-HC01-02	30*30*4mm鍍鋅角鋼	熱浸鋅	1	0	1	件	1.454	1.454	
181		GJ-HC01A	T6-HC01-03	30*30*4mm鍍鋅角鋼	熱浸鋅	2	0	2	件	1.350	2.701	
182		GJ-HC01A	T6-HC01-04	30*30*4mm鍍鋅角鋼	熱浸鋅	2	0	2	件	1.420	2.839	
183		GJ-HC01A	T7-HC01-01	30*30*4mm鍍鋅角鋼	熱浸鋅	1	0	1	件	2.649	2.649	
184		GJ-HC01A	T7-HC01-02	30*30*4mm鍍鋅角鋼	熱浸鋅	1	0	1	件	2.649	2.649	
185		GJ-HC02	T2-HC02-01	30*30*4mm鍍鋅角鋼	熱浸鋅	1	0	1	件	1.454	1.454	
186		GJ-HC02	T2-HC02-02	30*30*4mm鍍鋅角鋼	熱浸鋅	2	0	2	件	2.788	5.575	
187		GJ-HC02	T2-HC02-03	30*30*4mm鍍鋅角鋼	熱浸鋅	2	0	2	件	2.476	4.952	
188		GJ-HC02	T3-HC02-01	30*30*4mm鍍鋅角鋼	熱浸鋅	3	0	3	件	6.060	18.180	
189		GJ-HC02	T3-HC02-02	30*30*4mm鍍鋅角鋼	熱浸鋅	2	0	2	件	2.476	4.952	
190		GJ-HC02	T5-HC02-01	30*30*4mm鍍鋅角鋼	熱浸鋅	2	0	2	件	6.060	12.120	
191		GJ-HC02	T5-HC02-02	30*30*4mm鍍鋅角鋼	熱浸鋅	1	0	1	件	2.562	2.562	
192		GJ-HC02	T5-HC02-03	30*30*4mm鍍鋅角鋼	熱浸鋅	1	0	1	件	9.488	9.488	
193		GJ-HC02	T6-HC02-01	30*30*4mm鍍鋅角鋼	熱浸鋅	1	0	1	件	2.216	2.216	

(5)

美特鋁質有限公司 MDI Aluminium Fabricator Ltd.		工程號:	J853	計算:	CJM	日期:	2023.03.18	送呈:				
		地盤名稱:	錦上路/延平道	核對:		日期:		副本:				
BM編號:		項目類別:	T1/T2/T3/T5/T6/T7攔河;BAL地盤用鋼件			修改:		總重量(kg):	6795.5			
序號	修改標示	配件圖號	物料編號	配件名稱	顏色	實用	後備	總數	單位 件	單件重量	總重量	備註
										KG		
194		GJ-HC02	T6-HC02-02	30*30*4mm鍍鋅角鋼	熱浸鋅	1	0	1	件	9.488	9.488	
195		GJ-HC02	T6-HC02-03	30*30*4mm鍍鋅角鋼	熱浸鋅	2	0	2	件	2.874	5.748	
196		GJ-HC02	T6-HC02-04	30*30*4mm鍍鋅角鋼	熱浸鋅	2	0	2	件	2.788	5.575	
197		GJ-HC02A	T7-HC02-01	30*30*4mm鍍鋅角鋼	熱浸鋅	1	0	1	件	6.501	6.501	
198		GJ-HC02A	T7-HC02-02	30*30*4mm鍍鋅角鋼	熱浸鋅	1	0	1	件	6.501	6.501	
199		GJ-HC03	T2-HC03-01	30*30*4mm鍍鋅角鋼	熱浸鋅	1	0	1	件	2.720	2.720	
200		GJ-HC03	T2-HC03-02	30*30*4mm鍍鋅角鋼	熱浸鋅	2	0	2	件	2.303	4.606	
201		GJ-HC03	T2-HC03-03	30*30*4mm鍍鋅角鋼	熱浸鋅	2	0	2	件	1.238	2.476	
202		GJ-HC03	T3-HC03-01	30*30*4mm鍍鋅角鋼	熱浸鋅	1	0	1	件	1.835	1.835	
203		GJ-HC03	T3-HC03-02	30*30*4mm鍍鋅角鋼	熱浸鋅	2	0	2	件	2.152	4.304	
204		GJ-HC03	T3-HC03-03	30*30*4mm鍍鋅角鋼	熱浸鋅	2	0	2	件	1.241	2.483	
205		GJ-HC03	T5-HC03-01	30*30*4mm鍍鋅角鋼	熱浸鋅	1	0	1	件	1.844	1.844	
206		GJ-HC03	T5-HC03-02	30*30*4mm鍍鋅角鋼	熱浸鋅	1	0	1	件	1.255	1.255	
207		GJ-HC03	T5-HC03-03	30*30*4mm鍍鋅角鋼	熱浸鋅	1	0	1	件	1.454	1.454	
208		GJ-HC03	T5-HC03-04	30*30*4mm鍍鋅角鋼	熱浸鋅	1	0	1	件	1.039	1.039	
209		GJ-HC03	T5-HC03-05	30*30*4mm鍍鋅角鋼	熱浸鋅	1	0	1	件	1.498	1.498	
210		GJ-HC03	T6-HC03-01	30*30*4mm鍍鋅角鋼	熱浸鋅	1	0	1	件	1.264	1.264	
211		GJ-HC03A	T6-HC03-02	30*30*4mm鍍鋅角鋼	熱浸鋅	1	0	1	件	1.454	1.454	
212		GJ-HC03A	T6-HC03-03	30*30*4mm鍍鋅角鋼	熱浸鋅	2	0	2	件	1.350	2.701	
213		GJ-HC03A	T6-HC03-04	30*30*4mm鍍鋅角鋼	熱浸鋅	2	0	2	件	1.420	2.839	
214		GJ-HC03A	T7-HC03-01	30*30*4mm鍍鋅角鋼	熱浸鋅	1	0	1	件	2.649	2.649	
215		GJ-HC03A	T7-HC03-02	30*30*4mm鍍鋅角鋼	熱浸鋅	1	0	1	件	2.649	2.649	
216		GJ-HC04	T5-HC04-01	30*30*4mm鍍鋅角鋼	熱浸鋅	1	0	1	件	1.454	1.454	
217		GJ-HC05	T5-HC05-01	30*30*4mm鍍鋅角鋼	熱浸鋅	1	0	1	件	2.502	2.502	
218		GJ-HD01	T2-HD01-01	75*50*5mm鍍鋅角鋼	熱浸鋅	1	0	1	件	0.876	0.876	
219		GJ-HD01	T2-HD01-02	75*50*5mm鍍鋅角鋼	熱浸鋅	2	0	2	件	2.267	4.533	
220		GJ-HD01	T2-HD01-03	75*50*5mm鍍鋅角鋼	熱浸鋅	2	0	2	件	1.070	2.140	
221		GJ-HD01	T3-HD01-01	75*50*5mm鍍鋅角鋼	熱浸鋅	1	0	1	件	1.741	1.741	
222		GJ-HD01	T3-HD01-02	75*50*5mm鍍鋅角鋼	熱浸鋅	2	0	2	件	2.097	4.195	
223		GJ-HD01	T3-HD01-03	75*50*5mm鍍鋅角鋼	熱浸鋅	2	0	2	件	1.074	2.148	
224		GJ-HD01	T5-HD01-01	75*50*5mm鍍鋅角鋼	熱浸鋅	1	0	1	件	1.751	1.751	
225		GJ-HD01	T5-HD01-02	75*50*5mm鍍鋅角鋼	熱浸鋅	1	0	1	件	1.090	1.090	
226		GJ-HD01	T5-HD01-03	75*50*5mm鍍鋅角鋼	熱浸鋅	1	0	1	件	1.313	1.313	
227		GJ-HD01	T5-HD01-04	75*50*5mm鍍鋅角鋼	熱浸鋅	1	0	1	件	0.876	0.876	
228		GJ-HD01	T5-HD01-05	75*50*5mm鍍鋅角鋼	熱浸鋅	1	0	1	件	1.362	1.362	
229		GJ-HD01	T6-HD01-01	75*50*5mm鍍鋅角鋼	熱浸鋅	1	0	1	件	1.099	1.099	
230		GJ-HD01	T6-HD01-02	75*50*5mm鍍鋅角鋼	熱浸鋅	1	0	1	件	1.313	1.313	
231		GJ-HD01A	T6-HD01-03	75*50*5mm鍍鋅角鋼	熱浸鋅	2	0	2	件	1.197	2.393	
232		GJ-HD01A	T6-HD01-04	75*50*5mm鍍鋅角鋼	熱浸鋅	2	0	2	件	1.274	2.549	
233		GJ-HD01A	T7-HD01-01	75*50*5mm鍍鋅角鋼	熱浸鋅	1	0	1	件	2.656	2.656	
234		GJ-HD01A	T7-HD01-02	75*50*5mm鍍鋅角鋼	熱浸鋅	1	0	1	件	2.656	2.656	
235		GJ-HD02	T2-HD02-01	75*50*5mm鍍鋅角鋼	熱浸鋅	1	0	1	件	1.313	1.313	
236		GJ-HD02	T2-HD02-02	75*50*5mm鍍鋅角鋼	熱浸鋅	2	0	2	件	2.490	4.981	
237		GJ-HD02	T2-HD02-03	75*50*5mm鍍鋅角鋼	熱浸鋅	2	0	2	件	2.140	4.280	
238		GJ-HD02	T3-HD02-01	75*50*5mm鍍鋅角鋼	熱浸鋅	3	0	3	件	6.168	18.503	
239		GJ-HD02	T3-HD02-02	75*50*5mm鍍鋅角鋼	熱浸鋅	2	0	2	件	2.140	4.280	

 美特鋁質有限公司 MIDI Aluminium Fabricator Ltd.		工程號:	J853	計算:	CJM	日期:	2023.03.18	送呈:				
		地盤名稱:	錦上路/延平道	核對:		日期:		副本:				
BM編號:		項目類別:	T1/T2/T3/T5/T6/T7攔河;BAL地盤用鋼件			修改:		總重量(kg):	6795.5			
序號	修改標示	配件圖號	物料編號	配件名稱	顏色	實用	後備	總數	單位 件	單件重量 KG	總重量	備註
240		GJ-HD02	T5-HD02-01	75*50*5mm鍍鋅角鋼	熱浸鋅	2	0	2	件	6.168	12.335	
241		GJ-HD02	T5-HD02-02	75*50*5mm鍍鋅角鋼	熱浸鋅	1	0	1	件	2.237	2.237	
242		GJ-HD02	T5-HD02-03	75*50*5mm鍍鋅角鋼	熱浸鋅	1	0	1	件	10.020	10.020	
243		GJ-HD02	T6-HD02-01	75*50*5mm鍍鋅角鋼	熱浸鋅	1	0	1	件	1.848	1.848	
244		GJ-HD02	T6-HD02-02	75*50*5mm鍍鋅角鋼	熱浸鋅	1	0	1	件	10.020	10.020	
245		GJ-HD02	T6-HD02-03	75*50*5mm鍍鋅角鋼	熱浸鋅	2	0	2	件	2.588	5.175	
246		GJ-HD02	T6-HD02-04	75*50*5mm鍍鋅角鋼	熱浸鋅	2	0	2	件	2.490	4.981	
247		GJ-HD02A	T7-HD02-01	75*50*5mm鍍鋅角鋼	熱浸鋅	1	0	1	件	6.664	6.664	
248		GJ-HD02A	T7-HD02-02	75*50*5mm鍍鋅角鋼	熱浸鋅	1	0	1	件	6.664	6.664	
249		GJ-HD03	T2-HD03-01	75*50*5mm鍍鋅角鋼	熱浸鋅	1	0	1	件	2.415	2.415	
250		GJ-HD03	T2-HD03-02	75*50*5mm鍍鋅角鋼	熱浸鋅	2	0	2	件	2.267	4.533	
251		GJ-HD03	T2-HD03-03	75*50*5mm鍍鋅角鋼	熱浸鋅	2	0	2	件	1.070	2.140	
252		GJ-HD03	T3-HD03-01	75*50*5mm鍍鋅角鋼	熱浸鋅	1	0	1	件	1.741	1.741	
253		GJ-HD03	T3-HD03-02	75*50*5mm鍍鋅角鋼	熱浸鋅	2	0	2	件	2.097	4.195	
254		GJ-HD03	T3-HD03-03	75*50*5mm鍍鋅角鋼	熱浸鋅	2	0	2	件	1.074	2.148	
255		GJ-HD03	T5-HD03-01	75*50*5mm鍍鋅角鋼	熱浸鋅	1	0	1	件	1.751	1.751	
256		GJ-HD03	T5-HD03-02	75*50*5mm鍍鋅角鋼	熱浸鋅	1	0	1	件	1.090	1.090	
257		GJ-HD03	T5-HD03-03	75*50*5mm鍍鋅角鋼	熱浸鋅	1	0	1	件	1.313	1.313	
258		GJ-HD03	T5-HD03-04	75*50*5mm鍍鋅角鋼	熱浸鋅	1	0	1	件	1.362	1.362	
259		GJ-HD03	T6-HD03-01	75*50*5mm鍍鋅角鋼	熱浸鋅	1	0	1	件	1.099	1.099	
260		GJ-HD03	T6-HD03-02	75*50*5mm鍍鋅角鋼	熱浸鋅	1	0	1	件	1.313	1.313	
261		GJ-HD03	T6-HD03-03	75*50*5mm鍍鋅角鋼	熱浸鋅	2	0	2	件	1.197	2.393	
262		GJ-HD03A	T6-HD03-04	75*50*5mm鍍鋅角鋼	熱浸鋅	2	0	2	件	1.274	2.549	
263		GJ-HD03A	T7-HD03-01	75*50*5mm鍍鋅角鋼	熱浸鋅	1	0	1	件	2.656	2.656	
264		GJ-HD03A	T7-HD03-02	75*50*5mm鍍鋅角鋼	熱浸鋅	1	0	1	件	2.656	2.656	
265		GJ-HD04	T5-HD04-01	75*50*5mm鍍鋅角鋼	熱浸鋅	1	0	1	件	1.313	1.313	
266		GJ-HD05	T5-HD05-01	75*50*5mm鍍鋅角鋼	熱浸鋅	1	0	1	件	2.833	2.833	
267		GJ-HE01	T2-HE01-01	30*30*4mm鍍鋅角鋼	熱浸鋅	1	0	1	件	0.700	0.700	
268		GJ-HE01	T2-HE01-02	30*30*4mm鍍鋅角鋼	熱浸鋅	2	0	2	件	3.175	6.351	
269		GJ-HE01	T2-HE01-03	30*30*4mm鍍鋅角鋼	熱浸鋅	2	0	2	件	2.111	4.221	
270		GJ-HE01	T3-HE01-01	30*30*4mm鍍鋅角鋼	熱浸鋅	1	0	1	件	2.708	2.708	
271		GJ-HE01	T3-HE01-02	30*30*4mm鍍鋅角鋼	熱浸鋅	2	0	2	件	3.025	6.049	
272		GJ-HE01	T3-HE01-03	30*30*4mm鍍鋅角鋼	熱浸鋅	2	0	2	件	2.114	4.228	
273		GJ-HE01	T5-HE01-01	30*30*4mm鍍鋅角鋼	熱浸鋅	1	0	1	件	2.717	2.717	
274		GJ-HE01	T5-HE01-02	30*30*4mm鍍鋅角鋼	熱浸鋅	1	0	1	件	2.138	2.138	
275		GJ-HE01	T5-HE01-03	30*30*4mm鍍鋅角鋼	熱浸鋅	1	0	1	件	2.327	2.327	
276		GJ-HE01	T5-HE01-04	30*30*4mm鍍鋅角鋼	熱浸鋅	1	0	1	件	1.937	1.937	
277		GJ-HE01	T5-HE01-05	30*30*4mm鍍鋅角鋼	熱浸鋅	1	0	1	件	2.370	2.370	
278		GJ-HE01	T6-HE01-01	30*30*4mm鍍鋅角鋼	熱浸鋅	1	0	1	件	2.137	2.137	
279		GJ-HE01A	T6-HE01-02	30*30*4mm鍍鋅角鋼	熱浸鋅	1	0	1	件	2.327	2.327	
280		GJ-HE01A	T6-HE01-03	30*30*4mm鍍鋅角鋼	熱浸鋅	2	0	2	件	2.223	4.446	
281		GJ-HE01A	T6-HE01-04	30*30*4mm鍍鋅角鋼	熱浸鋅	2	0	2	件	2.292	4.585	
282		GJ-HE01A	T7-HE01-01	30*30*4mm鍍鋅角鋼	熱浸鋅	1	0	1	件	3.522	3.522	
283		GJ-HE01A	T7-HE01-02	30*30*4mm鍍鋅角鋼	熱浸鋅	1	0	1	件	3.522	3.522	
284		GJ-HE02	T2-HE02-01	30*30*4mm鍍鋅角鋼	熱浸鋅	1	0	1	件	2.327	2.327	
285		GJ-HE02	T2-HE02-02	30*30*4mm鍍鋅角鋼	熱浸鋅	2	0	2	件	2.801	5.603	

 <b>美特鋁質有限公司</b> MIDI Aluminium Fabricator Ltd.		<b>工程號:</b> J853	<b>計算:</b> CJM	<b>日期:</b> 2023.03.18	<b>送呈:</b>							
		<b>地盤名稱:</b> 錦上路/延平道	<b>核對:</b>	<b>日期:</b>	<b>副本:</b>							
<b>BM編號:</b>	<b>項目類別:</b> T1/T2/T3/T5/T6/T7攔河;BAL地盤用鋼件			<b>修改:</b>	<b>總重量(kg):</b> 6795.5							
序號	修改標示	配件圖號	物料編號	配件名稱	顏色	實用	後備	總數	單位 件	單件重量	總重量	備註
										KG		
286		GJ-HE02	T2-HE02-03	30*30*4mm鍍鋅角鋼	熱浸鋅	2	0	2	件	2.490	4.979	
287		GJ-HE02	T3-HE02-01	30*30*4mm鍍鋅角鋼	熱浸鋅	3	0	3	件	6.074	18.221	
288		GJ-HE02	T3-HE02-02	30*30*4mm鍍鋅角鋼	熱浸鋅	2	0	2	件	2.490	4.979	
289		GJ-HE02	T5-HE02-01	30*30*4mm鍍鋅角鋼	熱浸鋅	2	0	2	件	6.074	12.147	
290		GJ-HE02	T5-HE02-02	30*30*4mm鍍鋅角鋼	熱浸鋅	1	0	1	件	2.576	2.576	
291		GJ-HE02	T5-HE02-03	30*30*4mm鍍鋅角鋼	熱浸鋅	1	0	1	件	9.502	9.502	
292		GJ-HE02	T6-HE02-01	30*30*4mm鍍鋅角鋼	熱浸鋅	1	0	1	件	2.230	2.230	
293		GJ-HE02	T6-HE02-02	30*30*4mm鍍鋅角鋼	熱浸鋅	1	0	1	件	9.502	9.502	
294		GJ-HE02	T6-HE02-03	30*30*4mm鍍鋅角鋼	熱浸鋅	2	0	2	件	2.888	5.776	
295		GJ-HE02	T6-HE02-04	30*30*4mm鍍鋅角鋼	熱浸鋅	2	0	2	件	2.801	5.603	
296		GJ-HE02A	T7-HE02-01	30*30*4mm鍍鋅角鋼	熱浸鋅	1	0	1	件	6.515	6.515	
297		GJ-HE02A	T7-HE02-02	30*30*4mm鍍鋅角鋼	熱浸鋅	1	0	1	件	6.515	6.515	
298		GJ-HE03	T2-HE03-01	30*30*4mm鍍鋅角鋼	熱浸鋅	1	0	1	件	2.734	2.734	
299		GJ-HE03	T2-HE03-02	30*30*4mm鍍鋅角鋼	熱浸鋅	2	0	2	件	3.175	6.351	
300		GJ-HE03	T2-HE03-03	30*30*4mm鍍鋅角鋼	熱浸鋅	2	0	2	件	2.111	4.221	
301		GJ-HE03	T3-HE03-01	30*30*4mm鍍鋅角鋼	熱浸鋅	1	0	1	件	2.708	2.708	
302		GJ-HE03	T3-HE03-02	30*30*4mm鍍鋅角鋼	熱浸鋅	2	0	2	件	3.025	6.049	
303		GJ-HE03	T3-HE03-03	30*30*4mm鍍鋅角鋼	熱浸鋅	2	0	2	件	2.114	4.228	
304		GJ-HE03	T5-HE03-01	30*30*4mm鍍鋅角鋼	熱浸鋅	1	0	1	件	2.717	2.717	
305		GJ-HE03	T5-HE03-02	30*30*4mm鍍鋅角鋼	熱浸鋅	1	0	1	件	2.138	2.138	
306		GJ-HE03	T5-HE03-03	30*30*4mm鍍鋅角鋼	熱浸鋅	1	0	1	件	2.327	2.327	
307		GJ-HE03	T5-HE03-04	30*30*4mm鍍鋅角鋼	熱浸鋅	1	0	1	件	1.911	1.911	
308		GJ-HE03	T5-HE03-05	30*30*4mm鍍鋅角鋼	熱浸鋅	1	0	1	件	2.370	2.370	
309		GJ-HE03	T6-HE03-01	30*30*4mm鍍鋅角鋼	熱浸鋅	1	0	1	件	2.137	2.137	
310		GJ-HE03A	T6-HE03-02	30*30*4mm鍍鋅角鋼	熱浸鋅	1	0	1	件	2.327	2.327	
311		GJ-HE03A	T6-HE03-03	30*30*4mm鍍鋅角鋼	熱浸鋅	2	0	2	件	2.223	4.446	
312		GJ-HE03A	T6-HE03-04	30*30*4mm鍍鋅角鋼	熱浸鋅	2	0	2	件	2.292	4.585	
313		GJ-HE03A	T7-HE03-01	30*30*4mm鍍鋅角鋼	熱浸鋅	1	0	1	件	3.522	3.522	
314		GJ-HE03A	T7-HE03-02	30*30*4mm鍍鋅角鋼	熱浸鋅	1	0	1	件	3.522	3.522	
315		GJ-HE04	T5-HE04-01	30*30*4mm鍍鋅角鋼	熱浸鋅	1	0	1	件	2.327	2.327	
316		GJ-HE05	T5-HE05-01	30*30*4mm鍍鋅角鋼	熱浸鋅	1	0	1	件	2.507	2.507	
317		GJ-HF01	T2-HF01-01	125*50*8mm鍍鋅角鋼	熱浸鋅	1	0	1	件	0.881	0.881	
318		GJ-HF01	T2-HF01-02	125*50*8mm鍍鋅角鋼	熱浸鋅	2	0	2	件	19.496	38.991	
319		GJ-HF01	T2-HF01-03	125*50*8mm鍍鋅角鋼	熱浸鋅	2	0	2	件	12.979	25.959	
320		GJ-HF01	T3-HF01-01	125*50*8mm鍍鋅角鋼	熱浸鋅	1	0	1	件	16.635	16.635	
321		GJ-HF01	T3-HF01-02	125*50*8mm鍍鋅角鋼	熱浸鋅	2	0	2	件	18.574	37.148	
322		GJ-HF01	T3-HF01-03	125*50*8mm鍍鋅角鋼	熱浸鋅	2	0	2	件	13.001	26.001	
323		GJ-HF01	T5-HF01-01	125*50*8mm鍍鋅角鋼	熱浸鋅	1	0	1	件	16.688	16.688	
324		GJ-HF01	T5-HF01-02	125*50*8mm鍍鋅角鋼	熱浸鋅	1	0	1	件	13.085	13.085	
325		GJ-HF01	T5-HF01-03	125*50*8mm鍍鋅角鋼	熱浸鋅	1	0	1	件	14.304	14.304	
326		GJ-HF01	T5-HF01-04	125*50*8mm鍍鋅角鋼	熱浸鋅	1	0	1	件	11.920	11.920	
327		GJ-HF01	T5-HF01-05	125*50*8mm鍍鋅角鋼	熱浸鋅	1	0	1	件	14.569	14.569	
328		GJ-HF01	T6-HF01-01	125*50*8mm鍍鋅角鋼	熱浸鋅	1	0	1	件	13.138	13.138	
329		GJ-HF01	T6-HF01-02	125*50*8mm鍍鋅角鋼	熱浸鋅	1	0	1	件	14.304	14.304	
330		GJ-HF01A	T6-HF01-03	125*50*8mm鍍鋅角鋼	熱浸鋅	2	0	2	件	13.668	27.336	
331		GJ-HF01A	T6-HF01-04	125*50*8mm鍍鋅角鋼	熱浸鋅	2	0	2	件	14.092	28.184	

(8)

BM編號:		工程號:		計算:		日期:		送呈:				
		J853		CJM		2023.03.18						
地盤名稱:		核對:		日期:		副本:						
		錦上路/延平道										
項目類別:		修改:		總重量(kg):								
		T1/T2/T3/T5/T6/T7攔河;BAL地盤用鋼件				6795.5						
序號	修改標示	配件圖號	物料編號	配件名稱	顏色	實用	後備	總數	單位	單件重量	總重量	備註
										KG		
332		GJ-HF01A	T7-HF01-01	125*50*8mm鍍鋅角鋼	熱浸鋅	1	0	1	件	21.615	21.615	
333		GJ-HF01A	T7-HF01-02	125*50*8mm鍍鋅角鋼	熱浸鋅	1	0	1	件	21.615	21.615	
334		GJ-HF02	T2-HF02-01	125*50*8mm鍍鋅角鋼	熱浸鋅	1	0	1	件	14.304	14.304	
335		GJ-HF02	T2-HF02-02	125*50*8mm鍍鋅角鋼	熱浸鋅	2	0	2	件	17.271	34.541	
336		GJ-HF02	T2-HF02-03	125*50*8mm鍍鋅角鋼	熱浸鋅	2	0	2	件	15.363	30.727	
337		GJ-HF02	T3-HF02-01	125*50*8mm鍍鋅角鋼	熱浸鋅	3	0	3	件	37.296	111.888	
338		GJ-HF02	T3-HF02-02	125*50*8mm鍍鋅角鋼	熱浸鋅	2	0	2	件	15.363	30.727	
339		GJ-HF02	T5-HF02-01	125*50*8mm鍍鋅角鋼	熱浸鋅	2	0	2	件	37.296	74.592	
340		GJ-HF02	T5-HF02-02	125*50*8mm鍍鋅角鋼	熱浸鋅	1	0	1	件	15.893	15.893	
341		GJ-HF02	T5-HF02-03	125*50*8mm鍍鋅角鋼	熱浸鋅	1	0	1	件	58.275	58.275	
342		GJ-HF02	T6-HF02-01	125*50*8mm鍍鋅角鋼	熱浸鋅	1	0	1	件	13.774	13.774	
343		GJ-HF02	T6-HF02-02	125*50*8mm鍍鋅角鋼	熱浸鋅	1	0	1	件	58.275	58.275	
344		GJ-HF02	T6-HF02-03	125*50*8mm鍍鋅角鋼	熱浸鋅	2	0	2	件	17.800	35.601	
345		GJ-HF02	T6-HF02-04	125*50*8mm鍍鋅角鋼	熱浸鋅	2	0	2	件	17.271	34.541	
346		GJ-HF02	T7-HF02-01	125*50*8mm鍍鋅角鋼	熱浸鋅	1	0	1	件	39.998	39.998	
347		GJ-HF02	T7-HF02-02	125*50*8mm鍍鋅角鋼	熱浸鋅	1	0	1	件	39.998	39.998	
348		GJ-HF03	T2-HF03-01	125*50*8mm鍍鋅角鋼	熱浸鋅	1	0	1	件	16.857	16.857	
349		GJ-HF03	T2-HF03-02	125*50*8mm鍍鋅角鋼	熱浸鋅	2	0	2	件	19.496	38.991	
350		GJ-HF03	T2-HF03-03	125*50*8mm鍍鋅角鋼	熱浸鋅	2	0	2	件	12.979	25.959	
351		GJ-HF03	T3-HF03-01	125*50*8mm鍍鋅角鋼	熱浸鋅	1	0	1	件	16.635	16.635	
352		GJ-HF03	T3-HF03-02	125*50*8mm鍍鋅角鋼	熱浸鋅	2	0	2	件	18.574	37.148	
353		GJ-HF03	T3-HF03-03	125*50*8mm鍍鋅角鋼	熱浸鋅	2	0	2	件	13.001	26.001	
354		GJ-HF03	T5-HF03-01	125*50*8mm鍍鋅角鋼	熱浸鋅	1	0	1	件	16.688	16.688	
355		GJ-HF03	T5-HF03-02	125*50*8mm鍍鋅角鋼	熱浸鋅	1	0	1	件	13.085	13.085	
356		GJ-HF03	T5-HF03-03	125*50*8mm鍍鋅角鋼	熱浸鋅	1	0	1	件	14.304	14.304	
357		GJ-HF03	T5-HF03-04	125*50*8mm鍍鋅角鋼	熱浸鋅	1	0	1	件	11.761	11.761	
358		GJ-HF03	T5-HF03-05	125*50*8mm鍍鋅角鋼	熱浸鋅	1	0	1	件	14.569	14.569	
359		GJ-HF03	T6-HF03-01	125*50*8mm鍍鋅角鋼	熱浸鋅	1	0	1	件	13.138	13.138	
360		GJ-HF03	T6-HF03-02	125*50*8mm鍍鋅角鋼	熱浸鋅	1	0	1	件	14.304	14.304	
361		GJ-HF03A	T6-HF03-03	125*50*8mm鍍鋅角鋼	熱浸鋅	2	0	2	件	13.668	27.336	
362		GJ-HF03A	T6-HF03-04	125*50*8mm鍍鋅角鋼	熱浸鋅	2	0	2	件	14.092	28.184	
363		GJ-HF03A	T7-HF03-01	125*50*8mm鍍鋅角鋼	熱浸鋅	1	0	1	件	21.615	21.615	
364		GJ-HF03A	T7-HF03-02	125*50*8mm鍍鋅角鋼	熱浸鋅	1	0	1	件	21.615	21.615	
365		GJ-HF04	T5-HF04-01	125*50*8mm鍍鋅角鋼	熱浸鋅	1	0	1	件	14.304	14.304	
366		GJ-HF05	T5-HF05-01	125*50*8mm鍍鋅角鋼	熱浸鋅	1	0	1	件	15.448	15.448	
367		GJ-MA01	T1-MA01	100*75*6mm鍍鋅角鋼	熱浸鋅	140	0	140	件	5.499	769.866	
368		GJ-MA01	T2-MA01	100*75*6mm鍍鋅角鋼	熱浸鋅	140	0	140	件	0.335	46.864	
369		GJ-MA01	T3-MA01	100*75*6mm鍍鋅角鋼	熱浸鋅	110	0	110	件	0.335	36.821	
370		GJ-MA01	T5-MA01	100*75*6mm鍍鋅角鋼	熱浸鋅	200	0	200	件	0.335	66.948	
371		GJ-MA01	T6-MA01	100*75*6mm鍍鋅角鋼	熱浸鋅	120	0	120	件	0.335	40.169	
372		GJ-MA01	T7-MA02	100*75*6mm鍍鋅角鋼	熱浸鋅	110	0	110	件	0.335	36.821	
373		GJ-MA02	T1-MA02	75*50*8mm鍍鋅角鋼	熱浸鋅	70	0	70	件	0.335	23.432	
374		GJ-MA02	T2-MA02	75*50*8mm鍍鋅角鋼	熱浸鋅	70	0	70	件	0.309	21.632	
375		GJ-MA02	T3-MA02	75*50*8mm鍍鋅角鋼	熱浸鋅	55	0	55	件	0.309	16.996	
376		GJ-MA02	T5-MA02	75*50*8mm鍍鋅角鋼	熱浸鋅	100	0	100	件	0.309	30.902	
377		GJ-MA02	T6-MA02	75*50*8mm鍍鋅角鋼	熱浸鋅	60	0	60	件	0.309	18.541	

9

 美特鋁質有限公司 MIDI Aluminium Fabricator Ltd.		工程號:	J853	計算:	CJM	日期:	2023.03.18	送呈:				
BM編號:		地盤名稱:	錦上路/延平道	核對:		日期:		副本:				
		項目類別:	T1/T2/T3/T5/T6/T7攔河;BAL地盤用鋼件			修改:		總重量(kg):	6795.5			
序號	修改標示	配件圖號	物料編號	配件名稱	顏色	實用	後備	總數	單位 件	單件重量	總重量	備註
										KG		
378		GJ-MA02	T7-MA02	75*50*8mm鍍鋅角鋼	熱浸鋅	55	0	55	件	0.309	16.996	
379		GJ-MA03	T1-MA03	6mm折彎角碼	熱浸鋅	14	0	14	件	0.309	4.326	
380		GJ-MA03	T2-MA03	6mm折彎角碼	熱浸鋅	6	0	6	件	0.345	2.070	
381		GJ-MA03	T5-MA03	6mm折彎角碼	熱浸鋅	10	0	10	件	0.345	3.450	
382		GJ-MA03	T7-MA03	6mm折彎角碼	熱浸鋅	14	0	14	件	0.345	4.830	
383		GJ-MA04	T1-MA04	75*50*8mm鍍鋅角鋼	熱浸鋅	7	0	7	件	0.345	2.415	
384		GJ-MA04	T2-MA04	75*50*8mm鍍鋅角鋼	熱浸鋅	3	0	3	件	1.133	3.399	
385		GJ-MA04	T5-MA04	75*50*8mm鍍鋅角鋼	熱浸鋅	5	0	5	件	1.133	5.665	
386		GJ-MA04	T7-MA04	75*50*8mm鍍鋅角鋼	熱浸鋅	7	0	7	件	1.133	7.932	
387		GJ-MA05	T5-MA05	6mm折彎角碼	熱浸鋅	2	0	2	件	1.133	2.266	
388		GJ-MA06	T5-MA06	75*50*8mm鍍鋅角鋼	熱浸鋅	2	0	2	件	0.345	0.690	
389		GJ-AK01	T2-AK01	50*50*5mm鍍鋅角鋼	熱浸鋅	90	0	90	件	0.633	57.015	
390		GJ-AK01	T3-AK01	50*50*6mm鍍鋅角鋼	熱浸鋅	90	0	90	件	0.374	33.653	
391		GJ-AK01	T5-AK01	50*50*7mm鍍鋅角鋼	熱浸鋅	100	0	100	件	0.374	37.393	
392		GJ-AK01	T6-AK01	50*50*8mm鍍鋅角鋼	熱浸鋅	90	0	90	件	0.374	33.653	
393		GJ-AK01	T7-AK01	50*50*9mm鍍鋅角鋼	熱浸鋅	80	0	80	件	0.374	29.914	
								總計	2835	件	6795.5	

地盘用

**美特铝质 有限公司**  
 MIDI Aluminium Fabricator Ltd.

工程號	J-853	地盘	延平道
-----	-------	----	-----

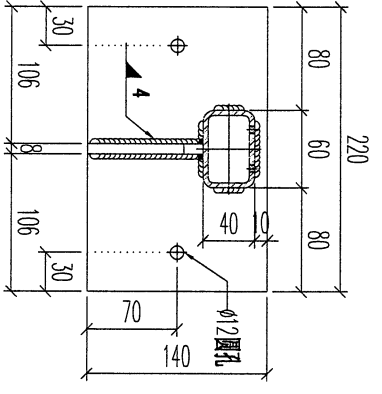
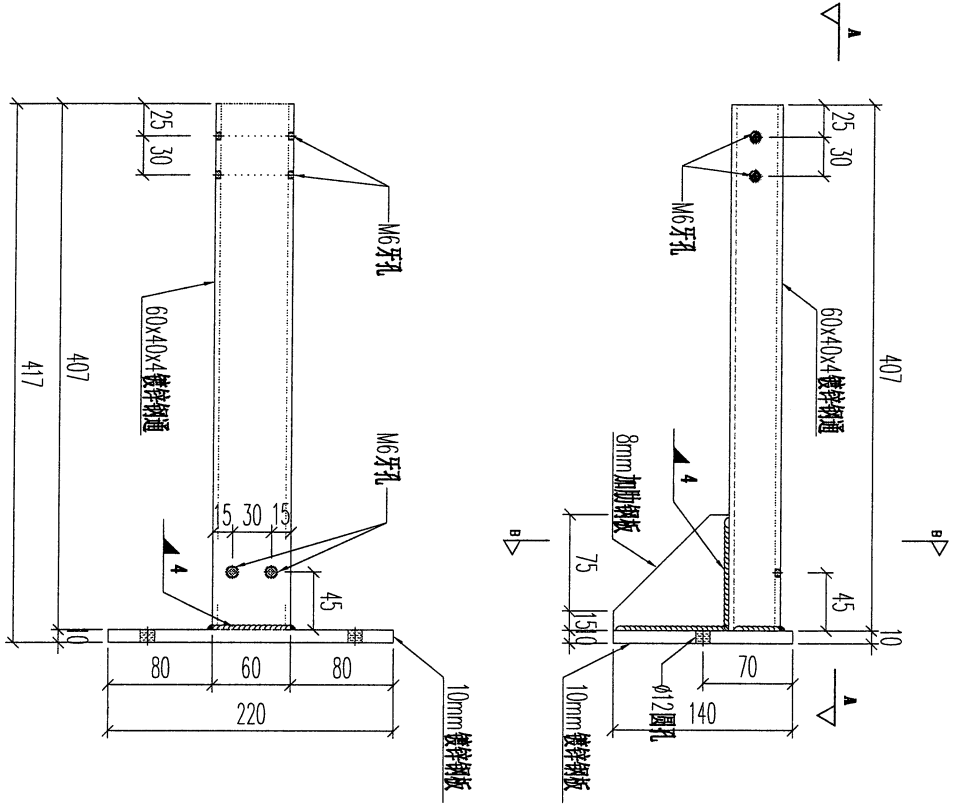

序號	物料編號	數量	使用位置	樓層
01	T1-GJ-A01	60	BAL-3105	T1/(ROOF/F)
02	T2-GJ-A01	54	BAL-3206	T2/(ROOF/F)
03	T3-GJ-A01	49	BAL-3305	T3/(ROOF/F)
04	T5-GJ-A01	95	BAL-3507	T5/(ROOF/F)
05	T6-GJ-A01	55	BAL-3608	T6/(ROOF/F)
06	T7-GJ-A01	50	BAL-3608	T7/(ROOF/F)
		363		

名稱	欄河鋼橫樑	制圖	CJM	2022.01.10	修改		
材料	60x40x4mm 鍍鋅鋼通 (材質: SJ275)	復核	SHUI	2022.01.15	日期		
顏色		批准			圖號	GJ-A01	

11



美特鋁質 有限公司  
MIDI Aluminium Fabricator Ltd.

工程號 J-853 地盤 延平道

地盤用

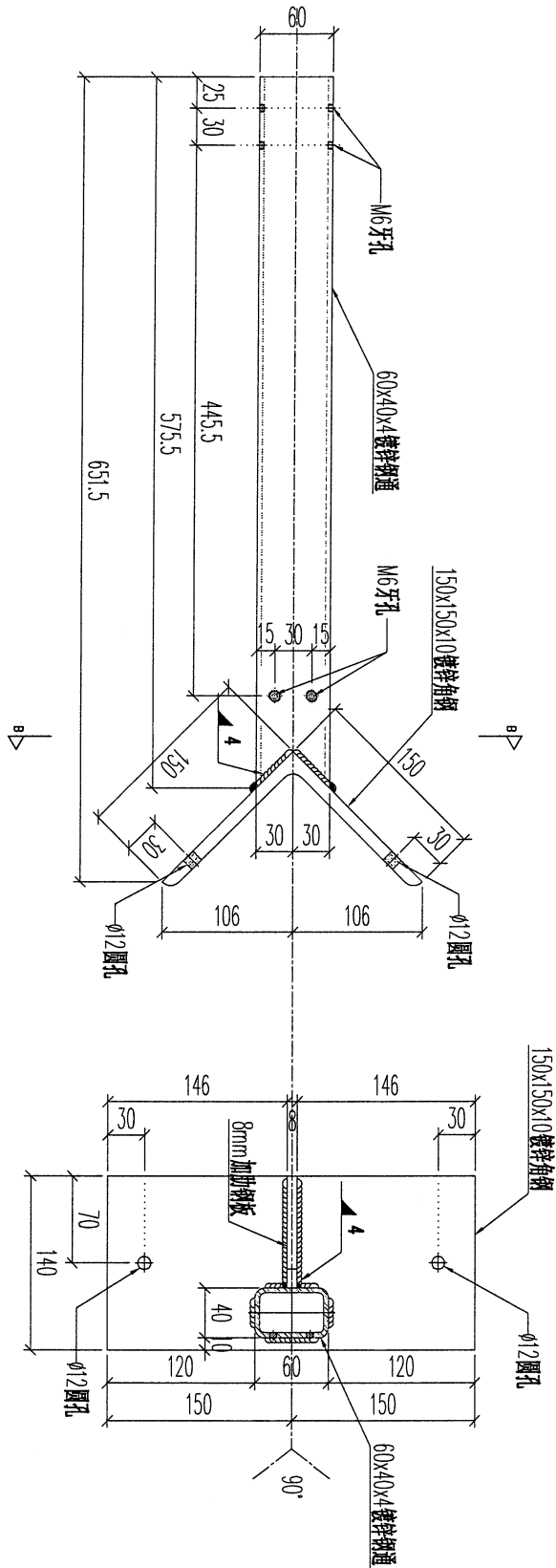

序號	物料編號	數量	使用位置	樓層
01	T1-GJ-Z01	6	BAL-3105	T1/(ROOF/F)
02	T2-GJ-Z01	1	BAL-3206	T2/(ROOF/F)
03	T5-GJ-Z01	4	BAL-3507	T5/(ROOF/F)
04	T7-GJ-Z01	6	BAL-3608	T7/(ROOF/F)
		18		

名稱	欄河鋼橫樑	制圖	CJM	2022.01.10	修改		
材料	60x40x4mm 鍍鋅鋼通 (材質: SJ275)	復核	SHUI	2022.01.15	日期		
顏色		批准			圖號	GJ-Z01	

12



美特鋁質有限公司  
MIDI Aluminium Fabricator Ltd.

工程號

J-853

地盤

延平道

地盤用

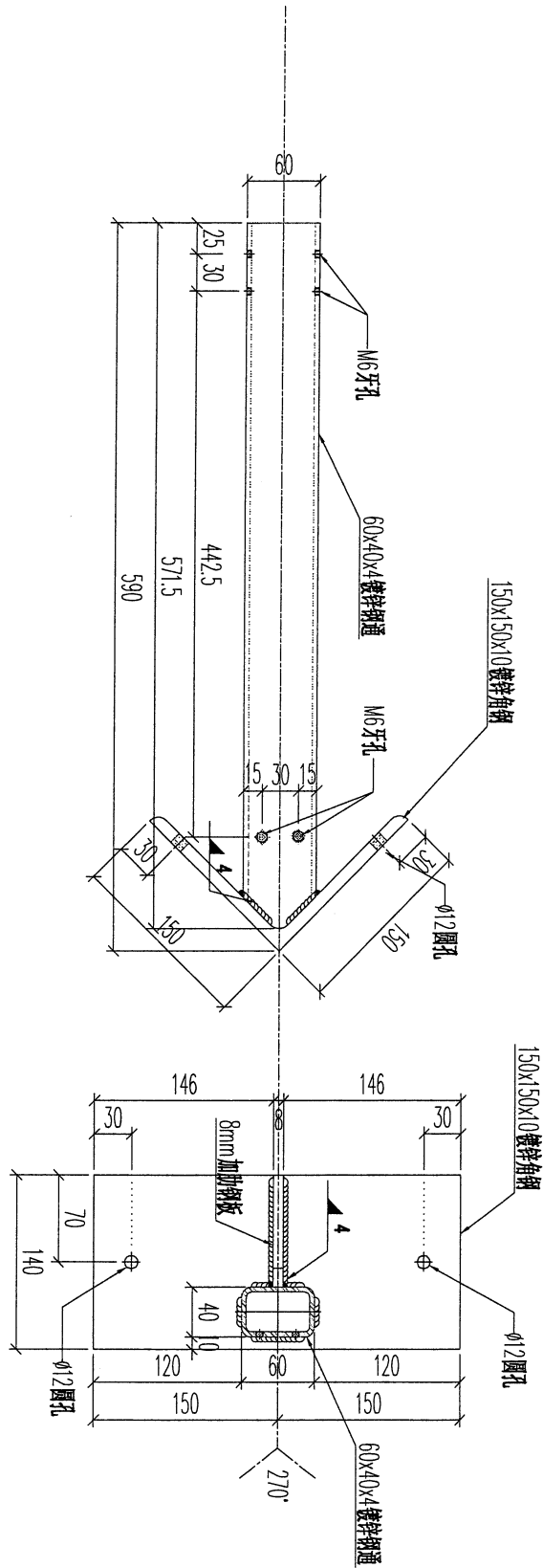

SECTION-B-B

序號	物料編號	數量	使用位置	樓層
01	T5-GJ-Y01	1	BAL-3507	T5/(ROOF/F)
		1		

名稱	欄河鋼橫樑	制圖	CJM	2022.01.10	修改		
材料	60x40x4mm 鍍鋅鋼通 (材質: SJ275)	復核	SHUI	2022.01.15	日期		
顏色		批准			圖號	GJ-Y01	



美特鋁質 有限公司  
MIDI Aluminium Fabricator Ltd.

工程號 J-853 地盤 延平道

地盤用

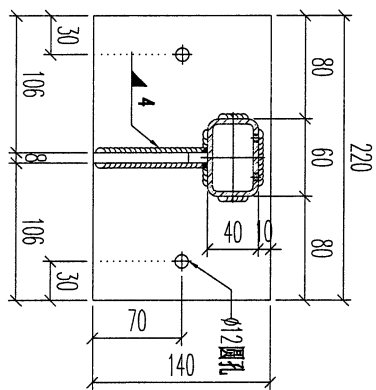
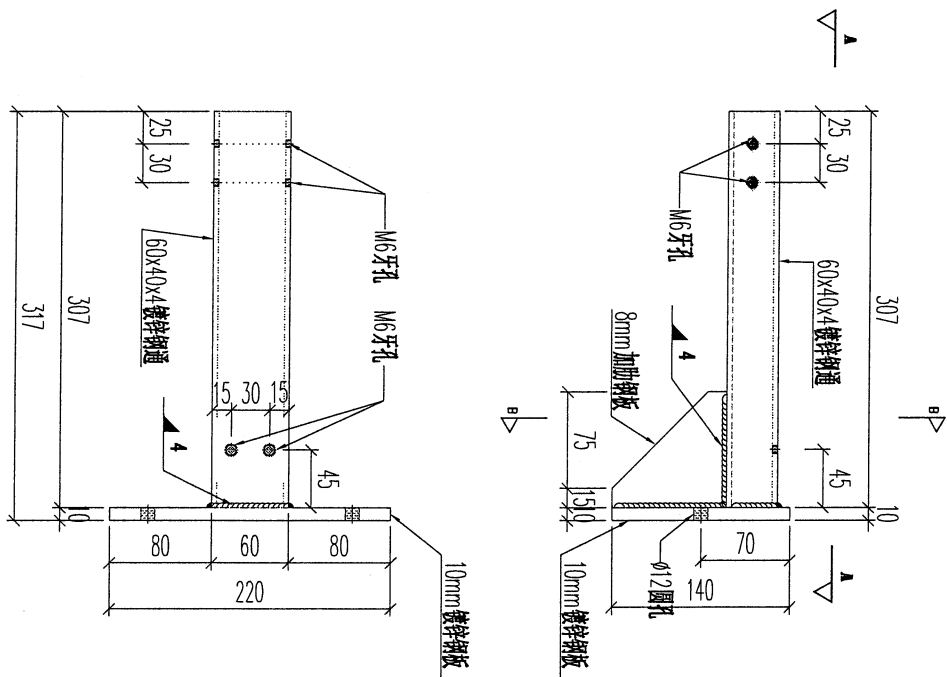

序號	物料編號	數量	使用位置	樓層
01	T1-GJ-A02	4	BAL-3105	T1/(ROOF-F)

名稱	欄河鋼橫樑	制圖	CJM	2022.01.10	修改		
材料	60x40x4mm 鍍鋅鋼通 (材質: SJ275)	復核	SHUI	2022.01.15	日期		
顏色		批准			圖號	GJ-A02	

地盤用

**美特鋁質 有限公司**  
 MIDI Aluminium Fabricator Ltd.  
 工程號 J-853 地盤 延平道

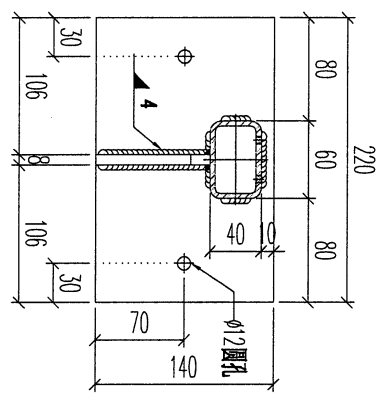
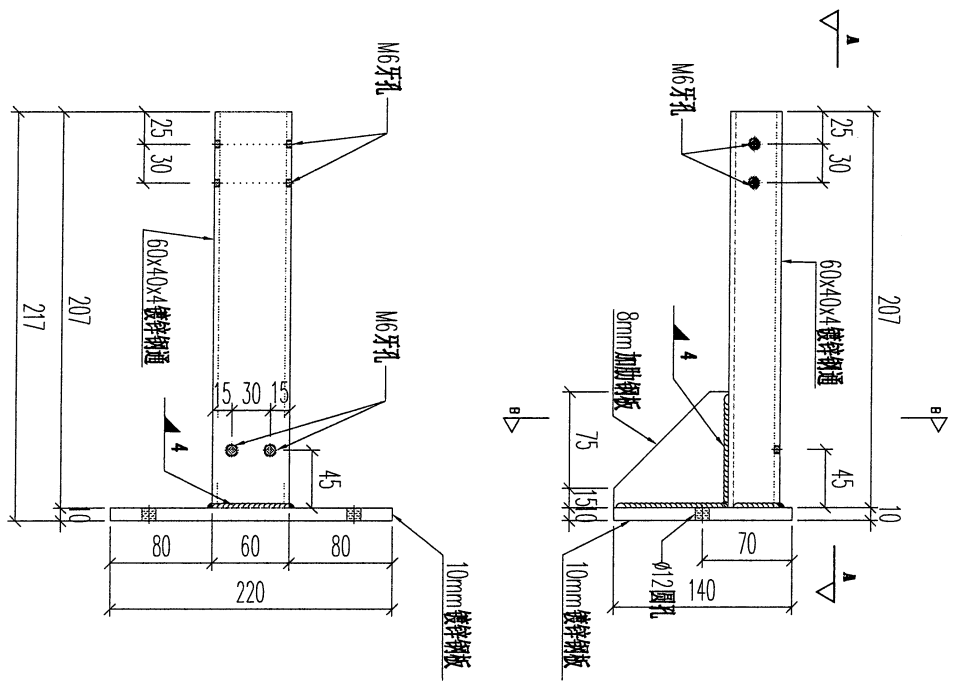

序號	物料編號	數量	使用位置	樓層
01	T2-GJ-A03	11	BAL-3206	T2/(ROOF-F)

名稱	欄河鋼橫樑	制圖	CJM	2022.01.10	修改		
材料	60x40x4mm 鍍鋅鋼通 (材質: SJ275)	復核	SHUI	2022.01.15	日期		
顏色		批准			圖號	GJ-A03	



地盤用

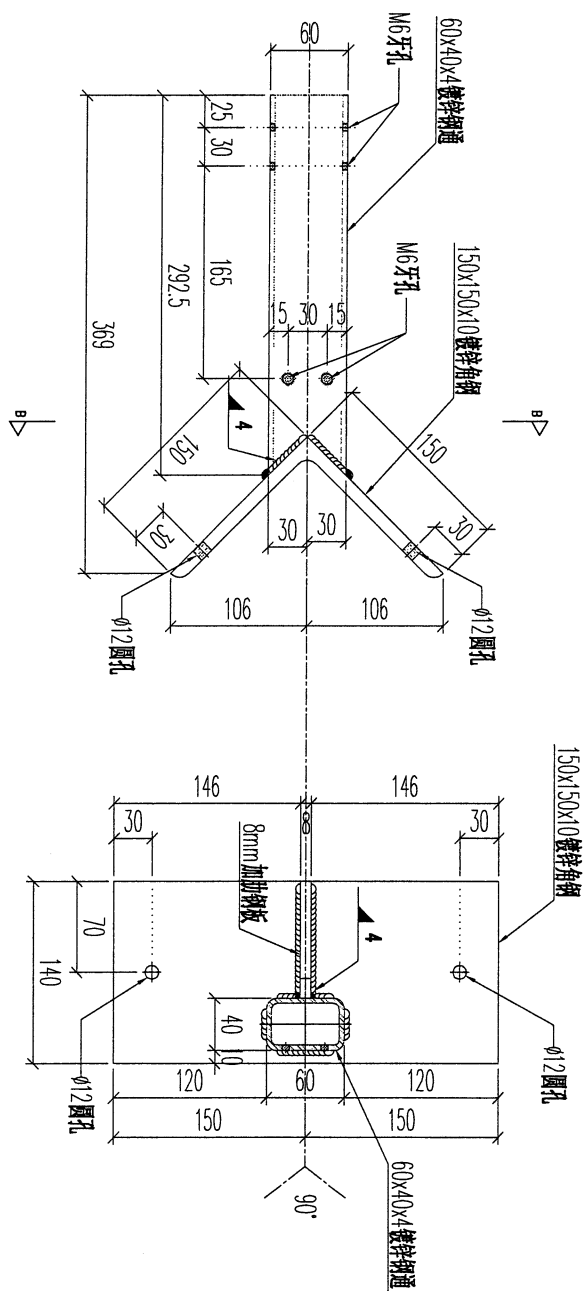

SECTION-B-B

序號	物料編號	數量	使用位置	樓層
01	T2-GJ-Z02	1	BAL-3206	T2/(ROOF/F)

名稱	欄河鋼橫樑	制圖	CJM	2022.01.10	修改		
材料	60x40x4mm 鍍鋅鋼通 (材質: SJ275)	復核	SHUI	2022.01.15	日期		
顏色		批准			圖號	GJ-Z02	



美特鋁質有限公司  
MIDI Aluminium Fabricator Ltd.

工程號

J-853

地盤

延平道

地盘用

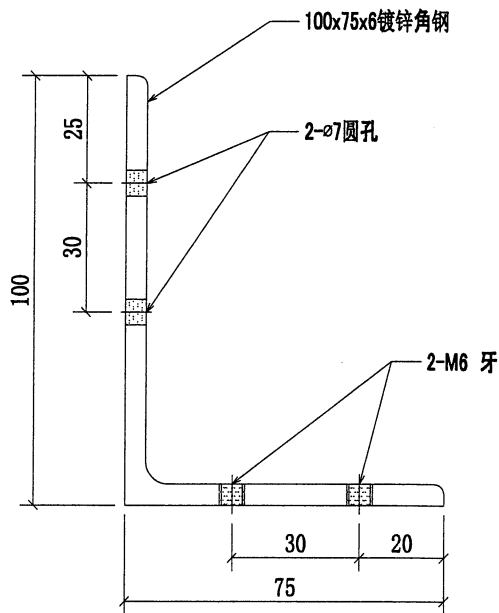
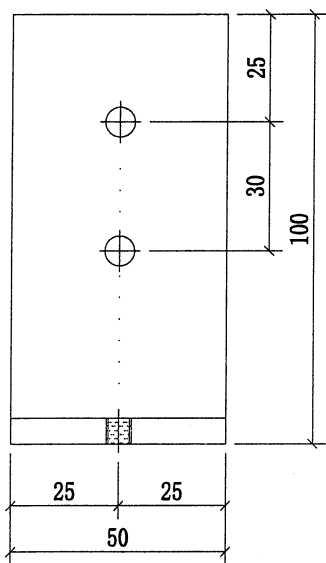
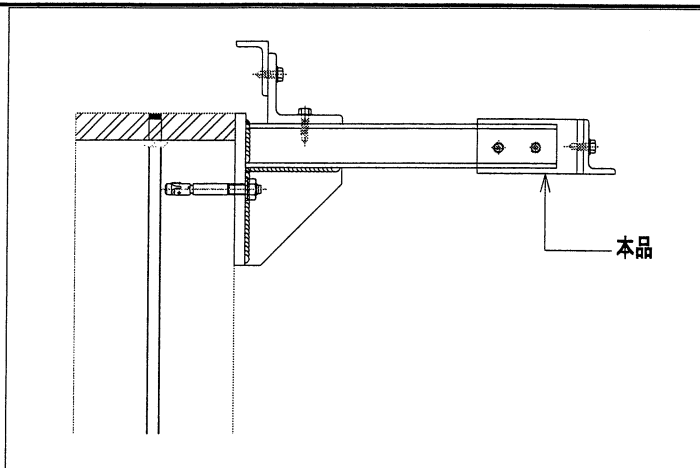

序號	物料編號	數量	使用位置	樓層
01	T1-MA01	140	BAL-3105	T1/(ROOF/F)
02	T2-MA01	140	BAL-3206	T2/(ROOF/F)
03	T3-MA01	110	BAL-3305	T3/(ROOF/F)
04	T5-MA01	200	BAL-3507	T5/(ROOF/F)
05	T6-MA01	120	BAL-3608	T6/(ROOF/F)
06	T7-MA01	110	BAL-3608	T7/(ROOF/F)
		820		

名稱	擱可UP用鍍鋅角碼	制圖	CJM	2022.01.10	修改			
材料	50x50x6mm 鍍鋅角鋼(材質: SJ275)	復核	SHUI	2022.01.15	日期			
顏色		批准			圖號	GJ-MA01		

17



美特鋁質有限公司  
MIDI Aluminium Fabricator Ltd.

工程號 J-853 地盤 延平道

地盤用

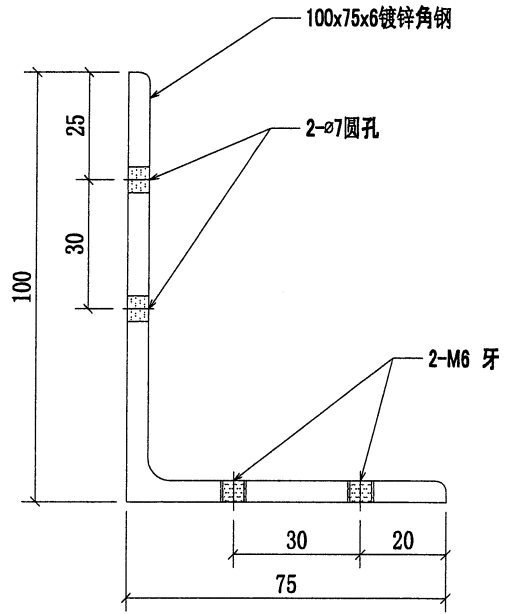
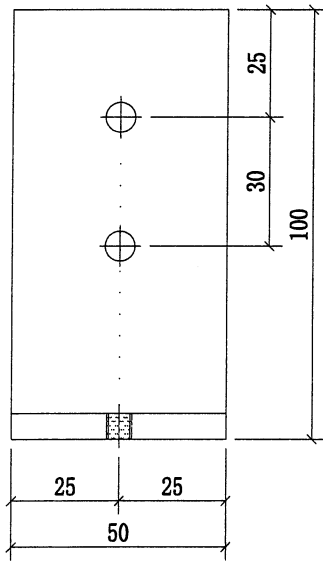
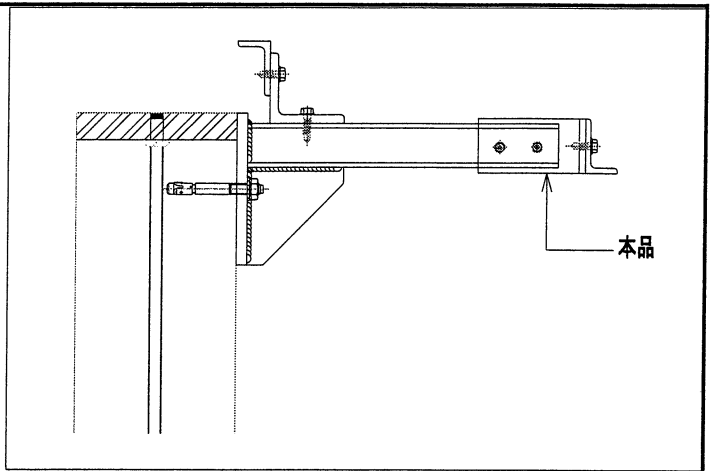

序號	物料編號	數量	使用位置	樓層
01	T1-MA01	140	BAL-3105	T1/(ROOF/F)
02	T2-MA01	140	BAL-3206	T2/(ROOF/F)
03	T3-MA01	110	BAL-3305	T3/(ROOF/F)
04	T5-MA01	200	BAL-3507	T5/(ROOF/F)
05	T6-MA01	120	BAL-3608	T6/(ROOF/F)
06	T7-MA01	110	BAL-3608	T7/(ROOF/F)
		820		

名稱	欄河UP用鍍鋅角碼	制圖	CJM	2022.01.10	修改		
材料	50x50x6mm 鍍鋅角鋼(材質: SJ275)	復核	SHUI	2022.01.15	日期		
顏色		批准			圖號	GJ-MA01	



美特鋁質有限公司  
MIDI Aluminium Fabricator Ltd.

工程號 J-853 地盤 延平道

地盤用

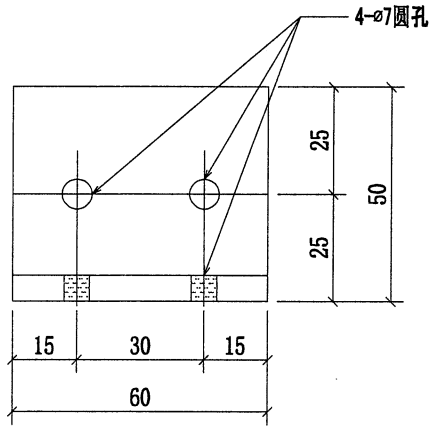
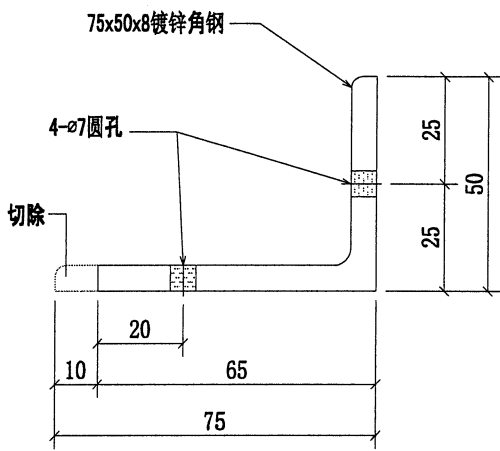
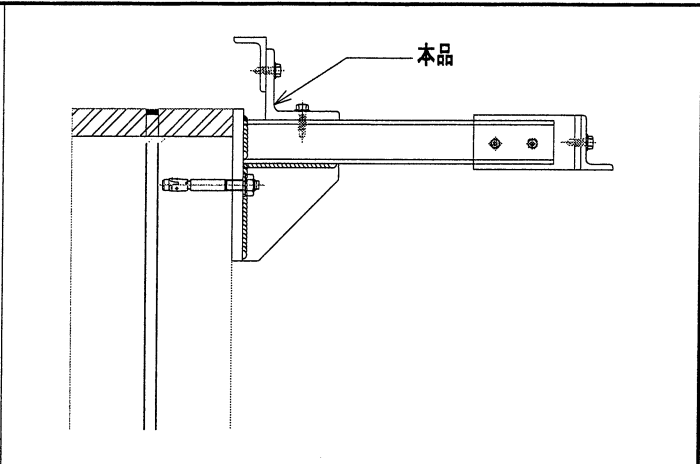

序號	物料編號	數量	使用位置	樓層
01	T1-MA02	70	BAL-3105	T1/(ROOF/F)
02	T2-MA02	70	BAL-3206	T2/(ROOF/F)
03	T3-MA02	55	BAL-3305	T3/(ROOF/F)
04	T5-MA02	100	BAL-3507	T5/(ROOF/F)
05	T6-MA02	60	BAL-3608	T6/(ROOF/F)
06	T7-MA02	55	BAL-3608	T7/(ROOF/F)
		410		

名稱	欄河UP用鍍鋅角碼	制圖	CJM	2022.01.10	修改	A	
材料	50x50x5mm 鍍鋅角鋼 (材質: SJ275)	復核	SHUI	2022.01.15	日期	20220214	
顏色		批准			圖號	GJ-MA02	



美特鋁質 有限公司  
MIDI Aluminium Fabricator Ltd.

工程號 J-853 地盤 延平道

地盤用

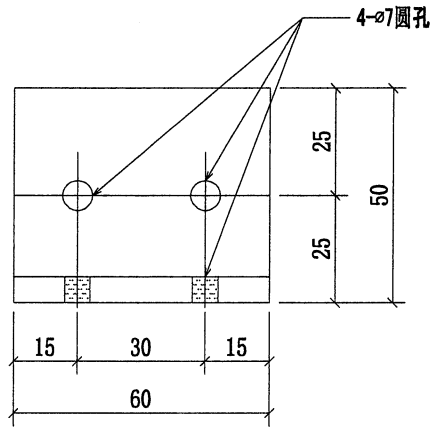
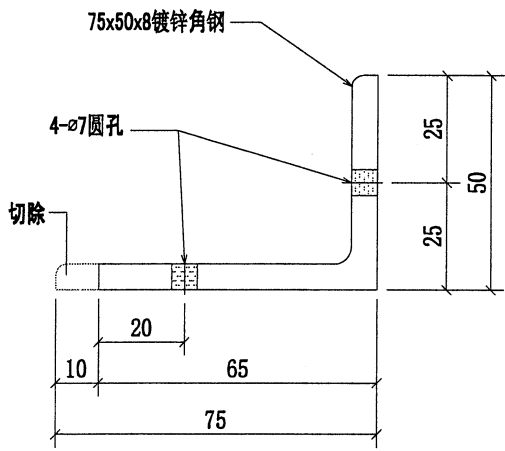
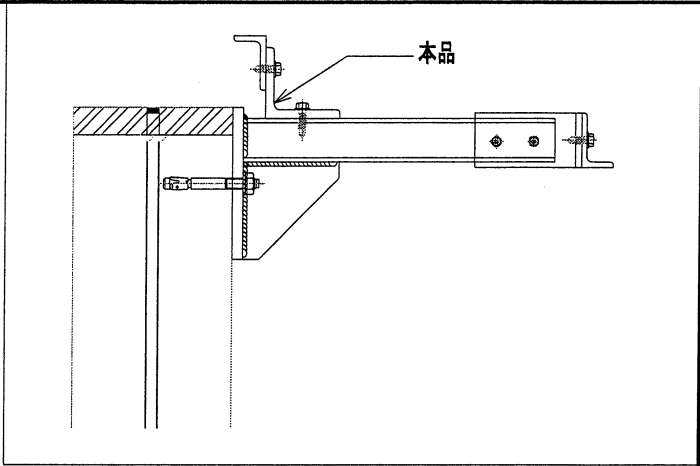

序號	物料編號	數量	使用位置	樓層
01	T1-MA02	70	BAL-3105	T1/(ROOF/F)
02	T2-MA02	70	BAL-3206	T2/(ROOF/F)
03	T3-MA02	55	BAL-3305	T3/(ROOF/F)
04	T5-MA02	100	BAL-3507	T5/(ROOF/F)
05	T6-MA02	60	BAL-3608	T6/(ROOF/F)
06	T7-MA02	55	BAL-3608	T7/(ROOF/F)
		410		

名稱	欄河UP用鍍鋅角碼	制圖	CJM	2022.01.10	修改	A	
材料	50x50x5mm 鍍鋅角鋼(材質: SJ275)	復核	SHUI	2022.01.15	日期	20220214	
顏色		批准			圖號	GJ-MA02	



美特鋁質有限公司  
MIDI Aluminium Fabricator Ltd.

工程號 J-853 地盤 延平道

地盘用

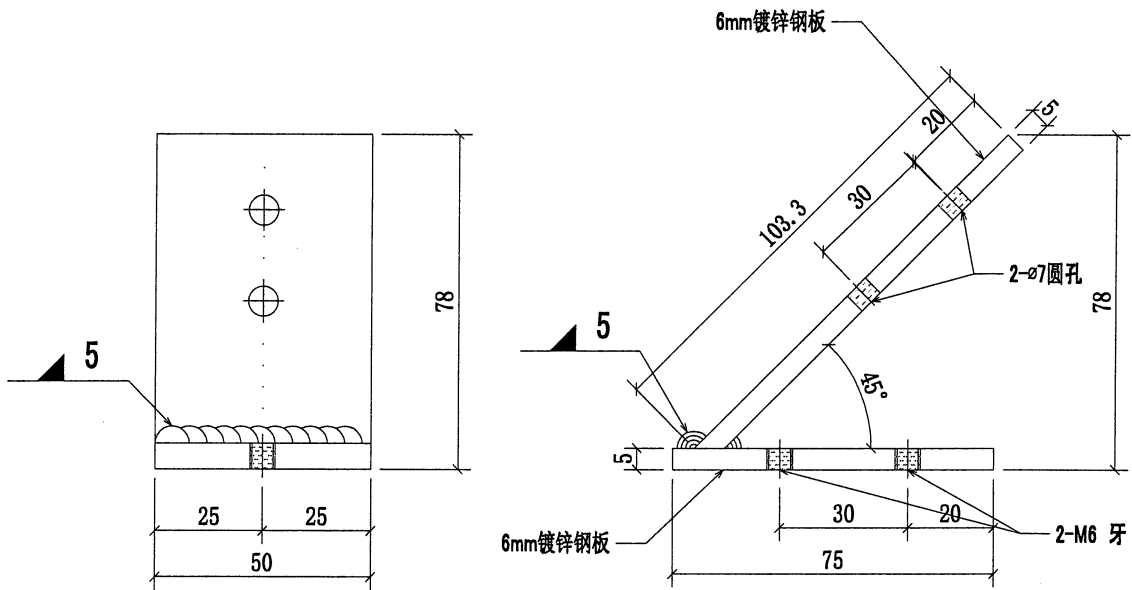
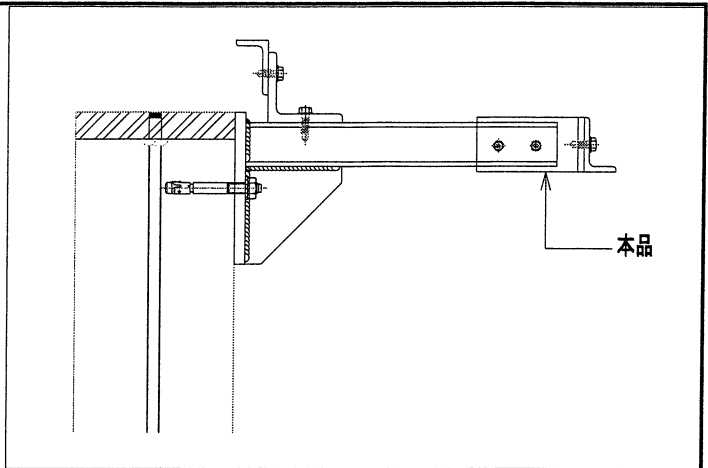

序號	物料編號	數量	使用位置	樓層
01	T1-MA03	14	BAL-3105	T1/(ROOF/F)
02	T2-MA03	6	BAL-3206	T2/(ROOF/F)
03	T5-MA03	10	BAL-3507	T5/(ROOF/F)
04	T7-MA03	14	BAL-3608	T7/(ROOF/F)
		44		

名稱	攔河UP用镀锌角碼	制圖	CJM	2022.01.10	修改		
材料	50x50x6mm 镀锌角鋼 (材質: SJ275)	復核	SHUI	2022.01.15	日期		
顏色		批准			圖號	GJ-MA03	

21



美特鋁質有限公司  
MIDI Aluminium Fabricator Ltd.

工程號 J-853 地盤 延平道

地盤用

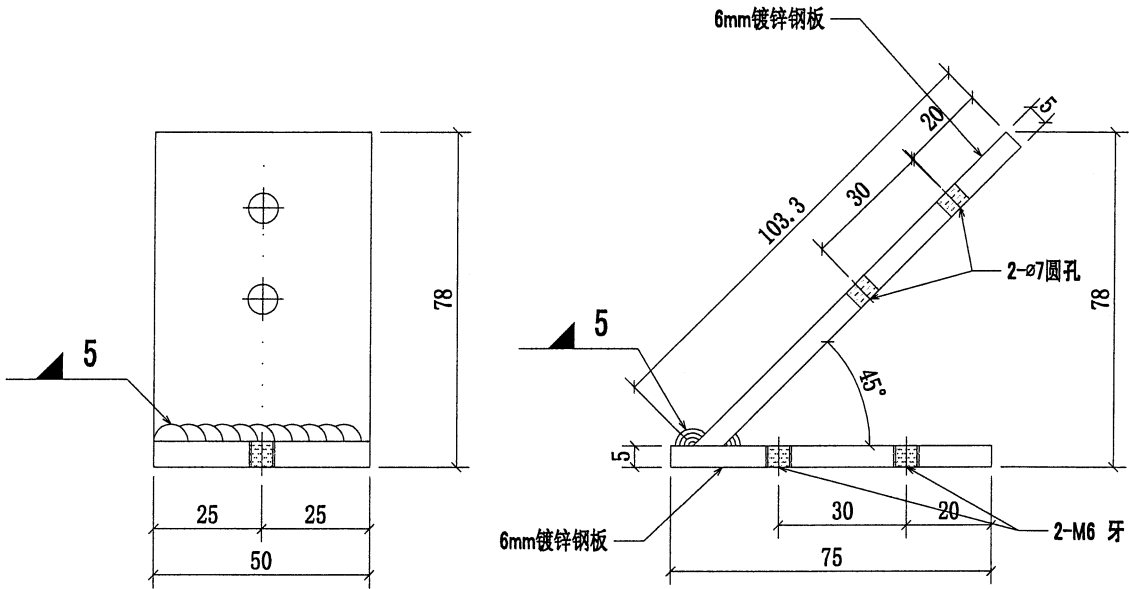
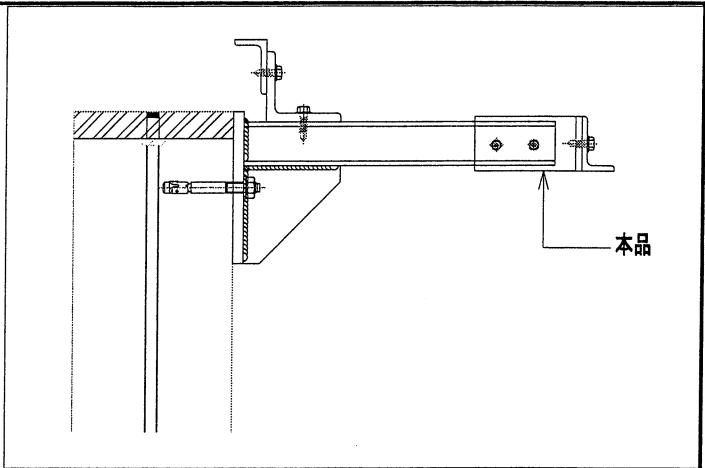

序號	物料編號	數量	使用位置	樓層
01	T1-MA03	14	BAL-3105	T1/(ROOF/F)
02	T2-MA03	6	BAL-3206	T2/(ROOF/F)
03	T5-MA03	10	BAL-3507	T5/(ROOF/F)
04	T7-MA03	14	BAL-3608	T7/(ROOF/F)
		44		

名稱	欄河UP用鍍鋅角碼	制圖	CJM	2022.01.10	修改			
材料	50x50x6mm 鍍鋅角鋼 (材質: SJ275)	復核	SHUI	2022.01.15	日期			
顏色		批准			圖號	GJ-MA03		



美特鋁質有限公司  
MIDI Aluminium Fabricator Ltd.

工程號 J-853 地盤 延平道

地盤用

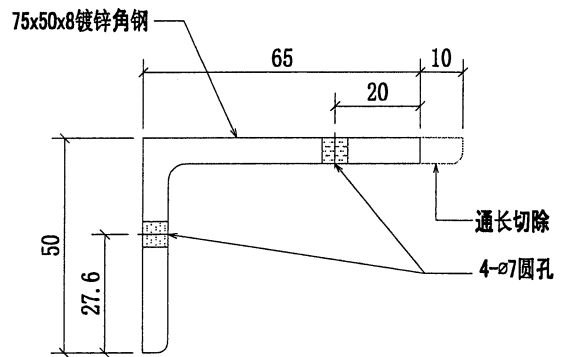
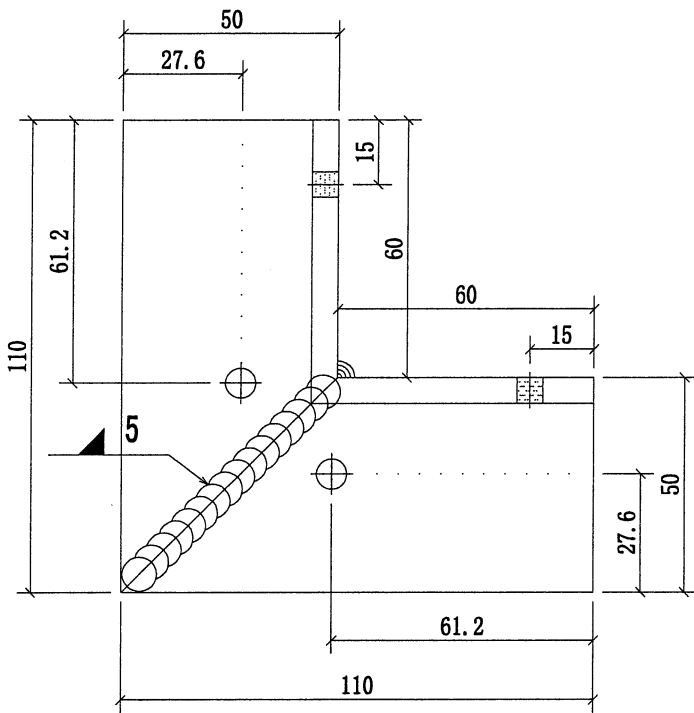
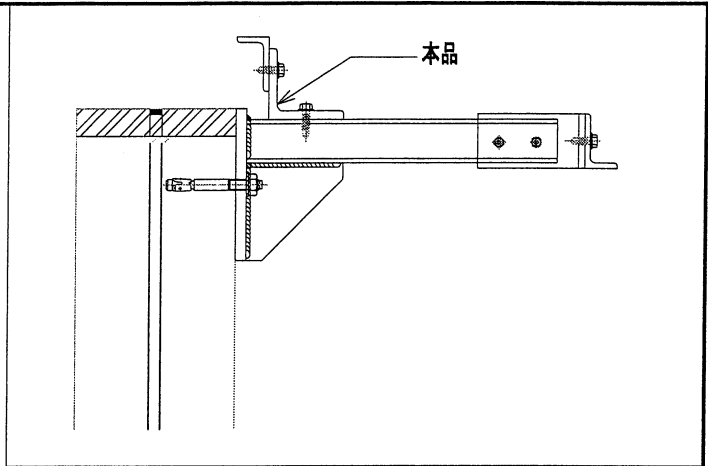

序號	物料編號	數量	使用位置	樓層
01	T1-MA04	7	BAL-3105	T1/(ROOF/F)
02	T2-MA04	3	BAL-3206	T2/(ROOF/F)
03	T5-MA04	5	BAL-3507	T5/(ROOF/F)
04	T7-MA04	7	BAL-3608	T7/(ROOF/F)
		22		

名稱	攔河UP用鍍鋅角碼	制圖	CJM	2022.01.10	修改	A	
材料	50x50x5mm 鍍鋅角鋼(材質: SJ275)	復核	SHUI	2022.01.15	日期	20220214	
顏色		批准			圖號	GJ-MA04	

23



美特鋁質有限公司  
MIDI Aluminium Fabricator Ltd.

工程號 J-853 地盤 延平道

地盤用

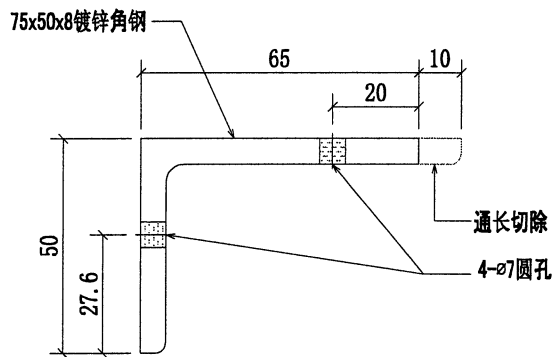
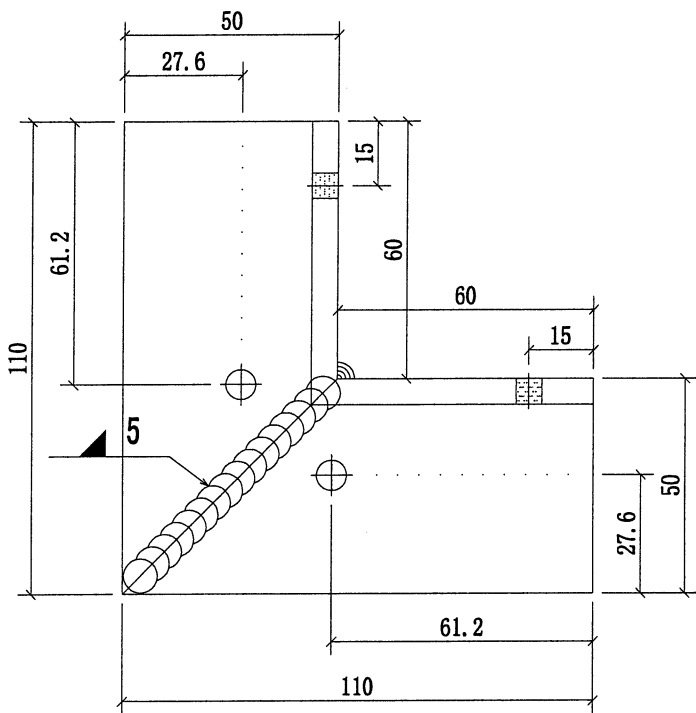
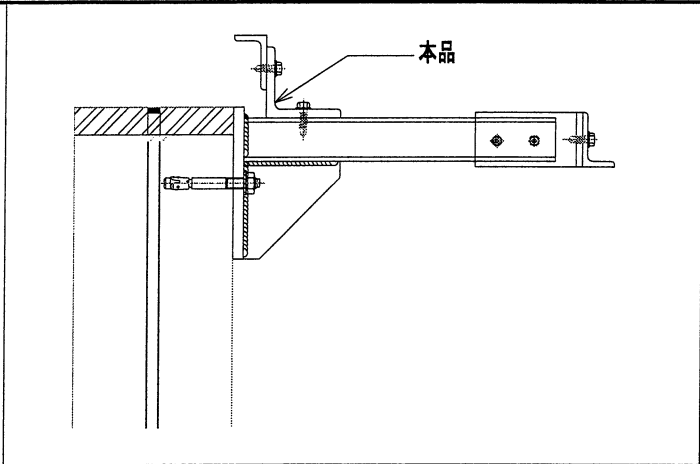

序號	物料編號	數量	使用位置	樓層
01	T1-MA04	7	BAL-3105	T1/(ROOF/F)
02	T2-MA04	3	BAL-3206	T2/(ROOF/F)
03	T5-MA04	5	BAL-3507	T5/(ROOF/F)
04	T7-MA04	7	BAL-3608	T7/(ROOF/F)
		22		

名稱	欄河UP用镀锌角碼	制圖	CJM	2022.01.10	修改	A	
材料	50x50x5mm 镀锌角鋼 (材質: SJ275)	復核	SHUI	2022.01.15	日期	20220214	
顏色		批准			圖號	GJ-MA04	

**美特鋁質 有限公司**  
 MIDI Aluminium Fabricator Ltd.  
 工程號 J-853 地盤 延平道

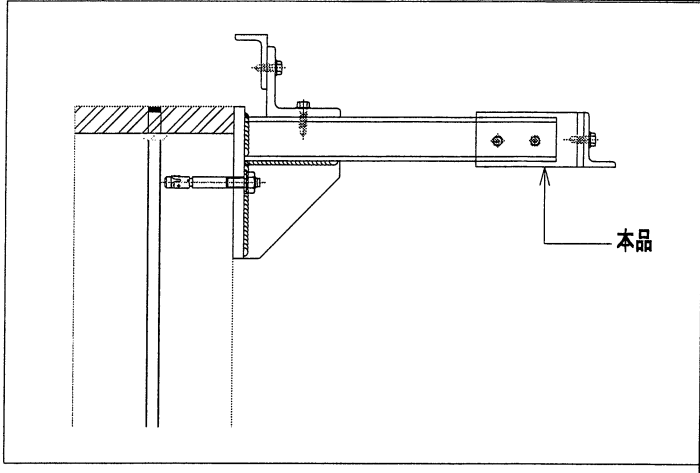

地盘用

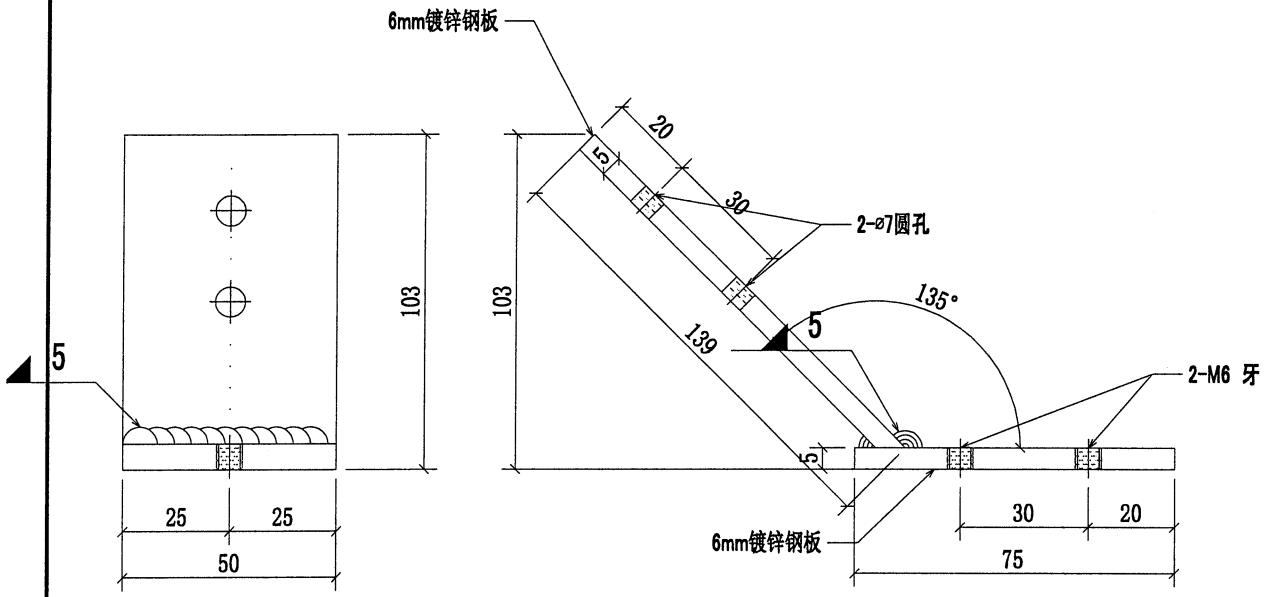

序號	物料編號	數量	使用位置	樓層
01	T5-MA05	4	BAL-3507	T5/(ROOF/F)
		4		

名稱	攔河UP用鍍鋅角碼	制圖	CJM	2022.01.10	修改		
材料	50x50x6mm 鍍鋅角鋼 (材質: SJ275)	復核	SHUI	2022.01.15	日期		
顏色		批准			圖號	GJ-MA05	

25



美特鋁質有限公司  
MIDI Aluminium Fabricator Ltd.

工程號 J-853 地盤 延平道

地盤用

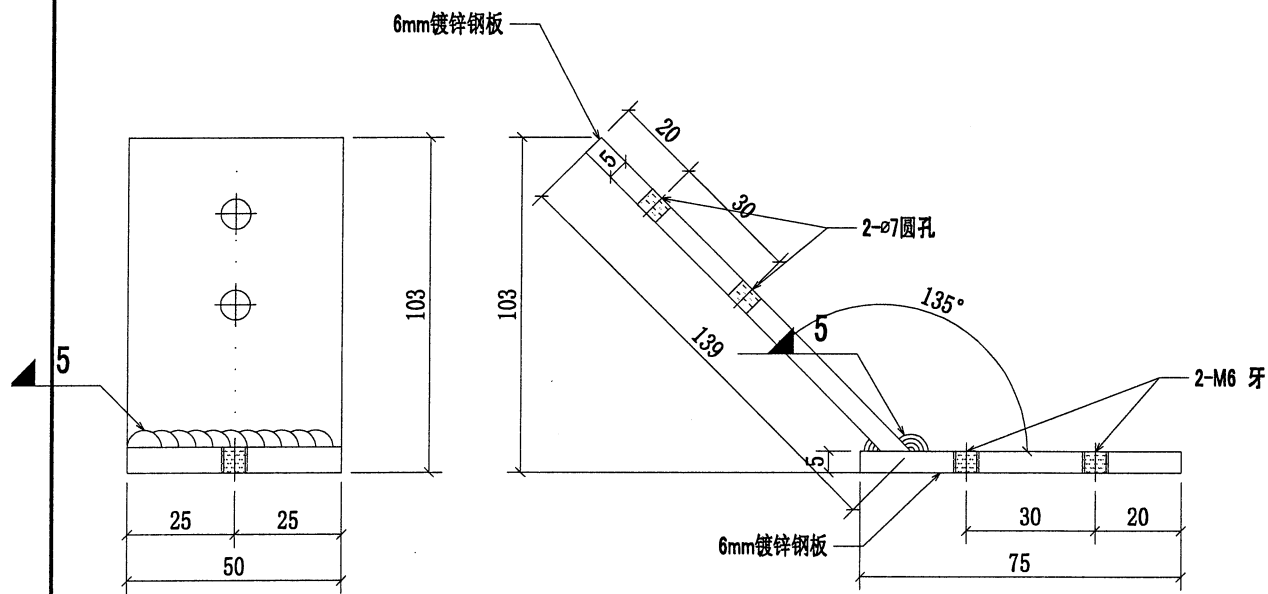
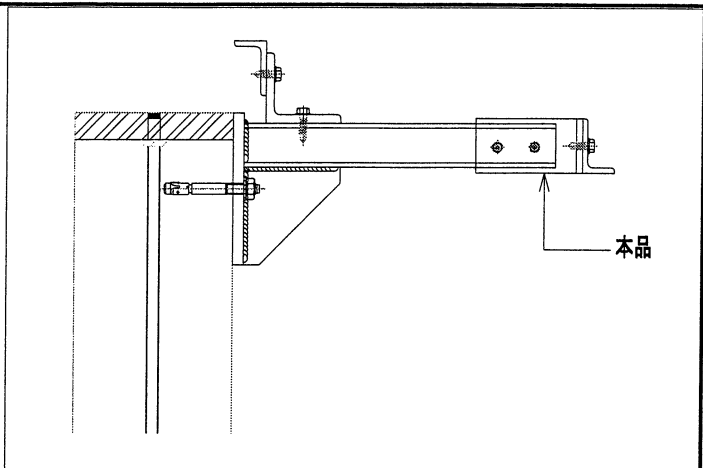

序号	物料编号	数量	使用位置	楼层
01	T5-MA05	4	BAL-3507	T5/(ROOF/F)
		4		

名稱	擲可UP用鍍鋅角碼	制圖	CJM	2022.01.10	修改		
材料	50x50x6mm 鍍鋅角鋼 (材質: SJ275)	復核	SHUI	2022.01.15	日期		
顏色		批准			圖號	GJ-MA05	



美特鋁質有限公司  
MIDI Aluminium Fabricator Ltd.

工程號 J-853 地盤 延平道

地盤用

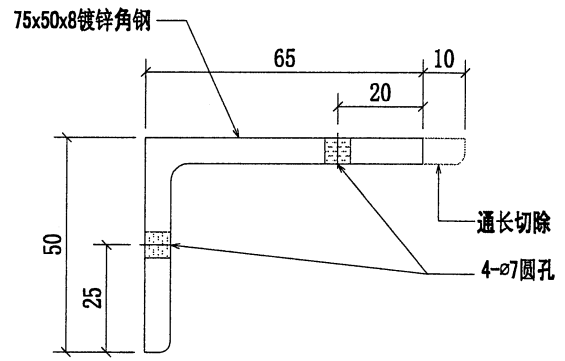
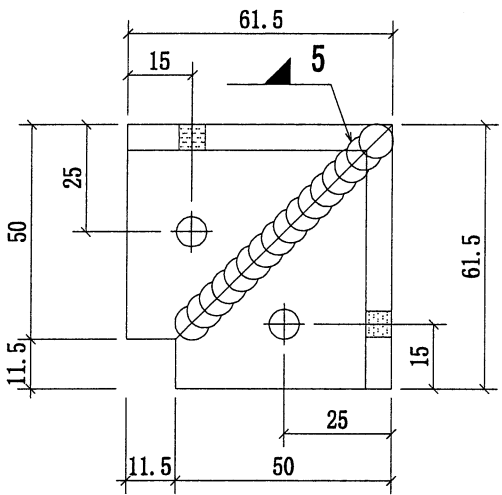
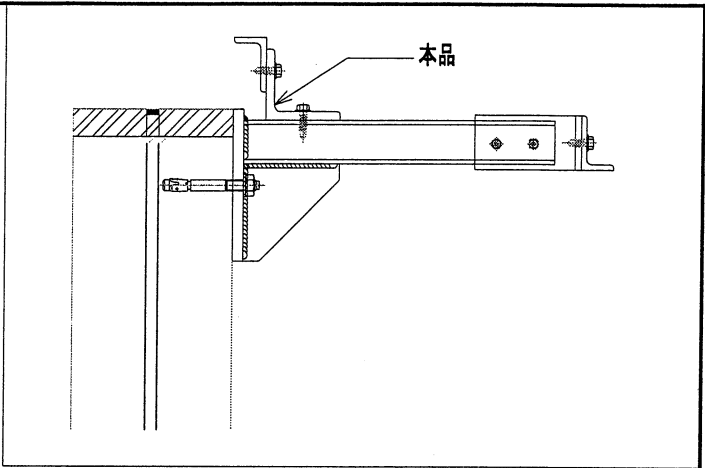

序號	物料編號	數量	使用位置	樓層
01	T5-MA06	2	BAL-3507	T5/(ROOF/F)
		2		

名稱	欄河UP用镀锌角碼	制圖	CJM	2022.01.10	修改	A		
材料	50x50x5mm 镀锌角鋼 (材質: SJ275)	復核	SHUI	2022.01.15	日期	20220214		
顏色		批准			圖號	GJ-MA06		

27



美特鋁質有限公司  
MIDI Aluminium Fabricator Ltd.

工程號

J-853

地盤

延平道

地盤用

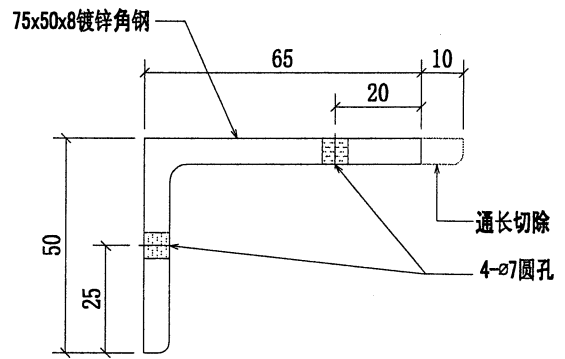
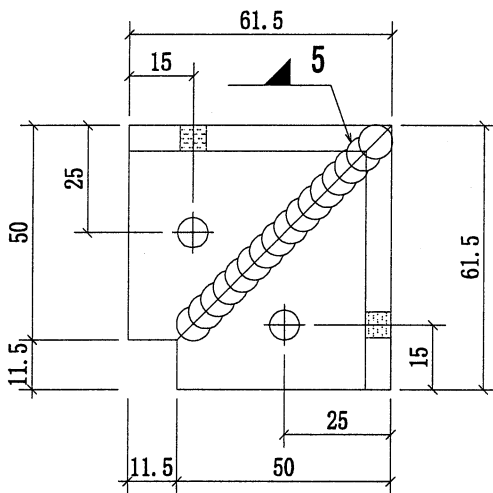
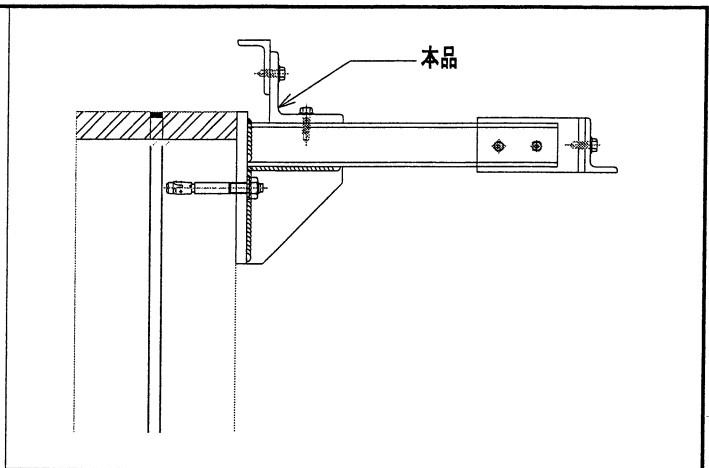

序號	物料編號	數量	使用位置	樓層
01	T5-MA06	2	BAL-3507	T5/(ROOF/F)
		2		

名稱	攔河UP用鍍鋅角碼	制圖	CJM	2022.01.10	修改	A		
材料	50x50x5mm 鍍鋅角鋼(材質: SJ275)	復核	SHUI	2022.01.15	日期	20220214		
顏色		批准			圖號	GJ-MA06		

28

地盘用



美特铝质 有限公司  
MIDI Aluminium Fabricator Ltd.

工程號 J-853 地盘 延平道

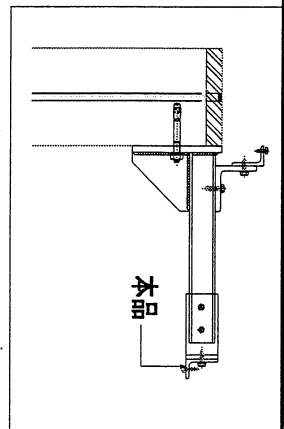
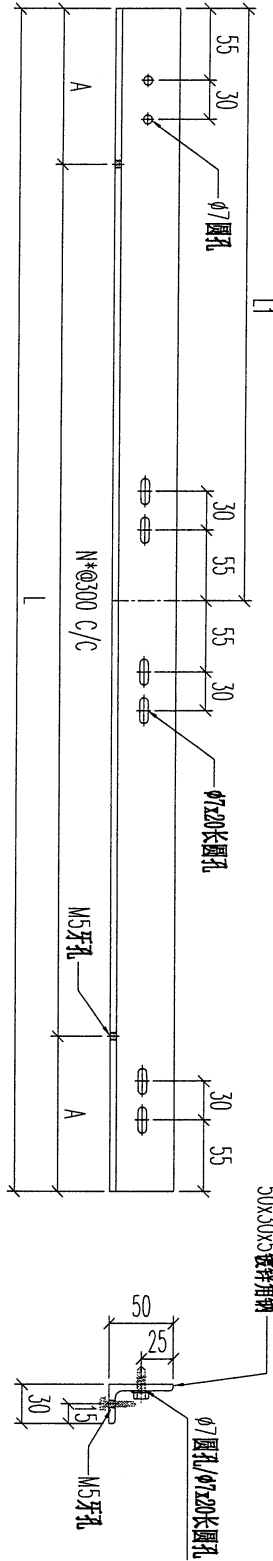

序號	物料編號	數量	L:	L1:	A:	N:	使用位置	樓層	
01	T1-HA01-01	22	1600	800	50	5	BAL-3105	T1/(ROOF/F)	
02	T2-HA01-01	21	1600	800	50	5	BAL-3206	T2/(ROOF/F)	
03	T2-HA01-02	2	1275	638	37.5	4	BAL-3206	T2/(ROOF/F)	
04	T3-HA01-01	20	1600	800	50	5	BAL-3305	T3/(ROOF/F)	
05	T5-HA01-01	32	1600	800	50	5	BAL-3507	T5/(ROOF/F)	
06	T6-HA01-01	25	1600	800	50	5	BAL-3608	T6/(ROOF/F)	
07	T7-HA01-01	12	1600	800	50	5	BAL-3608	T7/(ROOF/F)	
08	T7-HA01-02	1	1650	900	75	5	BAL-3608	T7/(ROOF/F)	
09	T7-HA01-03	1	1405	700	102.5	4	BAL-3608	T7/(ROOF/F)	
		136							

名稱	攔河鋼橫樑	制圖	CJM	2022.01.10	修改	
材料	50x30x4mm 鍍鋅角鋼(材質: SJ275)	復核	SHUI	2022.01.15	日期	
顏色		批准			圖號	GJ-HA01



美特鋁質 有限公司  
MIDI Aluminium Fabricator Ltd.

工程號 J-853 地盤 延平道

地盤用

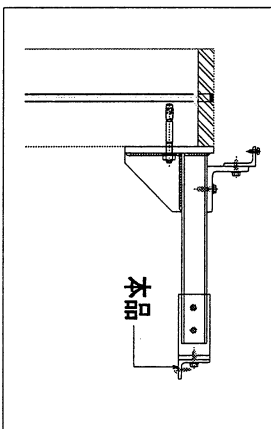
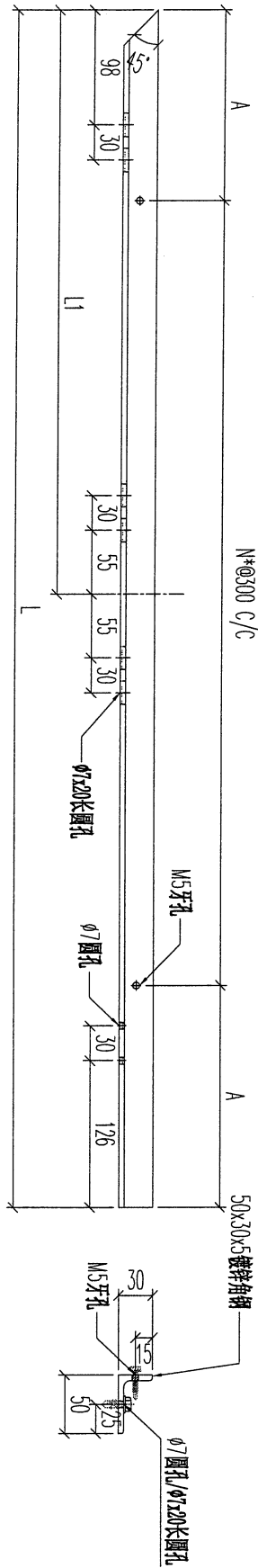

序號	物料編號	數量	L:	L1:	A:	N:	使用位置	樓層
01	T1-HA02-01	1	1467	777	133.5	4	BAL-3105	T1/(ROOF/F)
		1						

名稱	濁河鋼橫樑	制圖	CJM	2022.01.10	修改	
材料	50x30x4mm 鍍鋅角鋼(材質: SJ275)	復核	SHUI	2022.01.15	日期	
顏色		批准			圖號	GJ-HA02



美特鋁質有限公司  
MIDI Aluminium Fabricator Ltd.

工程號 J-853 地盤 延平道

地盘用

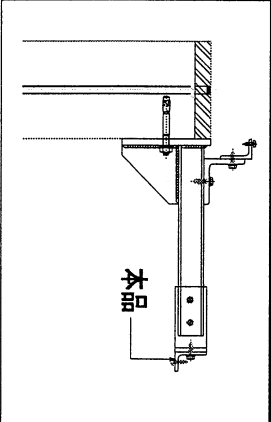
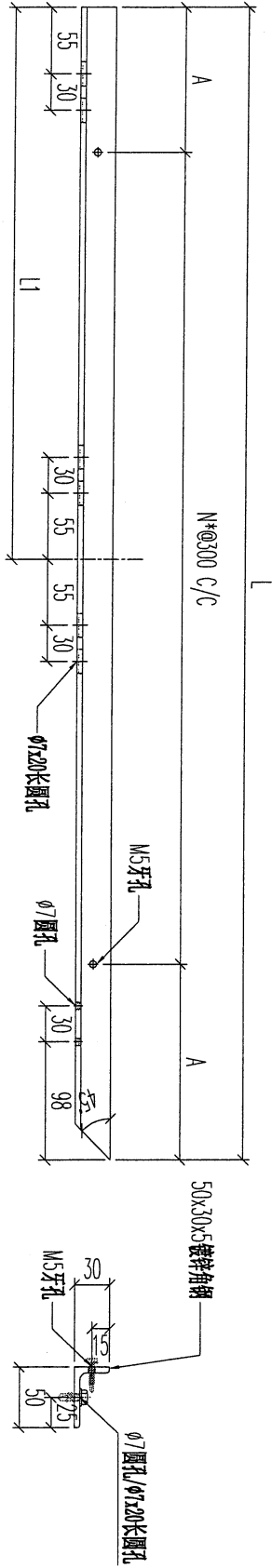

序號	物料編號	數量	L:	L1:	A:	N:	使用位置	樓層
01	T1-HA03-01	1	1492	650	146	4	BAL-3105	T1/(ROOF/F)
02	T1-HA03-02	1	1372	500	86	4	BAL-3105	T1/(ROOF/F)
03	T1-HA03-03	1	1435	500	117.5	4	BAL-3105	T1/(ROOF/F)
04	T1-HA03-04	1	1451	677	125.5	4	BAL-3105	T1/(ROOF/F)
05	T2-HA03-01	1	1247	479	173.5	3	BAL-3206	T2/(ROOF/F)
06	T2-HA03-02	1	1567	800	33.5	5	BAL-3206	T2/(ROOF/F)
07	T7-HA03-01	1	1452	800	126	4	BAL-3608	T7/(ROOF/F)
08	T7-HA03-02	1	1397	567	98.5	4	BAL-3608	T7/(ROOF/F)
		8						

名稱	攔河鋼橫樑	制圖	CJM	2022.01.10	修改	
材料	50x30x4mm 鍍鋅角鋼 (材質: SJ275)	復核	SHUI	2022.01.15	日期	
顏色		批准			圖號	GJ-HA03

31

地盘用

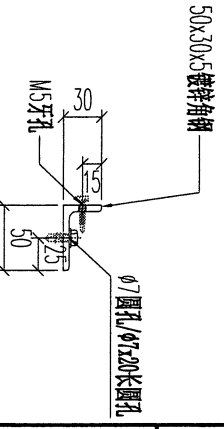
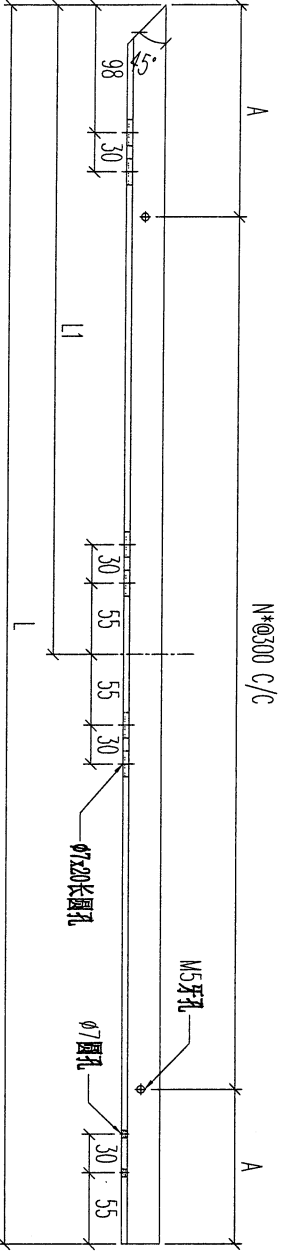
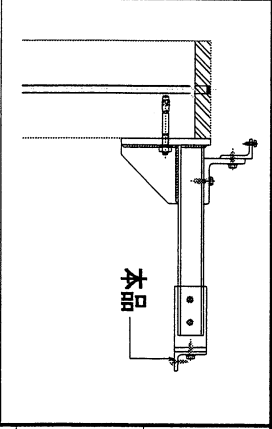

**美特铝质有限公司**  
MIDI Aluminium Fabricator Ltd.

工程號	J-853	地盘	延平道
-----	-------	----	-----

序號	物料編號	數量	L:	L1:	A:	N:	使用位置	樓層
01	T1-HA04-01	1	1488	838	144	4	BAL-3105	T1/(ROOF/F)
02	T1-HA04-02	1	1372	872	86	4	BAL-3105	T1/(ROOF/F)
03	T1-HA04-03	1	1435	935	117.5	4	BAL-3105	T1/(ROOF/F)
04	T2-HA04-01	1	1335	832	67.5	4	BAL-3206	T2/(ROOF/F)
05	T7-HA04-01	1	1947	1147	73.5	6	BAL-3608	T7/(ROOF/F)
06	T7-HA04-02	1	1853	1053	26.5	6	BAL-3608	T7/(ROOF/F)
07	T7-HA04-03	1	1451	830	125.5	4	BAL-3608	T7/(ROOF/F)
		8						

名稱	欄河鋼橫樑	制圖	CJM	2022.01.10	修改	
材料	50x30x4mm 鍍鋅角鋼 (材質: SJ275)	復核	SHUI	2022.01.15	日期	
顏色		批准			圖號	GJ-HA04

地盘用

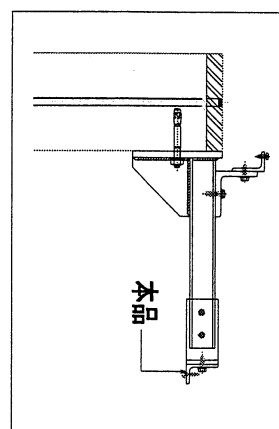
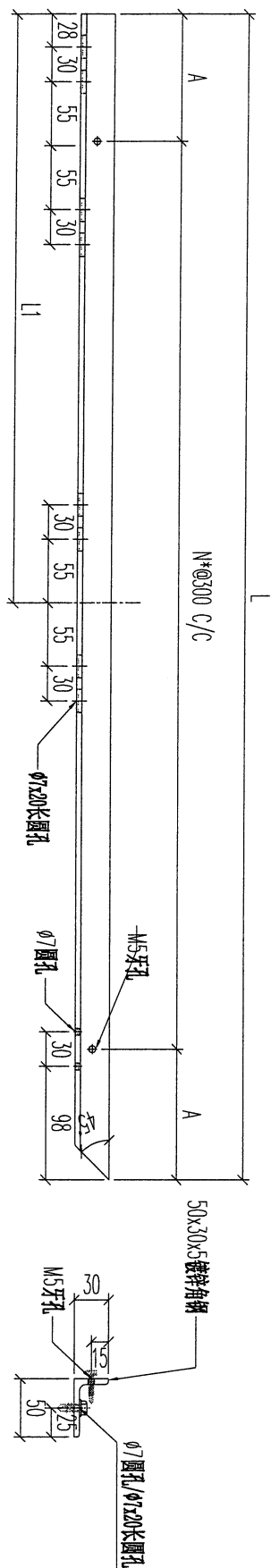

序號	物料編號	數量	L:	L1:	A:	N:	使用位置	樓層
01	T1-HA05-01	1	1542	670	21	5	BAL-3105	T1/(ROOF/F)
02								
03								
04								

名稱	攔河鋼橫樑	制圖	CJM	2022.01.10	修改
材料	50x30x4mm 镀锌角钢 (材質: SJ275)	復核	SHUI	2022.01.15	日期
顏色		批准			圖號 GJ-HA05





美特鋁質有限公司  
MIDI Aluminium Fabricator Ltd.

工程號 J-853 地盤 延平道

地盘用

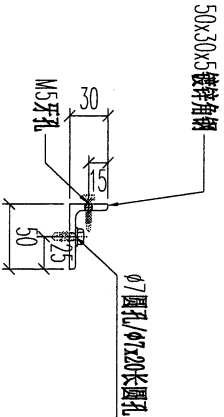
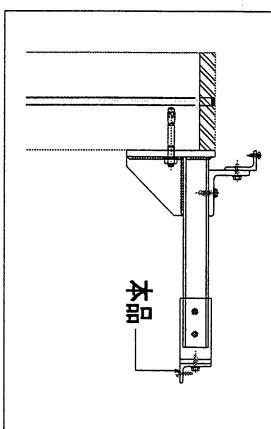
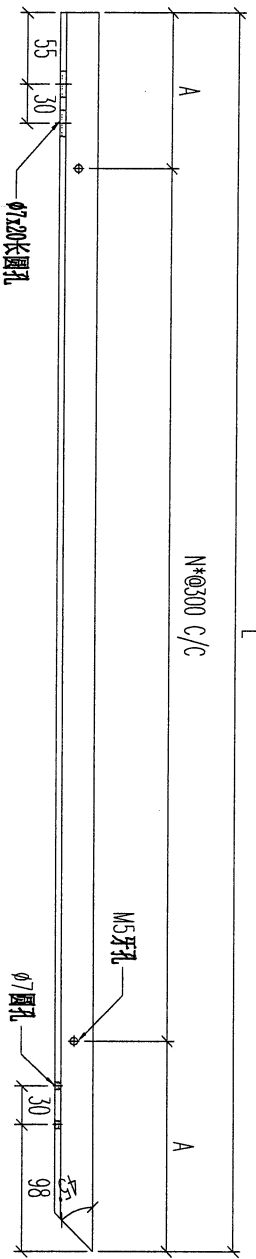

序號	物料編號	數量	L:	A:	N:	使用位置	樓層
01	T1-HA07-01	1	1065	82.5	3	BAL-3105	T1/(ROOF/F)
02	T5-HA07-01	1	1199	82.5	3	BAL-3507	T5/(ROOF/F)
03	T5-HA07-02	1	972	36	3	BAL-3507	T5/(ROOF/F)
04	T5-HA07-03	1	872	136	2	BAL-3507	T5/(ROOF/F)
05	T7-HA07-01	1	872	136	2	BAL-3507	T7/(ROOF/F)
		5					

名稱	擱河鋼橫樑	制圖	CJM	2022.01.10	修改	
材料	50x30x4mm 鍍鋅角鋼 (材質: SJ275)	復核	SHUI	2022.01.15	日期	
顏色		批准			圖號	GJ-HA07



美特鋁質有限公司  
MIDI Aluminium Fabricator Ltd.

工程號 J-853 地盤 延平道

地盘用

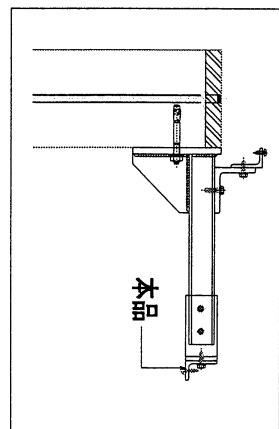
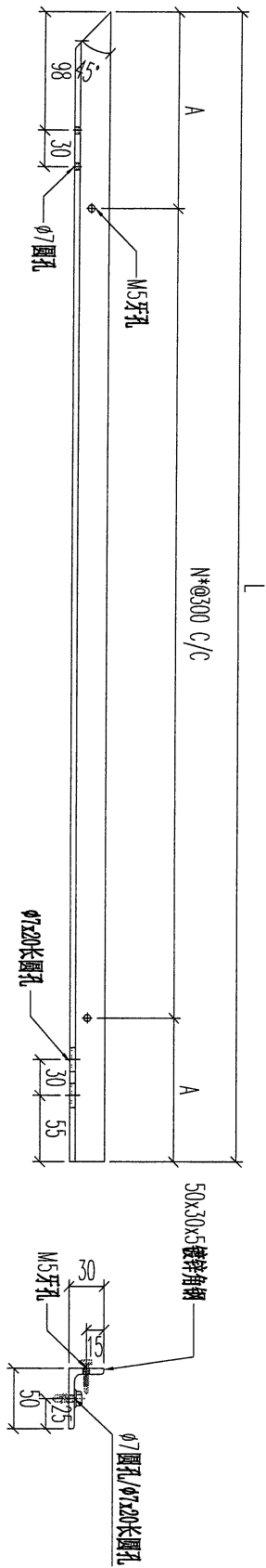

序號	物料編號	數量	L:	A:	N:	使用位置	樓層
01	T1-HA08-01	1	1065	82.5	3	BAL-3105	T1/(ROOF/F)
02	T5-HA08-01	1	1053	76.5	3	BAL-3507	T5/(ROOF/F)
03	T5-HA08-02	1	872	136	2	BAL-3507	T5/(ROOF/F)
04	T5-HA08-03	1	990	45	3	BAL-3507	T5/(ROOF/F)
05	T7-HA08-01	1	1197	148.5	3	BAL-3608	T7/(ROOF/F)
06	T7-HA08-02	1	860	130	2	BAL-3608	T7/(ROOF/F)
		6					

名稱	欄河鋼橫樑	制圖	CJM	2022.01.10	修改		
材料	50x30x4mm 鍍鋅角鋼(材質: SJ275)	復核	SHUI	2022.01.15	日期		
顏色		批准			圖號	GJ-HA08	



美特鋁質 有限公司  
MIDI Aluminium Fabricator Ltd.

工程號 J-853 地盤 延平道

地盘用

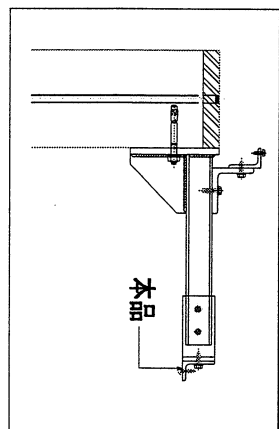
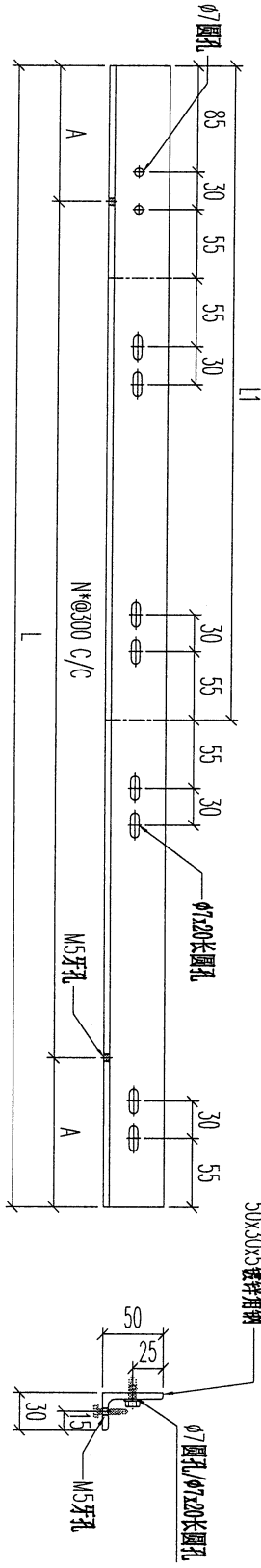

序號	物料編號	數量	L:	L1:	A:	N:	使用位置	樓層
01	T2-HA09-01	1	1333	733	66.5	4	BAL-3206	T2/(ROOF/F)
02	T2-HA09-02	1	1520	720	160	4	BAL-3206	T2/(ROOF/F)
03	T3-HA09-01	1	1569	769	34.5	5	BAL-3305	T3/(ROOF/F)
04								

名稱	欄河鋼橫樑	制圖	CJM	2022.01.10	修改		
材料	50x30x4mm 鍍鋅角鋼 (材質: SJ275)	復核	SHUI	2022.01.15	日期		
顏色		批准			圖號	GJ-HA09	

**美特鋁質有限公司**  
MIDI Aluminium Fabricator Ltd.

工程號	J-853	地盤	延平道
-----	-------	----	-----

地盤用

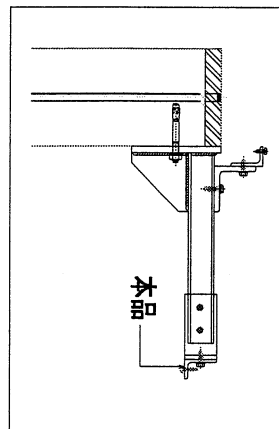
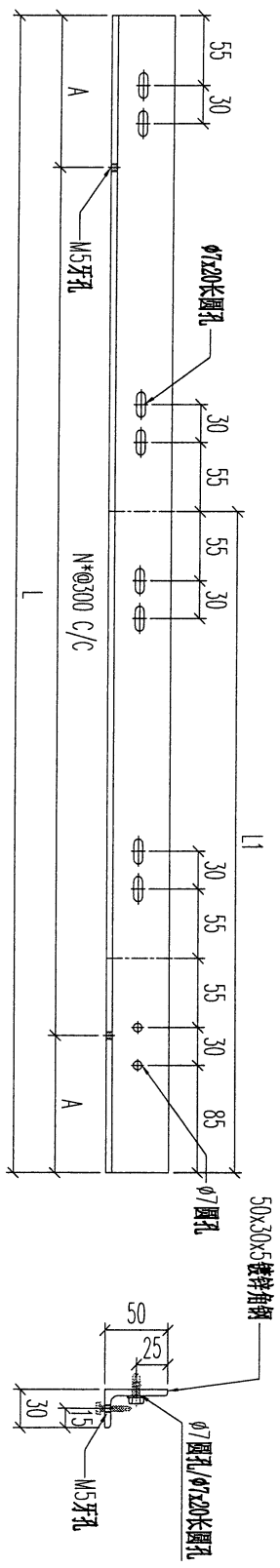

序號	物料編號	數量	L:	L1:	A:	N:	使用位置	樓層
01	T2-HA10-01	1	1520	720	160	4	BAL-3206	T2/(ROOF /F)
02	T3-HA10-01	1	1508	708	154	4	BAL-3206	T3/(ROOF /F)
03	T3-HA10-02	1	1570	770	35	5	BAL-3206	T3/(ROOF /F)
04								
		3						

名稱	欄河鋼橫樑	制圖	CJM	2022.01.10	修改		
材料	50x30x4mm 鍍鋅角鋼(材質: SJ275)	復核	SHUI	2022.01.15	日期		
顏色		批准			圖號	GJ-HA10	

3A



美特鋁質 有限公司  
MIDI Aluminium Fabricator Ltd.

工程號 J-853 地盤 延平道

地盤用

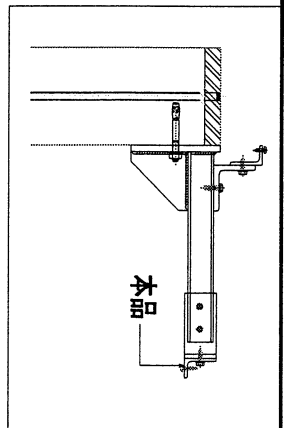
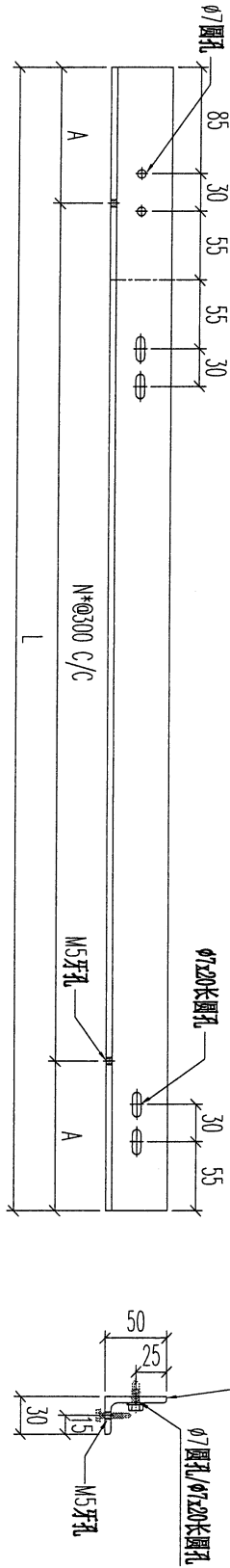

序號	物料編號	數量	L:	A:	N:	使用位置	樓層
01	T3-HA11-01	1	708	54	2	BAL-3305	T3/(ROOF/F)
02							
03							
04							

名稱	欄河鋼橫樑	制圖	CJM	2022.01.10	修改		
材料	50x30x4mm 鍍鋅角鋼 (材質: SJ275)	復核	SHUI	2022.01.15	日期		
顏色		批准			圖號	GJ-HA11	



美特鋁質 有限公司  
MIDI Aluminium Fabricator Ltd.

工程號	J-853	地盤	延平道
-----	-------	----	-----

地盘用

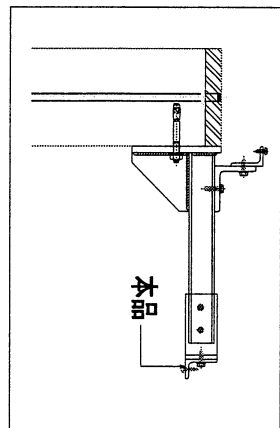
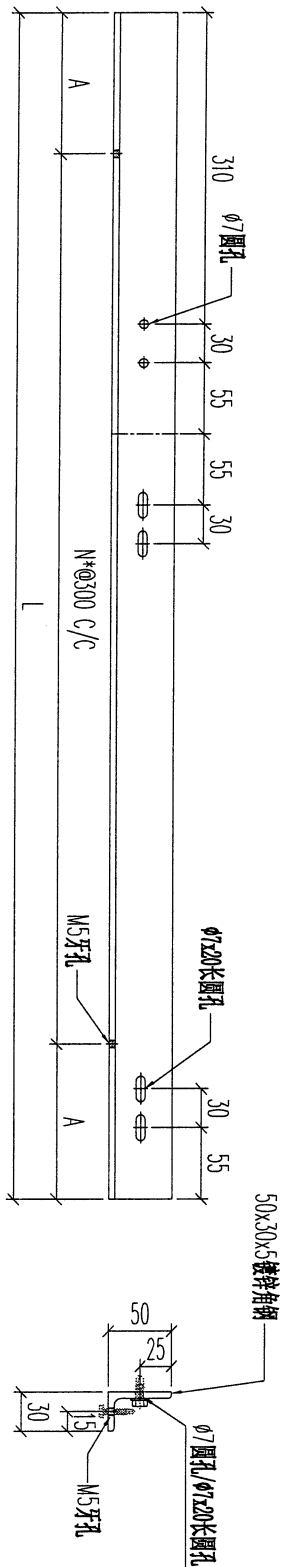

序號	物料編號	數量	L:	A:	N:	使用位置	樓層
01	T5-HA12-01	1	970	35	3	BAL-3507	T5/(ROOF/F)
02	T6-HA12-01	1	1108	104	3	BAL-3608	T6/(ROOF/F)
03							
04							

名稱	擱河鋼橫樑	制圖	CJM	2022.01.10	修改		
材料	50x30x4mm 鍍鋅角鋼 (材質: SJ275)	復核	SHUI	2022.01.15	日期		
顏色		批准			圖號	GJ-HA12	



美特鋁質 有限公司  
MIDI Aluminium Fabricator Ltd.

工程號	J-853	地盤	延平道
-----	-------	----	-----

地盤用

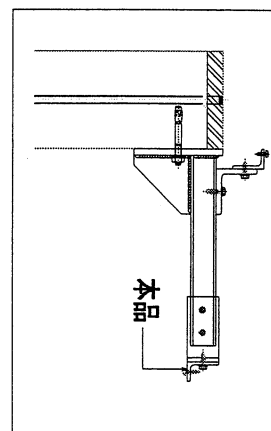
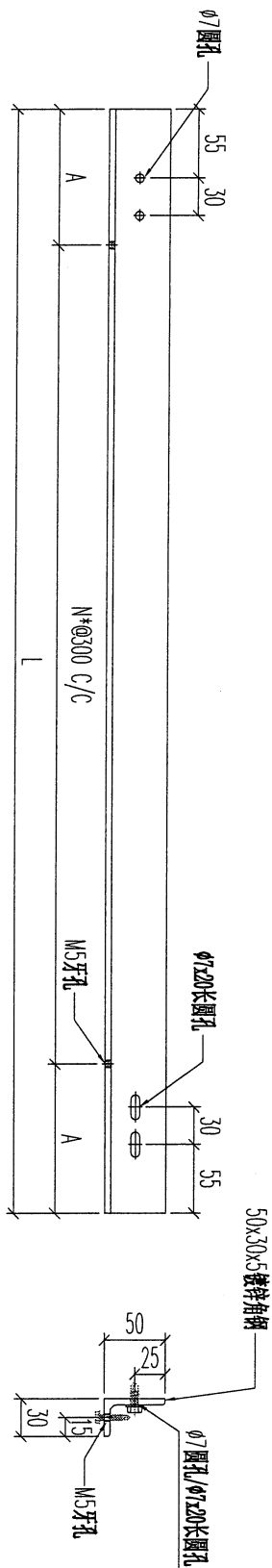

序號	物料編號	數量	L:	A:	N:	使用位置	樓層
01	T5-HA13-01	1	625	162.5	1	BAL-3507	T5/(ROOF/F)
02							
03							
04							

名稱	攔河鋼橫樑	制圖	CJM	2022.01.10	修改		
材料	50x30x4mm 鍍鋅角鋼 (材質: SJ275)	復核	SHUI	2022.01.15	日期		
顏色		批准			圖號	GJ-HA13	

4



美特鋁質 有限公司  
MIDI Aluminium Fabricator Ltd.

工程號	J-853	地盤	延平道
-----	-------	----	-----

地盤用

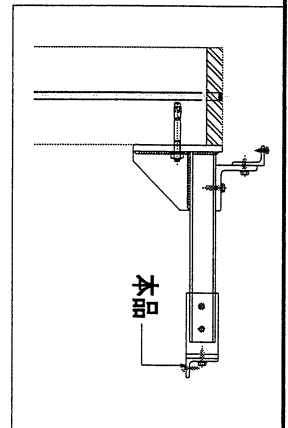
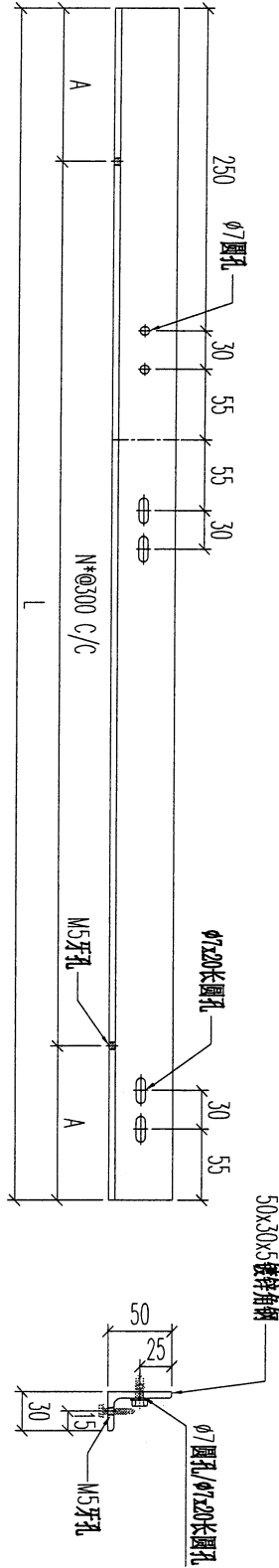

序號	物料編號	數量	L:	A:	N:	使用位置	樓層
01	T5-HA14-01	1	961	30.5	3	BAL-3507	T5/(ROOF/F)
02							
03							
04							

名稱	欄河鋼橫樑	制圖	CJM	2022.01.10	修改		
材料	50x30x4mm 鍍鋅角鋼 (材質: SJ275)	復核	SHUI	2022.01.15	日期		
顏色		批准			圖號	GJ-HA14	



美特鋁質 有限公司  
MIDI Aluminium Fabricator Ltd.

工程號	J-853	地盤	延平道
-----	-------	----	-----

地盘用

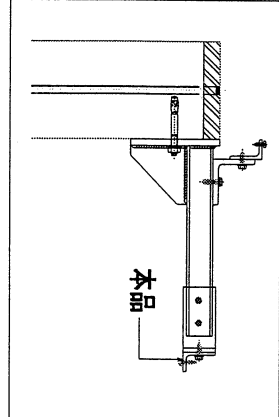
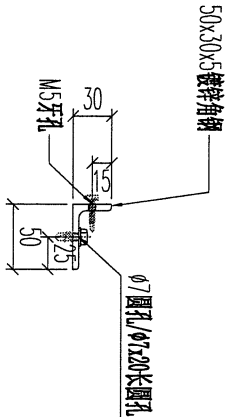
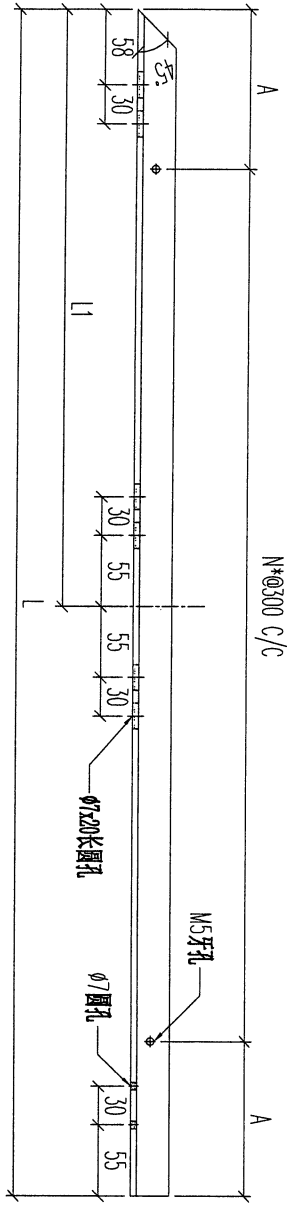

序號	物料編號	數量	L:	L1:	A:	N:	使用位置	樓層
01	T5-HA15-01	1	1257	456	28.5	4	BAL-3507	T5/(ROOF/F)
02								
03								
04								

名稱	欄河鋼橫樑	制圖	CJM	2022.01.10	修改		
材料	50x30x4mm 鍍鋅角鋼 (材質: SJ275)	復核	SHUI	2022.01.15	日期		
顏色		批准			圖號	GJ-HA15	



美特鋁質 有限公司  
MIDI Aluminium Fabricator Ltd.

工程號	J-853	地盤	延平道
-----	-------	----	-----

地盘用

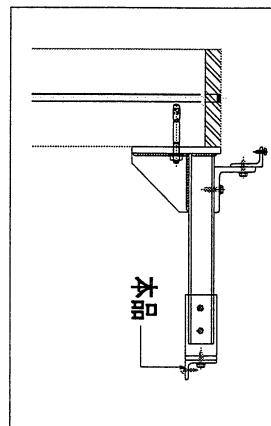
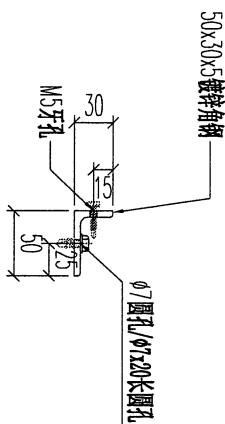
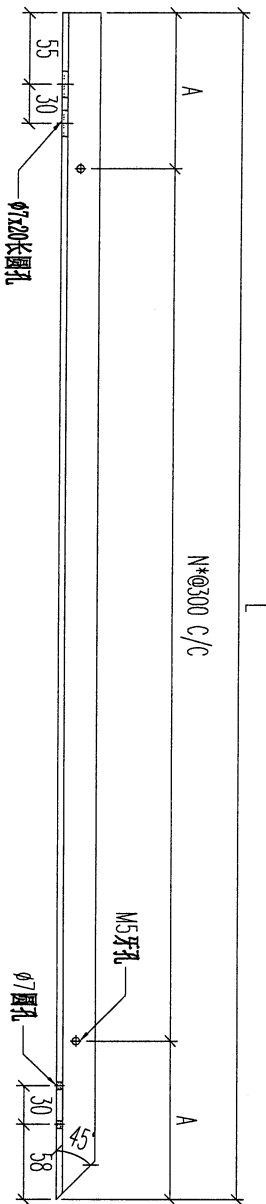

序号	物料编号	数量	L:	A:	N:	使用位置	樓層
01	T5-HA16-01	1	458	79	1	BAL-3507	T5/(ROOF/F)
02							
03							
04							

名稱	欄河鋼橫樑	制圖	CJM	2022.01.10	修改		
材料	50x30x4mm 鍍鋅角鋼 (材質: SJ275)	復核	SHUI	2022.01.15	日期		
顏色		批准			圖號	GJ-HA16	



工程號	J-853	地盤	延平道
-----	-------	----	-----

地盘用

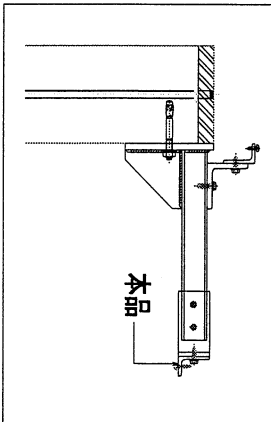
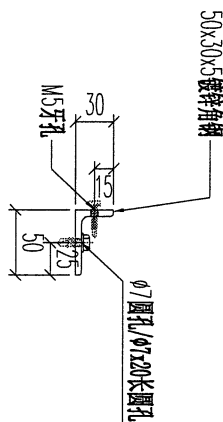
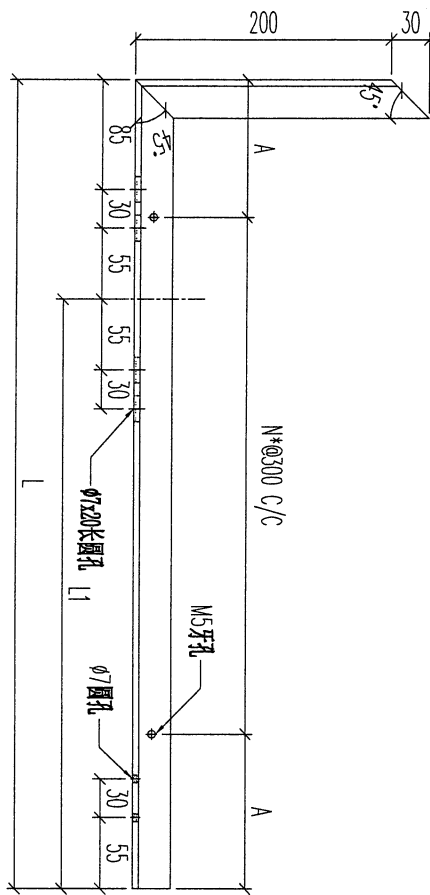

序號	物料編號	數量	L:	L1:	A:	N:	使用位置	樓層
01	T5-HA17-01	1	585	415	142.5	1	BAL-3507	T1/(ROOF/F)
02								
03								
04								

名稱	攔河鋼橫樑	制圖	CJM	2022.01.10	修改	
材料	50x30x4mm 鍍鋅角鋼(材質: SJ275)	復核	SHUI	2022.01.15	日期	
顏色		批准			圖號	GJ-HA17

45



美特鋁質 有限公司  
MIDI Aluminium Fabricator Ltd.

工程號 J-853 地盤 延平道

地盤用

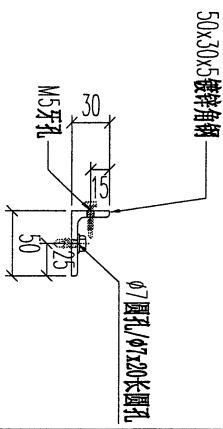
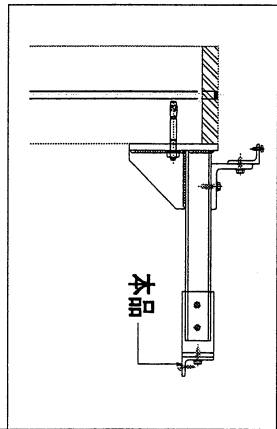
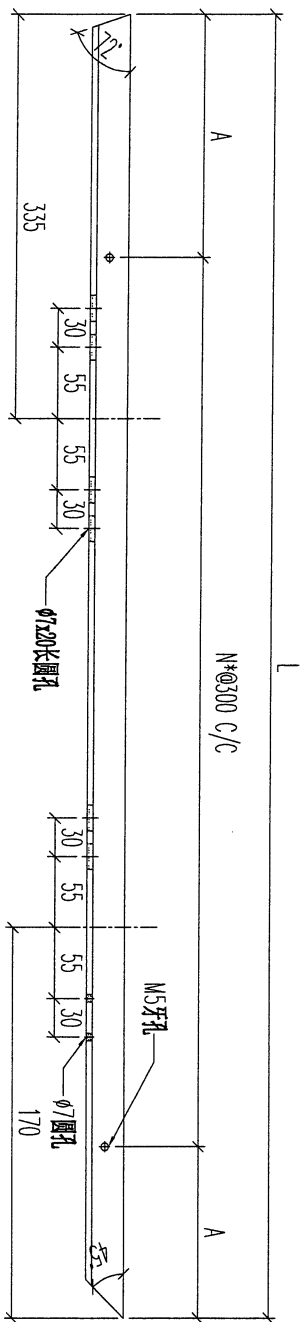

序號	物料編號	數量	L:	A:	N:	使用位置	樓層
01	T5-HA18-01	1	908	154	2	BAL-3507	T5/(ROOF/F)
02							
03							
04							

名稱	揭河鋼橫樑	制圖	CJM	2022.01.10	修改		
材料	50x30x4mm 鍍鋅角鋼 (材質: SJ275)	復核	SHUI	2022.01.15	日期		
顏色		批准			圖號	GJ-HA18	

46



美特鋁質 有限公司  
MIDI Aluminium Fabricator Ltd.

工程號	J-853	地盤	延平道
-----	-------	----	-----

地盤用

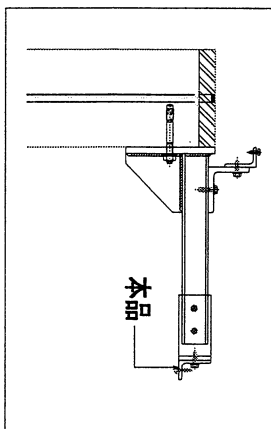
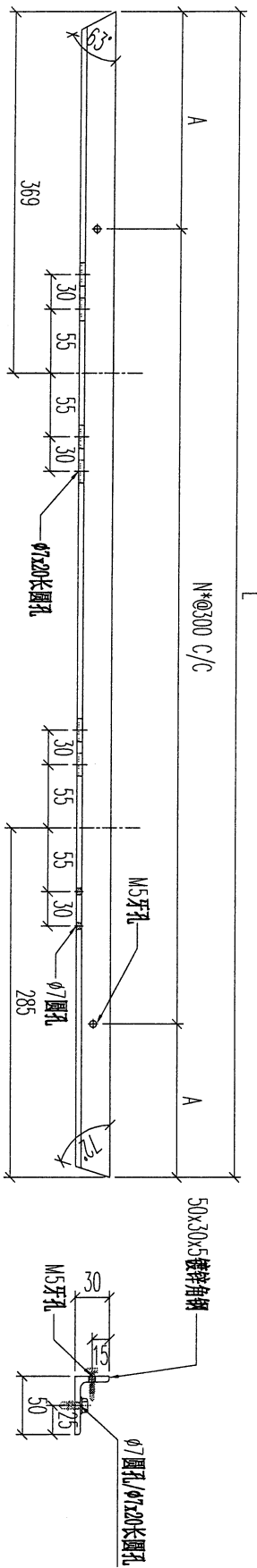

序號	物料編號	數量	L:	A:	N:	使用位置	樓層
01	T5-HA19-01	1	943	21.5	3	BAL-3507	T5/(ROOF/F)
02							
03							
04							

名稱	攔河鋼橫樑	制圖	CJM	2022.01.10	修改		
材料	50x30x4mm 鍍鋅角鋼(材質: SJ275)	復核	SHUI	2022.01.15	日期		
顏色		批准			圖號	GJ-HA19	



美特鋁質 有限公司  
MIDI Aluminium Fabricator Ltd.

工程號 J-853 地盤 延平道

地盤用

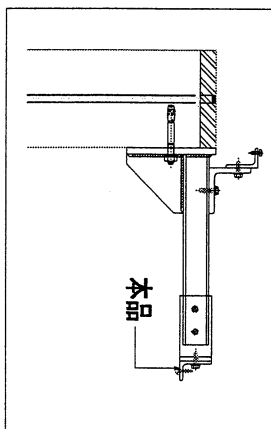
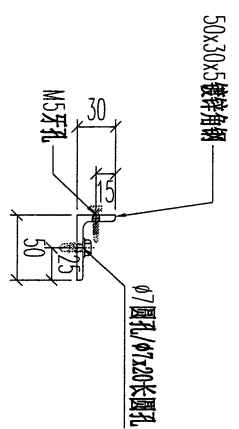
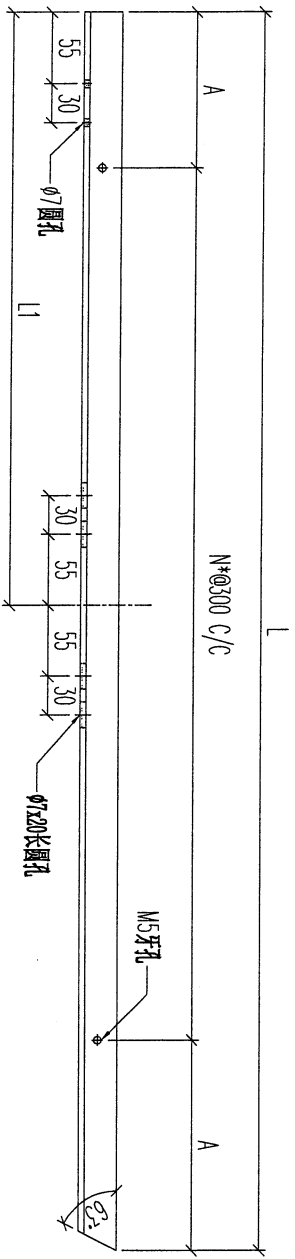

序號	物料編號	數量	L:	L1:	A:	N:	使用位置	樓層
01	T5-HA20-01	1	1625	800	62.5	5	BAL-3507	T5/(ROOF/F)
		1						

名稱	欄河鋼橫樑	制圖	CJM	2022.01.10	修改		
材料	50x30x4mm 鍍鋅角鋼(材質: SJ275)	復核	SHUI	2022.01.15	日期		
顏色		批准			圖號	GJ-HA20	

48



美特鋁質有限公司  
MIDI Aluminium Fabricator Ltd.

工程號 J-853 地盤 延平道

地盤用

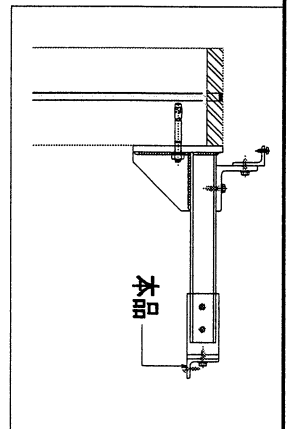
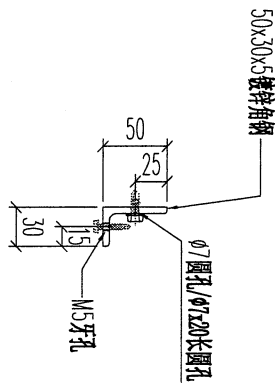
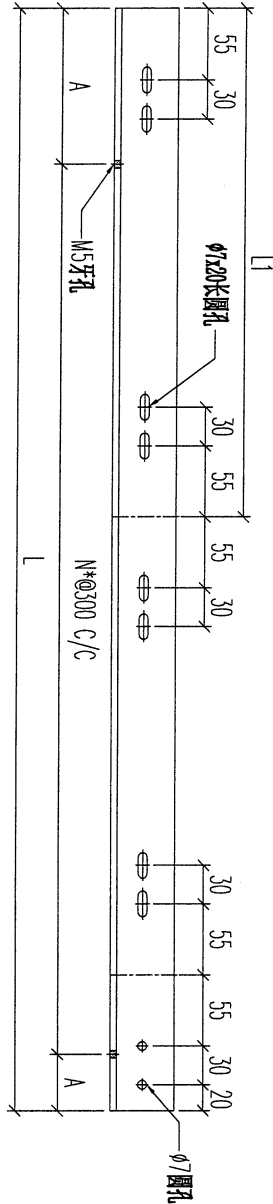

序號	物料編號	數量	L:	L1:	A:	N:	使用位置	樓層
01	T2-HA21-01	1	1705	800	102.5	5	BAL-3206	T1/(ROOF/F)
02								
03								
04								

名稱	擺河鋼橫樑	制圖	CJM	2022.01.10	修改		
材料	50x30x4mm 鍍鋅角鋼(材質: SJ275)	復核	SHUI	2022.01.15	日期		
顏色		批准			圖號	GJ-HA21	



美特鋁質 有限公司  
MIDI Aluminium Fabricator Ltd.

工程號	J-853	地盤	延平道
-----	-------	----	-----

地盘用

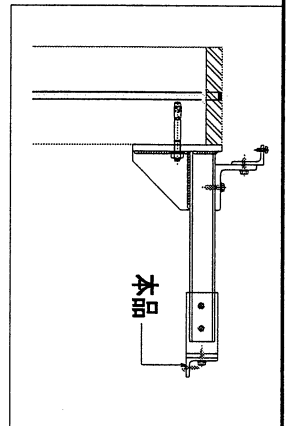
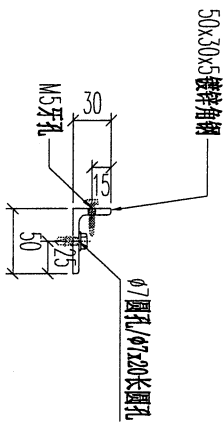
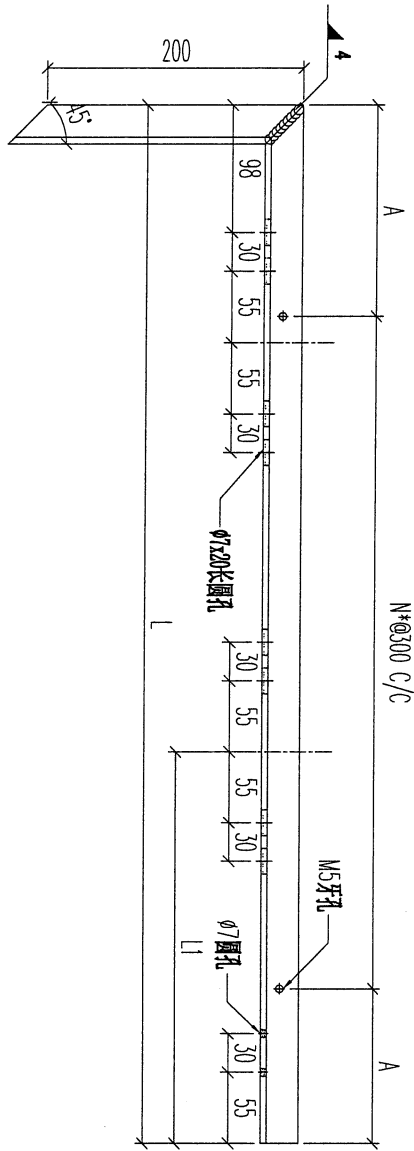

序號	物料編號	數量	L:	L1:	A:	N:	使用位置	樓層
01	T5-HA21B-01	1	1609	800	54.5	5	BAL-3507	T5/(ROOF/F)
02								
03								
04								

名稱	欄河鋼橫樑	制圖	CJM	2022.01.10	修改		
材料	50x30x4mm 鍍鋅角鋼 (材質: SJ275)	復核	SHUI	2022.01.15	日期		
顏色		批准			圖號	GJ-HA21B	



美特鋁質有限公司  
MIDI Aluminium Fabricator Ltd.

工程號 J-853 地盤 延平道

地盘用

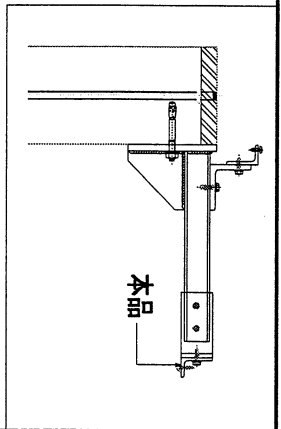
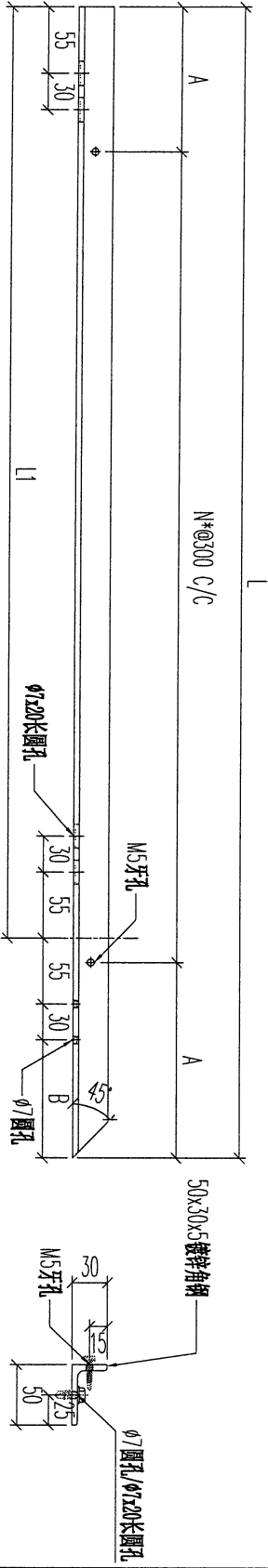

序號	物料編號	數量	L:	L1:	A:	B:	N:	使用位置	樓層
01	T5-HA22-01	1	1085	800	92.5	200	3	BAL-3507	T5/(ROOF/F)
02	T5-HA22-02	1	708	550	54	73	2	BAL-3507	T5/(ROOF/F)
03	T7-HA22-01	1	978	800	39	93	3	BAL-3608	T7/(ROOF/F)
04	T7-HA22-02	1	854	621	127	148	2	BAL-3608	T7/(ROOF/F)
		4							

名稱	欄河鋼橫樑	制圖	CJM	2022.01.10	修改	
材料	50x30x4mm 鍍鋅角鋼 (材質: SJ275)	復核	SHUI	2022.01.15	日期	
顏色		批准			圖號	GJ-HA22

(51)



美特鋁質 有限公司  
MIDI Aluminium Fabricator Ltd.

工程號 J-853 地盤 延平道

地盘用

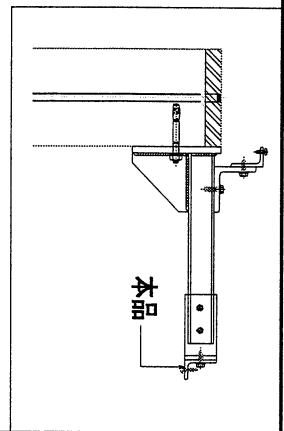
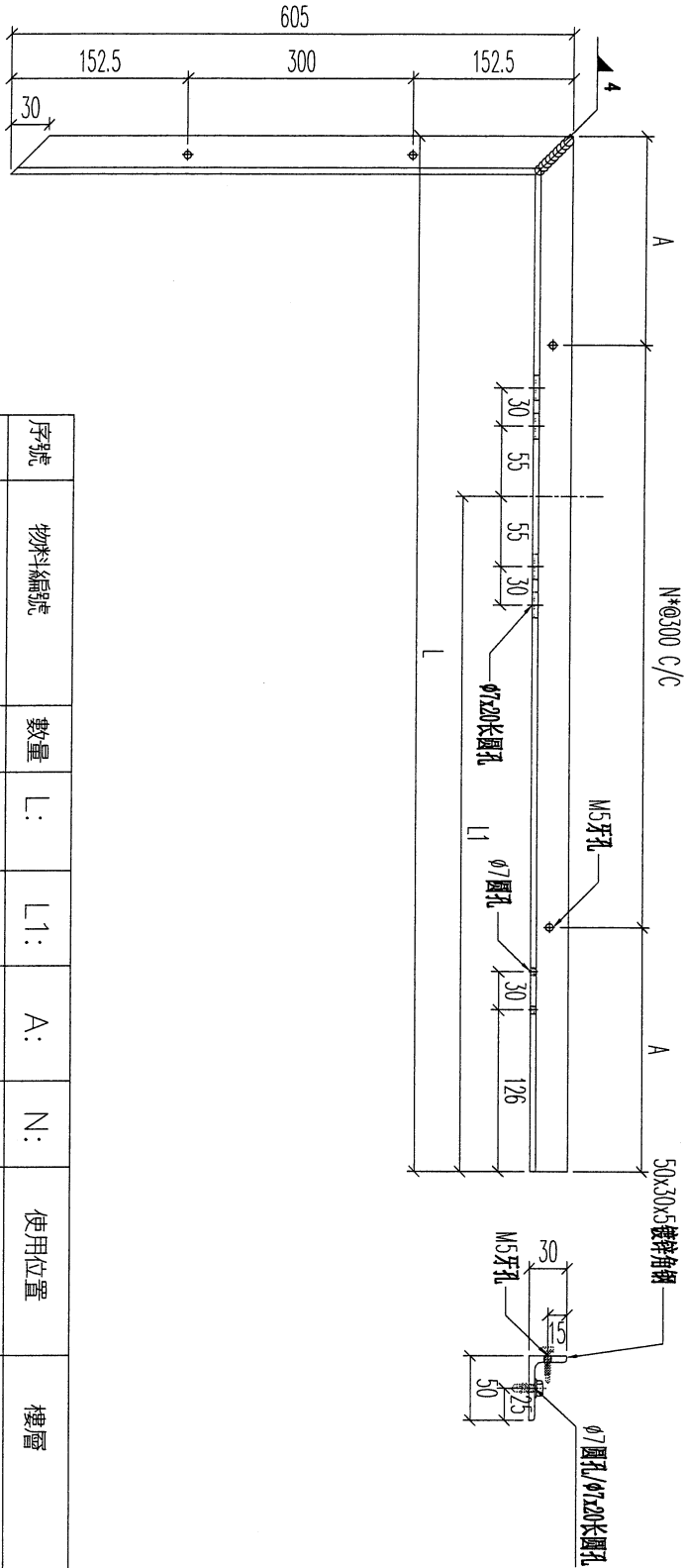

序號	物料編號	數量	L:	L1:	A:	N:	使用位置	樓層
01	T5-HA23-01	1	995	825	47.5	3	BAL-3507	T5/(ROOF/F)
02								
03								
04								

名稱	欄河鋼橫樑	制圖	CJM	2022.01.10	修改		
材料	50x30x4mm 鍍鋅角鋼 (材質: SJ275)	復核	SHUI	2022.01.15	日期		
顏色		批准			圖號	GJ-HA23	

52



美特鋁質有限公司  
MIDI Aluminium Fabricator Ltd.

工程號 J-853 地盤 延平道

地盤用

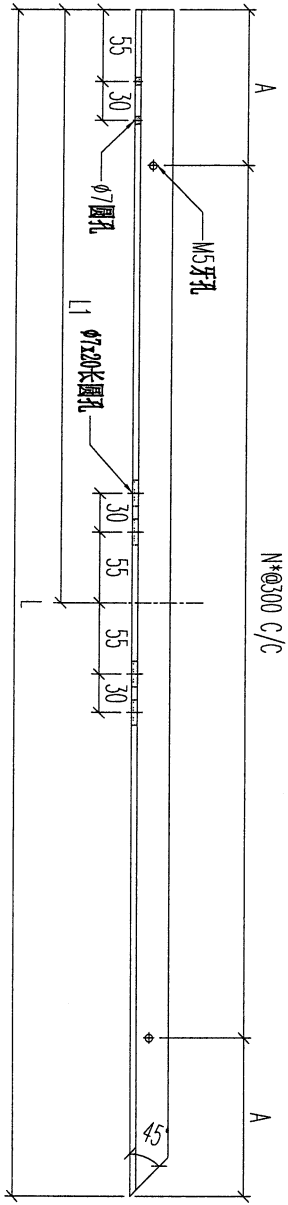

N\*Ø300 C/C

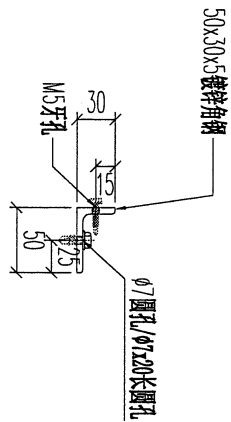
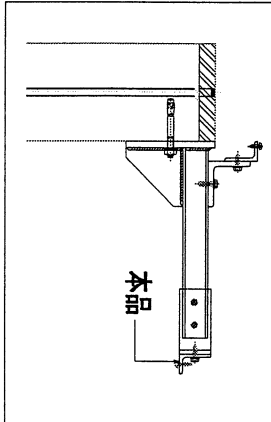

序號	物料編號	數量	L:	L1:	A:	N:	使用位置	樓層	
01	T5-HA24-01	1	1323	800	61.5	4	BAL-3507	T5/(ROOF/F)	
02	T7-HA24-01	1	945	733	22.5	3	BAL-3608	T7/(ROOF/F)	
03									
04									
		2							

名稱	攔河鋼橫樑	制圖	CJM	2022.01.10	修改		
材料	50x30x4mm 鍍鋅角鋼(材質: SJ275)	復核	SHUI	2022.01.15	日期		
顏色		批準			圖號	GJ-HA24	



美特鋁質 有限公司  
MIDI Aluminium Fabricator Ltd.

工程號	J-853	地盤	延平道
-----	-------	----	-----

地盘用

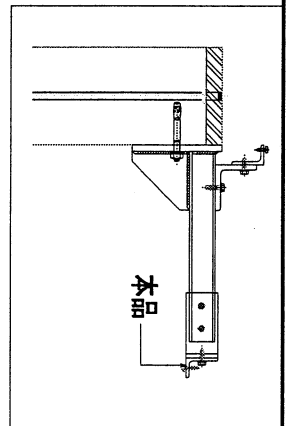
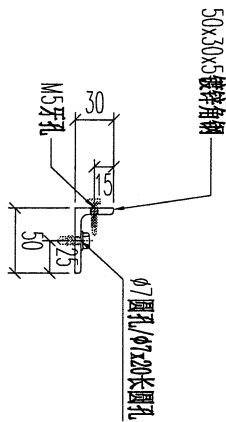
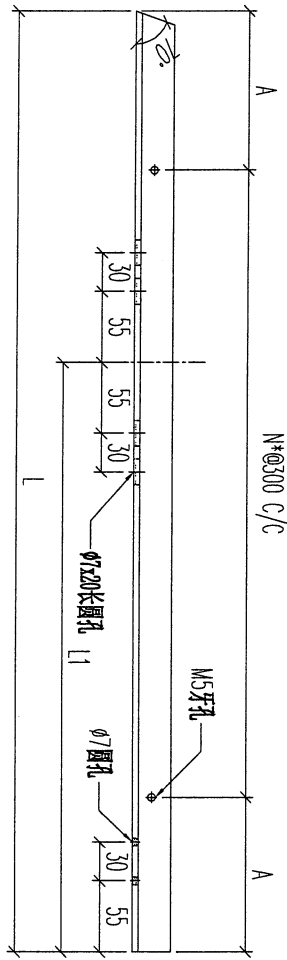

序號	物料編號	數量	L:	L1:	A:	N:	使用位置	樓層
01	T5-HA25-01	1	484	353	92	1	BAL-3507	T5/(ROOF/F)
02								
03								
04								

名稱	欄河鋼橫樑	制圖	CJM	2022.01.10	修改		
材料	50x30x4mm 鍍鋅角鋼(材質: SJ275)	復核	SHUI	2022.01.15	日期		
顏色		批准			圖號	GJ-HA25	

54



美特鋁質有限公司  
MIDI Aluminium Fabricator Ltd.

工程號	J-853	地盤	延平道
-----	-------	----	-----

地盘用

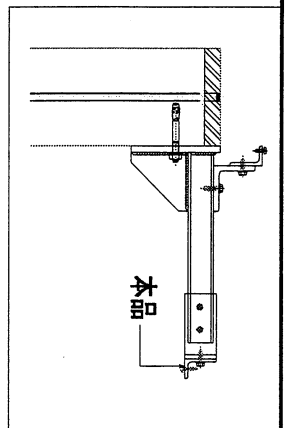
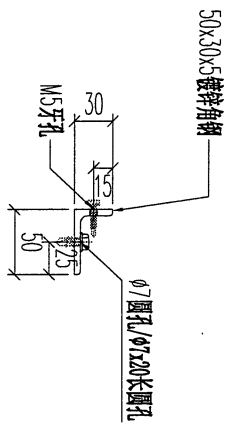
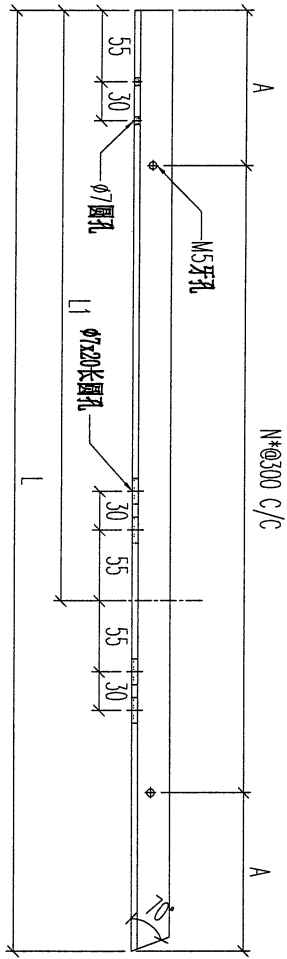

序號	物料編號	數量	L:	L1:	A:	N:	使用位置	樓層
01	T5-HA26-01	1	1040	908	70	3	BAL-3507	T5/(ROOF/F)
02								
03								
04								

名稱	攔河鋼橫樑	制圖	CJM	2022.01.10	修改	
材料	50x30x4mm 鍍鋅角鋼(材質: SJ275)	復核	SHUI	2022.01.15	日期	
顏色		批准			圖號	GJ-HA26

55

**美特鋁質有限公司**  
MIDI Aluminium Fabricator Ltd.

工程號	J-853	地盤	延平道
-----	-------	----	-----

地盘用

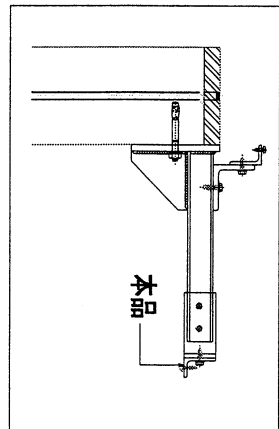
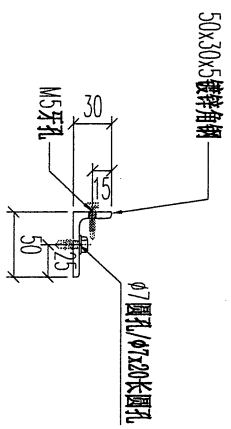
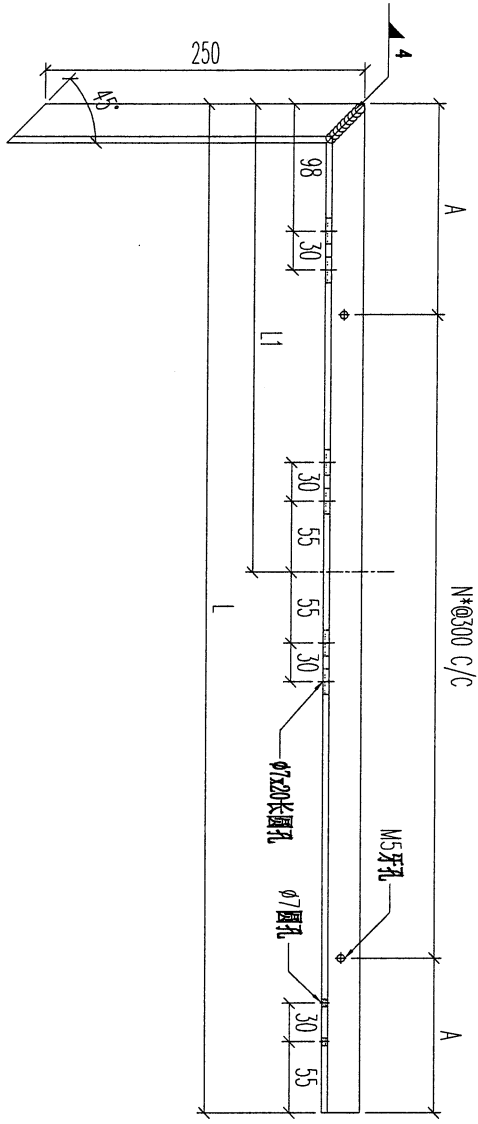

序號	物料編號	數量	L:	L1:	A:	N:	使用位置	樓層
01	T5-HA27-01	1	1622	822	61	5	BAL-3507	T5/(ROOF/F)
02								
03								
04								

名稱	欄河鋼橫樑	制圖	CJM	2022.01.10	修改		
材料	50x30x4mm 鍍鋅角鋼 (材質: SJ275)	復核	SHUI	2022.01.15	日期		
顏色		批准			圖號	GJ-HA27	

(56)



美特鋁質有限公司  
MIDI Aluminium Fabricator Ltd.

工程號	J-853	地盤	延平道
-----	-------	----	-----

地盘用

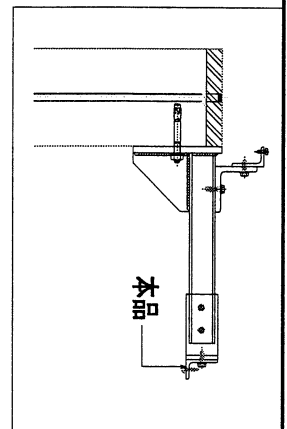
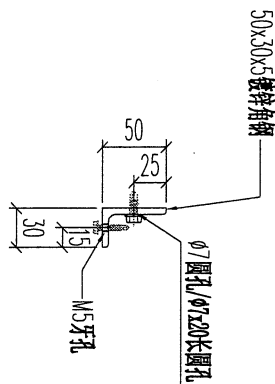
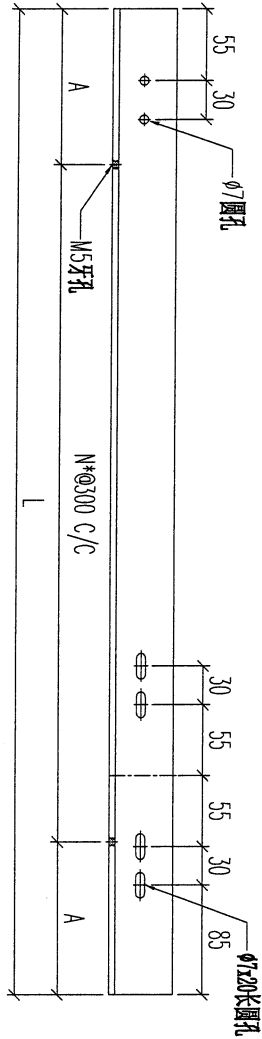

序號	物料編號	數量	L:	A:	N:	使用位置	樓層
01	T5-HA28-01	1	970	35	3	BAL-3507	T5/(ROOF/F)
02							
03							
04							

名稱	欄河鋼橫樑	制圖	CJM	2022.01.10	修改		
材料	50x30x4mm 鍍鋅角鋼(材質: SJ275)	復核	SHUI	2022.01.15	日期		
顏色		批准			圖號	GJ-HA28	

57



美特鋁質有限公司  
MIDI Aluminium Fabricator Ltd.

工程號	J-853	地盤	延平道
-----	-------	----	-----

地盘用

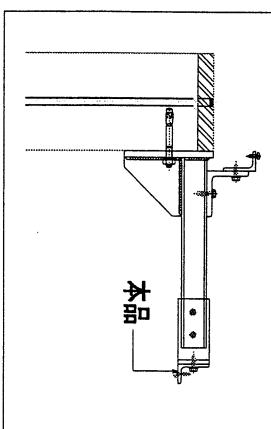
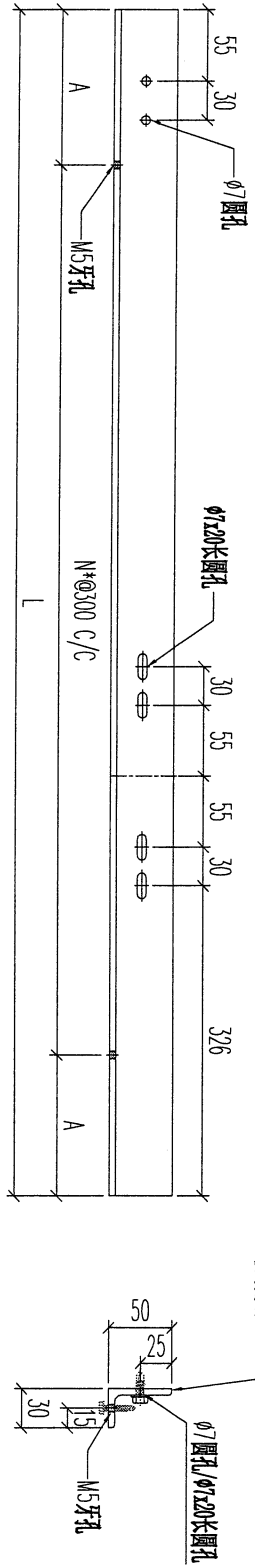

序號	物料編號	數量	L:	A:	N:	使用位置	樓層
01	T6-HA29-01	1	1108	104	3	BAL-3608	T6/(ROOF/F)
02							
03							
04							

名稱	攔河鋼橫樑	制圖	CJM	2022.01.10	修改		
材料	50x30x4mm 鍍鋅角鋼 (材質: SJ275)	復核	SHUI	2022.01.15	日期		
顏色		批准			圖號	GJ-HA29	

58



美特鋁質有限公司  
MIDI Aluminium Fabricator Ltd.

工程號 J-853 地盤 延平道

地盘用

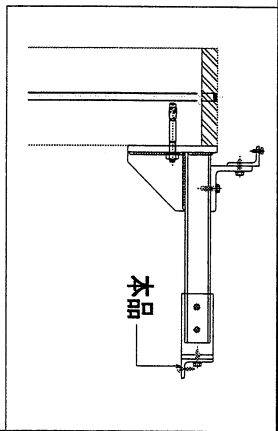
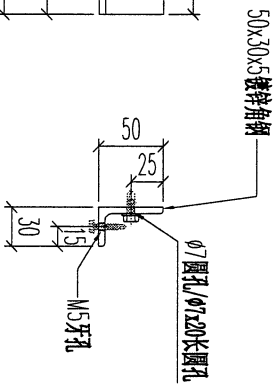
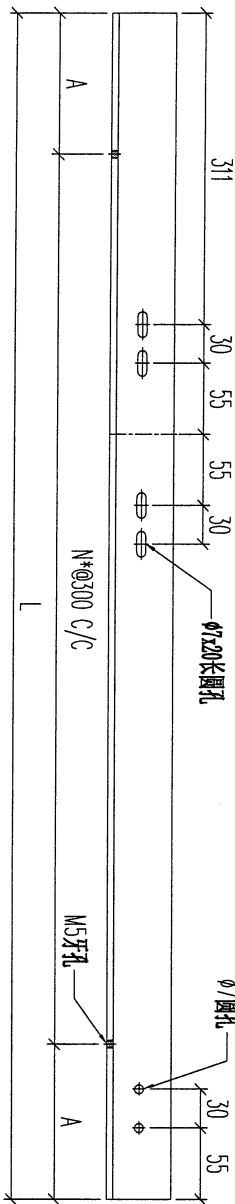

序號	物料編號	數量	L:	A:	N:	使用位置	樓層
01	T6-HA30-01	1	1196	148	3	BAL-3608	T6/(ROOF/F)
02							
03							
04							

名稱	欄河鋼橫樑	制圖	CJM	2022.01.10	修改		
材料	50x30x4mm 鍍鋅角鋼(材質: SJ275)	復核	SHUI	2022.01.15	日期		
顏色		批准			圖號	GJ-HA30	

59



美特鋁質有限公司  
MIDI Aluminium Fabricator Ltd.

工程號

J-853

地盤

延平道

地盤用

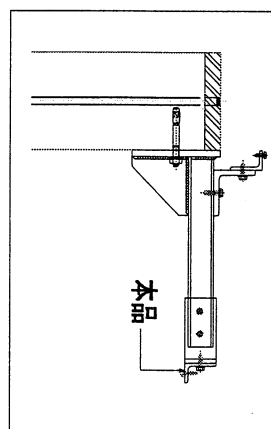
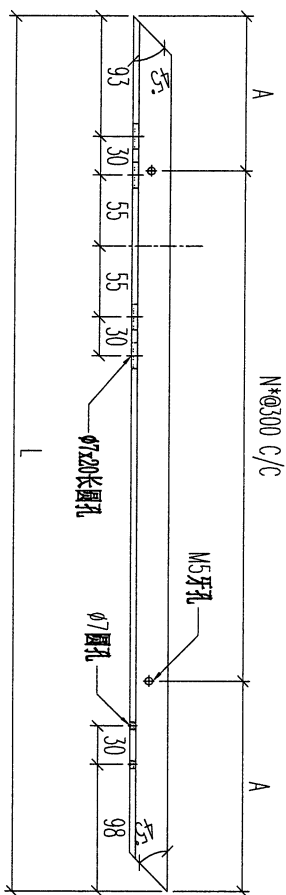

序號	物料編號	數量	L:	A:	N:	使用位置	樓層
01	T7-HA31-01	1	1005	52.5	3	BAL-3608	T7/(ROOF/F)
02							
03							
04							

名稱	欄河鋼橫樑	制圖	CJM	2022.01.10	修改		
材料	50x30x4mm 鍍鋅角鋼 (材質: SJ275)	復核	SHUI	2022.01.15	日期		
顏色		批准			圖號	GJ-HA31	

60



美特鋁質 有限公司  
MIDI Aluminium Fabricator Ltd.

工程號 J-853 地盤 延平道

地盘用

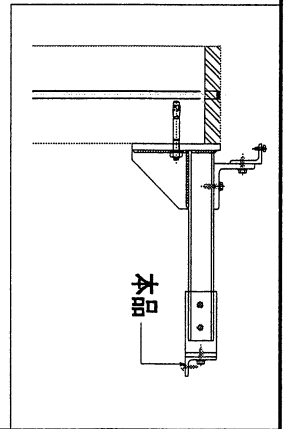
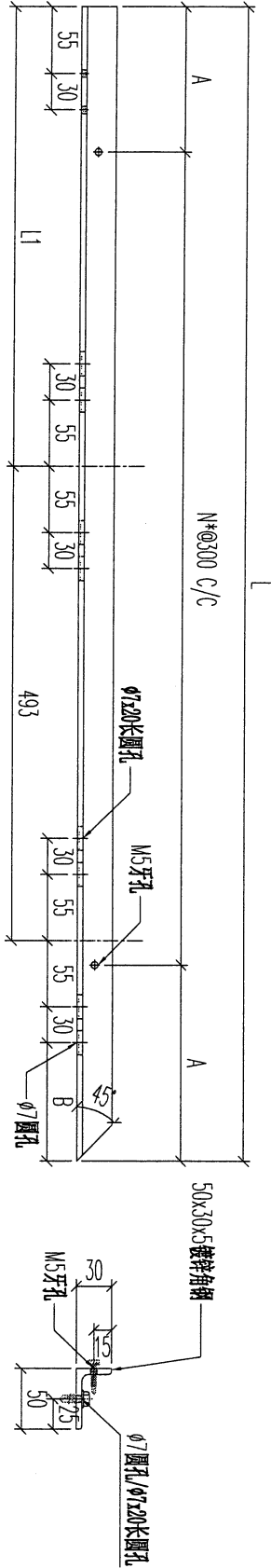

序號	物料編號	數量	L:	L1:	A:	B:	N:	使用位置	樓層
01	T7-HA32-01	1	1283	613	41.5	93	4	BAL-3608	T7/(ROOF/F)

名稱	擱河鋼橫樑	制圖	CJM	2022.01.10	修改	
材料	50x30x4mm 鍍鋅角鋼 (材質: SJ275)	復核	SHUI	2022.01.15	日期	
顏色		批准			圖號	GJ-HA32



62



美特鋁質 有限公司  
MIDI Aluminium Fabricator Ltd.

工程號	J-853	地盤	延平道
-----	-------	----	-----

地盘用

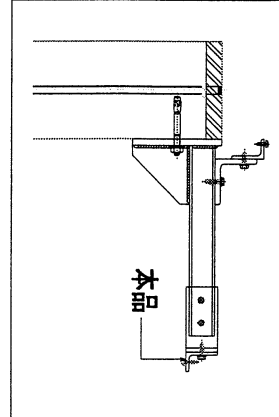
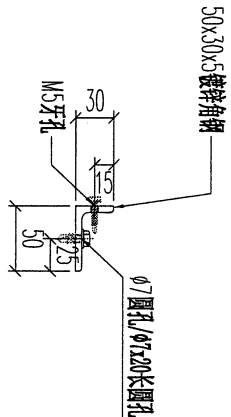
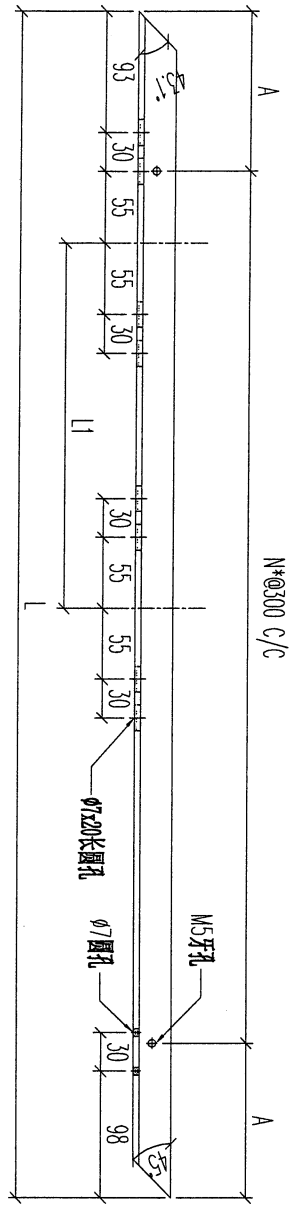

序號	物料編號	數量	L:	L1:	A:	N:	使用位置	樓層
01	T7-HA34-01	1	1690	750	95	5	BAL-3608	T7/(ROOF/F)
02								
03								
04								

名稱	欄河鋼橫樑	制圖	CJM	2022.01.10	修改	
材料	50x30x4mm 鍍鋅角鋼(材質: SJ275)	復核	SHUI	2022.01.15	日期	
顏色		批准			圖號	GJ-HA34

63



美特鋁質有限公司  
MIDI Aluminium Fabricator Ltd.

工程號	J-853	地盤	延平道
-----	-------	----	-----

地盘用

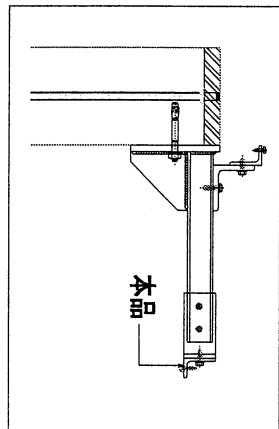
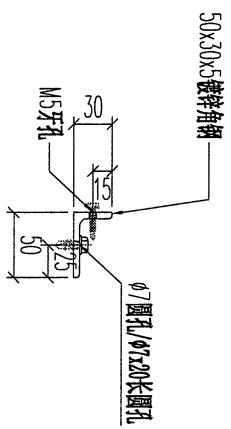
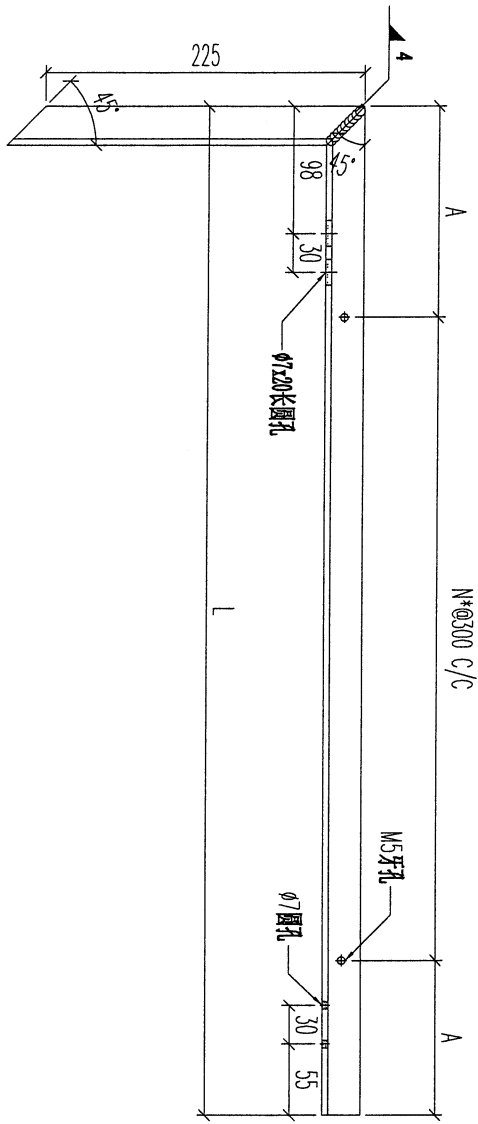

序號	物料編號	數量	L:	A:	N:	使用位置	樓層
01	T7-HA35-01	1	868	134	2	BAL-3608	T7/(ROOF/F)
02							
03							
04							

名稱	攔河鋼橫樑	制圖	CJM	2022.01.10	修改	
材料	50x30x4mm 鍍鋅角鋼(材質: SJ275)	復核	SHUI	2022.01.15	日期	
顏色		批准			圖號	GJ-HA35



美特鋁質 有限公司  
MIDI Aluminium Fabricator Ltd.

工程號	J-853	地盤	延平道
-----	-------	----	-----

地盤用

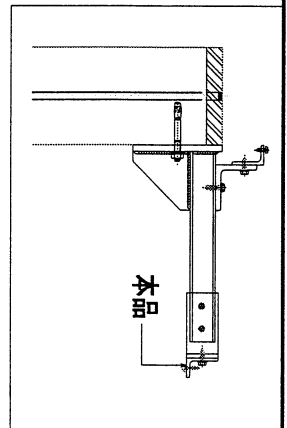
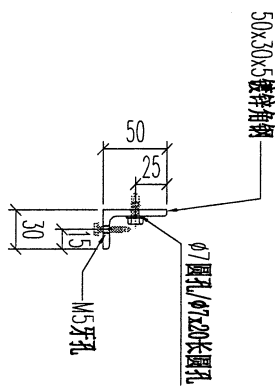
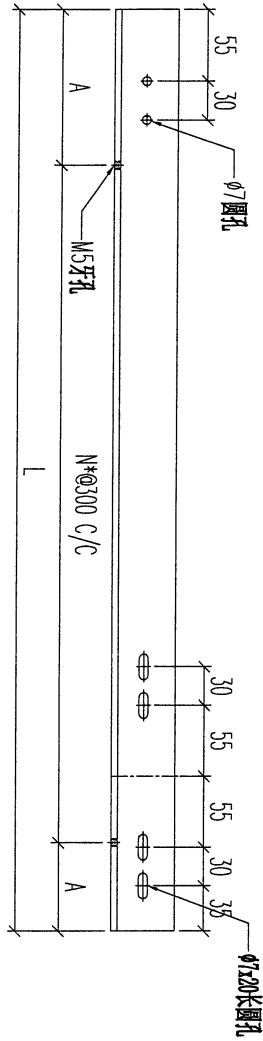

序號	物料編號	數量	L:	A:	N:	使用位置	樓層
01	T7-HA36-01	1	770	85	2	BAL-3608	T7/(ROOF/F)
02							
03							
04							

名稱	擱河鋼橫樑	制圖	CJM	2022.01.10	修改		
材料	50x30x4mm 鍍鋅角鋼 (材質: SJ275)	復核	SHUI	2022.01.15	日期		
顏色		批准			圖號	GJ-HA36	

65



美特鋁質 有限公司  
MIDI Aluminium Fabricator Ltd.

工程號 J-853 地盤 延平道

地盤用

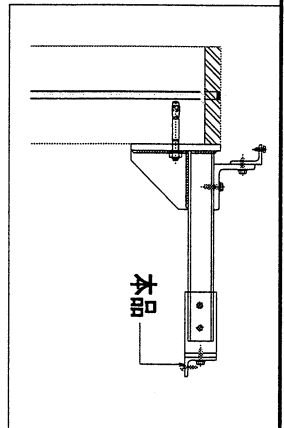
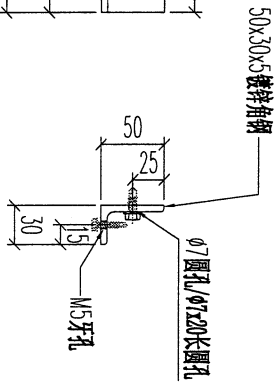
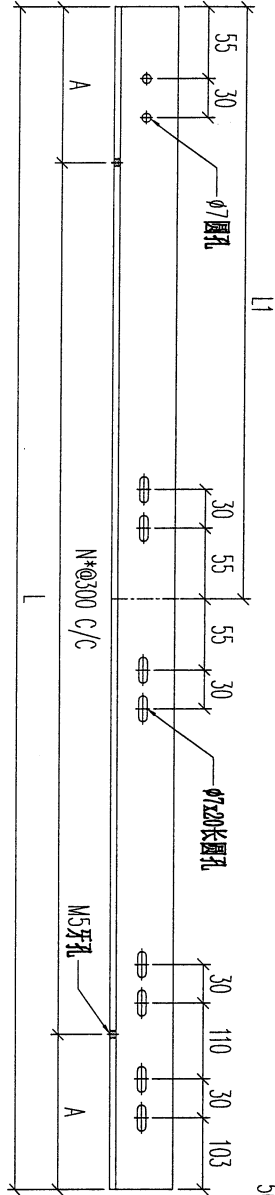

序號	物料編號	數量	L:	L1:	A:	N:	使用位置	樓層
01	T2-HA37-01	1	1333	573	66.5	4	BAL-3206	T2/(ROOF/F)

名稱	欄河鋼橫樑	制圖	CJM	2022.01.10	修改		
材料	50x30x4mm 鍍鋅角鋼 (材質: SJ275)	復核	SHUI	2022.01.15	日期		
顏色		批准			圖號	GJ-HA37	

66



美特鋁質 有限公司  
MIDI Aluminium Fabricator Ltd.

工程號 J-853 地盤 延平道

地盤用

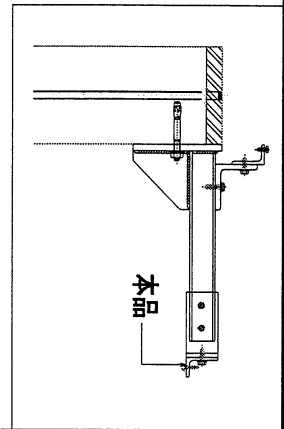
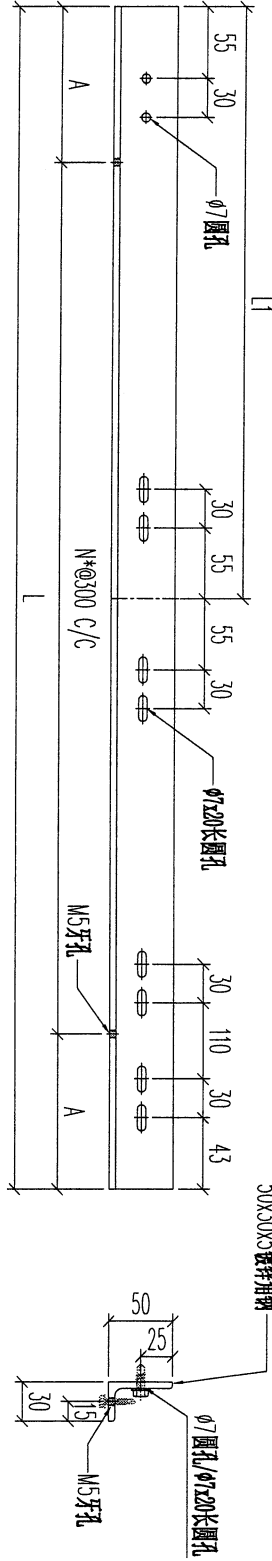

序號	物料編號	數量	L:	L1:	A:	N:	使用位置	樓層
01	T2-HA38-01	1	1649	800	74.5	5	BAL-3206	T2/(ROOF/F)

名稱	橫河鋼橫樑	制圖	CJM	2022.01.10	修改		
材料	50x30x4mm 鍍鋅角鋼(材質: SJ275)	復核	SHUI	2022.01.15	日期		
顏色		批准			圖號	GJ-HA38	

地盘用

美特铝质有限公司  
MIDI Aluminium Fabricator Ltd.

工程号	J-853	地盘	延平道
-----	-------	----	-----

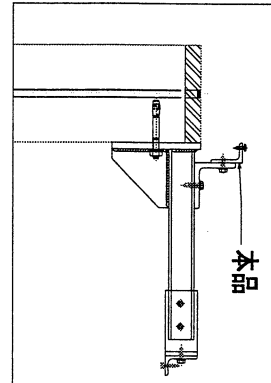
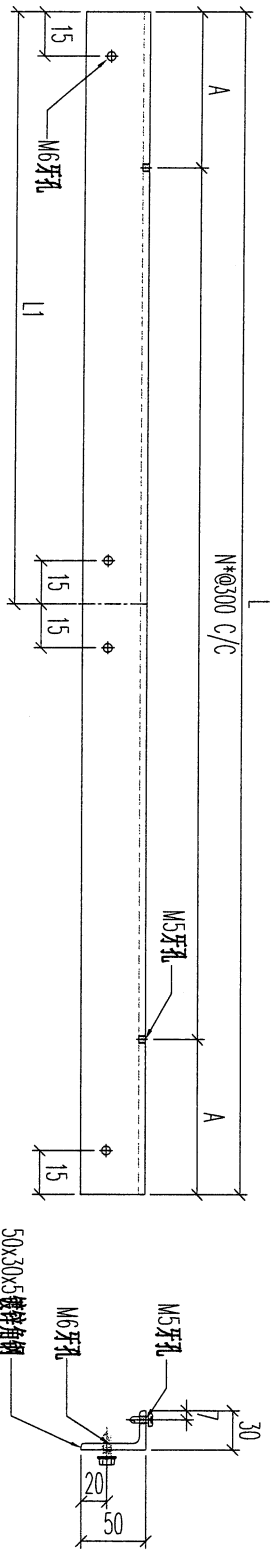

序號	物料編號	數量	L:	L1:	A:	N:	使用位置	樓層
01	T1-HB01-01	1	1020	370	60	3	BAL-3105	T1/(ROOF/F)
02	T1-HB01-02	21	1600	800	50	5	BAL-3105	T1/(ROOF/F)
03	T1-HB01-03	1	1016	650	58	3	BAL-3105	T1/(ROOF/F)
04	T1-HB01-04	1	900	400	150	2	BAL-3105	T1/(ROOF/F)
05	T1-HB01-05	1	900	500	150	2	BAL-3105	T1/(ROOF/F)
06	T1-HB01-06	1	963	463	31.5	3	BAL-3105	T1/(ROOF/F)
07	T1-HB01-07	1	963	500	31.5	3	BAL-3105	T1/(ROOF/F)
08	T2-HB01-01	21	1600	800	50	5	BAL-3206	T2/(ROOF/F)
09	T2-HB01-02	1	863	500	131.5	2	BAL-3206	T2/(ROOF/F)
10	T3-HB01-01	20	1600	800	50	5	BAL-3305	T3/(ROOF/F)
11	T5-HB01-01	32	1600	800	50	5	BAL-3507	T5/(ROOF/F)
12	T6-HB01-01	25	1600	800	50	5	BAL-3608	T6/(ROOF/F)
13	T7-HB01-01	13	1600	800	50	5	BAL-3608	T7/(ROOF/F)
14	T7-HB01-02	1	1100	400	100	3	BAL-3608	T7/(ROOF/F)
		140						

名稱	擱河鋼橫樑	制圖	CJM	2022.01.10	修改
材料	50x30x4mm 鍍鋅角鋼(材質: SJ275)	復核	SHUI	2022.01.15	日期
顏色		批准			圖號
					GJ-HB01

68

地盘用

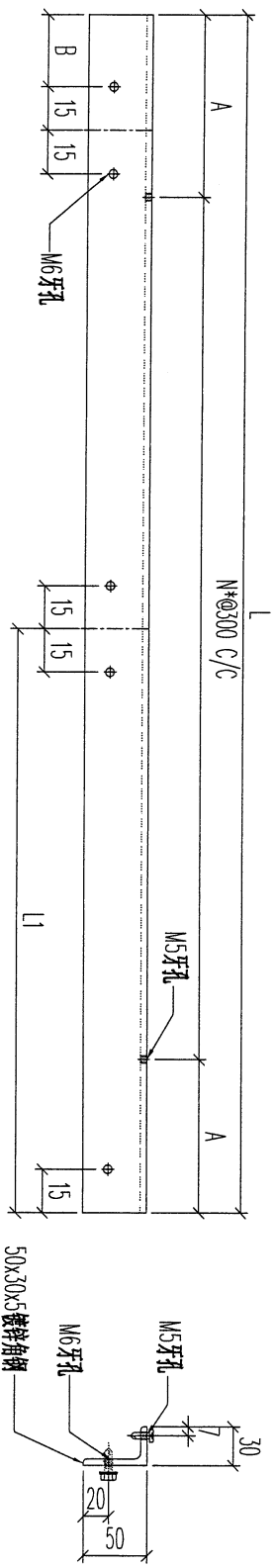
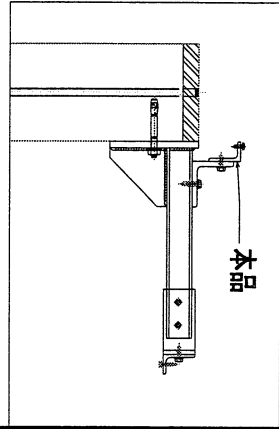

**美特铝质 有限公司**  
 MIDI Aluminium Fabricator Ltd.

工程号	J-853	地盘	延平道
-----	-------	----	-----

序号	物料编号	数量	L:	L1:	A:	B:	N:	使用位置	楼层
01	T1-HB02-01	1	995	305	47.5	56	3	BAL-3105	T1/(ROOF/F)
02	T1-HB02-02	1	1070	331	85	123	3	BAL-3105	T1/(ROOF/F)
03	T2-HB02-01	1	1333	600	66.5	155	4	BAL-3206	T2/(ROOF/F)
04	T2-HB02-02	1	1380	800	90	15	4	BAL-3206	T2/(ROOF/F)
05	T3-HB02-01	1	1570	800	35	156	5	BAL-3305	T3/(ROOF/F)
06	T7-HB02-01	1	1695	613	97.5	575	5	BAL-3305	T7/(ROOF/F)
		6							

名稱	欄河鋼橫樑	制圖	CJM	2022.01.10	修改		
材料	50x30x4mm 鍍鋅角鋼(材質: SJ275)	復核	SHUI	2022.01.15	日期		
顏色		批准			圖號	GJ-HB02	



美特鋁質有限公司  
MIDI Aluminium Fabricator Ltd.

工程號 J-853 地盤 延平道

地盤用

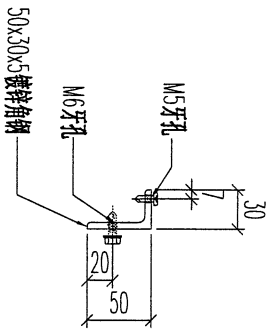
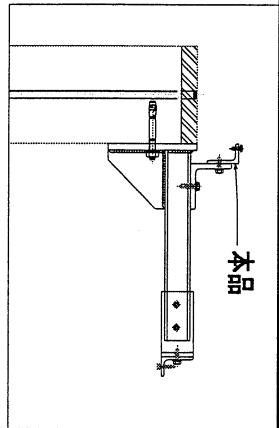
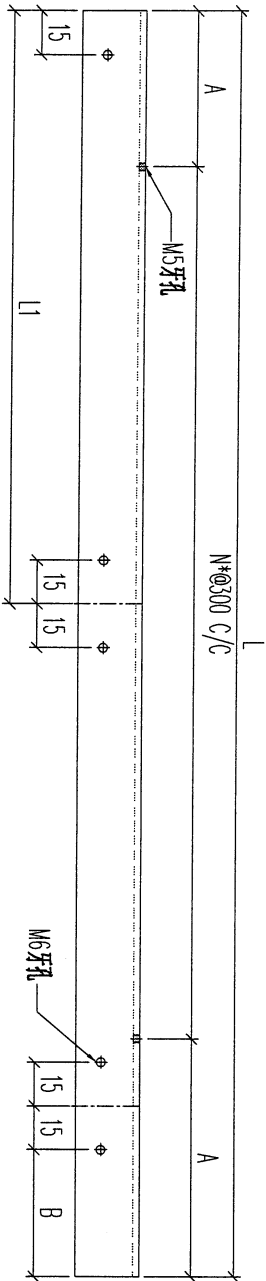

序號	物料編號	數量	L:	L1:	A:	B:	N:	使用位置	樓層
01	T1-HB03-01	1	1070	400	85	98	3	BAL-3105	T1/(ROOF/F)
02	T2-HB03-01	1	1520	800	160	155	3	BAL-3206	T2/(ROOF/F)
03	T3-HB03-01	1	1508	800	154	155	4	BAL-3206	T3/(ROOF/F)
04	T3-HB03-02	1	1570	800	35	155	5	BAL-3206	T3/(ROOF/F)
05	T7-HB03-01	1	1630	290	65	575	5	BAL-3608	T7/(ROOF/F)
		5							

名稱	欄河鋼橫樑	制圖	CJM	2022.01.10	修改	
材料	50x30x4mm 鍍鋅角鋼 (材質: SJ275)	復核	SHUI	2022.01.15	日期	
顏色		批准			圖號	GJ-HB03

70



美特鋁質有限公司  
MIDI Aluminium Fabricator Ltd.

工程號 J-853 地盤 延平道

地盤用

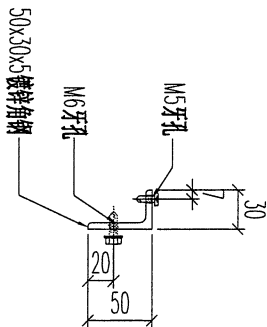
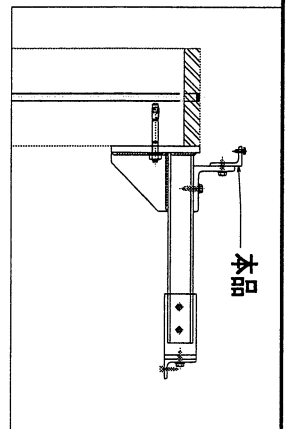
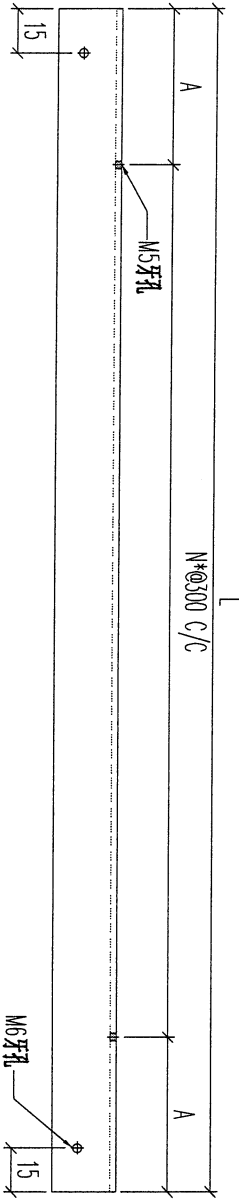

序號	物料編號	數量	L:	A:	N:	使用位置	樓層
01	T1-HB04-01	2	59.3	146.5	1	BAL-3105	T1/(ROOF/F)
02	T5-HB04-01	1	581	140.5	1	BAL-3507	T5/(ROOF/F)
03	T5-HB04-02	1	727	63.5	2	BAL-3507	T5/(ROOF/F)
04	T5-HB04-03	1	500	100	1	BAL-3507	T5/(ROOF/F)
05	T5-HB04-04	2	400	50	1	BAL-3507	T5/(ROOF/F)
06	T5-HB04-05	1	518	109	1	BAL-3507	T5/(ROOF/F)
07	T7-HB04-01	1	725	62.5	2	BAL-3608	T7/(ROOF/F)
08	T7-HB04-02	1	388	44	1	BAL-3608	T7/(ROOF/F)
		10					

名稱	欄河鋼橫樑	制圖	CJM	2022.01.10	修改		
材料	50x30x4mm 镀锌角鋼 (材質: SJ275)	復核	SHUI	2022.01.15	日期		
顏色		批准			圖號	GJ-HB04	

地盘用

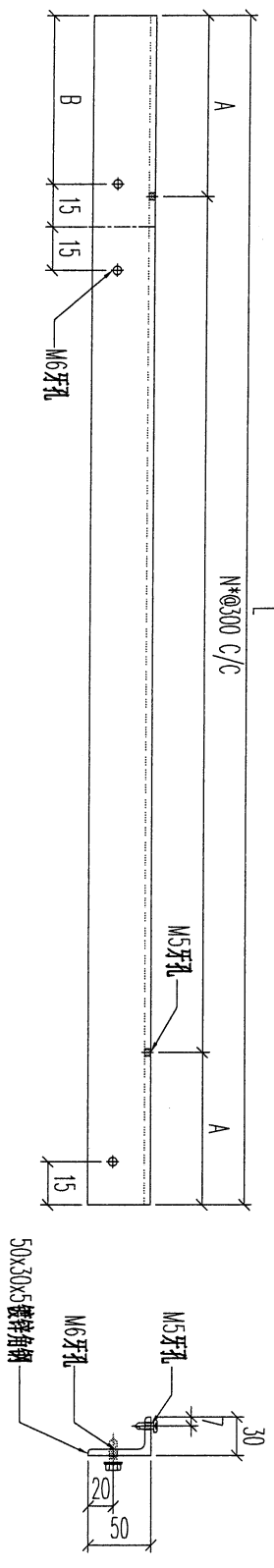
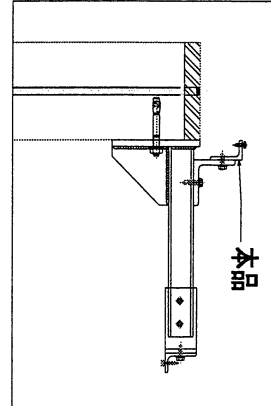

71

美特铝质有限公司  
MIDI Aluminium Fabricator Ltd.

工程號	J-853	地盘	延平道
-----	-------	----	-----

序號	物料編號	數量	L:	A:	B:	N:	使用位置	樓層
01	T3-HB05-01	1	708	54	155	2	BAL-3305	T3/(ROOF/F)
02	T5-HB05-01	1	970	35	380	3	BAL-3507	T5/(ROOF/F)
03	T5-HB05-02	1	1123	111.5	483	3	BAL-3507	T5/(ROOF/F)
04	T5-HB05-03	1	1386	93	571	4	BAL-3507	T5/(ROOF/F)
05	T5-HB05-04	1	1085	92.5	270	3	BAL-3507	T5/(ROOF/F)
06	T5-HB05-05	1	1191	145.5	268	3	BAL-3507	T5/(ROOF/F)
07	T5-HB05-06	1	1150	125	585	3	BAL-3507	T5/(ROOF/F)
08	T6-HB05-01	1	1108	104	380	3	BAL-3608	T6/(ROOF/F)
09	T6-HB05-02	1	1196	148	381	3	BAL-3608	T6/(ROOF/F)
10	T7-HB05-01	1	1390	95	575	4	BAL-3608	T7/(ROOF/F)
11	T7-HB05-02	1	1357	78.5	610	4	BAL-3608	T7/(ROOF/F)
12	T7-HB05-03	1	1296	48	660	4	BAL-3608	T7/(ROOF/F)
13	T7-HB05-04	1	638	19	265	2	BAL-3608	T7/(ROOF/F)
		13						

名稱	欄河鋼橫樑	制圖	CJM	2022.01.10	修改
材料	50x30x4mm 鍍鋅角鋼(材質: SJ275)	復核	SHUI	2022.01.15	日期
顏色		批准			圖號
					GJ-HB05

72



美特鋁質有限公司  
MIDI Aluminium Fabricator Ltd.

工程號 J-853 地盤 延平道

地盘用

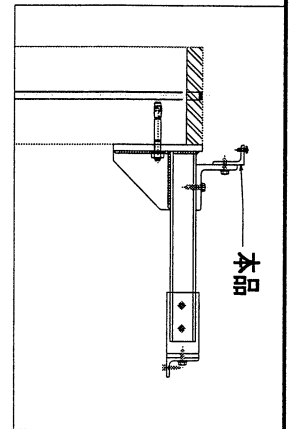
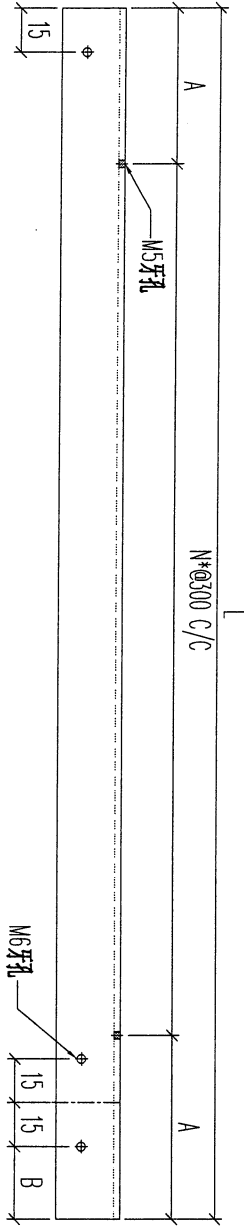

序號	物料編號	數量	L:	A:	B:	N:	使用位置	樓層
01	T5-HB06-01	1	670	35	30	2	BAL-3507	T5/(ROOF/F)
02	T5-HB06-02	1	855	127.5	15	2	BAL-3507	T5/(ROOF/F)
03	T5-HB06-03	1	970	35	155	3	BAL-3507	T5/(ROOF/F)
04	T6-HB06-01	1	1108	104	396	3	BAL-3608	T6/(ROOF/F)
05	T7-HB06-01	1	945	22.5	575	3	BAL-3608	T7/(ROOF/F)
06	T7-HB06-02	1	1440	120	675	4	BAL-3608	T7/(ROOF/F)
07	T7-HB06-03	1	770	85	105	2	BAL-3608	T7/(ROOF/F)
		7						

名稱	欄河鋼橫樑	制圖	CJM	2022.01.10	修改	
材料	50x30x4mm 鍍鋅角鋼(材質: SJ275)	復核	SHUI	2022.01.15	日期	
顏色		批准			圖號	GJ-HB06

地盘用

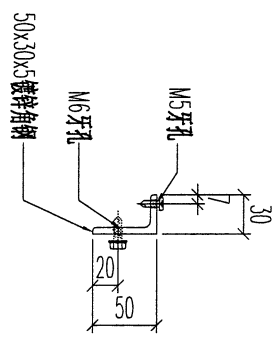
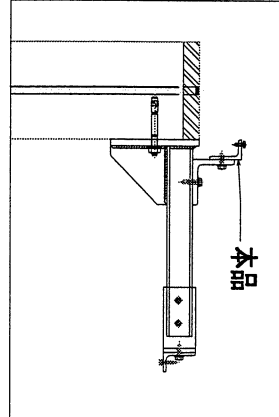
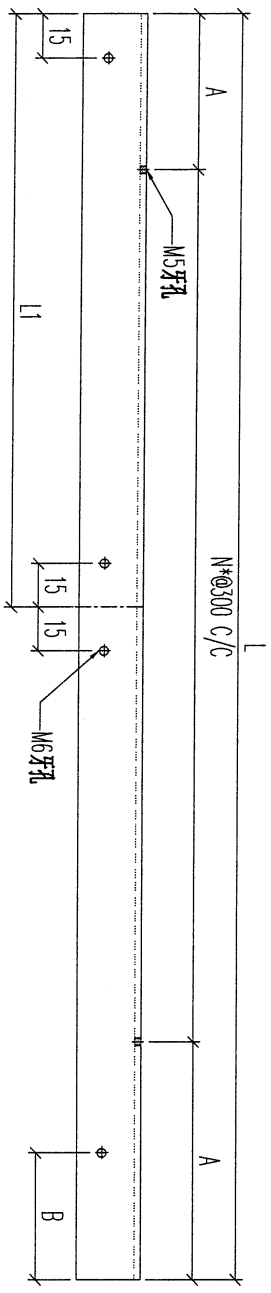

序號	物料編號	數量	L:	L1:	A:	B:	N:	使用位置	樓層
01	T5-HB07-01	1	1698	800	99	77	5	BAL-3507	T5/(ROOF/F)
02	T7-HB07-01	1	1475	800	137.5	15	4	BAL-3608	T7/(ROOF/F)
03	T7-HB07-02	1	980	180	40	15	3	BAL-3608	T7/(ROOF/F)
04	T7-HB07-03	1	1381	800	90.5	15	4	BAL-3608	T7/(ROOF/F)
05	T7-HB07-04	1	979	621	39.5	15	3	BAL-3608	T7/(ROOF/F)
		5							

名稱	欄河鋼橫樑	制圖	CJM	2022.01.10	修改	
材料	50x30x4mm 鍍鋅角鋼 (材質: SJ275)	復核	SHUI	2022.01.15	日期	
顏色		批准			圖號	GJ-HB07

74



美特鋁質 有限公司  
MIDI Aluminium Fabricator Ltd.

工程號 J-853 地盤 延平道

地盘用

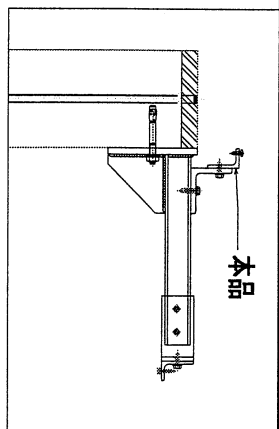
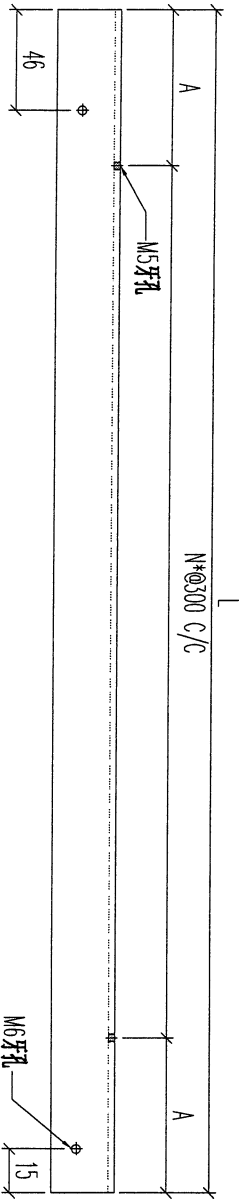

序號	物料編號	數量	L:	A:	N:	使用位置	樓層
01	T5-HB08-01	1	870	146.5	1	BAL-3507	T5/(ROOF/F)
02							
03							
04							

名稱	欄河鋼橫樑	制圖	CJM	2022.01.10	修改		
材料	50x30x4mm 鍍鋅角鋼 (材質: SJ275)	復核	SHUI	2022.01.15	日期		
顏色		批准			圖號	GJ-HB08	

75



美特鋁質 有限公司  
MIDI Aluminium Fabricator Ltd.

工程號	J-853	地盤	延平道
-----	-------	----	-----

地盤用

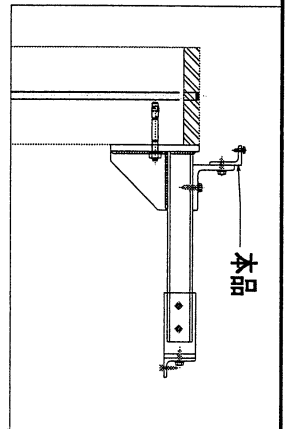
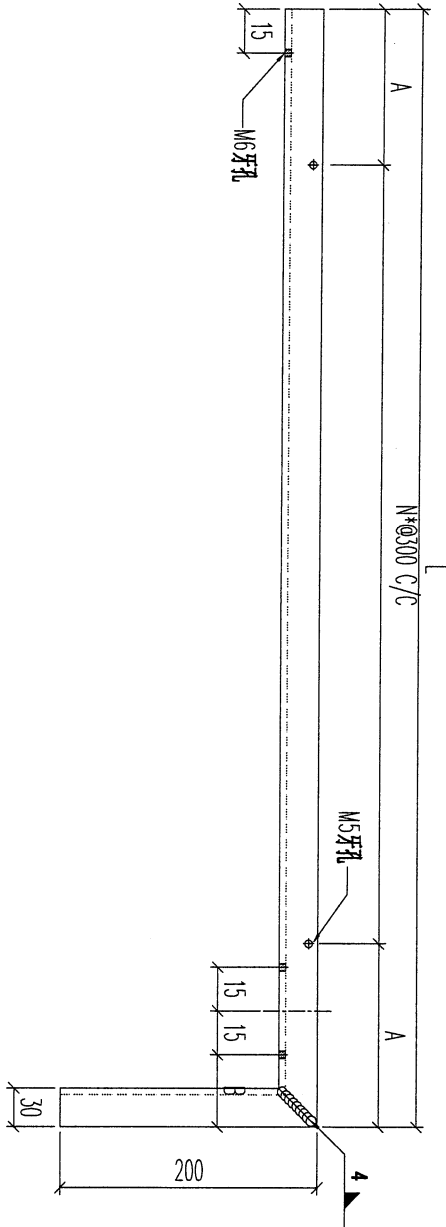

序號	物料編號	數量	L:	A:	B:	N:	使用位置	樓層
01	T5-HB09-01	1	585	142.5	155	1	BAL-3507	T5/(ROOF/F)
		1						

名稱	欄河鋼橫樑	制圖	CJM	2022.01.10	修改		
材料	50x30x4mm 鍍鋅角鋼 (材質: SJ275)	復核	SHUI	2022.01.15	日期		
顏色		批准			圖號	GJ-HB09	



美特鋁質 有限公司  
MIDI Aluminium Fabricator Ltd.

工程號 J-853 地盤 延平道

地盤用

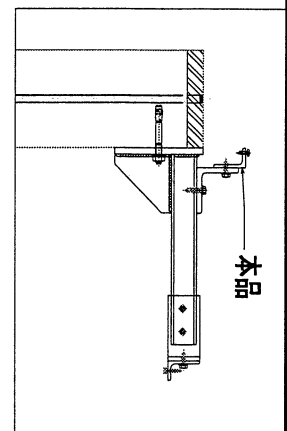
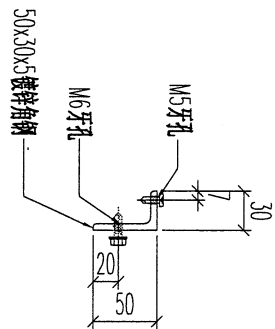
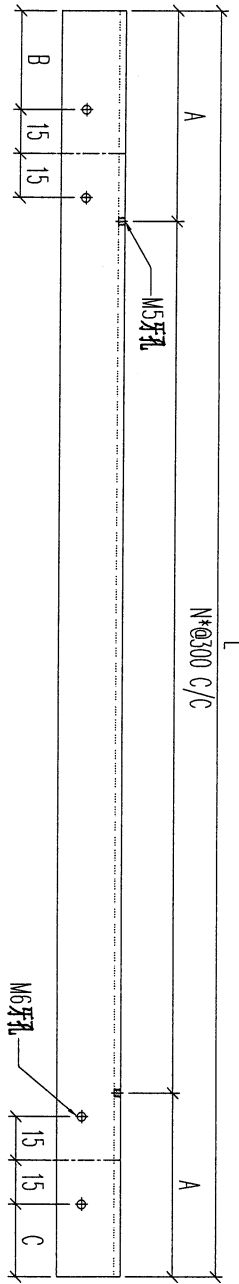

序號	物料編號	數量	L:	A:	B:	C:	N:	使用位置	樓層
01	T5-HB10-01	1	753	76.5	155	165	2	BAL-3507	T5/(ROOF/F)
02	T5-HB10-02	1	549	124.5	115	115	1	BAL-3507	T5/(ROOF/F)
		2							

名稱	欄河鋼橫樑	制圖	CJM	2022.01.10	修改		
材料	50x30x4mm 鍍鋅角鋼(材質: SJ275)	復核	SHUI	2022.01.15	日期		
顏色		批准			圖號	GJ-HB10	

77



美特鋁質 有限公司  
MIDI Aluminium Fabricator Ltd.

工程號	J-853	地盤	延平道
-----	-------	----	-----

地盘用

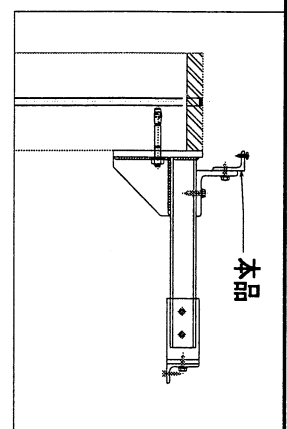
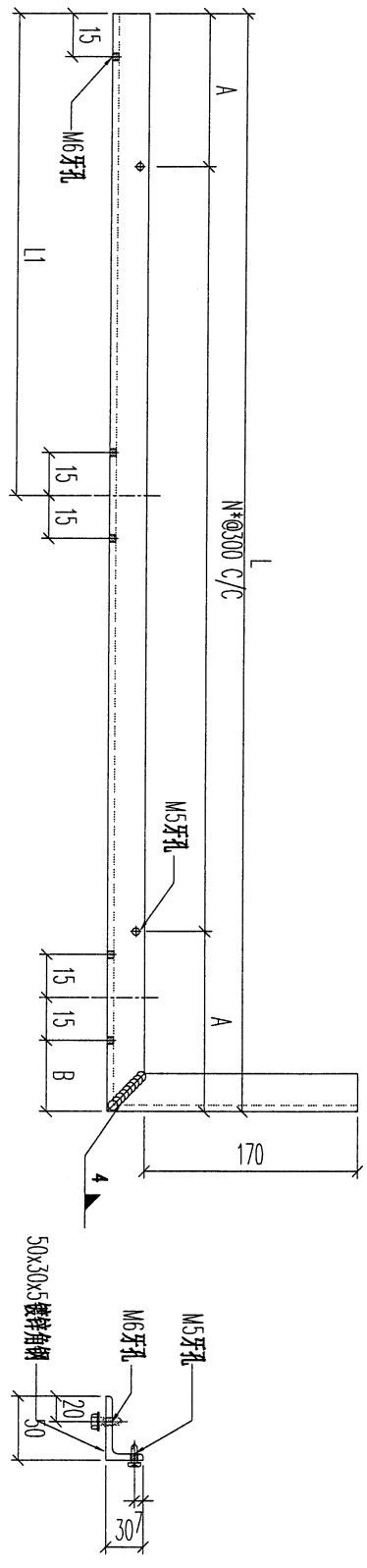

序號	物料編號	數量	L:	L1:	A:	B:	N:	使用位置	樓層
01	T5-HB11-01	1	1609	800	54.5	155	5	BA1-3507	T5/(ROOF/F)

名稱	欄河鋼橫樑	制圖	CJM	2022.01.10	修改		
材料	50x30x4mm 鍍鋅角鋼(材質: SJ275)	復核	SHUI	2022.01.15	日期		
顏色		批准			圖號	GJ-HB11	

78



美特鋁質 有限公司  
MIDI Aluminium Fabricator Ltd.

工程號	J-853	地盤	延平道
-----	-------	----	-----

地盘用

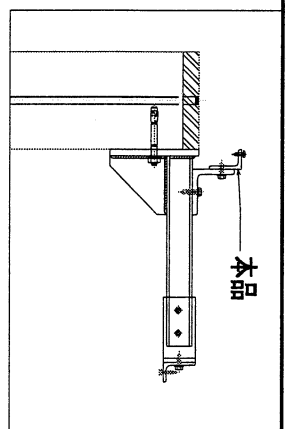
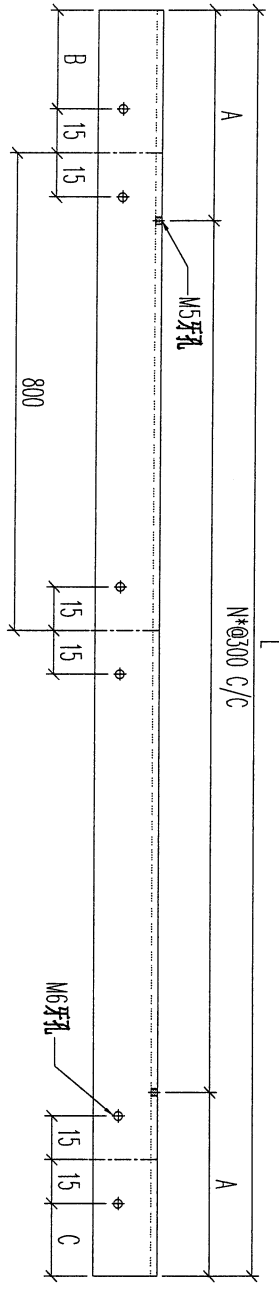

序號	物料編號	數量	L:	A:	B:	C:	N:	使用位置	樓層
01	T5-HB12-01	1	1868	34	418	203	6	BAL-3507	T5/(ROOF/F)
		1							

名稱	欄河鋼橫樑	制圖	CJM	2022.01.10	修改		
材料	50x30x4mm 鍍鋅角鋼(材質: SJ275)	復核	SHUI	2022.01.15	日期		
顏色		批准			圖號	GJ-HB12	

工程號	J-853	地盤	延平道
-----	-------	----	-----

地盤用

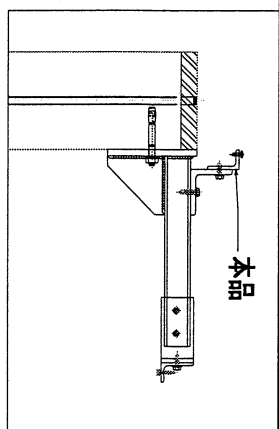
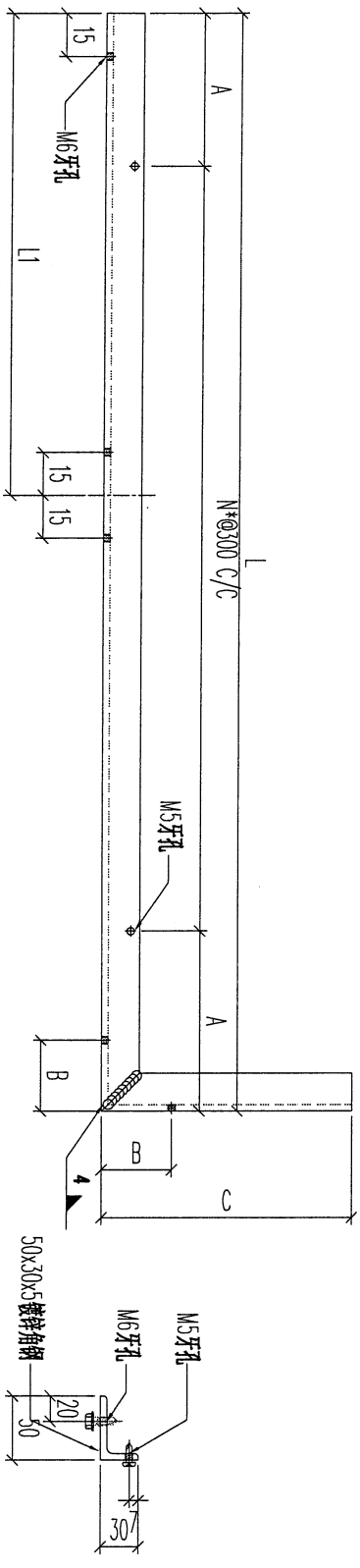

序號	物料編號	數量	L:	L1:	A:	B:	C:	N:	使用位置	樓層
01	T5-HB13-01	1	1180	800	140	45	235	3	BAL-3507	T5/(ROOF/F)
02	T7-HB13-01	1	1130	705	115	45	225	3	BAL-3507	T7/(ROOF/F)
		2								

名稱	欄河鋼橫樑	制圖	CJM	2022.01.10	修改		
材料	50x30x4mm 鍍鋅角鋼 (材質: SJ275)	復核	SHUI	2022.01.15	日期		
顏色		批准			圖號	GJ-HB13	

80



美特鋁質 有限公司  
MIDI Aluminium Fabricator Ltd.

工程號	J-853	地盤	延平道
-----	-------	----	-----

地盤用

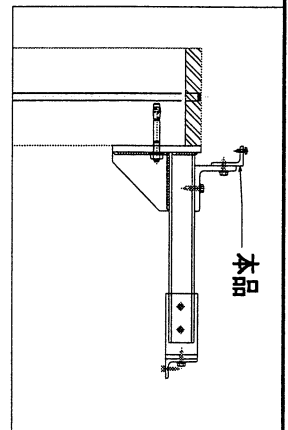
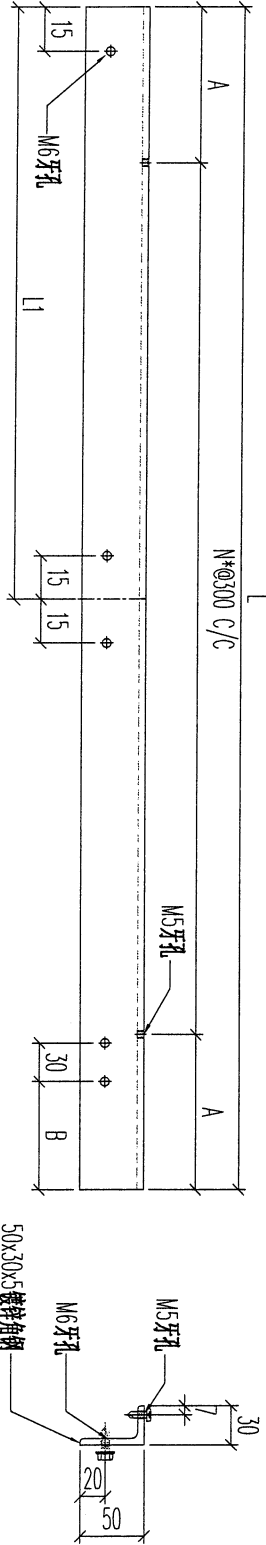

序號	物料編號	數量	L:	L1:	A:	B:	N:	使用位置	樓層
01	T1-HB14-01	1	1080	300	90	85	3	BAL-3105	T1/(ROOF/F)
02	T2-HB14-01	1	1649	800	74.5	113	5	BAL-3206	T2/(ROOF/F)
		2							

名稱	攔河鋼橫樑	制圖	CJM	2022.01.10	修改	
材料	50x30x4mm 鍍鋅角鋼 (材質: SJ275)	復核	SHUI	2022.01.15	日期	
顏色		批准			圖號	GJ-HB14

81



美特鋁質有限公司  
MIDI Aluminium Fabricator Ltd.

工程號	J-853	地盤	延平道
-----	-------	----	-----

地盤用

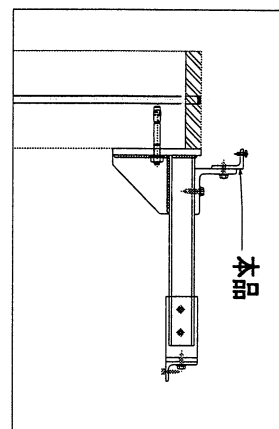
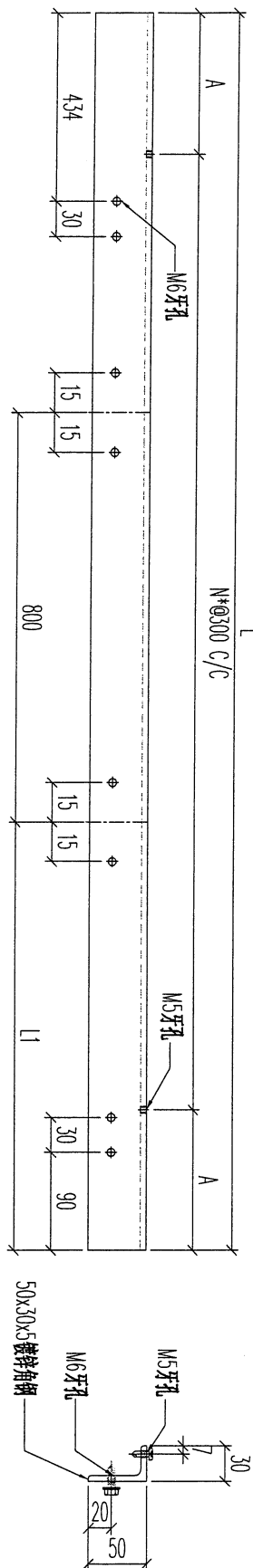

序號	物料編號	數量	L:	L1:	A:	N:	使用位置	樓層
01	T1-HB15-01	1	2954	905	127	9	BAL-3105	T1/(ROOF/F)

名稱	欄河鋼橫樑	制圖	CJM	2022.01.10	修改	
材料	50x30x4mm 鍍鋅角鋼(材質: SJ275)	復核	SHUI	2022.01.15	日期	
顏色		批准			圖號	GJ-HB15

82



美特鋁質 有限公司  
MIDI Aluminium Fabricator Ltd.

工程號	J-853	地盤	延平道
-----	-------	----	-----

地盘用

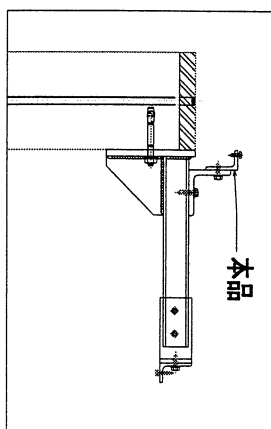
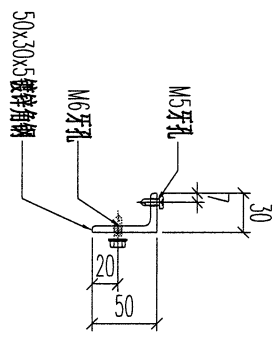
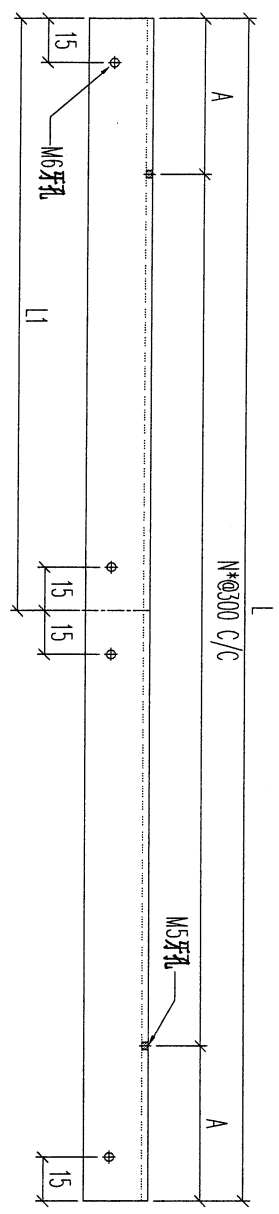

序號	物料編號	數量	L:	L1:	A:	N:	使用位置	樓層
01	T2-HB16-01	1	775	297	87.5	2	BAL-3206	T2/(ROOF/F)
02	T2-HB16-02	2	1275	638	37.5	4	BAL-3206	T2/(ROOF/F)
03	T2-HB16-03	1	1295	495	47.5	4	BAL-3206	T2/(ROOF/F)
		4						

名稱	欄河鋼橫樑	制圖	CJM	2022.01.10	修改	
材料	50x30x4mm 镀锌角钢(材質: SJ275)	復核	SHUI	2022.01.15	日期	
顏色		批准			圖號	GJ-HB16

83



美特鋁質有限公司  
MIDI Aluminium Fabricator Ltd.

工程號 J-853 地盤 延平道

地盤用

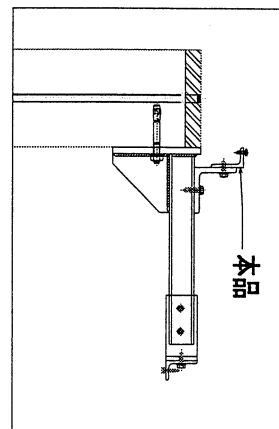
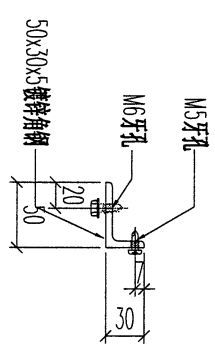
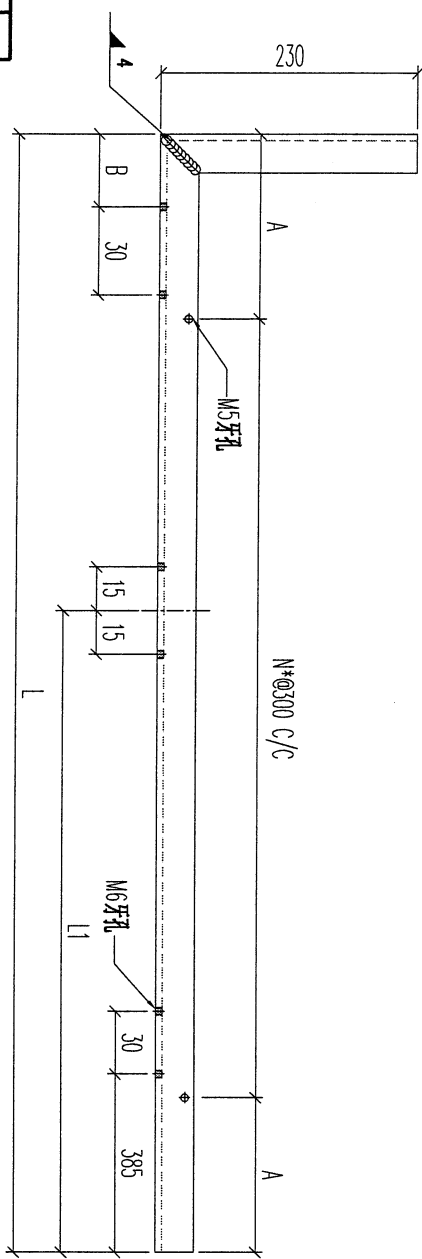

序號	物料編號	數量	L:	L1:	A:	B:	N:	使用位置	樓層
01	T2-HB17-01	1	1825	973	162.5	265	5	BAL-3206	T2/(ROOF/F)
		1							

名稱	橫河鋼橫樑	制圖	CJM	2022.01.10	修改		
材料	50x30x4mm 鍍鋅角鋼(材質: SJ275)	復核	SHUI	2022.01.15	日期		
顏色		批准			圖號	GJ-HB17	

84



美特鋁質有限公司  
MIDI Aluminium Fabricator Ltd.

工程號	J-853	地盤	延平道
-----	-------	----	-----

地盘用

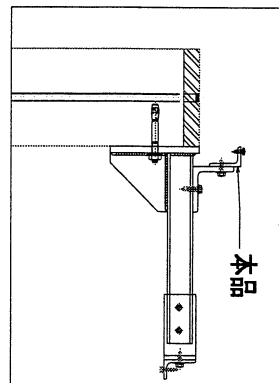
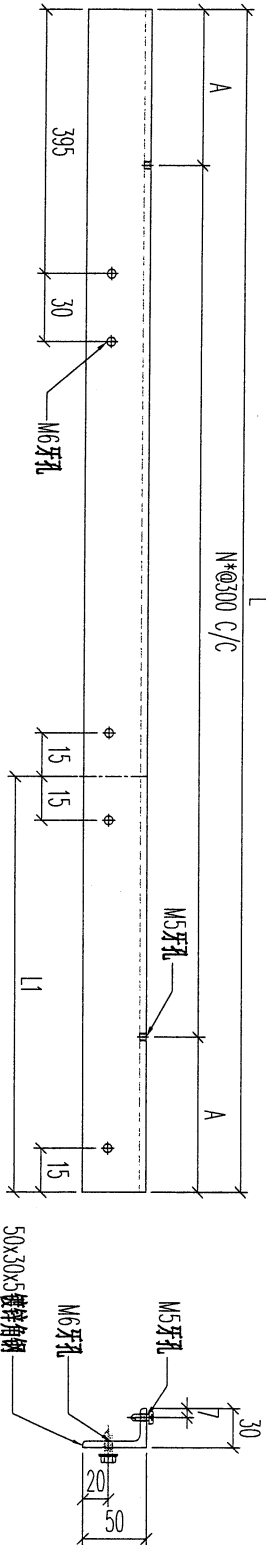

序號	物料編號	數量	L:	L1:	A:	N:	使用位置	樓層
01	T2-HB18-01	1	1275	297	37.5	4	BAL-3206	T2/(ROOF/F)

名稱	擱河鋼橫樑	制圖	CJM	2022.01.10	修改	
材料	50x30x4mm 鍍鋅角鋼 (材質: SJ275)	復核	SHUI	2022.01.15	日期	
顏色		批准			圖號	GJ-HB18

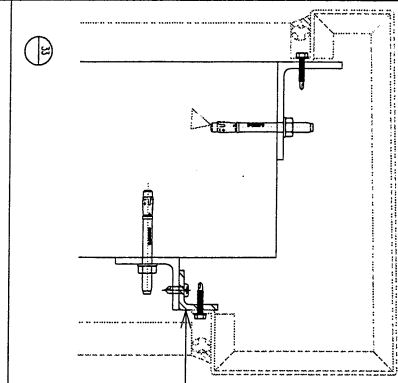

地盘用

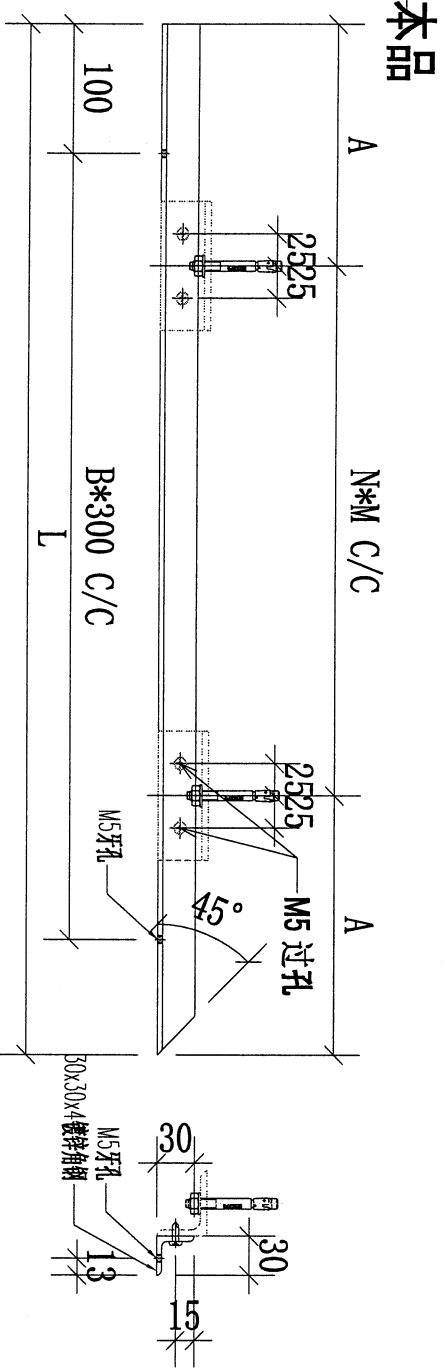

 <b>美特铝质有限公司</b> MIDI Aluminium Fabricator Ltd.			
工程號	J-853	地盘	延平道

序號	物料編號	數量	L:	A:	B:	N:	M:	使用位置	樓層
01	T2-HC01-01	1	1330	315	3	1	700	BAL-3206	T2/(ROOF/F)
02	T2-HC01-02	2	715	107.5	1	1	500	BAL-3206	T2/(ROOF/F)
03	T2-HC01-03	2	1060	180	3	1	700	BAL-3206	T2/(ROOF/F)
04	T3-HC01-01	1	1243	271.5	3	1	700	BAL-3305	T3/(ROOF/F)
05	T3-HC01-02	2	717	108.5	1	1	500	BAL-3305	T3/(ROOF/F)
06	T3-HC01-03	2	1065	182.5	3	1	700	BAL-3305	T3/(ROOF/F)
07	T5-HC01-01	1	725	112.5	1	1	500	BAL-3507	T5/(ROOF/F)
08	T5-HC01-02	1	840	170	2	1	500	BAL-3507	T5/(ROOF/F)
09	T5-HC01-03	1	615	107.5	1	1	400	BAL-3507	T5/(ROOF/F)
10	T5-HC01-04	1	865	182.5	2	1	500	BAL-3507	T5/(ROOF/F)
11	T5-HC01-05	1	730	115	2	1	500	BAL-3507	T5/(ROOF/F)
12	T6-HC01-01	1	840	170	2	1	500	BAL-3608	T6/(ROOF/F)
		16							

名稱	攔河鋼橫樑	制圖	CJM	2022.01.10	修改		
材料	30x30x4mm 鍍鋅角鋼 (材質: SJ275)	復核	SHUI	2022.01.15	日期		
顏色		批准			圖號	GJ-HC01	

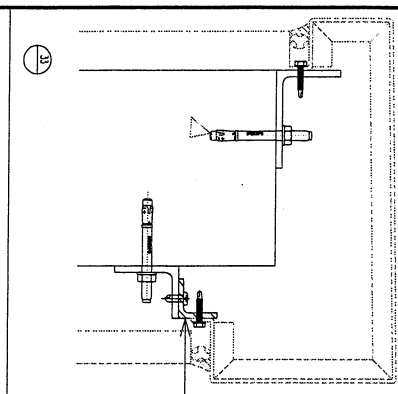

地盘用

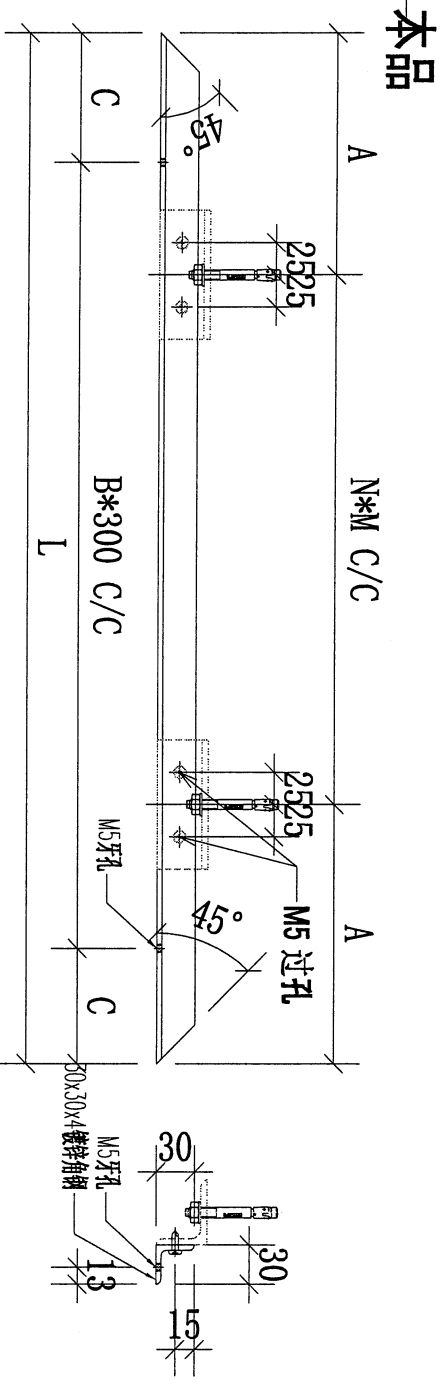

**美特鋁質有限公司**  
MIDI Aluminium Fabricator Ltd.

工程號	J-853	地盘	延平道
-----	-------	----	-----

序號	物料編號	數量	L:	A:	B:	C:	N:	M:	使用位置	樓層
01	T2-HC02-01	1	1610	105	5	55	2	700	BAL-3206	T2/(ROOF/F)
02	T2-HC02-02	2	1430	365	4	115	1	700	BAL-3206	T2/(ROOF/F)
03	T2-HC02-03	2	3500	350	11	100	4	700	BAL-3206	T2/(ROOF/F)
04	T3-HC02-01	3	1430	365	4	115	1	700	BAL-3305	T3/(ROOF/F)
05	T3-HC02-02	2	3500	350	11	100	4	700	BAL-3305	T3/(ROOF/F)
06	T5-HC02-01	2	1480	390	4	140	1	700	BAL-3507	T5/(ROOF/F)
07	T5-HC02-02	1	5480	290	18	40	7	700	BAL-3507	T5/(ROOF/F)
08	T5-HC02-03	1	1280	290	4	40	1	700	BAL-3507	T5/(ROOF/F)
09	T6-HC02-01	1	5480	290	18	40	7	700	BAL-3608	T6/(ROOF/F)
10	T6-HC02-02	1	1660	130	5	80	2	700	BAL-3608	T6/(ROOF/F)
11	T6-HC02-03	2	1610	105	5	55	2	700	BAL-3608	T6/(ROOF/F)
12	T6-HC02-04	2	3755	127.5	12	77.5	5	700	BAL-3608	T6/(ROOF/F)
		20								

名稱	欄河鋼橫樑	制圖	CJM	2022.01.10	修改
材料	30x30x4mm 鍍鋅角鋼 (材質: SJ275)	復核	SHUI	2022.01.15	日期
顏色		批准			圖號 GJ-HC02

87

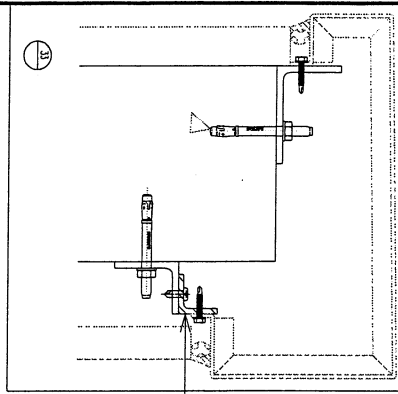

地盘用

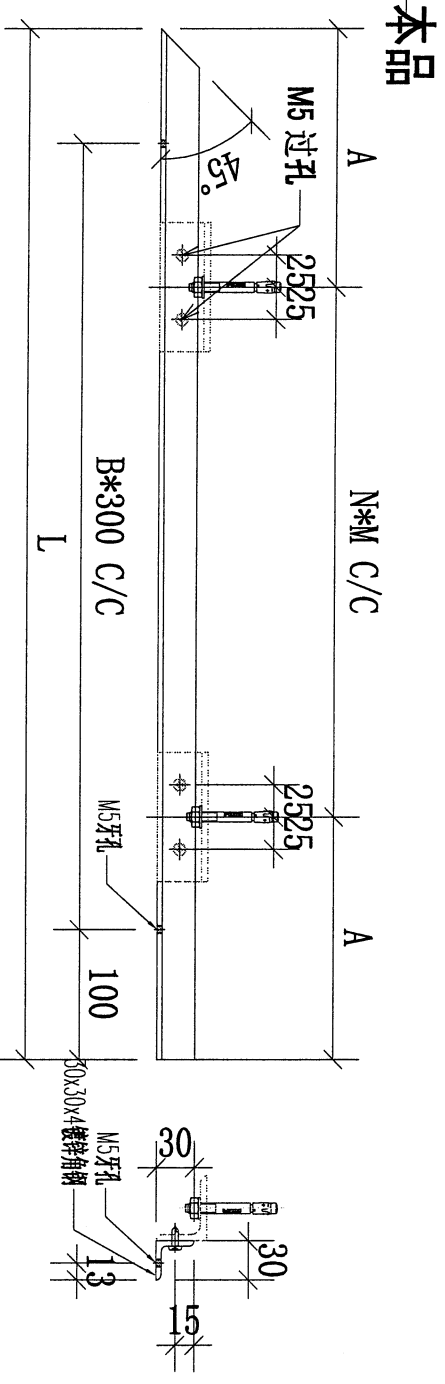

美特铝质有限公司  
MIDI Aluminium Fabricator Ltd.

工程號 J-853 地盘 延平道

序號	物料編號	數量	L:	A:	B:	N:	M:	使用位置	樓層		
01	T2-HC03-01	1	1330	315	3	1	700	BAL-3206	T2/(ROOF/F)		
02	T2-HC03-02	2	715	107.5	1	1	500	BAL-3206	T2/(ROOF/F)		
03	T2-HC03-03	2	1060	180	3	1	700	BAL-3206	T2/(ROOF/F)		
04	T3-HC03-01	1	1243	271.5	3	1	700	BAL-3305	T3/(ROOF/F)		
05	T3-HC03-02	2	717	108.5	1	1	500	BAL-3305	T3/(ROOF/F)		
06	T3-HC03-03	2	1065	182.5	3	1	700	BAL-3305	T3/(ROOF/F)		
07	T5-HC03-01	1	725	112.5	1	1	500	BAL-3507	T5/(ROOF/F)		
08	T5-HC03-02	1	840	170	2	1	500	BAL-3507	T5/(ROOF/F)		
09	T5-HC03-03	1	600	100	1	1	400	BAL-3507	T5/(ROOF/F)		
10	T5-HC03-04	1	865	182.5	2	1	500	BAL-3507	T5/(ROOF/F)		
11	T5-HC03-05	1	730	115	2	1	500	BAL-3507	T5/(ROOF/F)		
12	T6-HC03-01	1	840	170	2	1	500	BAL-3608	T6/(ROOF/F)		
		16									

名稱	擱河鋼橫樑	制圖	CJM	2022.01.10	修改		
材料	30x30x4mm 鍍鋅角鋼 (材質: SJ275)	復核	SHUI	2022.01.15	日期		
顏色		批准			圖號	GJ-HC03	

88



美特鋁質 有限公司  
MIDI Aluminium Fabricator Ltd.

工程號 J-853 地盤 延平道

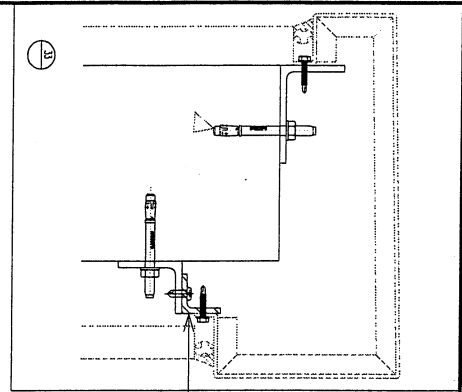

本品

地盤用

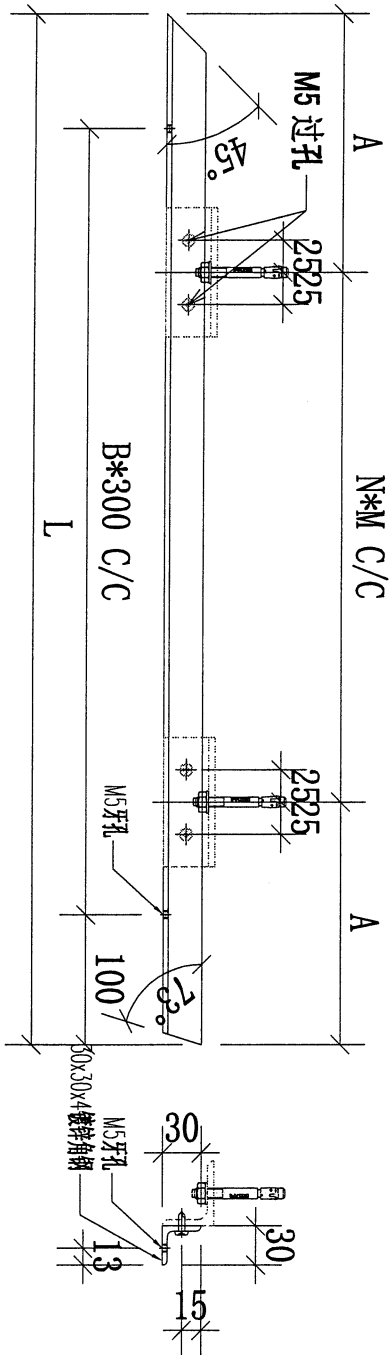

序號	物料編號	數量	L:	A:	B:	N:	M:	使用位置	樓層
01	T5-HC04-01	1	1445	372.5	4	1	700	BAL-3507	T5/(ROOF/F)
		1							

名稱	欄河鋼橫樑	制圖	CJM	2022.01.10	修改		
材料	30x30x4mm 鍍鋅角鋼(材質: SJ275)	復核	SHUI	2022.01.15	日期		
顏色		批准			圖號	GJ-HC04	

89

**美特鋁質 有限公司**  
MIDI Aluminium Fabricator Ltd.

工程號	J-853	地盤	延平道
-----	-------	----	-----

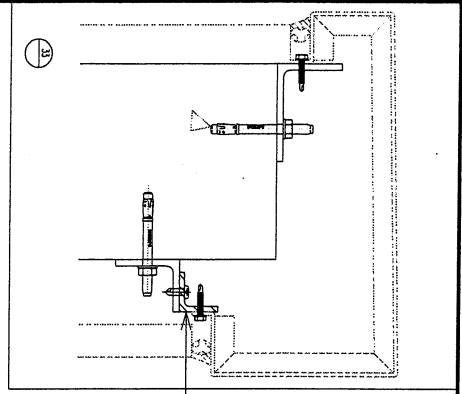

本品

地盤用

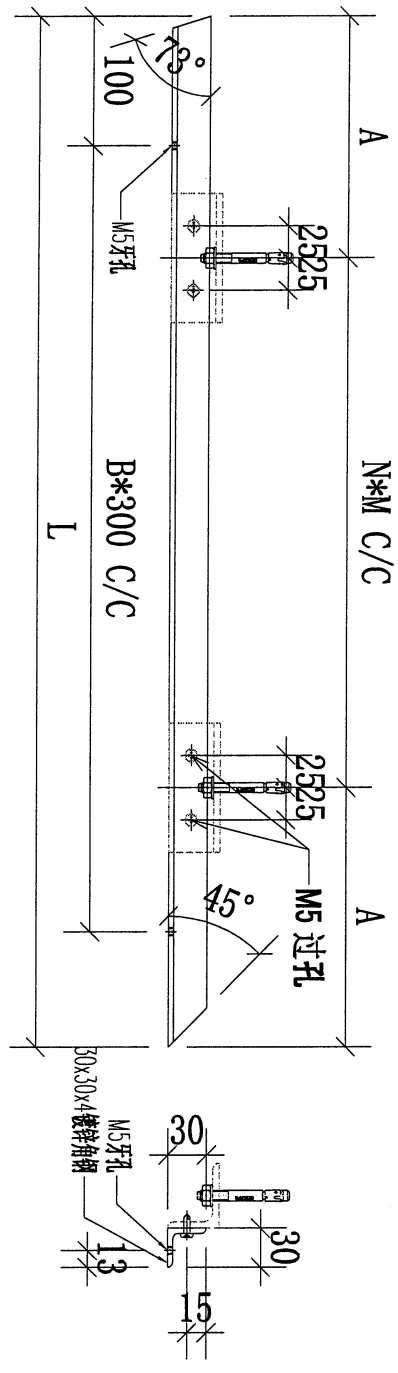

序號	物料編號	數量	L:	A:	B:	N:	M:	使用位置	樓層
01	T5-HC05-01	1	506	103	1	1	300	BAL-3507	T5/(ROOF/F)

名稱	欄河鋼橫樑	制圖	CJM	2022.01.10	修改		
材料	30x30x4mm 鍍鋅角鋼 (材質: SJ275)	復核	SHUI	2022.01.15	日期		
顏色		批准			圖號	GJ-HC05	

90

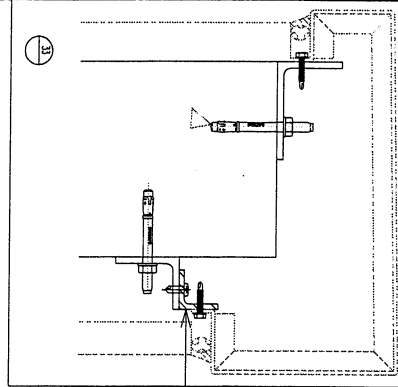

地盘用

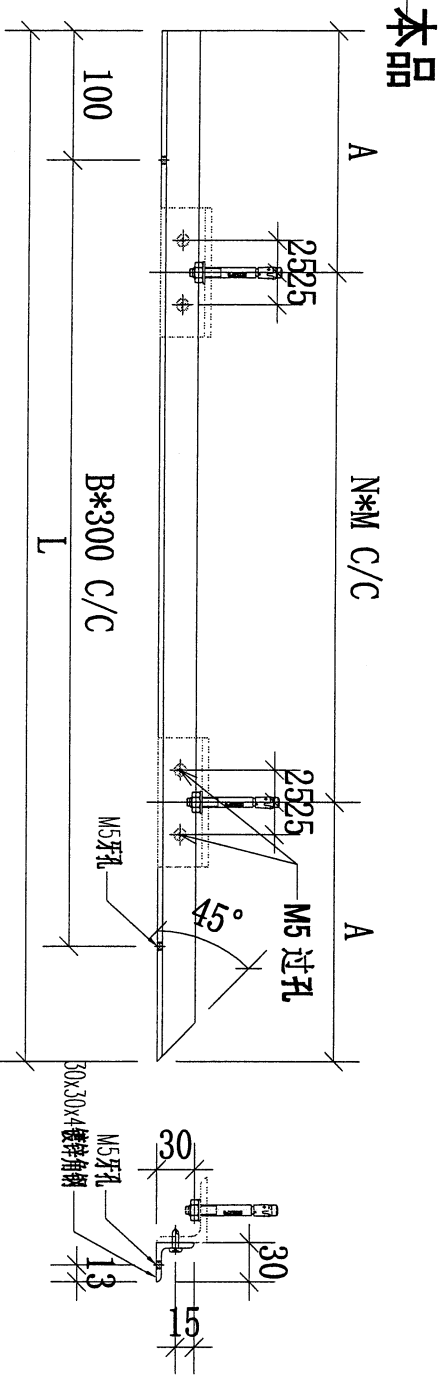

**美特铝质有限公司**  
MIDI Aluminium Fabricator Ltd.

工程号	J-853	地盘	延平道
-----	-------	----	-----

序號	物料編號	數量	L:	A:	B:	N:	M:	使用位置	樓層
01	T6-HC01-02	1	780	140	2	1	500	BAL-3608	T6/(ROOF/F)
02	T6-HC01-03	2	820	160	2	1	500	BAL-3608	T6/(ROOF/F)
03	T6-HC01-04	2	1530	415	4	1	700	BAL-3608	T6/(ROOF/F)
04	T7-HC01-01	1	1530	415	4	1	700	BAL-3608	T7/(ROOF/F)
05	T7-HC01-02	1	840	170	2	1	500	BAL-3608	T7/(ROOF/F)
		7							

名稱	欄河鋼橫樑	制圖	CJM	2022.01.10	修改		
材料	30x30x4mm 鍍鋅角鋼 (材質: SJ275)	復核	SHUI	2022.01.15	日期		
顏色		批准			圖號	GJ-HC01A	

91

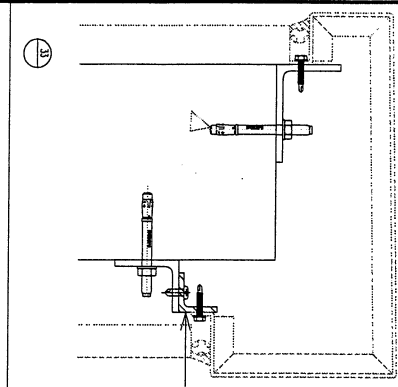

地盘用

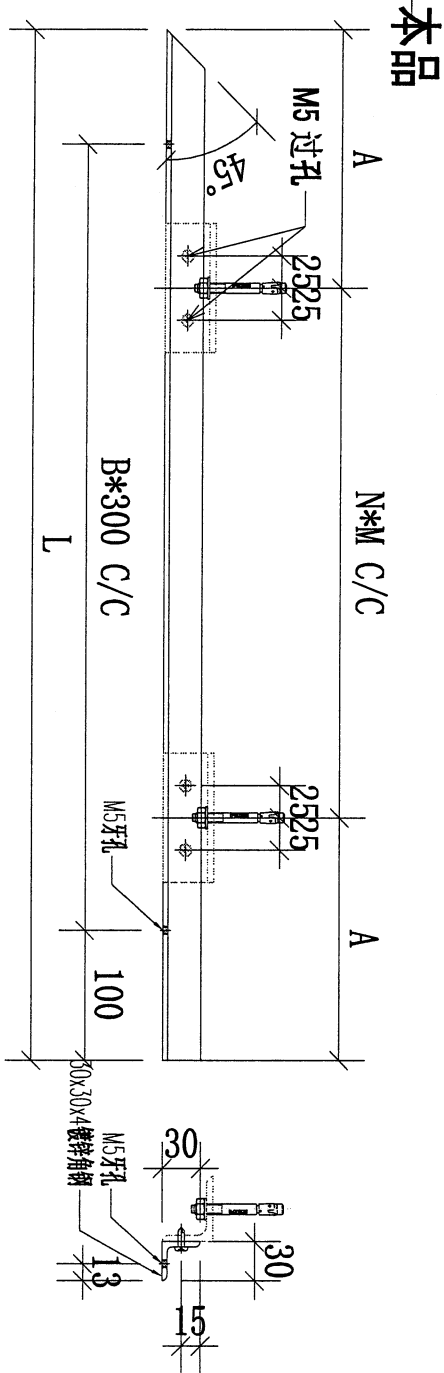

 <b>美特铝质有限公司</b> MIDI Aluminium Fabricator Ltd.			
工程號	J-853	地盘	延平道

序號	物料編號	數量	L:	A:	B:	N:	M:	使用位置	樓層
01	T6-HC03-02	1	780	140	2	1	500	BAL-3608	T6/(ROOF/F)
02	T6-HC03-03	2	820	160	2	1	500	BAL-3608	T6/(ROOF/F)
03	T6-HC03-04	2	1530	415	4	1	700	BAL-3608	T6/(ROOF/F)
04	T7-HC03-01	1	1530	415	4	1	700	BAL-3608	T7/(ROOF/F)
05	T7-HC03-02	1	840	170	2	1	500	BAL-3608	T7/(ROOF/F)
		7							

名稱	攔河鋼橫樑	制圖	CJM	2022.01.10	修改		
材料	30x30x4mm 鍍鋅角鋼(材質: SJ275)	復核	SHUI	2022.01.15	日期		
顏色		批准			圖號	GJ-HC03A	

92



美特鋁質有限公司  
MIDI Aluminium Fabricator Ltd.

工程號 J-853 地盤 延平道

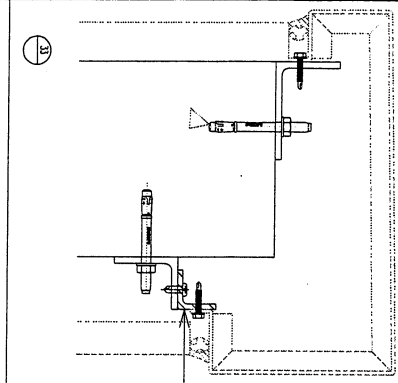

地盤用

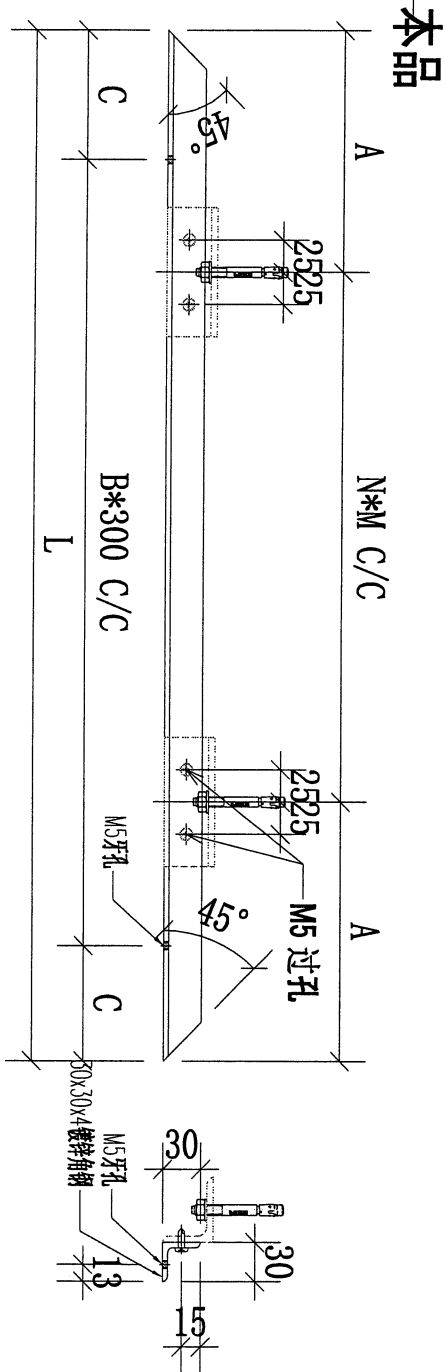

序號	物料編號	數量	L:	A:	B:	C:	N:	M:	使用位置	樓層
01	T7-HC02-01	1	3755	127.5	12	77.5	5	700	BAL-3608	T7/(ROOF/F)
02	T7-HC02-02	1	1571	85.5	5	35.5	2	700	BAL-3608	T7/(ROOF/F)
		2								

名稱	欄河鋼橫樑	制圖	CJM	2022.01.10	修改		
材料	30x30x4mm 鍍鋅角鋼 (材質: SJ275)	復核	SHUI	2022.01.15	日期		
顏色		批準			圖號	GJ-HC02A	

92

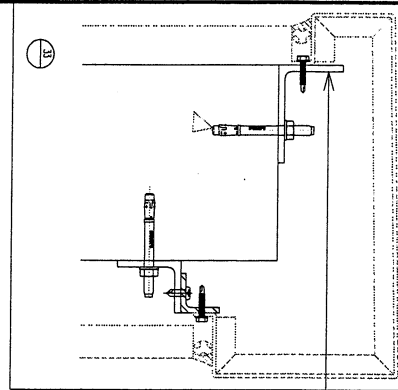

本品

地盘用

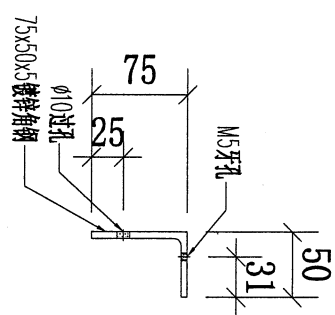
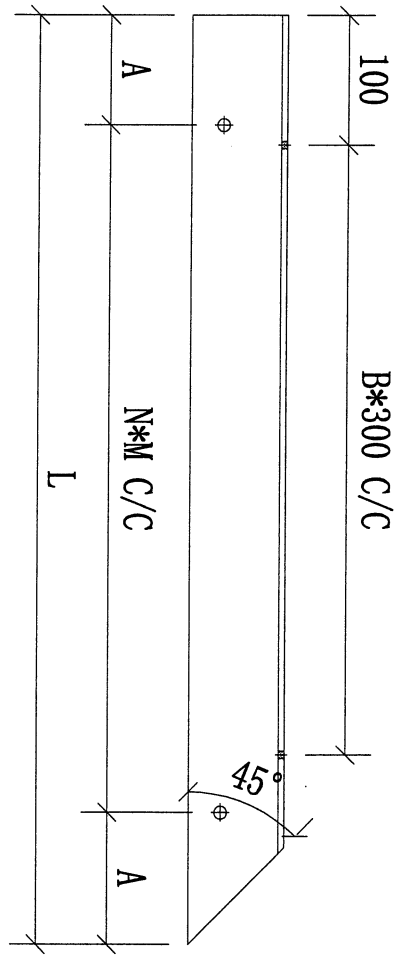

 <b>美特铝质有限公司</b> MIDI Aluminium Fabricator Ltd.			
工程號	J-853	地盘	延平道

序號	物料編號	數量	L:	A:	B:	N:	M:	使用位置	樓層
01	T2-HD01-01	1	1165	232.5	3	1	700	BAL-3206	T2/(ROOF/F)
02	T2-HD01-02	2	550	125	1	1	300	BAL-3206	T2/(ROOF/F)
03	T2-HD01-03	2	895	97.5	2	1	700	BAL-3206	T2/(ROOF/F)
04	T3-HD01-01	1	1078	189	2	1	700	BAL-3305	T3/(ROOF/F)
05	T3-HD01-02	2	552	126	1	1	300	BAL-3305	T3/(ROOF/F)
06	T3-HD01-03	2	900	100	2	1	700	BAL-3305	T3/(ROOF/F)
07	T5-HD01-01	1	560	130	1	1	300	BAL-3507	T5/(ROOF/F)
08	T5-HD01-02	1	675	87.5	1	1	500	BAL-3507	T5/(ROOF/F)
09	T5-HD01-03	1	450	75	1	1	300	BAL-3507	T5/(ROOF/F)
10	T5-HD01-04	1	700	100	1	1	500	BAL-3507	T5/(ROOF/F)
11	T5-HD01-05	1	565	132.5	1	1	300	BAL-3507	T5/(ROOF/F)
12	T6-HD01-01	1	675	87.5	1	1	500	BAL-3608	T6/(ROOF/F)
13	T6-HD01-02	1	615	57.5	1	1	500	BAL-3608	T6/(ROOF/F)
		17							

名稱	橫河鋼橫樑	制圖	CJM	2022.01.10	修改		
材料	75x50x5mm 鍍鋅角鋼(材質: SJ275)	復核	SHUI	2022.01.15	日期		
顏色		批准			圖號	GJ-HD01	

94

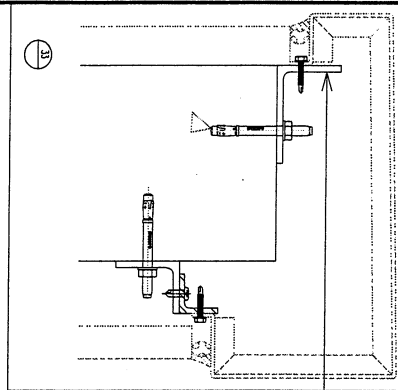

本品

地盘用

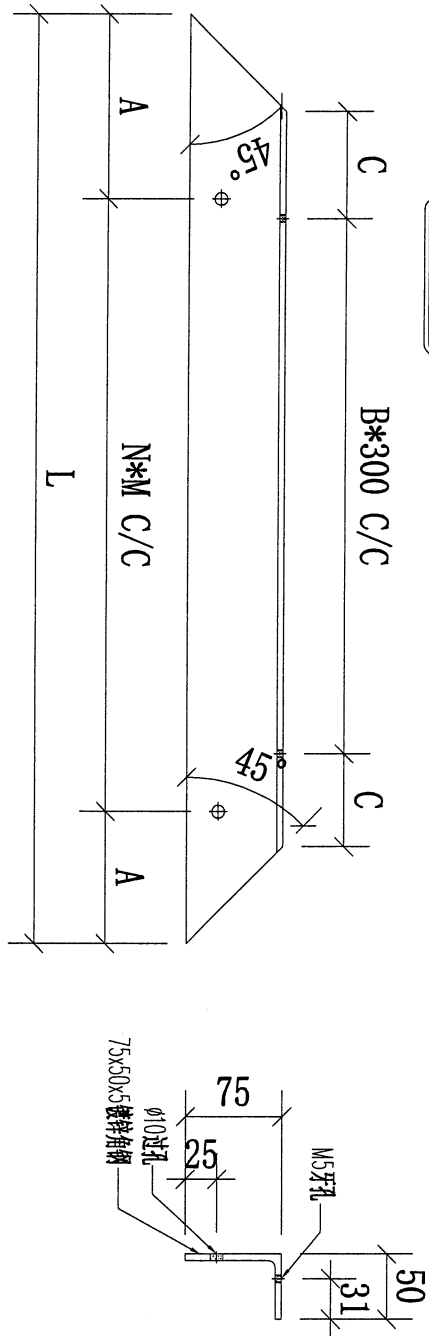

美特鋁質 有限公司 MIDI Aluminium Fabricator Ltd.			
工程號	J-853	地盘	延平道

序號	物料編號	數量	L:	A:	B:	C:	N:	M:	使用位置	樓層
01	T2-HD02-01	1	1280	290	3	115	1	700	BAL-3206	T2/(ROOF/F)
02	T2-HD02-02	2	1100	200	3	25	1	700	BAL-3206	T2/(ROOF/F)
03	T2-HD02-03	2	3170	185	9	160	4	700	BAL-3206	T2/(ROOF/F)
04	T3-HD02-01	3	1100	200	3	25	1	700	BAL-3305	T3/(ROOF/F)
05	T3-HD02-02	2	3170	185	9	160	4	700	BAL-3305	T3/(ROOF/F)
06	T5-HD02-01	2	1150	225	3	50	1	700	BAL-3507	T5/(ROOF/F)
07	T5-HD02-02	1	5150	225	19	100	7	700	BAL-3507	T5/(ROOF/F)
08	T5-HD02-03	1	950	125	2	100	1	700	BAL-3507	T5/(ROOF/F)
09	T6-HD02-01	1	5150	225	19	100	7	700	BAL-3608	T6/(ROOF/F)
10	T6-HD02-02	1	1330	315	3	140	1	700	BAL-3608	T6/(ROOF/F)
11	T6-HD02-03	2	1280	290	3	140	1	700	BAL-3608	T6/(ROOF/F)
12	T6-HD02-04	2	3425	312.5	11	62.5	4	700	BAL-3608	T6/(ROOF/F)

名稱	欄河鋼橫樑	制圖	CJM	2022.01.10	修改		
材料	75x50x5mm 鍍鋅角鋼 (材質: SJ275)	復核	SHUI	2022.01.15	日期		
顏色		批准			圖號	GJ-HD02	

95

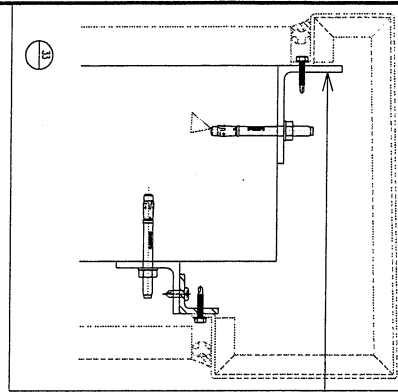

本品

地盘用

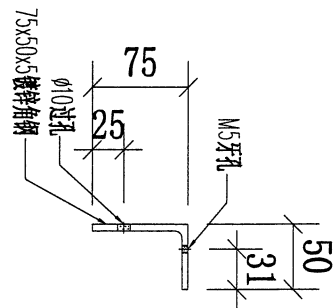
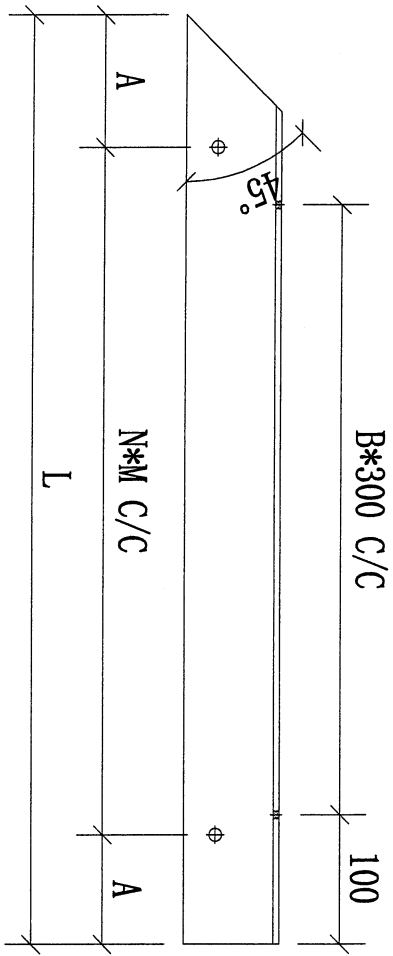

**美特铝质有限公司**  
MIDI Aluminium Fabricator Ltd.

工程號	J-853	地盘	延平道
-----	-------	----	-----

序號	物料編號	數量	L:	A:	B:	N:	M:	使用位置	樓層
01	T2-HD03-01	1	1165	232.5	3	1	700	BAL-3206	T2/(ROOF/F)
02	T2-HD03-02	2	550	125	1	1	300	BAL-3206	T2/(ROOF/F)
03	T2-HD03-03	2	895	97.5	2	1	700	BAL-3206	T2/(ROOF/F)
04	T3-HD03-01	1	1078	189	2	1	700	BAL-3305	T3/(ROOF/F)
05	T3-HD03-02	2	552	126	1	1	300	BAL-3305	T3/(ROOF/F)
06	T3-HD03-03	2	900	100	2	1	700	BAL-3305	T3/(ROOF/F)
07	T5-HD03-01	1	560	130	1	1	300	BAL-3507	T5/(ROOF/F)
08	T5-HD03-02	1	675	87.5	1	1	500	BAL-3507	T5/(ROOF/F)
09	T5-HD03-03	1	700	100	1	1	500	BAL-3507	T5/(ROOF/F)
10	T5-HD03-04	1	565	132.5	1	1	300	BAL-3507	T5/(ROOF/F)
11	T6-HD03-01	1	675	87.5	1	1	500	BAL-3608	T6/(ROOF/F)
12	T6-HD03-02	1	615	57.5	1	1	500	BAL-3608	T6/(ROOF/F)
13	T6-HD03-03	2	655	77.5	1	1	500	BAL-3608	T6/(ROOF/F)

名稱	欄河鋼橫樑	制圖	CJM	2022.01.10	修改	
材料	75x50x5mm 鍍鋅角鋼(材質: SJ275)	復核	SHUI	2022.01.15	日期	
顏色		批准			圖號	GJ-HD03

96



美特鋁質 有限公司  
MIDI Aluminium Fabricator Ltd.

工程號 J-853 地盤 延平道

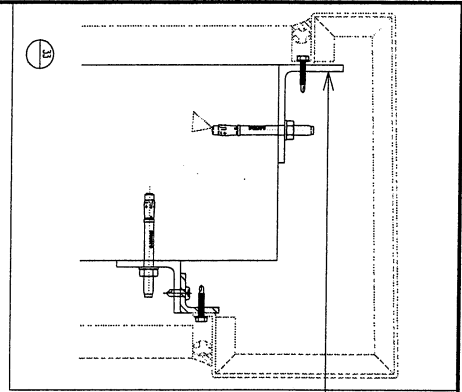

本品

地盤用

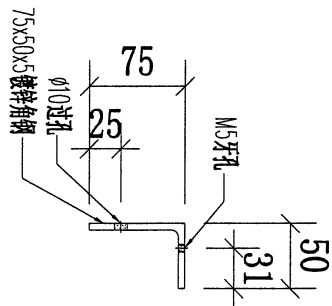
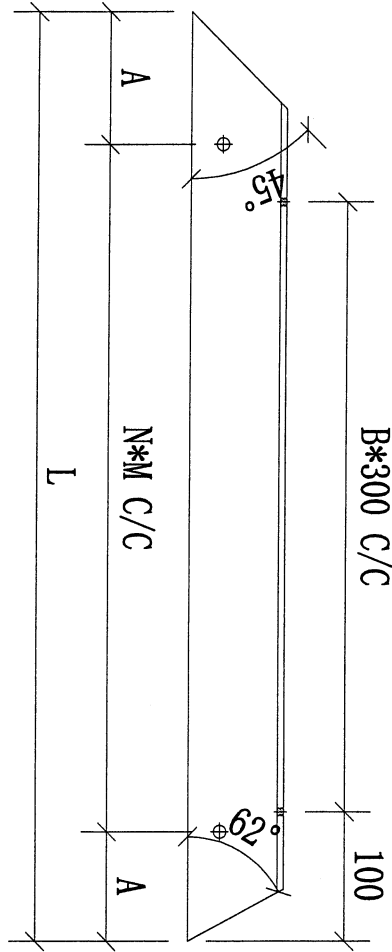

序號	物料編號	數量	L:	A:	B:	N:	M:	使用位置	樓層
01	T5-HD04-01	1	1456	378	4	1	700	BAL-3507	T5/(ROOF/F)

名稱	欄河鋼橫樑	制圖	CJM	2022.01.10	修改		
材料	75x50x5mm 鍍鋅角鋼(材質: SJ275)	復核	SHUI	2022.01.15	日期		
顏色		批准			圖號	GJ-HD04	

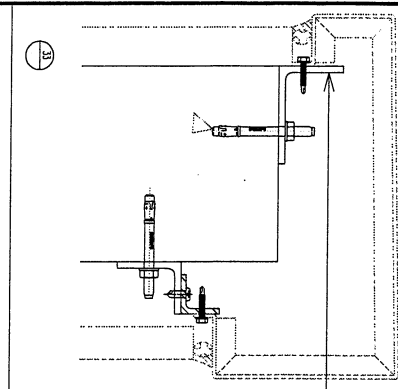

本品

地盘用

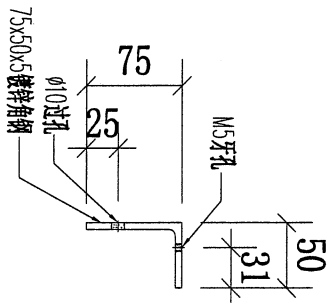
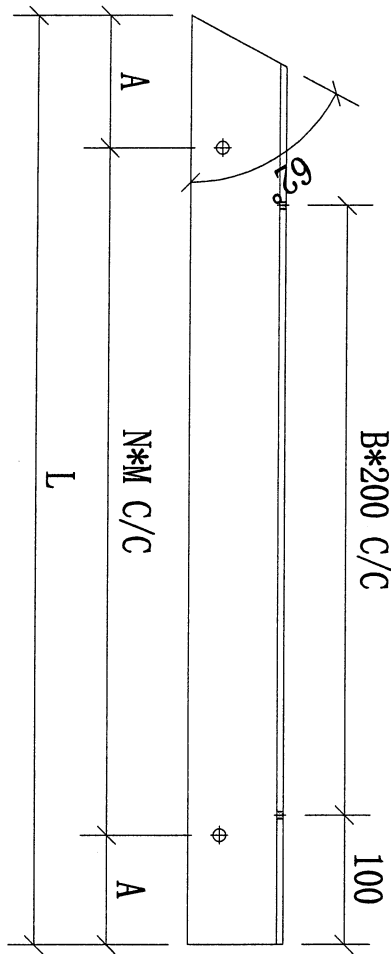

 美特鋁質 有限公司 MIDI Aluminium Fabricator Ltd.			
工程號	J-853	地盤	延平道

序號	物料編號	數量	L:	A:	B:	N:	M:	使用位置	樓層
01	T5-HD05-01	1	360	80	1	1	200	BAL-3507	T5/(ROOF/F)

名稱	欄河鋼橫樑	制圖	CJM	2022.01.10	修改		
材料	75x50x5mm 鍍鋅角鋼(材質: SJ275)	復核	SHUI	2022.01.15	日期		
顏色		批准			圖號	GJ-HD05	

98



美特鋁質有限公司  
MIDI Aluminium Fabricator Ltd.

工程號 J-853 地盤 延平道

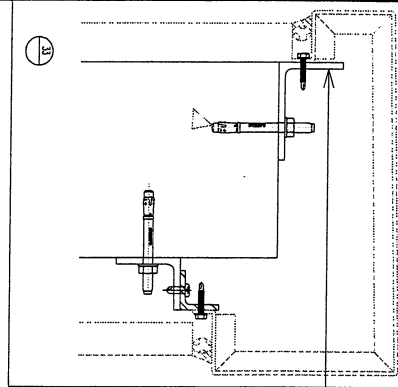

本品

地盤用

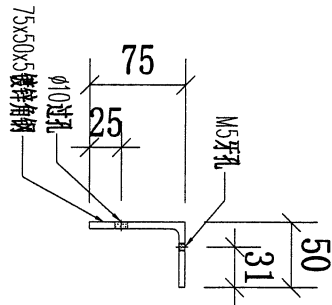
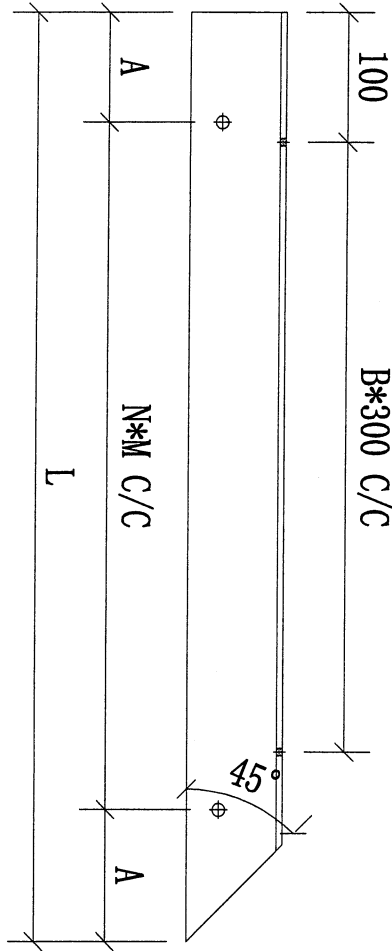

序號	物料編號	數量	L:	A:	B:	N:	M:	使用位置	樓層
01	T6-HD01-03	2	655	77.5	1	1	500	BAL-3608	T6/(ROOF/F)
02	T6-HD01-04	2	1365	332.5	3	1	700	BAL-3608	T6/(ROOF/F)
03	T7-HD01-01	1	1365	332.5	3	1	700	BAL-3608	T7/(ROOF/F)
04	T7-HD01-02	1	675	87.5	1	1	500	BAL-3608	T7/(ROOF/F)
		6							

名稱	欄河鋼橫樑	制圖	CJM	2022.01.10	修改		
材料	75x50x5mm 鍍鋅角鋼 (材質: SJ275)	復核	SHUI	2022.01.15	日期		
顏色		批准			圖號	GJ-HD01A	

**美特鋁質 有限公司**  
MIDI Aluminium Fabricator Ltd.

工程號	J-853	地盤	延平道
-----	-------	----	-----

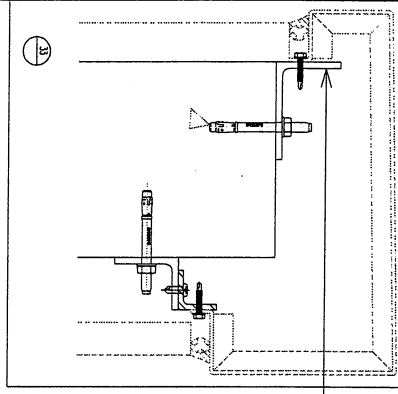

本品

地盤用

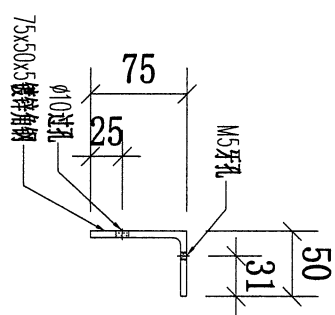
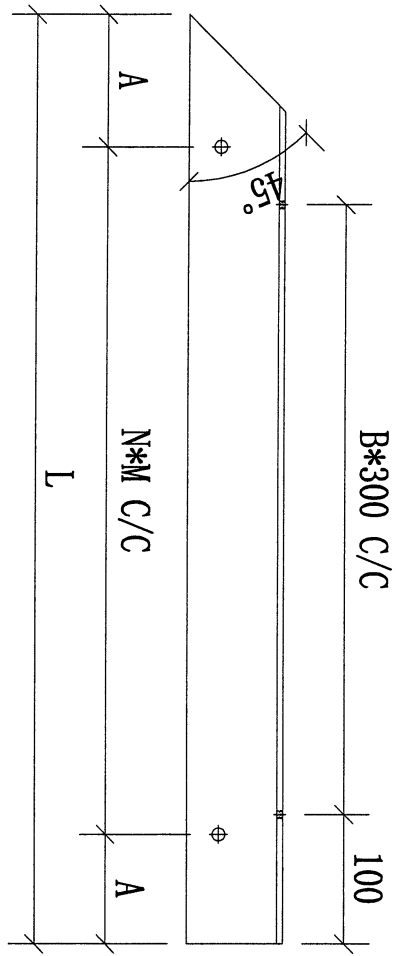

序號	物料編號	數量	L:	A:	B:	N:	M:	使用位置	樓層
01	T6-HD03-04	2	1365	332.5	2	1	700	BAL-3608	T6/(ROOF/F)
02	T7-HD03-01	1	1365	332.5	2	1	700	BAL-3608	T7/(ROOF/F)
03	T7-HD03-02	1	675	87.5	1	1	500	BAL-3608	T7/(ROOF/F)
		4							

名稱	欄河鋼橫樑	制圖	CJM	2022.01.10	修改		
材料	75x50x5mm 鍍鋅角鋼 (材質: SJ275)	復核	SHUI	2022.01.15	日期		
顏色		批准			圖號	GJ-HD03A	

100

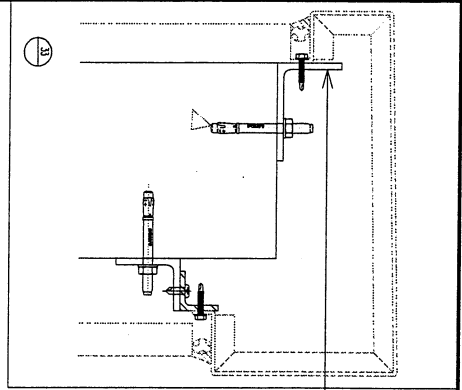

本品

地盘用

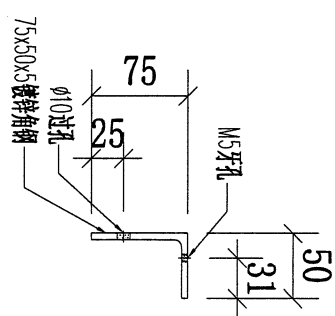
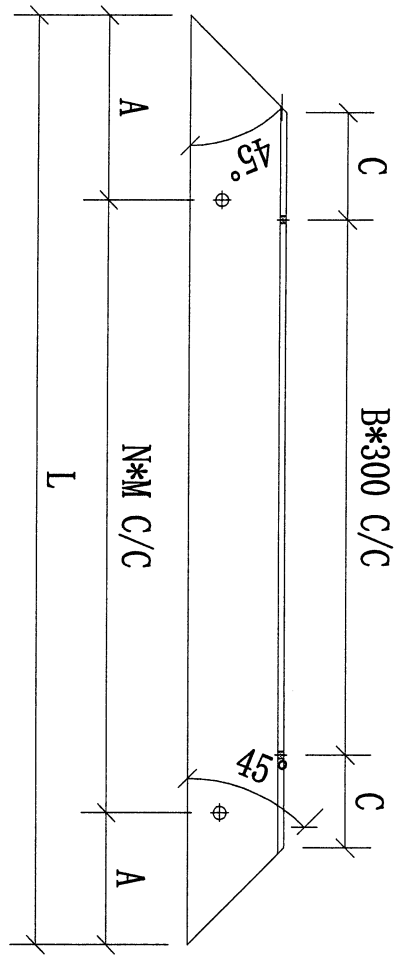

美特铝质 有限公司 MIDI Aluminium Fabricator Ltd.			
工程號	J-853	地盘	延平道

序號	物料編號	數量	L:	A:	B:	C:	N:	M:	使用位置	樓層
01	T7-HD02-01	1	3425	312.5	11	62.5	4	700	BAL-3608	T7/(/ROOF/F)
02	T7-HD02-02	1	1241	270.5	3	95.5	1	700	BAL-3608	T7/(/ROOF/F)
		2								

名稱	欄河鋼橫樑	制圖	CJM	2022.01.10	修改		
材料	75x50x5mm 鍍鋅角鋼 (材質: SJ275)	復核	SHUI	2022.01.15	日期		
顏色		批准			圖號	GJ-HD02A	

101

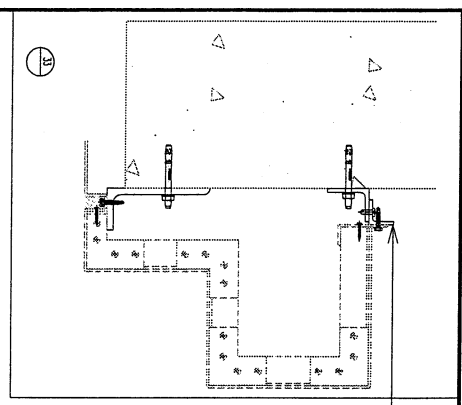

本品

地盘用

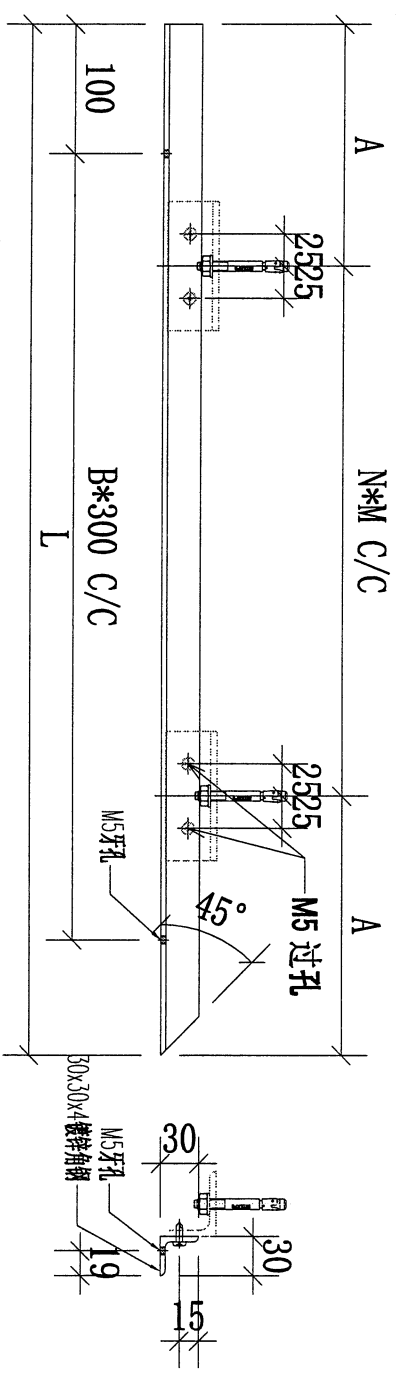

 <b>美特铝质有限公司</b> MIDI Aluminium Fabricator Ltd.			
工程號	J-853	地盘	延平道

序號	物料編號	數量	L:	A:	B:	N:	M:	使用位置	樓層	
01	T2-HE01-01	1	1834	217	5	2	700	BAL-3206	T2/(ROOF/F)	
02	T2-HE01-02	2	1219	259.5	3	1	700	BAL-3206	T2/(ROOF/F)	
03	T2-HE01-03	2	1564	432	4	1	700	BAL-3206	T2/(ROOF/F)	
04	T3-HE01-01	1	1747	173.5	5	2	700	BAL-3305	T3/(ROOF/F)	
05	T3-HE01-02	2	1221	260.5	3	1	700	BAL-3305	T3/(ROOF/F)	
06	T3-HE01-03	2	1569	434.5	4	1	700	BAL-3305	T3/(ROOF/F)	
07	T5-HE01-01	1	1235	267.5	3	1	700	BAL-3507	T5/(ROOF/F)	
08	T5-HE01-02	1	1344	322	4	1	700	BAL-3507	T5/(ROOF/F)	
09	T5-HE01-03	1	1119	209.5	3	1	700	BAL-3507	T5/(ROOF/F)	
10	T5-HE01-04	1	1369	334.5	4	1	700	BAL-3507	T5/(ROOF/F)	
11	T5-HE01-05	1	1234	267	3	1	700	BAL-3507	T5/(ROOF/F)	
12	T6-HE01-01	1	1344	322	4	1	700	BAL-3608	T6/(ROOF/F)	
		16								

名稱	欄河鋼橫樑	制圖	CJM	2022.01.10	修改	
材料	30x30x4mm 鍍鋅角鋼(材質: SJ275)	復核	SHUI	2022.01.15	日期	
顏色		批准			圖號	GJ-HE01

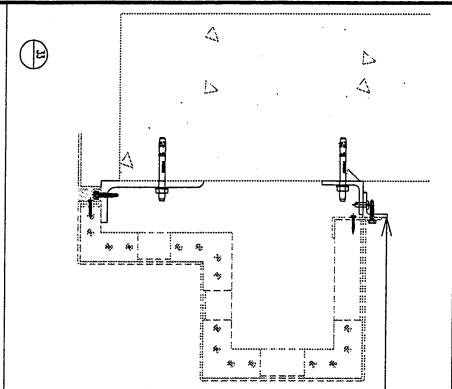

本品

地盘用

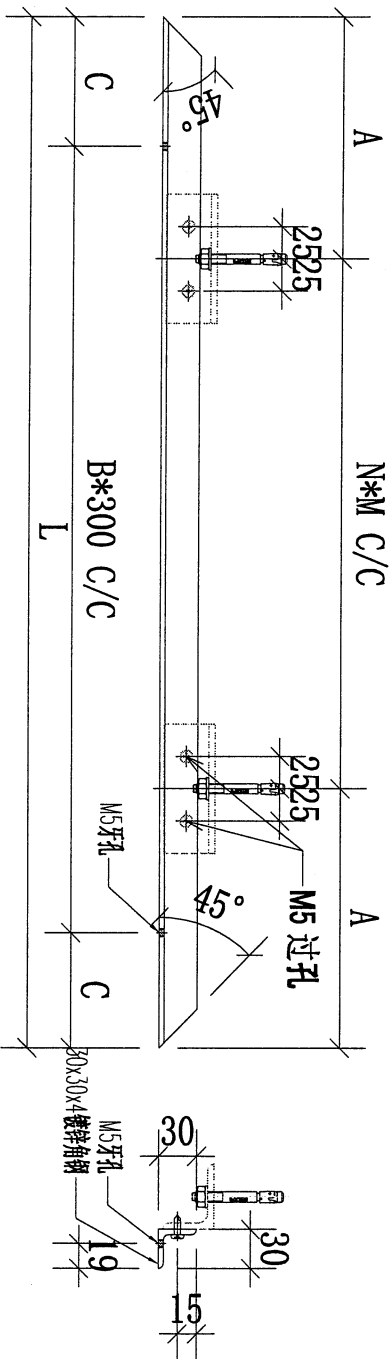

 <b>美特铝质有限公司</b> MIDI Aluminium Fabricator Ltd.			
工程號	J-853	地盘	延平道

序號	物料編號	數量	L:	A:	B:	C:	N:	M:	使用位置	樓層
01	T2-HE02-01	1	1618	109	5	59	2	700	BAL-3206	T2/(ROOF/F)
02	T2-HE02-02	2	1438	369	4	119	1	700	BAL-3206	T2/(ROOF/F)
03	T2-HE02-03	2	3508	354	11	104	4	700	BAL-3206	T2/(ROOF/F)
04	T3-HE02-01	3	1438	369	4	119	1	700	BAL-3305	T3/(ROOF/F)
05	T3-HE02-02	2	3508	354	11	104	4	700	BAL-3305	T3/(ROOF/F)
06	T5-HE02-01	2	1488	394	4	144	1	700	BAL-3507	T5/(ROOF/F)
07	T5-HE02-02	1	5488	294	18	44	7	700	BAL-3507	T5/(ROOF/F)
08	T5-HE02-03	1	1288	294	4	44	1	700	BAL-3507	T5/(ROOF/F)
09	T6-HE02-01	1	5488	294	18	44	7	700	BAL-3608	T6/(ROOF/F)
10	T6-HE02-02	1	1668	134	5	84	2	700	BAL-3608	T6/(ROOF/F)
11	T6-HE02-03	2	1618	109	5	59	2	700	BAL-3608	T6/(ROOF/F)
12	T6-HE02-04	2	3763	131.5	12	81.5	5	700	BAL-3608	T6/(ROOF/F)
		20								

名稱	攔河鋼橫樑	制圖	CJM	2022.01.10	修改
材料	30x30x4mm 鍍鋅角鋼 (材質: SJ275)	復核	SHUI	2022.01.15	日期
顏色		批准			圖號
					GJ-HE02

103

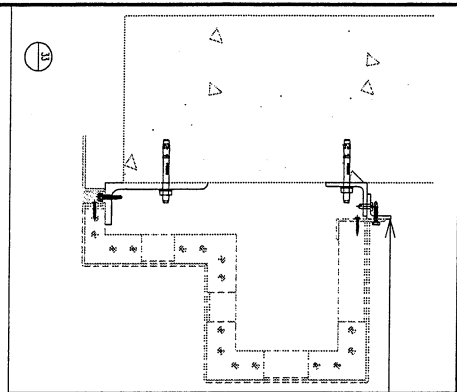

本品

地盘用

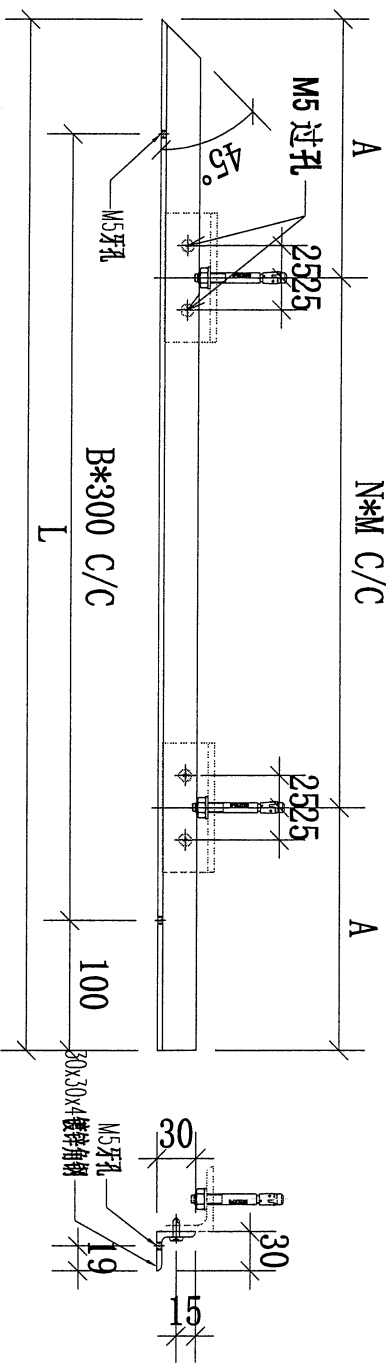

**美特铝质有限公司**  
MIDI Aluminium Fabricator Ltd.

工程號	J-853	地盘	延平道
-----	-------	----	-----

序號	物料編號	數量	L:	A:	B:	N:	M:	使用位置	樓層
01	T2-HE03-01	1	1834	217	5	2	700	BAL-3206	T2/(ROOF/F)
02	T2-HE03-02	2	1219	259.5	3	1	700	BAL-3206	T2/(ROOF/F)
03	T2-HE03-03	2	1564	432	4	1	700	BAL-3206	T2/(ROOF/F)
04	T3-HE03-01	1	1747	173.5	5	2	700	BAL-3305	T3/(ROOF/F)
05	T3-HE03-02	2	1221	260.5	3	1	700	BAL-3305	T3/(ROOF/F)
06	T3-HE03-03	2	1569	434.5	4	1	700	BAL-3305	T3/(ROOF/F)
07	T5-HE03-01	1	1235	267.5	3	1	700	BAL-3507	T5/(ROOF/F)
08	T5-HE03-02	1	1344	322	4	1	700	BAL-3507	T5/(ROOF/F)
09	T5-HE03-03	1	1104	202	3	1	700	BAL-3507	T5/(ROOF/F)
10	T5-HE03-04	1	1369	334.5	4	1	700	BAL-3507	T5/(ROOF/F)
11	T5-HE03-05	1	1234	267	3	1	700	BAL-3507	T5/(ROOF/F)
12	T6-HE03-01	1	1344	322	4	1	700	BAL-3608	T6/(ROOF/F)
		16							

名稱	攔河鋼橫樑	制圖	CJM	2022.01.10	修改
材料	30x30x4mm 鍍鋅角鋼(材質: SJ275)	復核	SHUI	2022.01.15	日期
顏色		批准			圖號
					GJ-HE03

104

**美特鋁質有限公司**  
MIDI Aluminium Fabricator Ltd.

工程號	J-853	地盤	延平道
-----	-------	----	-----

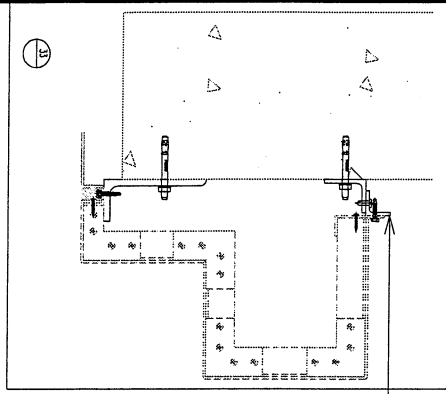

本品

地盤用

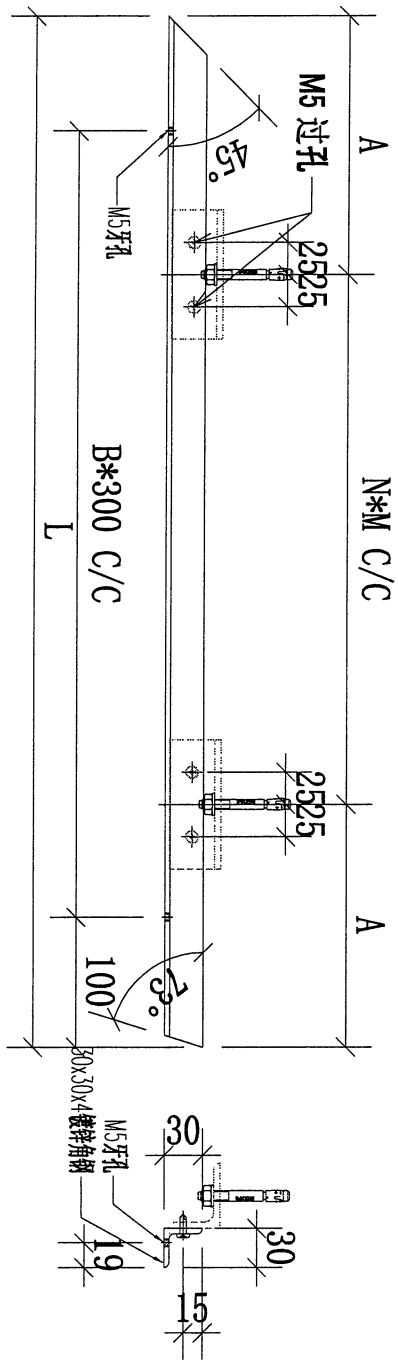

序號	物料編號	數量	L:	A:	B:	N:	M:	使用位置	樓層
01	T5-HE04-01	1	1448	374	4	1	700	BAL-3507	T5/(ROOF/F)
		1							

名稱	欄河鋼橫樑	制圖	CJM	2022.01.10	修改		
材料	30x30x4mm 鍍鋅角鋼 (材質: SJ275)	復核	SHUI	2022.01.15	日期		
顏色		批准			圖號	GJ-HE04	

105



美特鋁質有限公司  
MIDI Aluminium Fabricator Ltd.

工程號	J-853	地盤	延平道
-----	-------	----	-----

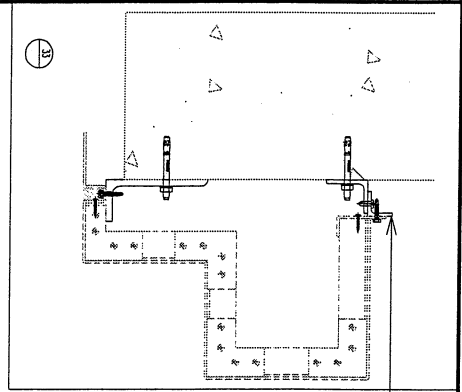

本品

地盤用

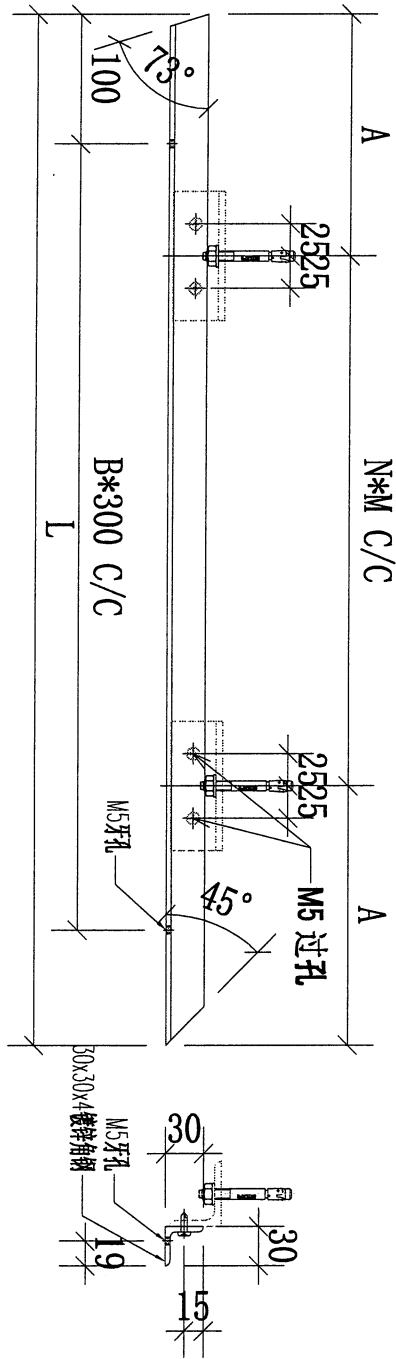

序號	物料編號	數量	L:	A:	B:	N:	M:	使用位置	樓層
01	T5-HE05-01	1	509	104.5	1	1	300	BAL-3507	T5/(ROOF/F)

名稱	欄河鋼橫樑	制圖	CJM	2022.01.10	修改		
材料	30x30x4mm 鍍鋅角鋼 (材質: SJ275)	復核	SHUI	2022.01.15	日期		
顏色		批准			圖號	GJ-HE05	

**美特鋁質有限公司**  
MIDI Aluminium Fabricator Ltd.

工程號	J-853	地盤	延平道
-----	-------	----	-----

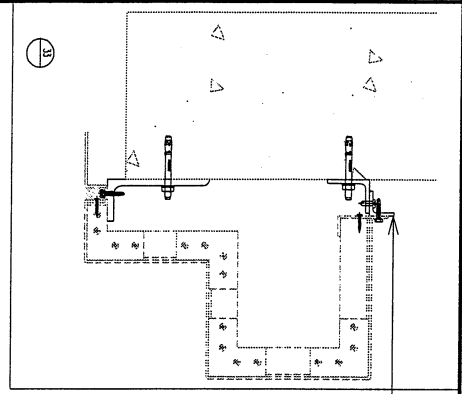

本品

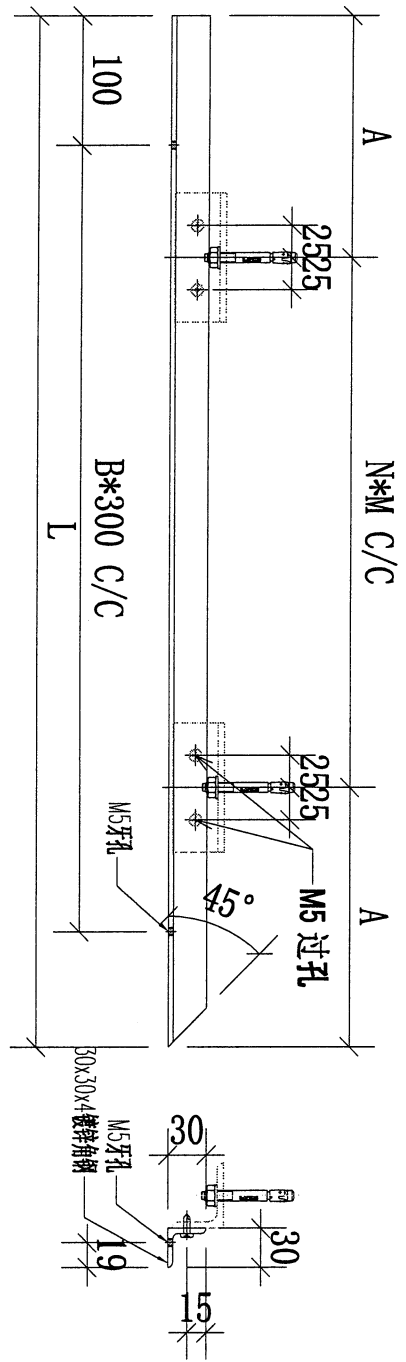

序號	物料編號	數量	L:	A:	B:	N:	M:	使用位置	樓層
01	T6-HE01-02	1	1284	292	3	1	700	BAL-3608	T6/(ROOF/F)
02	T6-HE01-03	2	1324	262	4	1	700	BAL-3608	T6/(ROOF/F)
03	T6-HE01-04	2	2034	317	6	2	700	BAL-3608	T6/(ROOF/F)
04	T7-HE01-01	1	2034	317	6	2	700	BAL-3608	T7/(ROOF/F)
05	T7-HE01-02	1	1344	272	4	1	700	BAL-3608	T7/(ROOF/F)
		7							

名稱	擱河鋼橫樑	制圖	CJM	2022.01.10	修改	
材料	30x30x4mm 鍍鋅角鋼(材質: SJ275)	復核	SHUI	2022.01.15	日期	
顏色		批准			圖號	GJ-HE01A

107



美特鋁質有限公司  
MIDI Aluminium Fabricator Ltd.

工程號 J-853 地盤 延平道

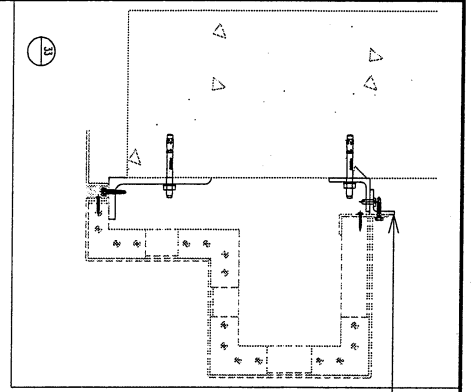

本品

地盤用

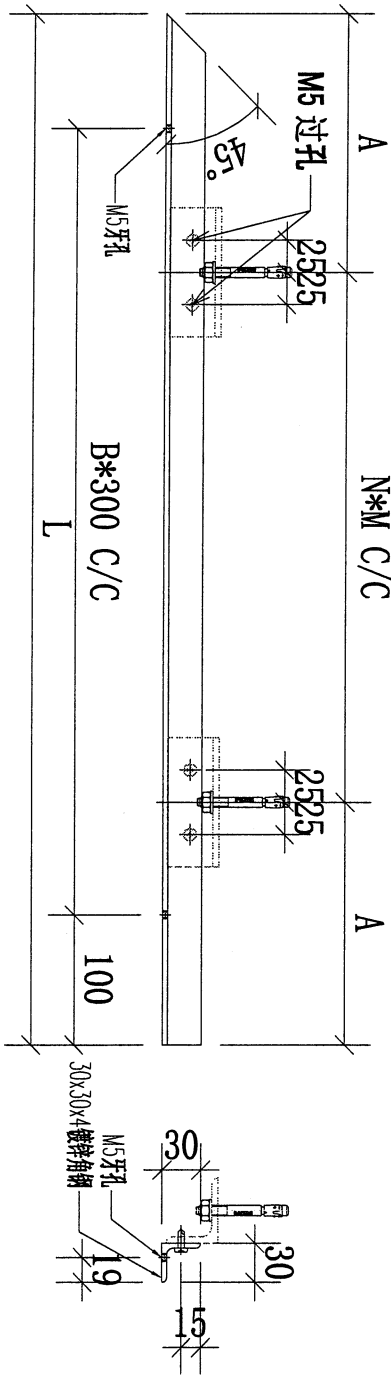

序號	物料編號	數量	L:	A:	B:	N:	M:	使用位置	樓層
01	T6-HE03-02	1	1284	292	3	1	700	BAL-3608	T6/(ROOF/F)
02	T6-HE03-03	2	1324	262	4	1	700	BAL-3608	T6/(ROOF/F)
03	T6-HE03-04	2	2034	317	6	2	700	BAL-3608	T6/(ROOF/F)
04	T7-HE03-01	1	2034	317	6	2	700	BAL-3608	T7/(ROOF/F)
05	T7-HE03-02	1	1344	272	4	1	700	BAL-3608	T7/(ROOF/F)
		7							

名稱	擺河鋼橫樑	制圖	CJM	2022.01.10	修改	
材料	30x30x4mm 鍍鋅角鋼(材質: SJ275)	復核	SHUI	2022.01.15	日期	
顏色		批准			圖號	GJ-HE03A



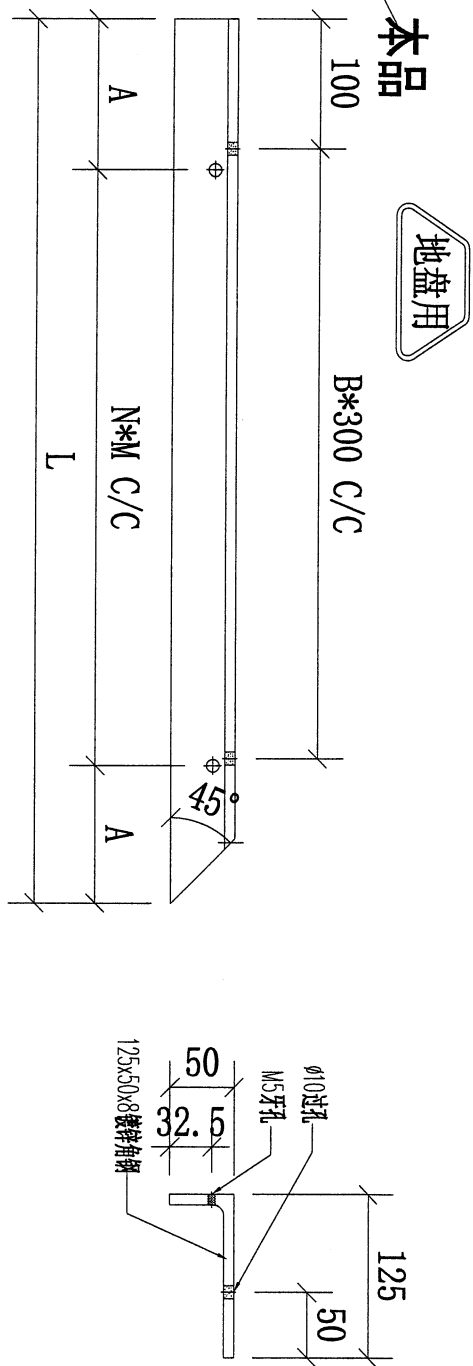
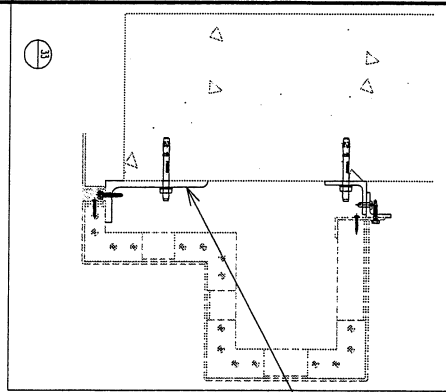

**美特铝质有限公司**  
MIDI Aluminium Fabricator Ltd.

工程號	J-853	地盘	延平道
-----	-------	----	-----

序號	物料編號	數量	L:	A:	B:	N:	M:	使用位置	樓層
01	T2-HF01-01	1	1840	220	5	2	700	BAL-3206	T2/(ROOF/F)
02	T2-HF01-02	2	1225	262.5	3	1	700	BAL-3206	T2/(ROOF/F)
03	T2-HF01-03	2	1570	85	4	2	700	BAL-3206	T2/(ROOF/F)
04	T3-HF01-01	1	1753	226.5	5	2	700	BAL-3305	T3/(ROOF/F)
05	T3-HF01-02	2	1227	263.5	3	1	700	BAL-3305	T3/(ROOF/F)
06	T3-HF01-03	2	1575	87.5	4	2	700	BAL-3305	T3/(ROOF/F)
07	T5-HF01-01	1	1235	267.5	3	1	700	BAL-3507	T5/(ROOF/F)
08	T5-HF01-02	1	1350	325	3	1	700	BAL-3507	T5/(ROOF/F)
09	T5-HF01-03	1	1125	212.5	3	1	700	BAL-3507	T5/(ROOF/F)
10	T5-HF01-04	1	1375	337.5	4	1	700	BAL-3507	T5/(ROOF/F)
11	T5-HF01-05	1	1240	270	3	1	700	BAL-3507	T5/(ROOF/F)
12	T6-HF01-01	1	1350	325	3	1	700	BAL-3608	T6/(ROOF/F)
13	T6-HF01-02	1	1290	295	3	1	700	BAL-3608	T6/(ROOF/F)
		17							

名稱	欄河鋼橫樑	制圖	CJM	2022.01.10	修改	
材料	125x50x8mm 鍍鋅角鋼 (材質: SJ275)	復核	SHUI	2022.01.15	日期	
顏色		批准			圖號	GJ-HF01

**美特鋁質有限公司**  
MIDI Aluminium Fabricator Ltd.

工程號	J-853	地盤	延平道
-----	-------	----	-----

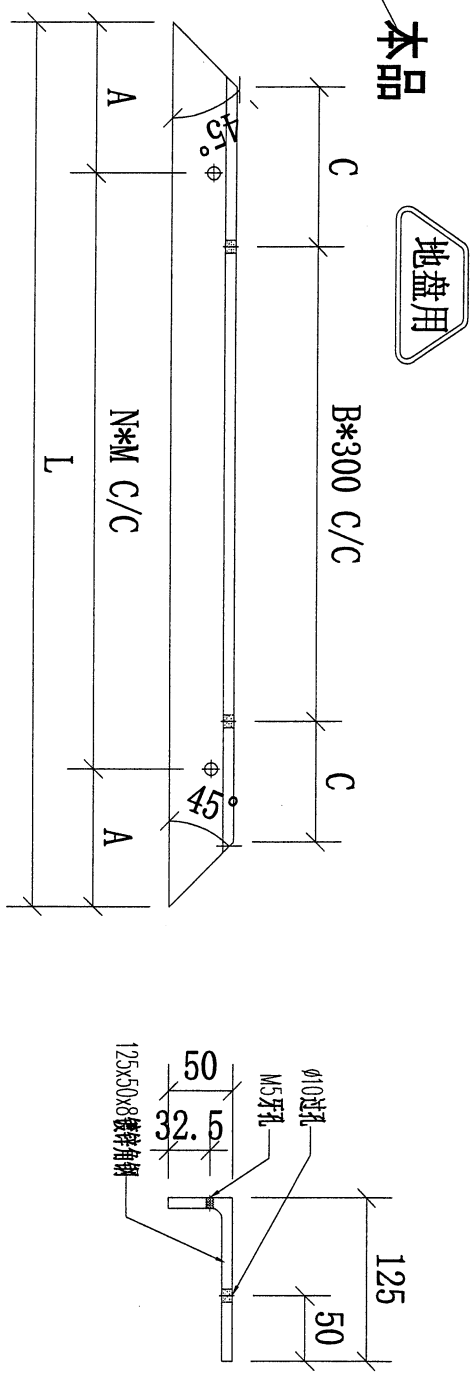
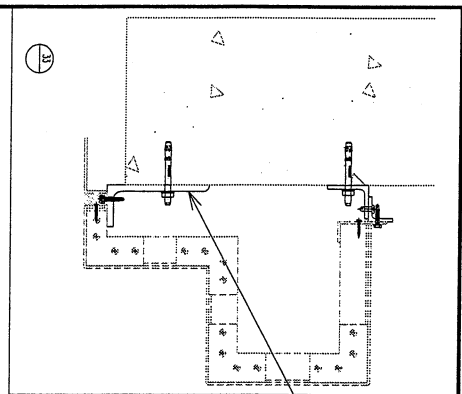

序號	物料編號	數量	L:	A:	B:	C:	N:	M:	使用位置	樓層	
01	T2-HF02-01	1	1630	115	4	165	2	700	BAL-3206	T2/(ROOF/F)	
02	T2-HF02-02	2	1450	375	4	75	1	700	BAL-3206	T2/(ROOF/F)	
03	T2-HF02-03	2	3520	360	11	60	4	700	BAL-3206	T2/(ROOF/F)	
04	T3-HF02-01	3	1450	375	4	75	1	700	BAL-3305	T3/(ROOF/F)	
05	T3-HF02-02	2	3520	360	11	60	4	700	BAL-3305	T3/(ROOF/F)	
06	T5-HF02-01	2	1500	50	4	150	2	700	BAL-3507	T5/(ROOF/F)	
07	T5-HF02-02	1	5500	300	17	150	7	700	BAL-3507	T5/(ROOF/F)	
08	T5-HF02-03	1	1300	300	3	150	1	700	BAL-3507	T5/(ROOF/F)	
09	T6-HF02-01	1	5500	300	17	150	7	700	BAL-3608	T6/(ROOF/F)	
10	T6-HF02-02	1	1680	140	5	40	2	700	BAL-3608	T6/(ROOF/F)	
11	T6-HF02-03	2	1630	115	4	165	2	700	BAL-3608	T6/(ROOF/F)	
12	T6-HF02-04	2	3775	137.5	12	87.5	5	700	BAL-3608	T6/(ROOF/F)	
13	T7-HF02-01	1	3775	137.5	12	87.5	5	700	BAL-3608	T7/(ROOF/F)	
14	T7-HF02-02	1	1591	95.5	4	140.5	2	700	BAL-3608	T7/(ROOF/F)	
		22									

名稱	擱河鋼橫樑	制圖	CJM	2022.01.10	修改
材料	125x50x8mm 鍍鋅角鋼 (材質: SJ275)	復核	SHUI	2022.01.15	日期
顏色		批准			圖號
					GJ-HF02



美特鋁質有限公司  
MIDI Aluminium Fabricator Ltd.

工程號 J-853 地盤 延平道

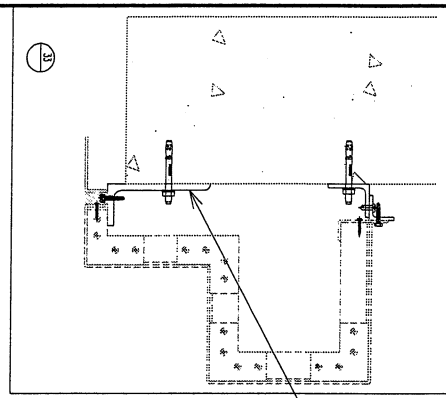

本品

地盤用

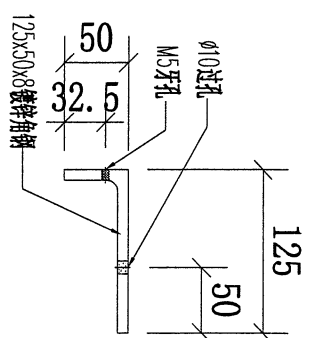
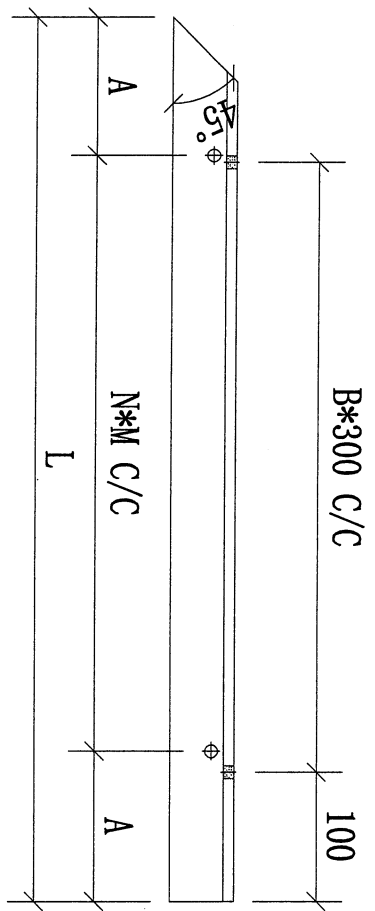

序號	物料編號	數量	L:	A:	B:	N:	M:	使用位置	樓層
01	T2-HF03-01	1	1840	220	5	2	700	BAL-3206	T2/(ROOF/F)
02	T2-HF03-02	2	1225	262.5	3	1	700	BAL-3206	T2/(ROOF/F)
03	T2-HF03-03	2	1570	85	4	2	700	BAL-3206	T2/(ROOF/F)
04	T3-HF03-01	1	1753	226.5	5	2	700	BAL-3305	T3/(ROOF/F)
05	T3-HF03-02	2	1227	263.5	3	1	700	BAL-3305	T3/(ROOF/F)
06	T3-HF03-03	2	1575	87.5	4	2	700	BAL-3305	T3/(ROOF/F)
07	T5-HF03-01	1	1235	267.5	3	1	700	BAL-3507	T5/(ROOF/F)
08	T5-HF03-02	1	1350	325	3	1	700	BAL-3507	T5/(ROOF/F)
09	T5-HF03-03	1	1110	205	3	1	700	BAL-3507	T5/(ROOF/F)
10	T5-HF03-04	1	1375	337.5	4	1	700	BAL-3507	T5/(ROOF/F)
11	T5-HF03-05	1	1240	270	3	1	700	BAL-3507	T5/(ROOF/F)
12	T6-HF03-01	1	1350	325	3	1	700	BAL-3608	T6/(ROOF/F)
13	T6-HF03-02	1	1290	295	3	1	700	BAL-3608	T6/(ROOF/F)
		17							

名稱	欄河鋼橫樑	制圖	CJM	2022.01.10	修改	
材料	125x50x8mm 鍍鋅角鋼 (材質: SJ275)	復核	SHUI	2022.01.15	日期	
顏色		批准			圖號	GJ-HF03

112



美特鋁質有限公司  
MIDI Aluminium Fabricator Ltd.

工程號	J-853	地盤	延平道
-----	-------	----	-----

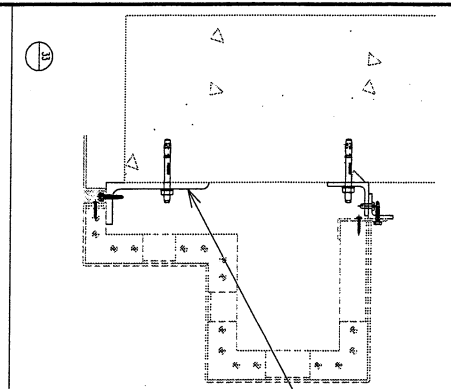

本品

地盤用

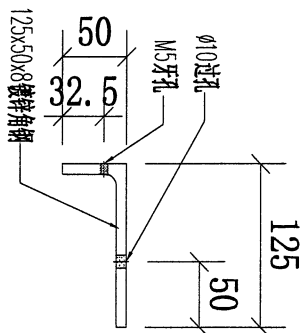
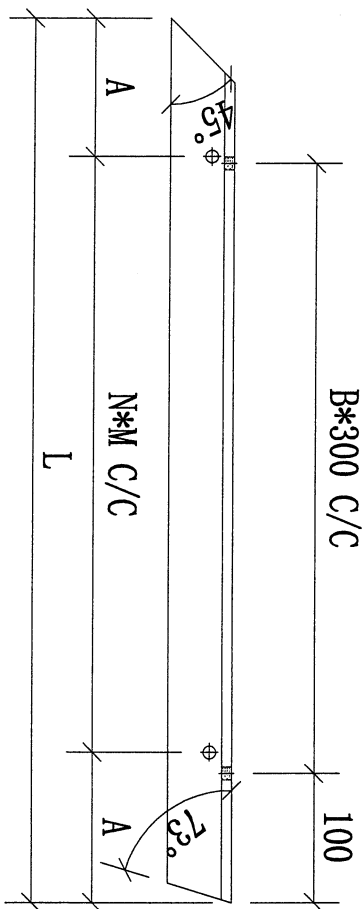

字號	物料編號	數量	L:	A:	B:	N:	M:	使用位置	樓層
01	T5-HF04-01	1	1458	379	4	1	700	BAL-3507	T5/(ROOF/F)
		1							

名稱	欄河鋼橫樑	制圖	CJM	2022.01.10	修改		
材料	125x50x8mm 鍍鋅角鋼 (材質: SJ275)	復核	SHUI	2022.01.15	日期		
顏色		批准			圖號	GJ-HF04	

**美特鋁質有限公司**  
MIDI Aluminium Fabricator Ltd.

工程號	J-853	地盤	延平道
-----	-------	----	-----

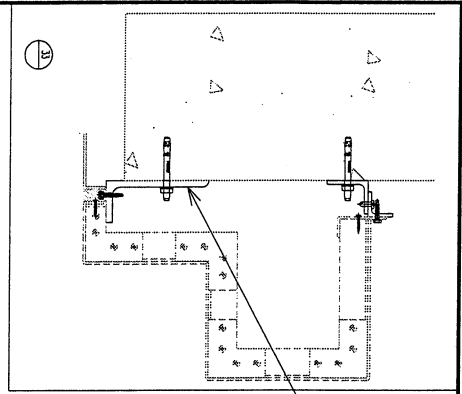

本品

地盤用

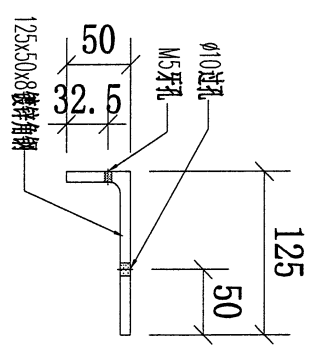
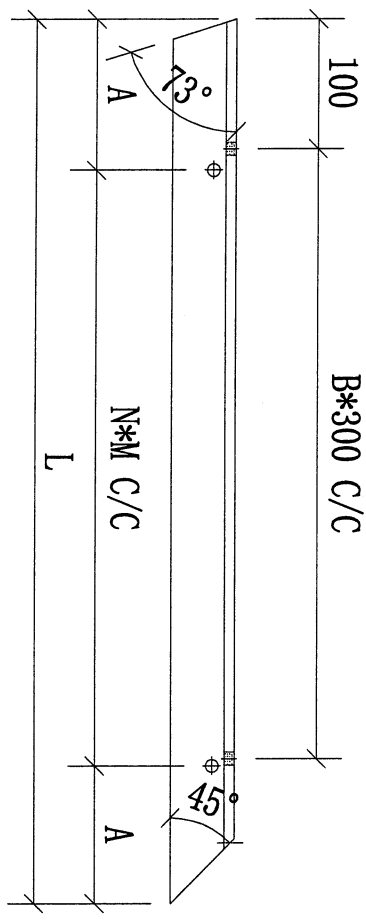

序號	物料編號	數量	L:	A:	B:	N:	M:	使用位置	樓層
01	T5-HF05-01	1	519	109.5	1	1	300	BAL-3507	T5/(ROOF/F)

名稱	欄河鋼橫樑	制圖	CJM	2022.01.10	修改		
材料	125x50x8mm 鍍鋅角鋼 (材質: SJ275)	復核	SHUI	2022.01.15	日期		
顏色		批準			圖號	GJ-HF05	

**美特鋁質有限公司**  
MIDI Aluminium Fabricator Ltd.

工程號	J-853	地盤	延平道
-----	-------	----	-----

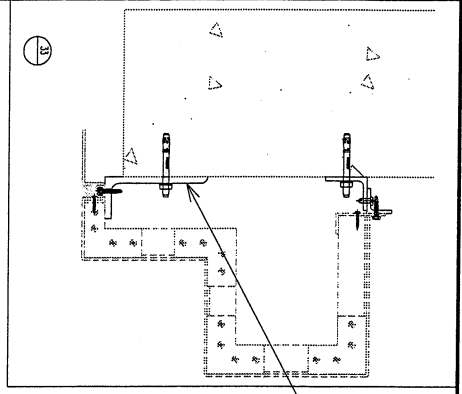

本品

地盤用

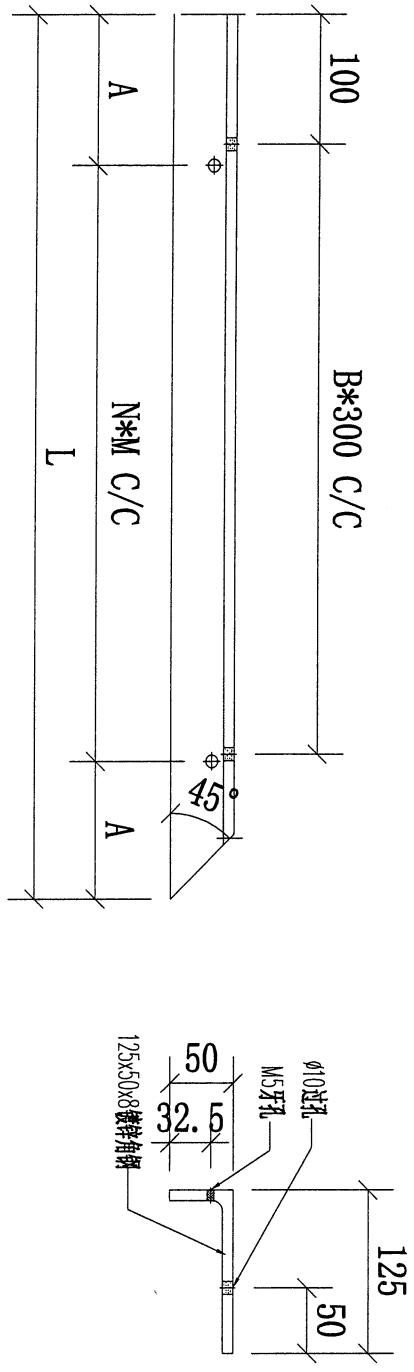

序號	物料編號	數量	L:	A:	B:	N:	M:	使用位置	樓層
01	T6-HF01-03	2	1330	315	3	1	700	BAL-3608	T6/(ROOF/F)
02	T6-HF01-04	2	2040	320	6	2	700	BAL-3608	T6/(ROOF/F)
03	T7-HF01-01	1	2040	320	6	2	700	BAL-3608	T7/(ROOF/F)
04	T7-HF01-02	1	1350	325	3	1	700	BAL-3608	T7/(ROOF/F)
		6							

名稱	欄河鋼橫樑	制圖	CJM	2022.01.10	修改	
材料	125x50x8mm 鍍鋅角鋼 (材質: SJ275)	復核	SHUI	2022.01.15	日期	
顏色		批准			圖號	GJ-HF01A

115

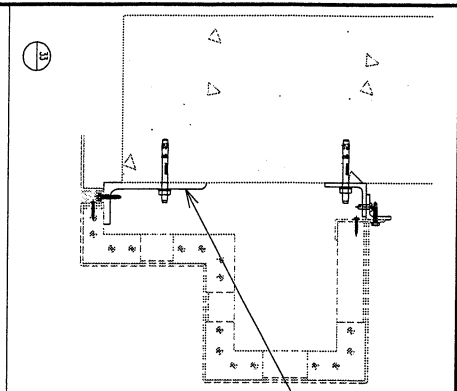

本品

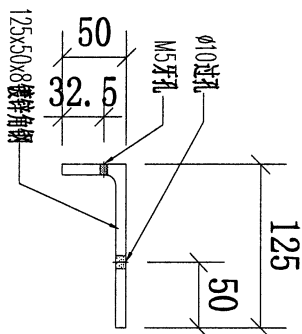
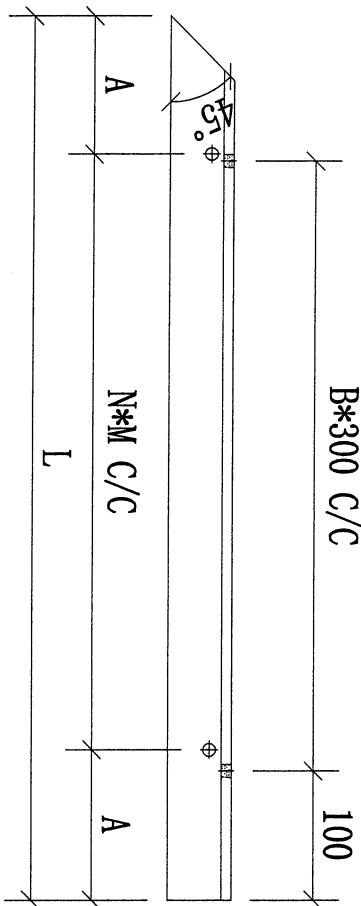

 <b>美特铝质有限公司</b> MIDI Aluminium Fabricator Ltd.			
工程號	J-853	地盘	延平道

序號	物料編號	數量	L:	A:	B:	N:	M:	使用位置	樓層
01	T6-HF03-03	2	1330	315	3	1	700	BAL-3608	T6/(ROOF/F)
02	T6-HF03-04	2	2040	320	6	2	700	BAL-3608	T6/(ROOF/F)
03	T7-HF03-01	1	2040	320	6	2	700	BAL-3608	T7/(ROOF/F)
04	T7-HF03-02	1	1350	325	3	1	700	BAL-3608	T7/(ROOF/F)
		6							

名稱	欄河鋼橫樑	制圖	CJM	2022.01.10	修改		
材料	125x50x8mm 鍍鋅角鋼(材質: SJ275)	復核	SHUI	2022.01.15	日期		
顏色		批准			圖號	GJ-HF03A	

116



美特鋁質有限公司  
MIDI Aluminium Fabricator Ltd.

工程號 J-853 地盤 延平道

送地盤

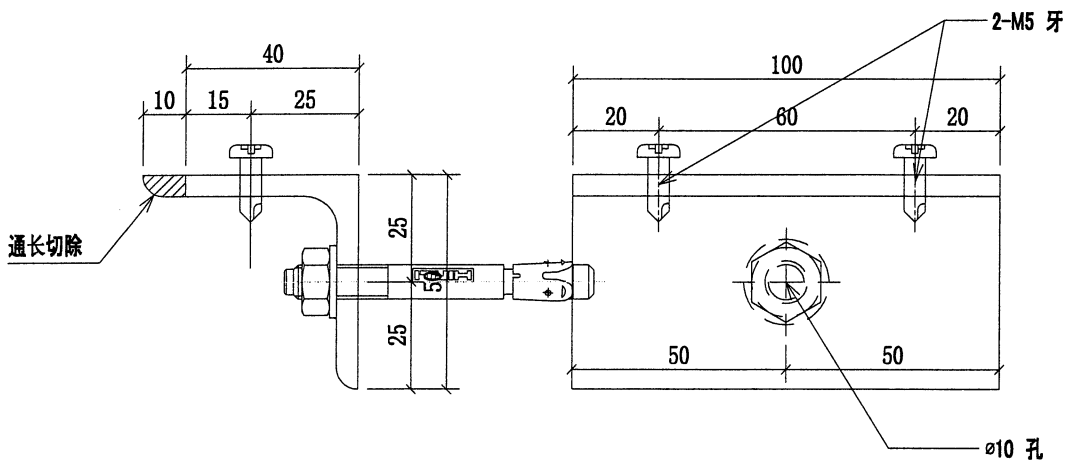
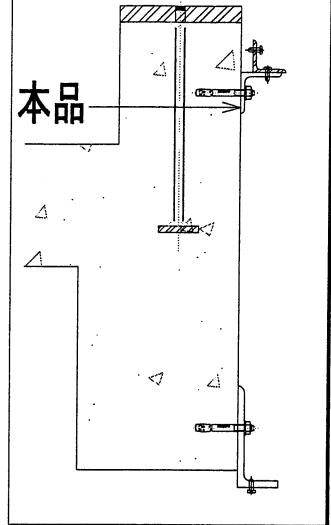

序號	物料編號	數量	使用位置	樓層
01	T2-AK01	90	BAL-3206	T2/(ROOF/F)
02	T3-AK01	90	BAL-3305	T3/(ROOF/F)
03	T5-AK01	100	BAL-3507	T5/(ROOF/F)
04	T6-AK01	90	BAL-3608	T6/(ROOF/F)
05	T7-AK01	80	BAL-3608	T7/(ROOF/F)
		540		

名稱	擱河UP用鍍鋅角碼	制圖	CJM	2022.01.10	修改	-	
材料	50x50x5mm 鍍鋅角鋼(材質: SJ275)	復核	SHUI	2022.01.15	日期	20220214	
顏色		批准			圖號	GJ-AK01	

117



美特鋁質有限公司  
MIDI Aluminium Fabricator Ltd.

工程號 J-853 地盤 延平道

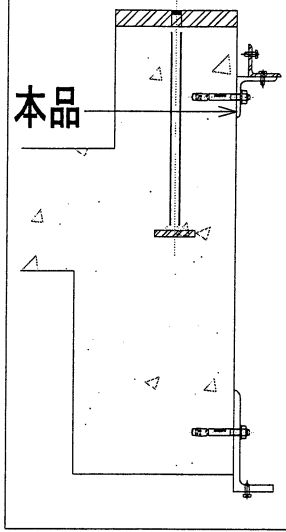

本品

送地盤

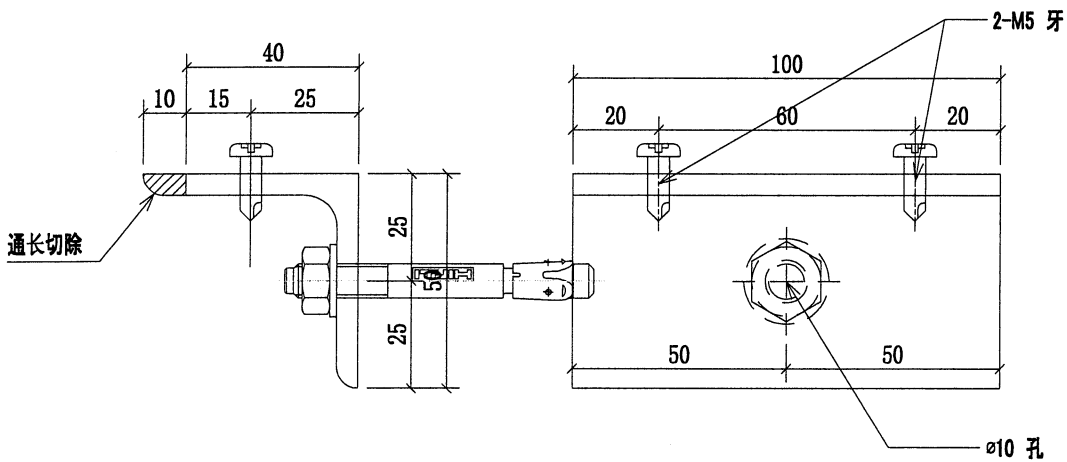

序號	物料編號	數量	使用位置	樓層
01	T2-AK01	90	BAL-3206	T2/(ROOF/F)
02	T3-AK01	90	BAL-3305	T3/(ROOF/F)
03	T5-AK01	100	BAL-3507	T5/(ROOF/F)
04	T6-AK01	90	BAL-3608	T6/(ROOF/F)
05	T7-AK01	80	BAL-3608	T7/(ROOF/F)
		540		

名稱	擲河UP用鍍鋅角碼	制圖	CJM	2022.01.10	修改	-	
材料	50x50x5mm 鍍鋅角鋼(材質: SJ275)	復核	SHUI	2022.01.15	日期	20220214	
顏色		批准			圖號	GJ-AK01	



119

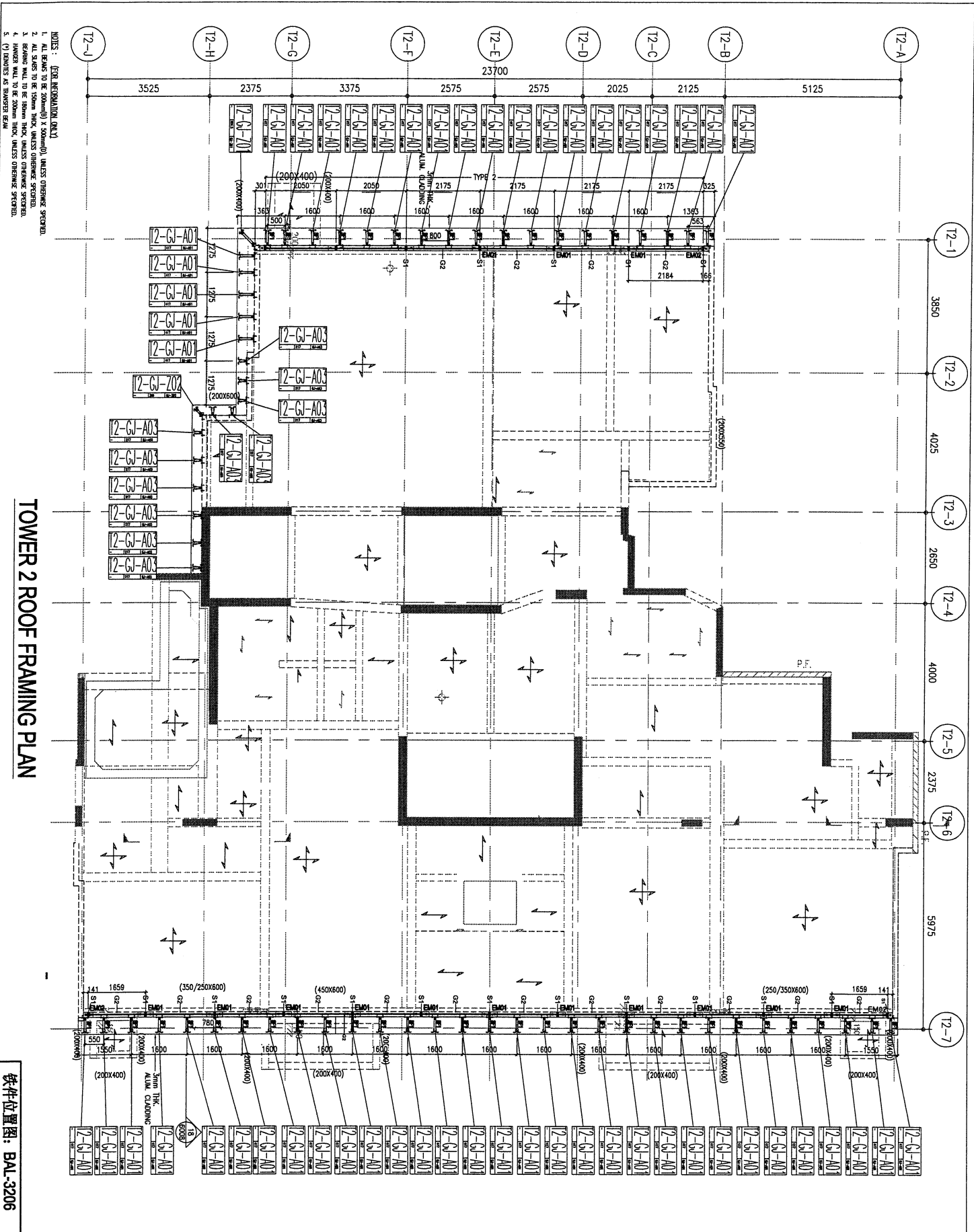

TOWER 2 ROOF FRAMING PLAN

软件位置图: BAL-3206

- NOTES : (FOR INFORMATION ONLY)
1. ALL DIMENSIONS TO BE WERED ON SITE BEFORE FABRICATION.
  2. ALL ELEVATIONS TO BE WERED FROM OUTSIDE.
  3. ALL DIMENSIONS TO BE WERED ON SITE BEFORE FABRICATION.
  4. HANDED WALL TO BE 200MM THICK UNLESS OTHERWISE SPECIFIED.
  5. (\*) DENOTES AS SHOWN IN E.A.M.

<p>B.D. REF : 3/4044/15</p> <p><b>S.D. AMENDMENT</b></p> <p>THE SEVERAL EDITIONS OF THIS PLAN AND THE FIRST EDITION OF THIS PLAN ARE HEREBY REVOKED AND THIS AMENDMENT SHALL BE THE ONLY VALID EDITION OF THIS PLAN UNLESS OTHERWISE SPECIFIED.</p>		<p>CLIENT :</p> <p><b>SHIMAO GROUP HOLDINGS LIMITED</b></p>		<p>ARCHITECT :</p> <p><b>WY</b></p> <p>WY ARCHITECTS &amp; PLANNERS LIMITED</p>		<p>MAIN CONTRACTOR :</p> <p><b>協興建築有限公司</b></p> <p>PH HING CONSTRUCTION CO LTD</p>		<p>STRUCTURAL ENGINEER :</p> <p><b>GMA</b></p> <p>CAI YONG &amp; ASSOCIATES LTD</p> <p>蔡永明建築工程顧問有限公司</p>		<p>PROJECT CONSULTANT :</p> <p><b>WENYARDT</b></p>			
<p>NOTE :</p> <ol style="list-style-type: none"> <li>1. ALL DIMENSIONS ARE IN MM.</li> <li>2. ALL ELEVATIONS ARE WERED FROM OUTSIDE.</li> <li>3. ALL DIMENSIONS TO BE WERED ON SITE BEFORE FABRICATION.</li> </ol>		<p>LEGEND :</p> <p>○ DETAIL MARK NO.</p> <p>□ REFER SHEET NO.</p> <p>— F.F.L. — FINISHED FLOOR LEVEL</p> <p>— S.F.L. — STRUCTURAL FLOOR LEVEL</p> <p>— H.H.D. — HANDED DETAIL</p>		<p>R.C. STRUCTURAL ELEMENT</p> <p>G.O. / BEAM / SLAB IS (VALUES SEPARATED SUBMISSION)</p>		<p>CHIN BONG RIMCK</p> <p>Structural Engineer</p> <p>Project Number: 3206</p>		<p>DATE</p> <p>REVISED</p> <p>BY</p>		<p>JOB NO. :</p> <p>PROJECT :</p> <p>TITLE :</p>		<p>DATE :</p> <p>SCALE :</p>	
<p>DRAWN BY :</p> <p><b>蔡永明</b></p> <p>蔡永明建築工程顧問有限公司</p> <p>610 Cheong Chee Road, #04-01, Singapore, 117617</p> <p>Tel: 65 43498211-4 Fax: 65 437277665</p>		<p>CHKD BY :</p> <p><b>蔡永明</b></p> <p>蔡永明建築工程顧問有限公司</p>		<p>DATE :</p> <p>SCALE :</p>		<p>DATE :</p> <p>SCALE :</p>		<p>DATE :</p> <p>SCALE :</p>		<p>DATE :</p> <p>SCALE :</p>			

120

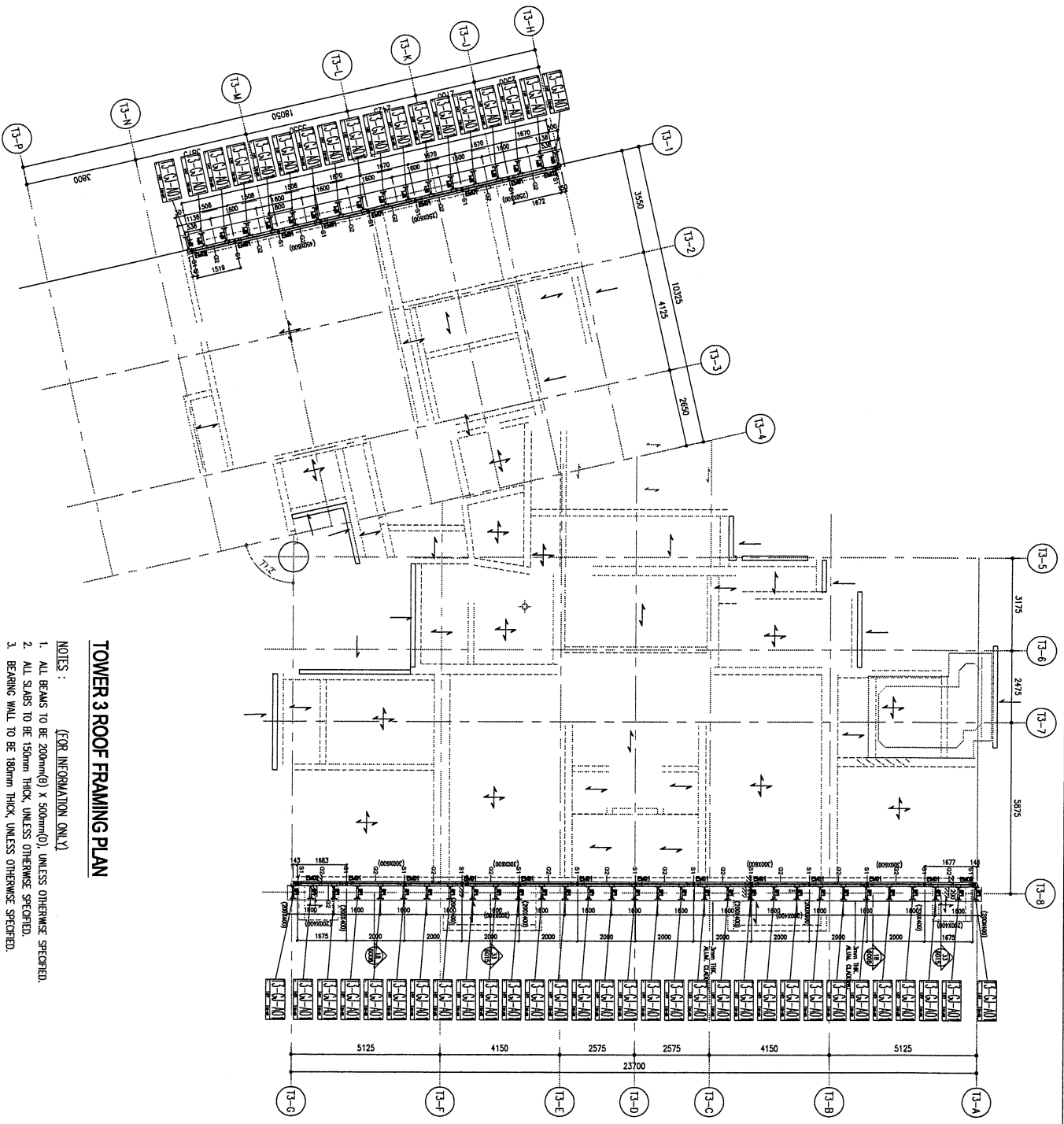

### TOWER 3 ROOF FRAMING PLAN

NOTES : (FOR INFORMATION ONLY)

1. ALL BEAMS TO BE 200mm(B) X 500mm(D), UNLESS OTHERWISE SPECIFIED.
2. ALL SLABS TO BE 150mm THICK, UNLESS OTHERWISE SPECIFIED.
3. BEARING WALL TO BE 180mm THICK, UNLESS OTHERWISE SPECIFIED.
4. HANGER WALL TO BE 200mm THICK, UNLESS OTHERWISE SPECIFIED.
5. (H) DENOTES AS TRANSFER BEAM.

铁件位置图: BAL-3305

BD REF : 3/4044/15

**B.D. AMENDMENT**

THIS DRAWING IS THE PROPERTY OF SHIMAO GROUP HOLDINGS LIMITED. IT IS TO BE USED ONLY FOR THE PROJECT AND SITE SPECIFICALLY IDENTIFIED HEREIN. ANY REUSE OR MODIFICATION OF THIS DRAWING WITHOUT THE WRITTEN PERMISSION OF SHIMAO GROUP HOLDINGS LIMITED IS STRICTLY PROHIBITED.

CLIENT : **SHIMAO GROUP HOLDINGS LIMITED**

ARCHITECT : **WSP | PARSONS BRINCKERHOFF & ASSOCIATES LIMITED**

MAIN CONTRACTOR : **瑞興建築有限公司 SHIP HING CONSTRUCTION CO LTD**

STRUCTURAL ENGINEER : **GMA CHANONG & ASSOCIATES LTD 莫志勇建築工程顧問有限公司**

FAÇADE CONSULTANT : **WENHARDT**

NOTE :

1. ALL DIMENSIONS ARE IN MM.
2. ALL ELEVATIONS ARE VIEWED FROM OUTSIDE.
3. ALL DIMENSIONS TO BE VERIFIED ON SITE BEFORE FABRICATION.

LEGEND :

- (H) — DETAIL MARK NO.
- (R) — REFER SHEET NO.
- 1. F.F.L. — FINISHED FLOOR LEVEL
- 2. S.F.L. — STRUCTURAL FLOOR LEVEL
- 3. (H) — HANDED DETAIL

ALL STRUCTURAL ELEMENT COL. / BEAM / SLAB IS (UNDER SEPARATED SUBMISSION)

CHUN BONG ANCK  
 10/F, 100, Des Voeux Road East, Hong Kong  
 Tel: (852) 2522 1111  
 Fax: (852) 2522 1111

DATE : SCALE :

DRAWN BY : CHECKED BY :

JOB NO. : PROJECT :

TITLE :

DATE : 6/20/15

REV. :

MEH : BR

美特銘寶有限公司  
 Meitei Engineering & Architecture Limited  
 610 Chee Kwee Ling Road, Kowloon  
 Tel: (852) 2489211-4 Fax: (852) 27277666

(12)

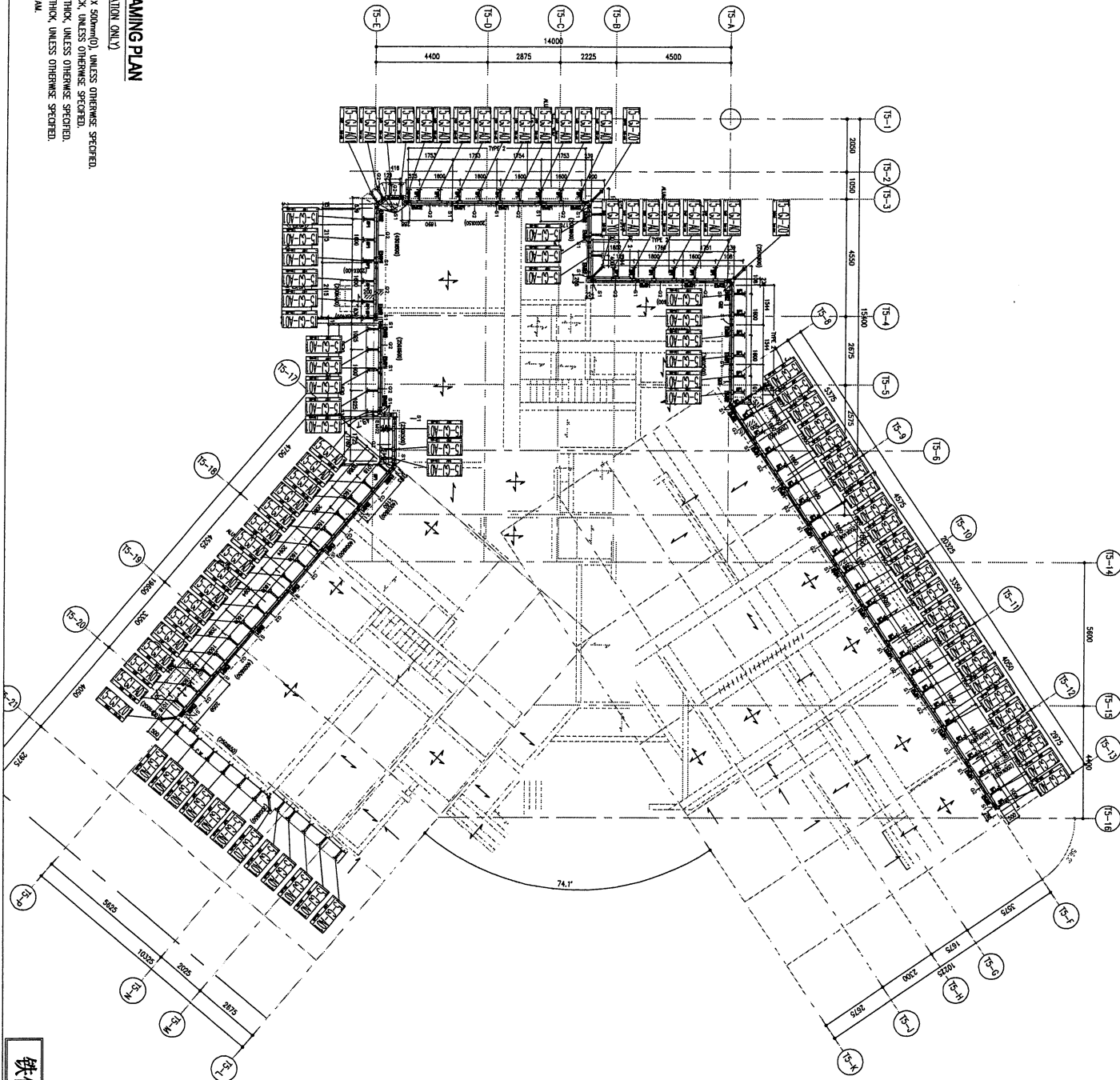

**TOWER 5 ROOF FRAMING PLAN**

NOTES : [FOR INFORMATION ONLY]

1. ALL BEAMS TO BE 200mm(8) X 500mm(20), UNLESS OTHERWISE SPECIFIED.
2. ALL SLOES TO BE 150mm THICK, UNLESS OTHERWISE SPECIFIED.
3. BEARING WALL TO BE 180mm THICK, UNLESS OTHERWISE SPECIFIED.
4. HANGER WALL TO BE 200mm THICK, UNLESS OTHERWISE SPECIFIED.
5. (H) DENOTES AS TRANSFER BEAM.

铁件位置图: BAL-3507

8.0. REF : 3/4044/15

**B.I.D. AMENDMENT**

THE WORKING DRAWING OF THIS PROJECT HAS BEEN CHECKED BY THE ARCHITECT AND FOUND TO BE IN ACCORDANCE WITH THE REQUIREMENTS OF THE BUILDING REGULATIONS AND THE BUILDING ACT. THE ARCHITECT ACCEPTS NO LIABILITY FOR ANY DAMAGE OR LOSS OF ANY KIND ARISING FROM THE USE OF THIS DRAWING FOR ANY OTHER PURPOSE THAN THAT FOR WHICH IT WAS PREPARED.

CLIENT :  
**SHIMAO GROUP HOLDINGS LIMITED**

ARCHITECT :  
**HOYUNG TUNG & PARTNERS LIMITED**

MAIN CONTRACTOR :  
**協興建築有限公司  
HIP HING CONSTRUCTION CO LTD**

STRUCTURAL ENGINEER :  
**CALYONG & ASSOCIATES LTD**

FAÇADE CONSULTANT :  
**WEINYARDT**

NOTE:  
1. ALL DIMENSIONS ARE IN MM.  
2. ALL ELEVATIONS ARE VIEWED FROM OUTSIDE.  
3. ALL DIMENSIONS TO BE VERIFIED ON SITE BEFORE PROCEEDING.  
LEGEND:  
① DETAIL MARK NO.  
② REFER SHEET NO.  
1. F.F.L. --- FINISHED FLOOR LEVEL.  
2. S.F.L. --- STRUCTURAL FLOOR LEVEL.  
3. (H) --- HANDED DETAIL.

NO.	DATE	REVISION	BY
JOB NO. :			
PROJECT :			
TITLE :			
DRAWN BY :	CHECKED BY :	SCALE :	DATE :
美特銘實有限公司 MTD Architecture & Interiors Ltd. 610 Chee Koo Ling Road, Kowloon Tel: 23489271-4 Fax: (853) 27273565 DMC NO. :      REV. :			

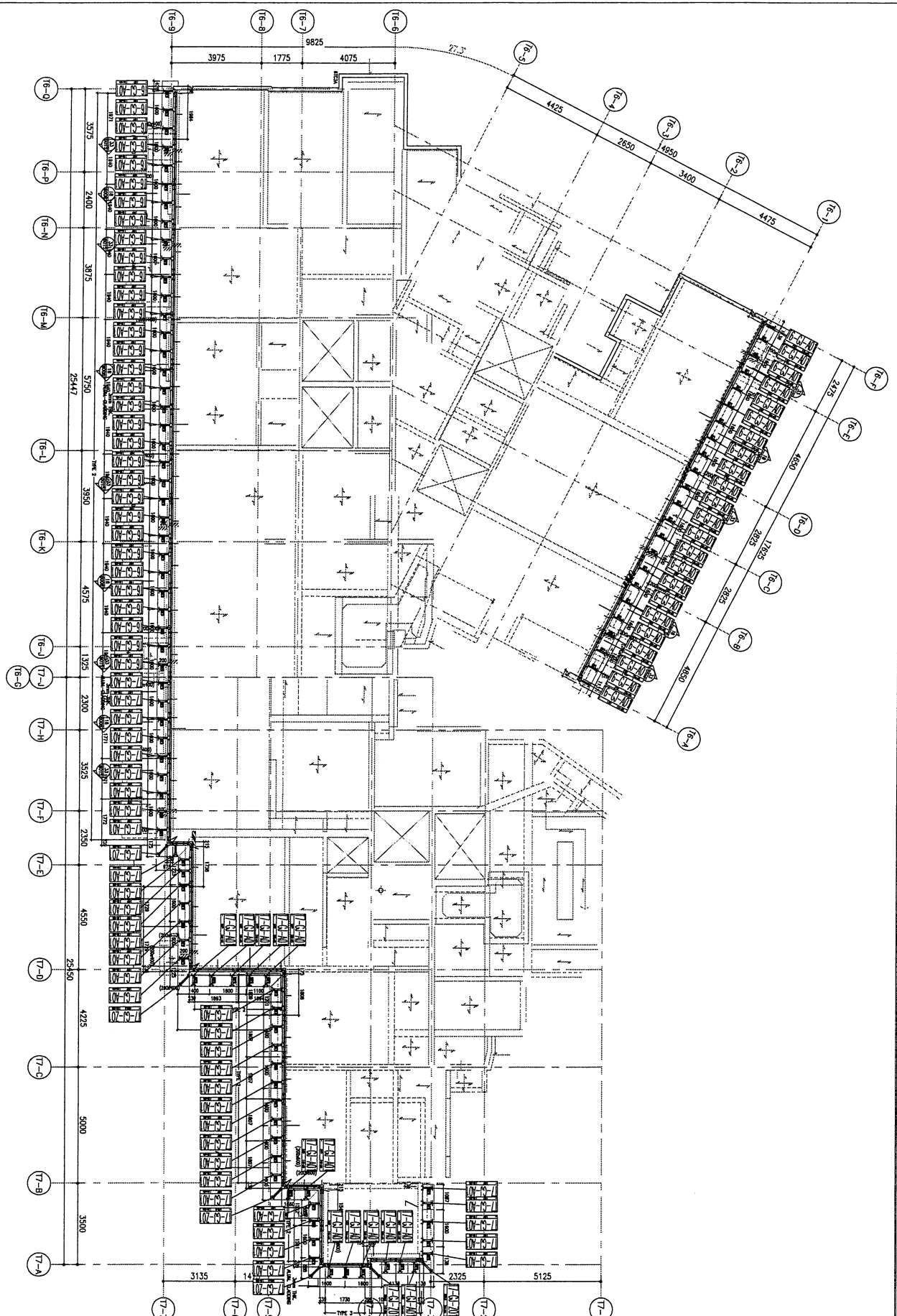

**TOWER 6 - ROOF FRAMING PLAN**

- NOTES :
1. ALL BEAMS TO BE 200mm(Ø) X 500mm(Ø), UNLESS OTHERWISE SPECIFIED.
  2. ALL SLABS TO BE 150mm THICK, UNLESS OTHERWISE SPECIFIED.
  3. BEARING WALL TO BE 180mm THICK, UNLESS OTHERWISE SPECIFIED.
  4. HANGER WALL TO BE 200mm THICK, UNLESS OTHERWISE SPECIFIED.
  5. (\*) DENOTES AS TRANSFER BEAM

**TOWER 7 - ROOF FRAMING PLAN**

- NOTES :
1. ALL BEAMS TO BE 200mm(Ø) X 500mm(Ø), UNLESS OTHERWISE SPECIFIED.
  2. ALL SLABS TO BE 150mm THICK, UNLESS OTHERWISE SPECIFIED.
  3. BEARING WALL TO BE 180mm THICK, UNLESS OTHERWISE SPECIFIED.
  4. HANGER WALL TO BE 200mm THICK, UNLESS OTHERWISE SPECIFIED.
  5. (\*) DENOTES AS TRANSFER BEAM

**铁件位置图: BAL-3608**

B.O. REF : 3/4044/15

**B.D. AMENDMENT**

THE ABOVE DRAWING IS VALID FOR THE WORKS DESCRIBED IN THE CONTRACT DOCUMENTS AND SHALL BE USED IN ACCORDANCE WITH THE CONTRACT DOCUMENTS. ANY AMENDMENTS TO THIS DRAWING SHALL BE MADE IN ACCORDANCE WITH THE CONTRACT DOCUMENTS.

CLIENT :

**SHIMAO GROUP HOLDINGS LIMITED**

ARCHITECT :

**HO KONG TING & PARTNERS LIMITED**

MAIN CONTRACTOR :

**協興建築有限公司**  
HOP HING CONSTRUCTION CO LTD

STRUCTURAL ENGINEER :

**GMA CHAI WING & ASSOCIATES LTD**  
英地沙雅軒工程顧問有限公司

FAÇADE CONSULTANT :

**WENHARDT**

NOTE :

1. ALL DIMENSIONS ARE IN MM.
2. ALL ELEVATIONS ARE VIEWED FROM OUTSIDE.
3. ALL DIMENSIONS TO BE VERIFIED ON SITE BEFORE FABRICATION.

LEGEND :

(A) DETAIL MARK NO.  
(B) REFER SHEET NO.  
(1) F.F.L. — FINISHED FLOOR LEVEL  
(2) S.F.L. — STRUCTURAL FLOOR LEVEL  
(\*) — HANGER DETAIL

DATE : 8/2009

JOB NO. :

PROJECT :

TITLE :

DRAWN BY :

CHECKED BY :

SCALE :

DATE :

REV. :

**CHAI WING & ASSOCIATES LTD**  
510 Cheong Chee Road, #05-01, Singapore 469017  
Tel: (65) 63372772 Fax: (65) 63372776

**英特銘實有限公司**  
3171, Jalan Pagar Utama, #05-01, Singapore 610107  
610 Cheong Chee Road, #05-01, Singapore 469017  
Tel: (65) 63372772 Fax: (65) 63372776

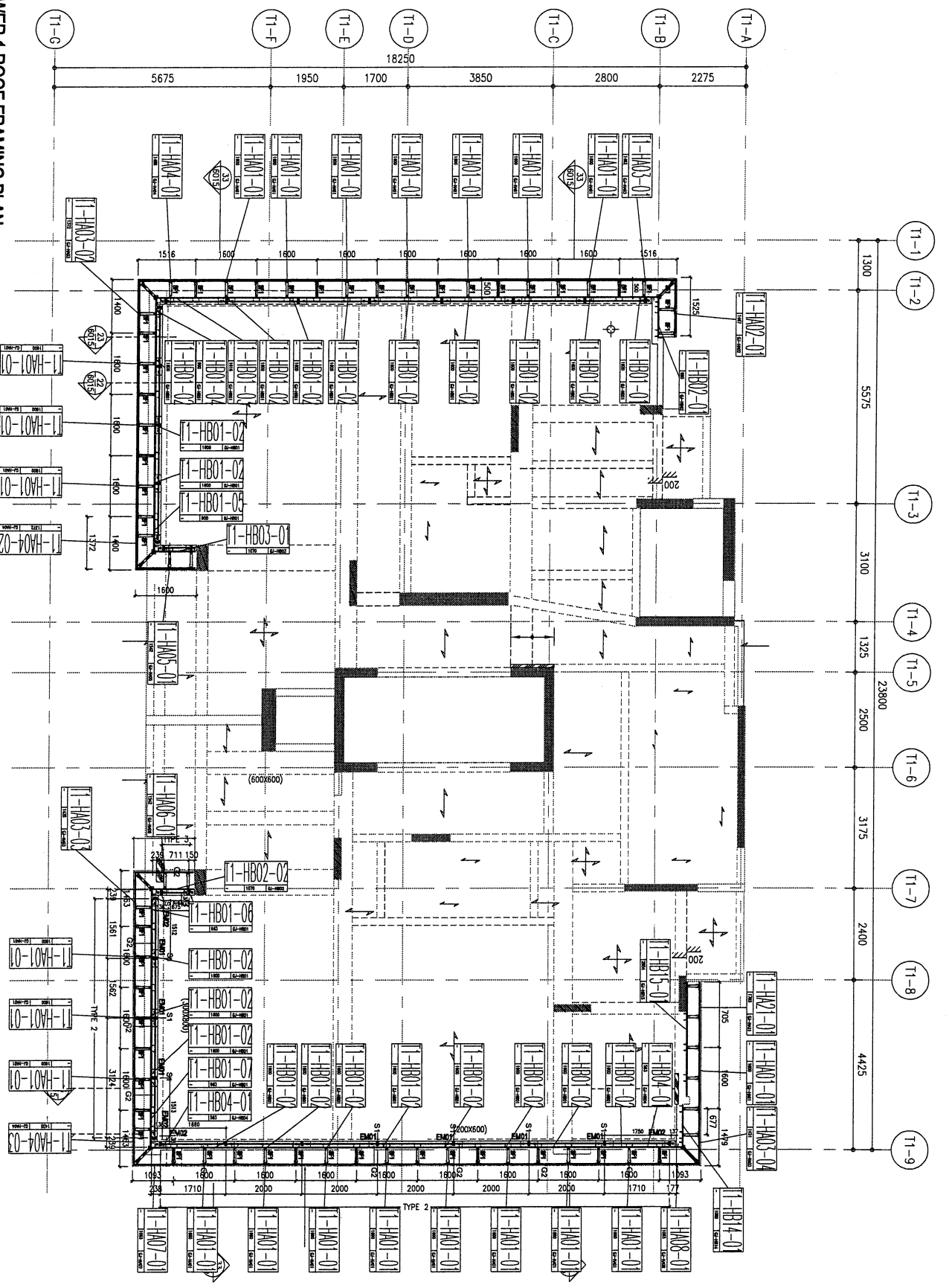

**TOWER 1 ROOF FRAMING PLAN**

- NOTES : (FOR INFORMATION ONLY)
1. ALL BEAMS TO BE 200mm(Ø) X 500mm(Ø) UNLESS OTHERWISE SPECIFIED.
  2. ALL SLABS TO BE 150mm THICK, UNLESS OTHERWISE SPECIFIED.
  3. BEARING WALL TO BE 180mm THICK, UNLESS OTHERWISE SPECIFIED.
  4. HANGING WALL TO BE 200mm THICK, UNLESS OTHERWISE SPECIFIED.
  5. (Ø) DENOTES AS TRANSFER BEAM

软件位置图: BAL-3105a

<p>B.D. REF : 3/404/15</p>	
<p>CLIENT : SHIMAO GROUP HOLDINGS LIMITED</p>	
<p>ARCHITECT : HONG TAI &amp; PARTNERS LIMITED</p>	
<p>MAIN CONTRACTOR : 協興建築有限公司 SHIP HING CONSTRUCTION CO LTD</p>	
<p>STRUCTURAL ENGINEER : C M WONG &amp; ASSOCIATES LTD</p>	
<p>FRACSE CONSULTANT : WENYARDT</p>	
<p>NOTE:</p> <ol style="list-style-type: none"> <li>1. ALL DIMENSIONS ARE IN MM.</li> <li>2. ALL ELEVATIONS ARE VIEWED FROM OUTSIDE.</li> <li>3. ALL DIMENSIONS TO BE CHECKED ON SITE BEFORE FABRICATION.</li> </ol>	
<p>LEGEND:</p> <ul style="list-style-type: none"> <li>(X) DETAIL MARK NO.</li> <li>(KEY) REFER SHEET NO.</li> <li>1. F.F.L. — FINISHED FLOOR LEVEL</li> <li>2. S.F.L. — STRUCTURAL FLOOR LEVEL</li> <li>3. (Ø) — HANGING BEAM</li> </ul>	
<p>R.C. STRUCTURAL ELEMENT COL. / BEAM / SLAB IS (UNDER SEPARATED SUBMISSION)</p>	
<p>CHUN BINGWANG Senior Project Engineer Registered Structural Engineer</p>	
<p>DATE: 2015/07/17</p>	
<p>JOB NO.: 3/404/15</p>	
<p>PROJECT: TOWER 1</p>	
<p>TITLE: TOWER 1 ROOF FRAMING PLAN</p>	
<p>DRAWN BY: 美特銘實有限公司</p>	
<p>CHECKED BY: 美特銘實有限公司</p>	
<p>DATE: 2015/07/17</p>	
<p>SCALE: 1/1</p>	
<p>PROJECT ADDRESS: 610 Chee Koo Ling Road, Kowloon</p>	
<p>CONTACT: Tel: 23489211-4 Fax: (852) 27271668</p>	



125

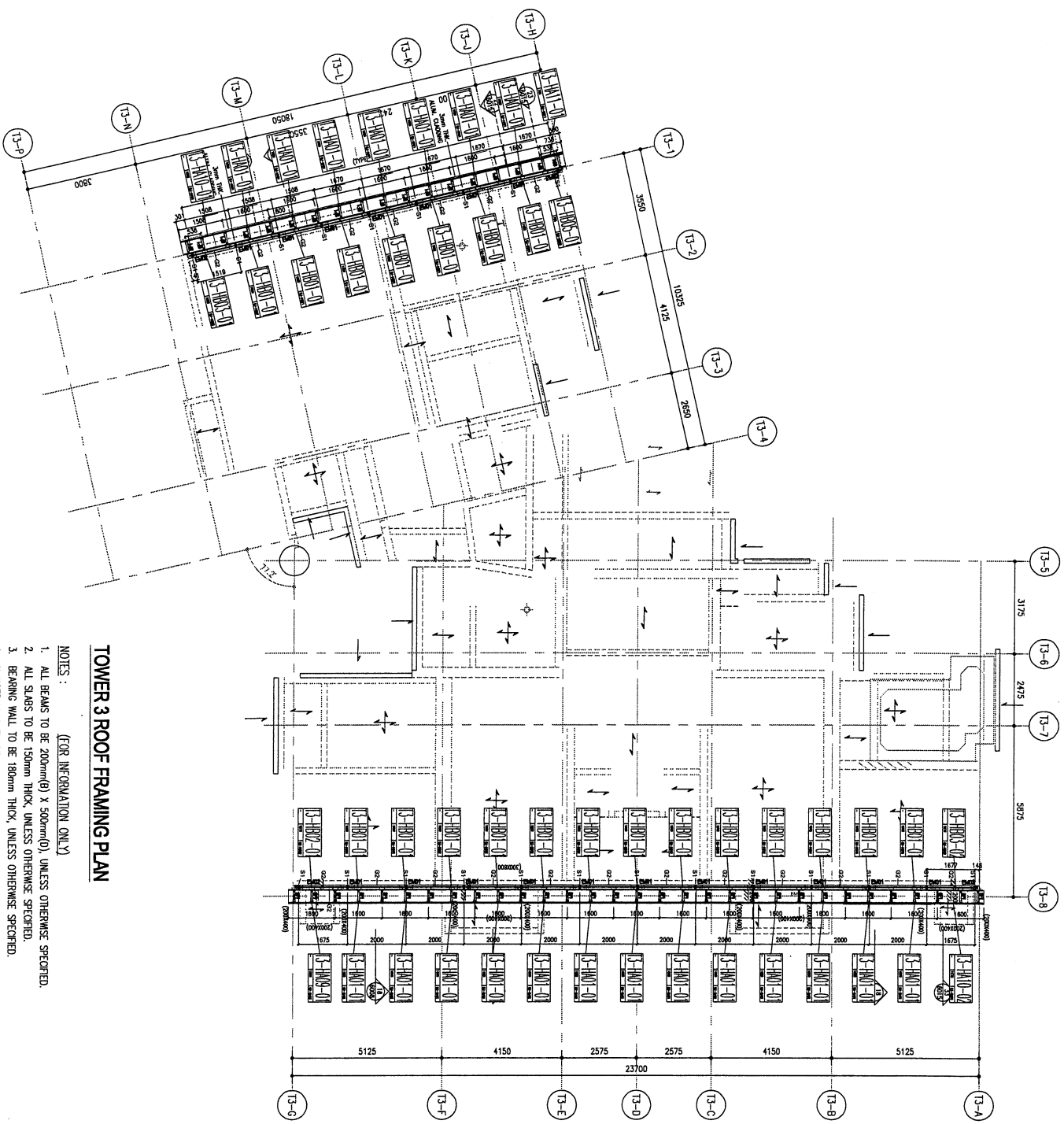

**TOWER 3 ROOF FRAMING PLAN**

- NOTES : (FOR INFORMATION ONLY)
1. ALL BEAMS TO BE 200mm(ø) X 500mm(Ø), UNLESS OTHERWISE SPECIFIED.
  2. ALL SLABS TO BE 150mm THICK, UNLESS OTHERWISE SPECIFIED.
  3. BEARING WALL TO BE 180mm THICK, UNLESS OTHERWISE SPECIFIED.
  4. HANGER WALL TO BE 200mm THICK, UNLESS OTHERWISE SPECIFIED.
  5. (\*) DENOTES AS TRANSFER BEAM.

铁件位置图: BAL-3305a

B.O. REF : 3/4044/15	
<div style="border: 1px solid black; padding: 5px;"> <p style="text-align: center;"><b>B.O. AMENDMENT</b></p> <p style="font-size: 8px;">THIS DRAWING IS THE PROPERTY OF SHIMAO GROUP HOLDINGS LIMITED. IT IS TO BE USED ONLY FOR THE PROJECT AND SITE SPECIFICALLY IDENTIFIED HEREIN. ANY REUSE OR MODIFICATION OF THIS DRAWING WITHOUT THE WRITTEN PERMISSION OF SHIMAO GROUP HOLDINGS LIMITED IS STRICTLY PROHIBITED.</p> </div>	
<b>CLIENT :</b> SHIMAO GROUP HOLDINGS LIMITED	
<b>ARCHITECT :</b> WONG TUNG & PARTNERS LIMITED	
<b>MAIN CONTRACTOR :</b> 協興建築有限公司 HIP HING CONSTRUCTION CO LTD	
<b>STRUCTURAL ENGINEER :</b> C M WONG & ASSOCIATES LTD 黃浩明建築工程師有限公司	
<b>FAÇADE CONSULTANT :</b> MEINHARDT	
<b>NOTE :</b> 1. ALL DIMENSIONS ARE IN mm. 2. ALL DIMENSIONS ARE CHECKED FROM OUTSIDE. 3. ALL DIMENSIONS ARE TO BE VERIFIED ON SITE BEFORE FABRICATION.	
<b>LEGEND :</b> (X) DETAIL MARK NO. (R) REFER SHEET NO.	
1. F.F.L. --- FINISHED FLOOR LEVEL. 2. S.F.L. --- STRUCTURAL FLOOR LEVEL. 3. (H) --- HANDED DETAIL	
<b>ALL STRUCTURE ELEMENT</b> COL / BEAM / SLAB IS (UNLESS SPECIFIED) SHIMSONS	
<b>DRAWN BY :</b> CHAI SONG MAK Senior Structural Engineer Registered Structural Engineer	
<b>CHECKED BY :</b> (Signature)	
<b>DATE :</b> (Date)	
<b>SCALE :</b> (Scale)	
<b>PROJECT :</b> (Project Name)	
<b>JOB NO. :</b> (Job Number)	
<b>PROJECT :</b> (Project Name)	
<b>TITLE :</b> (Title)	
<b>UNIT :</b> (Unit)	
<b>REV. :</b> (Revision)	
<b>美特銘寶有限公司</b> M.T. Engineering 610 Chee Koo Ling Road, Kowloon Tel: 24248211-4 Fax: (852) 27277665	











(131)

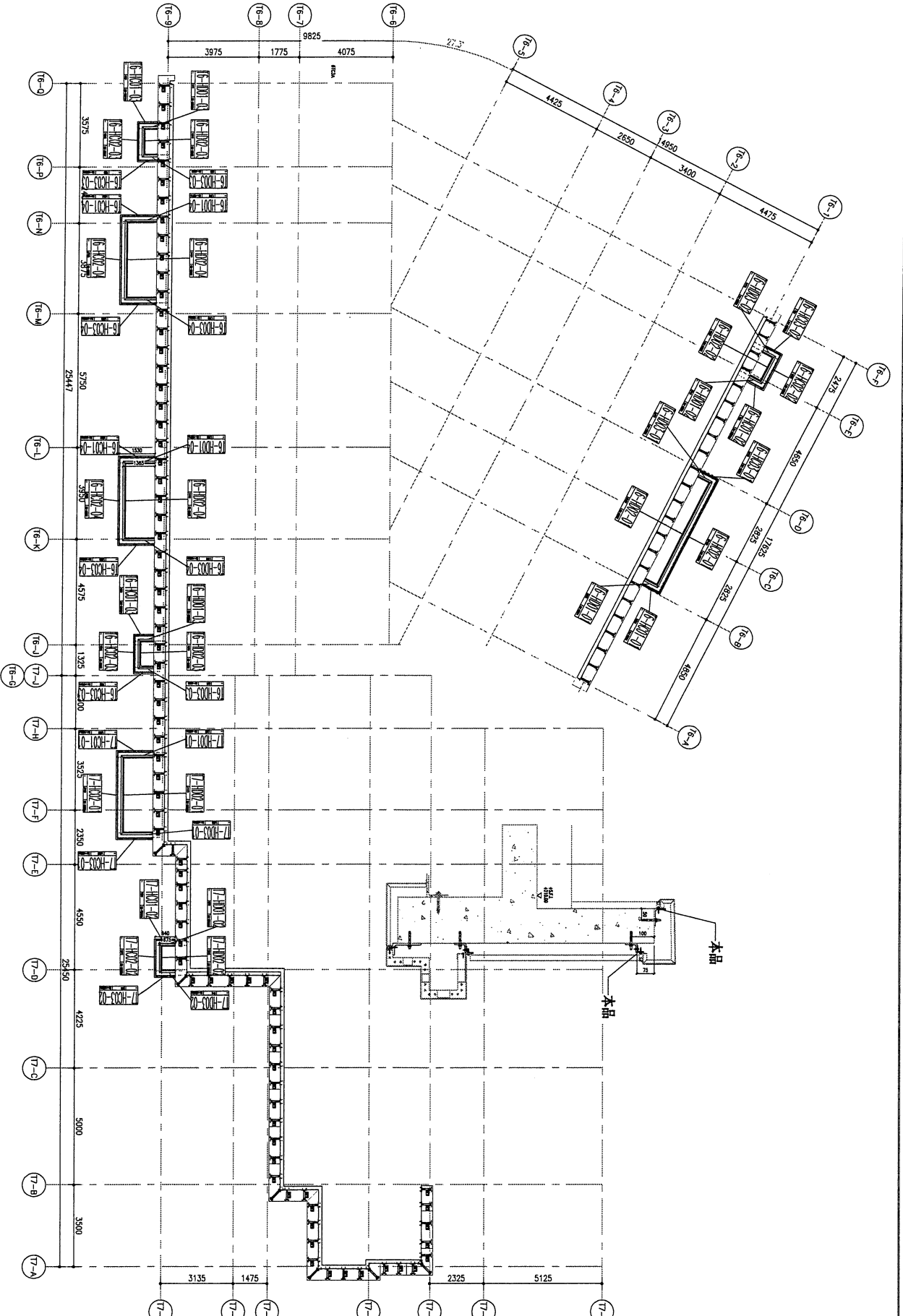

铁件位置图: BAL-3608b

B.O. REF : CLIENT : <b>SHIMAO GROUP HOLDINGS LIMITED</b> ARCHITECT : <b>WONG TUNG &amp; PARTNERS LIMITED</b> MAIN CONTRACTOR : <b>WY 協興建築有限公司</b> <b>HIP HING CONSTRUCTION CO LTD</b> STRUCTURAL ENGINEER : <b>CMA C.M WONG &amp; ASSOCIATES LTD</b> 黃亞明建築工程師有限公司 FACADE CONSULTANT: <b>WEINHARDT</b>		NOTE: 1. ALL DIMENSIONS ARE IN MM 2. ALL ELEVATIONS ARE VIEWED FROM OUTSIDE 3. BEFORE FABRICATION. LEGEND: (A) — DETAIL WORK NO. (REF) — REFER SHEET NO. 1. F.F.L. — FINISHED FLOOR LEVEL. 2. S.F.L. — STRUCTURAL FLOOR LEVEL. 3. (H) — HANDED DETAIL.
JOB NO. : PROJECT : TITLE :	DATE : SCALE : DRAWN BY : CHECKED BY : DATE : SCALE : DRAWN BY : CHECKED BY :	NAME : POSITION : SIGNATURE : DATE :

美特鋁質有限公司  
 METAL FABRICATION SPECIALIST LTD  
 510 Chee Koo Ling Road, Kowloon  
 Tel: 23489211-4 Fax: (852) 2777865  
 DMS NO. :  
 REV. :



(135)

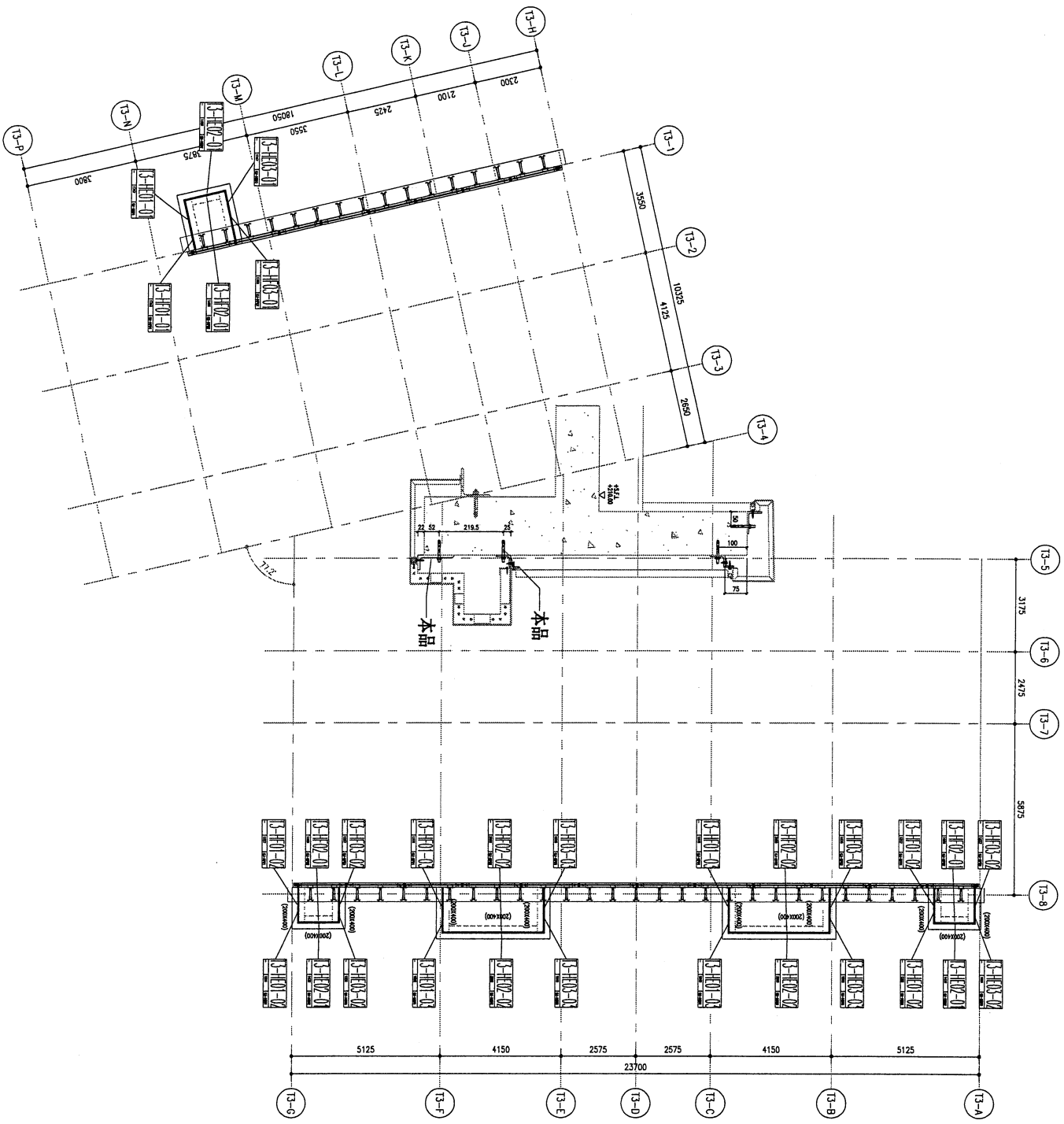

機件位置圖: BAL-3305C

B.O. REF.:

CLIENT :  
**SHIMAO GROUP HOLDINGS LIMITED**  
 協興建築有限公司  
 HING HING CONSTRUCTION CO LTD

ARCHITECT :  
**WTF**  
 WONG TUNG & PARTNERS LIMITED  
 ARCHITECTS & ENGINEERS

MAIN CONTRACTOR :  
**協興建築有限公司**  
 HING HING CONSTRUCTION CO LTD

STRUCTURAL ENGINEER :  
**GMA**  
 CHANGKONG & ASSOCIATES LTD  
 葉志明建築工程師有限公司

FAÇADE CONSULTANT :  
**MEINHARDT**

NOTE:  
 1. ALL DIMENSIONS ARE IN MM.  
 2. ALL ELEVATIONS ARE VIEWED FROM OUTSIDE.  
 3. DIMENSIONS TO BE VIEWED ON SITE.  
 4. REFER FABRICATION.

LEGEND:  
 (N) DETAIL MARK NO.  
 (R) REFER SHEET NO.  
 1. FFL — FINISHED FLOOR LEVEL.  
 2. SFL — STRUCTURAL FLOOR LEVEL.  
 3. (H) — HANDED DETAIL.

JOB NO. :  
 PROJECT :  
 TITLE :  
 DATE :  
 SCALE :  
 DRAWN BY :  
 CHECKED BY :  
 DATE :  
 REV. :  
 DATE :  
 REVISION :  
 BY :

DATE :  
 SCALE :  
 DRAWN BY :  
 CHECKED BY :

DATE :  
 SCALE :  
 DRAWN BY :  
 CHECKED BY :

DATE :  
 SCALE :  
 DRAWN BY :  
 CHECKED BY :

機件位置圖: BAL-3305C



155

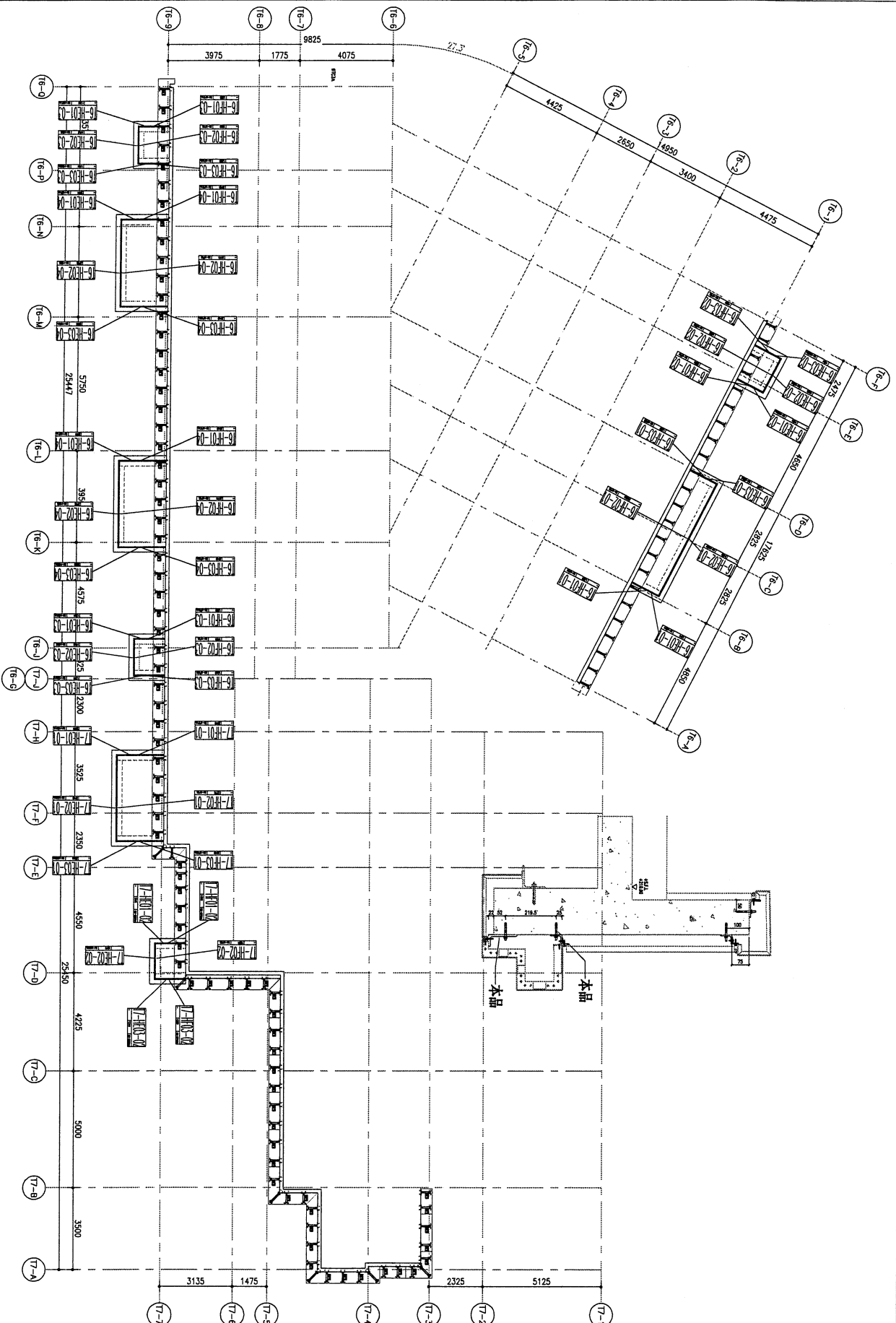

铁件位置图: BAL-3608C

JOB NO. : PROJECT :		DATE :		SCALE :	
DRAWN BY :		CHECKED BY :		DATE :	
TITLE :					
<p>NOTE:</p> <ol style="list-style-type: none"> <li>1. ALL DIMENSIONS ARE IN MM.</li> <li>2. ALL DIMENSIONS ARE MEASURED FROM OUTSIDE.</li> <li>3. ALL DIMENSIONS TO BE VERIFIED ON SITE BEFORE FABRICATION.</li> </ol> <p>LEGEND:</p> <ul style="list-style-type: none"> <li>① DETAIL MARK NO.</li> <li>② REFER SHEET NO.</li> <li>1. F.F.L. --- FINISHED FLOOR LEVEL</li> <li>2. S.F.L. --- STRUCTURAL FLOOR LEVEL</li> <li>3. Ⓜ --- HANDED DETAIL</li> </ul>					
<p>CLIENT :</p> <p><b>SHIMAO GROUP HOLDINGS LIMITED</b></p>		<p>ARCHITECT :</p> <p><b>WONG TUNG &amp; PARTNERS LIMITED</b></p>		<p>MAIN CONTRACTOR :</p> <p><b>協興建築有限公司</b></p> <p><b>HP HING CONSTRUCTION CO LTD</b></p>	
<p>STRUCTURAL ENGINEER :</p> <p><b>CMA</b></p> <p><b>C M WONG &amp; ASSOCIATES LTD</b></p> <p>黃國明建築工程顧問公司</p>		<p>FACE CONSULTANT:</p> <p><b>WEINHARDT</b></p>		<p>DATE :</p> <p>SCALE :</p> <p>DRAWN BY :</p> <p>CHECKED BY :</p> <p>DATE :</p>	
<p>UNITED 5-8 Sheung Shui Road, Kowloon</p> <p>510 Chee Kwo Ling Road, Kowloon</p> <p>Tel: 23489211-4 Fax: (852) 27272866</p>		<p>美特鋁質有限公司</p> <p><b>M.T.D. ALUMINIUM FABRICATOR LTD.</b></p> <p>510 Chee Kwo Ling Road, Kowloon</p> <p>Tel: 23489211-4 Fax: (852) 27272866</p>		<p>REV. :</p>	