

工程指示 / 要求簡箋 ENGINEER INSTRUCTIONS(E.I.)

工程指示編號:	EI- 5884	修改版本:	-
	HK-		
工程編號:	J 853	工程名稱:	延坪道
收件人:	Maggie Lor	發件人:	Joe Chan
工程項目:	Tower 1, 2, 3, 5, 6 & 7 天面欄河 玻璃生產	日期:	20/3/2023

<input checked="" type="checkbox"/> 原合約工程包	<input type="checkbox"/> 原合約工程加 / 減賬 QT-	<input type="checkbox"/> 新工程報價 QT-
--	--	------------------------------------

信件批核號碼/圖紙參考編號:	批核模具圖紙編號:
客戶指示附件:	管理內部批簽署:

<input type="checkbox"/> 初步鋁料 B.M.	<input type="checkbox"/> 加工拆圖, 然後生產	<input type="checkbox"/> 尺寸表
<input type="checkbox"/> 正式鋁料 B.M.	<input type="checkbox"/> 技術上資料/指示	<input type="checkbox"/> 報價
<input type="checkbox"/> 配件 B.M.	<input type="checkbox"/> 樣辦或貨品說明書	<input type="checkbox"/> 分判合約
<input type="checkbox"/> 其他:		

內容: 請依附件資料, 生產玻璃, 送地盤.
請分座裝木箱

按 BS EN 14179-1:2016 標準熱浸.

完成上列要求日期: 21/04/2023 ASAP

國內

<input type="checkbox"/> 生產技術總監	<input type="checkbox"/> 連附件	<input type="checkbox"/> 技術部	<input type="checkbox"/> 連附件	<input type="checkbox"/> 生產部	<input type="checkbox"/> 連附件
<input type="checkbox"/> 採購部	<input type="checkbox"/> 連附件	<input type="checkbox"/> 生產統籌部	<input type="checkbox"/> 連附件	<input type="checkbox"/> 報關組	<input type="checkbox"/> 連附件
<input type="checkbox"/> 質檢部	<input type="checkbox"/> 連附件	<input type="checkbox"/> 會計部	<input type="checkbox"/> 連附件	<input type="checkbox"/> 機械設計部	<input type="checkbox"/> 連附件
<input type="checkbox"/> 香港辦	<input type="checkbox"/> 連附件	<input type="checkbox"/> 其他:			

香港

<input type="checkbox"/> 行政部	<input type="checkbox"/> 連附件	<input type="checkbox"/> 會計部	<input type="checkbox"/> 連附件	<input type="checkbox"/> 統籌部	<input type="checkbox"/> 連附件	<input type="checkbox"/> 工程部	<input type="checkbox"/> 連附件
<input type="checkbox"/> 採購部	<input type="checkbox"/> 連附件	<input type="checkbox"/> QS部	<input type="checkbox"/> 連附件	<input checked="" type="checkbox"/> 地盤管理	<input checked="" type="checkbox"/> 連附件	<input type="checkbox"/> 維修部	<input type="checkbox"/> 連附件

*發件人簽署:		*組別成員批核簽署:	
傳遞編號:		項目經理簽署:	

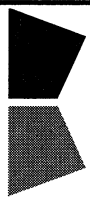

工程號: J-853
 地盤名稱: 香港廷坪路
 項目類別: 天面露台拦河玻璃

計算: 劉傑
 核對: 徐詳坤
 批准: 林仁安
 日期: 2023.03.16
 日期: 2023.03.16
 日期: 2023.03.16

送呈: 威哥
 副本: 鴻仔

廠用玻璃B.M.表

項目類別: 天面露台拦河玻璃

數量: 141
 總計玻璃面積 (平方米): 223.092

BM編號: A/C Code:

序號	修改標示	顏色與名稱	厚度(mm)	玻璃尺寸		數量 (塊)	面積(平方米)		備註
				寬度(mm)	高度(mm)		單件	總面積	
1		T1-G2-BL01	G2: 12mm THK. CLEAR TEMPERED GLASS +1.52 PVB INTERLAYER +12mm THK. CLEAR TEMPERED (LAMINATE GLASS) 25.52	1535	922	1	1.415	1.415	見J853-G2-BL-01
2		T1-G2-BL02		1841	922	5	1.697	8.487	見J853-G2-BL-01
3		T1-G2-BL03		1534	922	1	1.414	1.414	見J853-G2-BL-01
4		T1-G2-BL04		1480	922	1	1.365	1.365	見J853-G2-BL-01
5		T1-G2-BL05		1471	922	2	1.356	2.713	見J853-G2-BL-01
6		T1-G2-BL06		1478	922	1	1.363	1.363	見J853-G2-BL-01
7		T1-G2-BL07		668	922	2	0.616	1.232	見J853-G2-BL-01
8		T1-G2-BL08		1509	922	1	1.391	1.391	見J853-G2-BL-01
9		T1-G2-BL09		1503	922	2	1.386	2.772	見J853-G2-BL-01
10		T1-G2-BL10		1511	922	1	1.393	1.393	見J853-G2-BL-01
11		T1-G2-BL11A		1658	922	1	1.529	1.529	見J853-G2-BL-01
12		T1-G2-BL11		1941	922	5	1.790	8.948	見J853-G2-BL-01
13		T1-G2-BL12		1659	922	1	1.530	1.530	見J853-G2-BL-01
14		T2-G2-BL01		2123	922	1	1.957	1.957	見J853-G2-BL-02
15		T2-G2-BL02		2116	922	3	1.951	5.853	見J853-G2-BL-02
16		T2-G2-BL03		1991	922	1	1.836	1.836	見J853-G2-BL-02
17		T2-G2-BL04		1999	922	1	1.843	1.843	見J853-G2-BL-02
18		T2-G2-BL05		1599	922	1	1.474	1.474	見J853-G2-BL-02
19		T2-G2-BL06		1941	922	10	1.790	17.896	見J853-G2-BL-02
20		T2-G2-BL07		1598	922	1	1.473	1.473	見J853-G2-BL-02
21		T3-G2-BL01		1619	922	1	1.493	1.493	見J853-G2-BL-03
22		T3-G2-BL02		1611	922	4	1.485	5.941	見J853-G2-BL-03
23		T3-G2-BL03		1449	922	2	1.336	2.672	見J853-G2-BL-03
24		T3-G2-BL04		1456	922	1	1.342	1.342	見J853-G2-BL-03
25		T3-G2-BL05		1623	922	1	1.496	1.496	見J853-G2-BL-03
26		T3-G2-BL06		1941	922	10	1.790	17.896	見J853-G2-BL-03
27		T3-G2-BL07		1623	922	1	1.496	1.496	見J853-G2-BL-03
28		T5-G2-BL01		1798	922	1	1.658	1.658	見J853-G2-BL-04

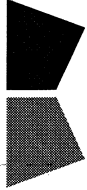
		工程號:	J-853	計算:	劉劍燦	日期:	2023.03.16	送呈:	威哥
		地盤名稱:	香港延坪路	核對:	徐詳坤	日期:	2023.03.16	副本:	馮仔
廠用玻璃B.M.表		項目類別:	天面露台拦河玻璃	批准:	林仁安	日期:	2023.03.16		
BM編號:		A/C Code:		數量:	141	總計玻璃面積 (平方米):	223.092		
29	T5-G2-BL02	G2: 12mm THK. CLEAR TEMPERED GLASS +1.52 PVB INTERLAYER +12mm THK. CLEAR TEMPERED (LAMINATE GLASS)		1841	922	8	1.697	13.579	見J853-G2-BL-04
30	T5-G2-BL03			1579	922	1	1.456	1.456	見J853-G2-BL-04
31	T5-G2-BL04			1492	922	1	1.376	1.376	見J853-G2-BL-04
32	T5-G2-BL05			1484	922	1	1.368	1.368	見J853-G2-BL-04
33	T5-G2-BL06			1493	922	1	1.377	1.377	見J853-G2-BL-04
34	T5-G2-BL07			1699	922	1	1.566	1.566	見J853-G2-BL-04
35	T5-G2-BL08			1701	922	1	1.568	1.568	見J853-G2-BL-04
36	T5-G2-BL08A			1750	922	1	1.614	1.614	見J853-G2-BL-04
37	T5-G2-BL09			1292	922	2	1.191	2.382	見J853-G2-BL-04
38	T5-G2-BL10			1702	922	1	1.569	1.569	見J853-G2-BL-04
39	T5-G2-BL11			1694	922	2	1.562	3.124	見J853-G2-BL-04
40	T5-G2-BL12			1703	922	1	1.570	1.570	見J853-G2-BL-04
41	T5-G2-BL13			376	922	1	0.347	0.347	見J853-G2-BL-04
42	T5-G2-BL14			221	922	1	0.204	0.204	見J853-G2-BL-04
43	T5-G2-BL15			2064	922	1	1.903	1.903	見J853-G2-BL-04
44	T5-G2-BL16			2063	922	1	1.902	1.902	見J853-G2-BL-04
45	T5-G2-BL17			1617	922	2	1.491	2.982	見J853-G2-BL-04
46	T5-G2-BL18			216	922	1	0.199	0.199	見J853-G2-BL-04
47	T5-G2-BL19			1716	922	1	1.582	1.582	見J853-G2-BL-04
48	T5-G2-BL20			2034	922	3	1.875	5.626	見J853-G2-BL-04
49	T5-G2-BL21			2026	922	1	1.868	1.868	見J853-G2-BL-04
50	T5-G2-BL22			2035	922	1	1.876	1.876	見J853-G2-BL-04
51	T5-G2-BL23			2042	922	1	1.883	1.883	見J853-G2-BL-04
52	T6-G2-BL01			1862	922	1	1.717	1.717	見J853-G2-BL-05
53	T6-G2-BL02			1855	922	6	1.710	10.262	見J853-G2-BL-05
54	T6-G2-BL03			1854	922	1	1.709	1.709	見J853-G2-BL-05
55	T6-G2-BL04			1863	922	1	1.718	1.718	見J853-G2-BL-05
56	T6-G2-BL05			1920	922	1	1.770	1.770	見J853-G2-BL-05
57	T6-G2-BL06			1881	922	11	1.734	19.077	見J853-G2-BL-05
58	T6-G2-BL07			1880	922	1	1.733	1.733	見J853-G2-BL-05
59	T7-G2-BL08			1713	922	1	1.579	1.579	見J853-G2-BL-05

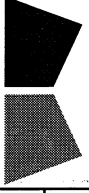
		工程號:	J-853	計算:	劉傑	日期:	2023.03.16	送呈:	威哥
		地盤名稱:	香港延坪路	核對:	徐詳坤	日期:	2023.03.16	副本:	馮仔
廠用玻璃B.M.表		項目類別:	天面露台拦河玻璃	批准:	林仁安	日期:	2023.03.16		
BM編號:		A/C Code:		數量:	141	總計玻璃面積 (平方米):	223.092		
60	T7-G2-BL09	G2: 12mm THK. CLEAR TEMPERED GLASS +1.52 PVB INTERLAYER +12mm THK. CLEAR TEMPERED (LAMINATE GLASS)		1712	922	2	1.578	3.157	見J1853-G2-BL-05
61	T7-G2-BL10			1720	922	1	1.586	1.586	見J1853-G2-BL-05
62	T7-G2-BL11			618	922	1	0.570	0.570	見J1853-G2-BL-05
63	T7-G2-BL12			1678	922	1	1.547	1.547	見J1853-G2-BL-05
64	T7-G2-BL13			1670	922	1	1.540	1.540	見J1853-G2-BL-05
65	T7-G2-BL14			1677	922	1	1.546	1.546	見J1853-G2-BL-05
66	T7-G2-BL15			1842	922	2	1.698	3.397	見J1853-G2-BL-05
67	T7-G2-BL16			1758	922	1	1.621	1.621	見J1853-G2-BL-05
68	T7-G2-BL17			1748	922	3	1.612	4.835	見J1853-G2-BL-05
69	T7-G2-BL18			1755	922	1	1.618	1.618	見J1853-G2-BL-05
70	T7-G2-BL19			1303	922	1	1.201	1.201	見J1853-G2-BL-05
71	T7-G2-BL20			1480	922	1	1.365	1.365	見J1853-G2-BL-05
72	T7-G2-BL21			1479	922	1	1.364	1.364	見J1853-G2-BL-05
73	T7-G2-BL22			1686	922	1	1.554	1.554	見J1853-G2-BL-05
74	T7-G2-BL23			991	922	1	0.914	0.914	見J1853-G2-BL-05
75	T7-G2-BL24	990	922	1	0.913	0.913	見J1853-G2-BL-05		
				總合計:	141		223.092		
<p>1). 本表中所有玻璃對角線尺寸偏差要求不超過正負2mm.</p> <p>2). 本表中所有玻璃要求粗磨邊處理並倒棱角.</p> <p>3). 本表中玻璃要求粗磨邊處理並倒棱角, 攔河玻璃頂底要精磨邊, 而所有玻璃之入爐方向需保持一致。</p> <p>4). 本表中不同種類玻璃參照玻璃加工圖加工。</p> <p>5). 本表中所有強化玻璃均需HEAT SOAK TEST。</p> <p>6). 本表中所有玻璃均需注明室內外面及其玻璃編號, 以便識別。</p>									
加工注意事項:									

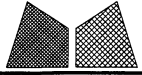

美特鋁質有限公司
MIDI Aluminium Fabricator Ltd.

工程號	J853	類別		物料號	-		
地盘	錦上路	制圖	LHR	2023-03-08	圖號	J853-G2-BL-01	
修改	-	採用工廠	✓	圖紙名稱	玻璃加工圖	數量	-
日期	-	材料顏色	見封樣	復核	-	單件重量	- (KG)
		材料	-	批准	-		



ELEVATION (VIEWED FROM OUTSIDE)

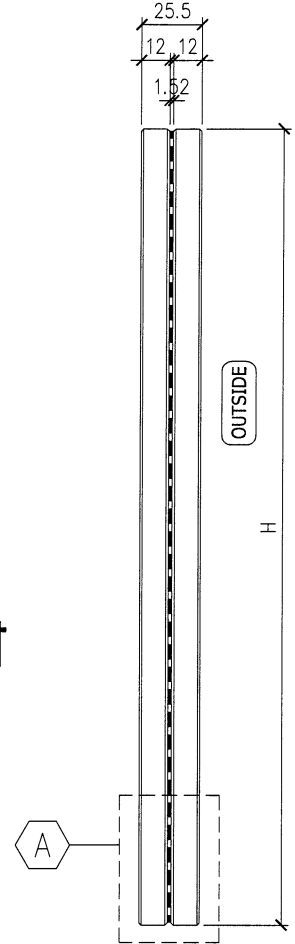

SECTION X-X

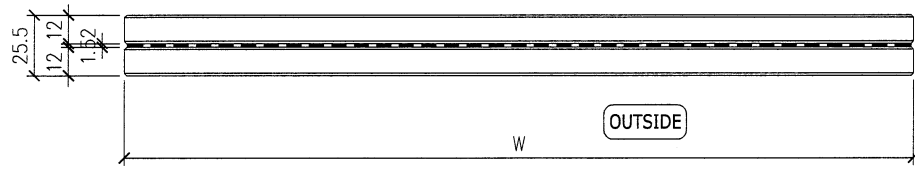

SECTION Y-Y

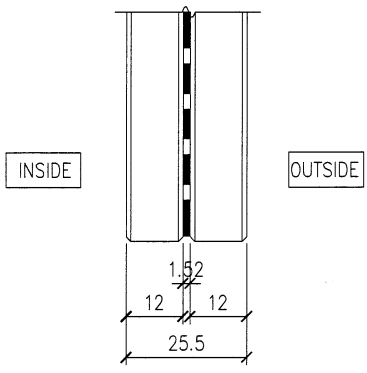

DETAIL 'A'

- NOTES
- 1) ALL DIMENSION IN mm ;
 - 2) ALL EDGE CHAMFER 1x1x45 ;
 - 3) THE TOLERANCE OF "W" & "H" PER : ±1mm ;

序号	玻璃编号	宽度W	高度H	数量
1	T1-G2-BL01	1535	922	1
2	T1-G2-BL02	1841	922	5
3	T1-G2-BL03	1534	922	1
4	T1-G2-BL04	1480	922	1
5	T1-G2-BL05	1471	922	2
6	T1-G2-BL06	1478	922	1
7	T1-G2-BL07	668	922	2
8	T1-G2-BL08	1509	922	1
9	T1-G2-BL09	1503	922	2
10	T1-G2-BL10	1511	922	1
11	T1-G2-BL11A	1658	922	1
12	T1-G2-BL11	1941	922	5
13	T1-G2-BL12	1659	922	1
TAL:				24

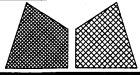

美特鋁質有限公司
MIDI Aluminium Fabricator Ltd.

工程號	J853	類別		物料號	-	
地盤	錦上路	制圖	LHR	2023-03-08	圖號	J853-G2-BL-02
修改	-	採用工廠	地盤	✓	圖紙名稱	玻璃加工圖
日期	-	材料顏色	見封樣		復核	-
					批准	-
					數量	-
					單件重量	(KG)

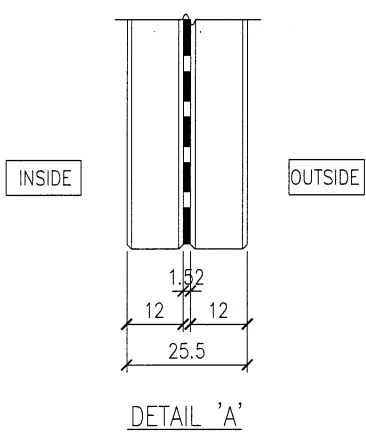
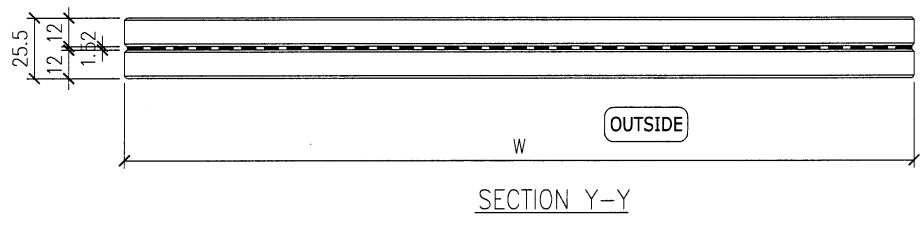
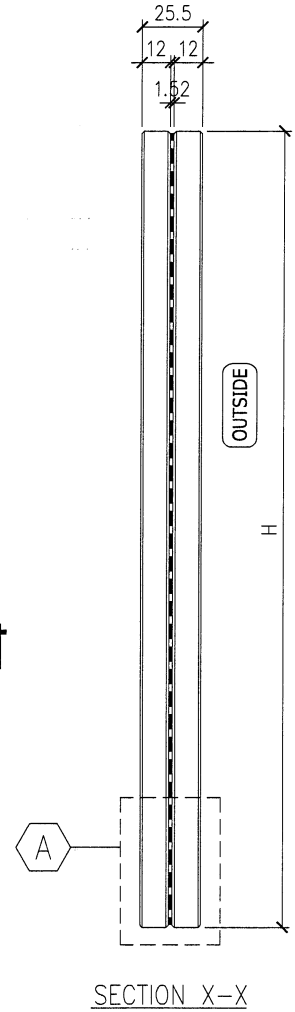

NOTES
1) ALL DIMENSION IN mm ;
2) ALL EDGE CHAMFER 1x1x45 ;
3) THE TOLERANCE OF "W" & "H" PER : ±1mm ;

序号	玻璃编号	宽度W	高度H	数量
1	T2-G2-BL01	2123	922	1
2	T2-G2-BL02	2116	922	3
3	T2-G2-BL03	1991	922	1
4	T2-G2-BL04	1999	922	1
5	T2-G2-BL05	1599	922	1
6	T2-G2-BL06	1941	922	10
7	T2-G2-BL07	1598	922	1
TAL:				18

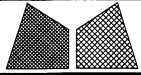

美特鋁質有限公司
MIDI Aluminium Fabricator Ltd.

工程號	J853	類別		物料號	-	
地盘	錦上路	制圖	LHR	2023-03-08	圖號	J853-G2-BL-03
修改	-	採用工廠	地盤	✓	图纸名称	玻璃加工图
日期	-	材料颜色	見封樣		復核	-
					批准	-
					數量	-
					單件重量	- (KG)

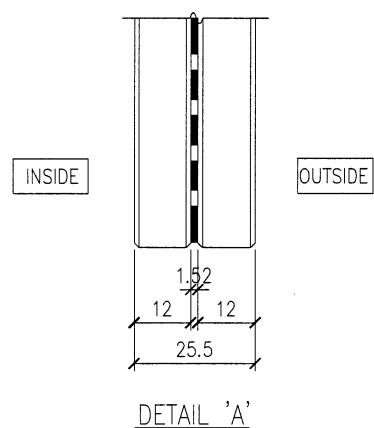
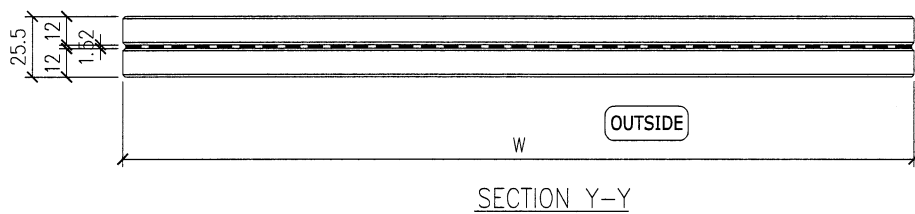
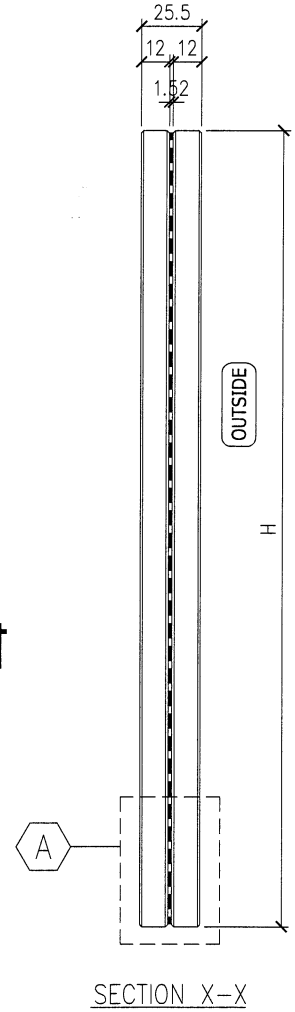
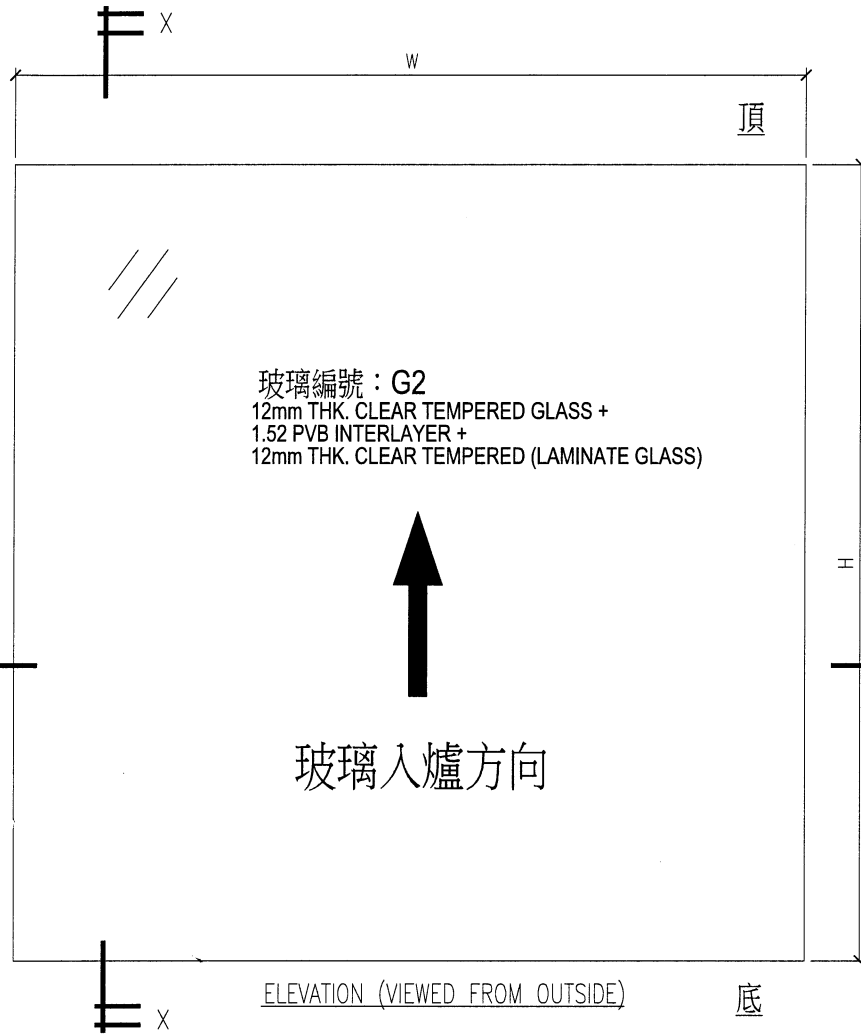

NOTES
1) ALL DIMENSION IN mm ;
2) ALL EDGE CHAMFER 1x1x45 ;
3) THE TOLERANCE OF "W" & "H" PER : ±1mm ;

序号	玻璃编号	宽度W	高度H	数量
1	T3-G2-BL01	1619	922	1
2	T3-G2-BL02	1611	922	4
3	T3-G2-BL03	1449	922	2
4	T3-G2-BL04	1456	922	1
5	T3-G2-BL05	1623	922	1
6	T3-G2-BL06	1941	922	10
7	T3-G2-BL07	1623	922	1
TAL:				20

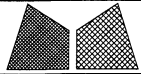

美特鋁質有限公司
MIDI Aluminium Fabricator Ltd.

工程號	J853	類別		物料號	-	
地盘	錦上路	制圖	LHR	2023-03-08	圖號	J853-G2-BL-04
修改	-	採用工廠			數量	-
日期	-	材料顏色	見封樣		單件重量	- (KG)
		图纸名称	玻璃加工图	復核	-	
		材料	-	批准	-	

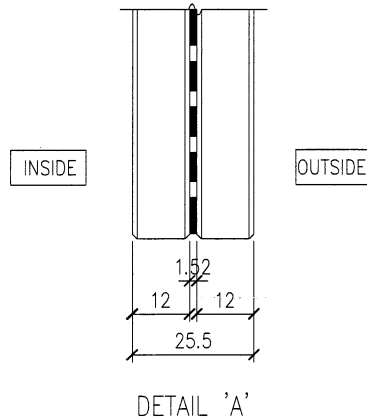
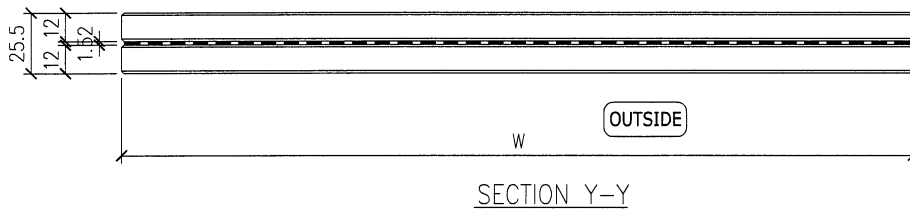
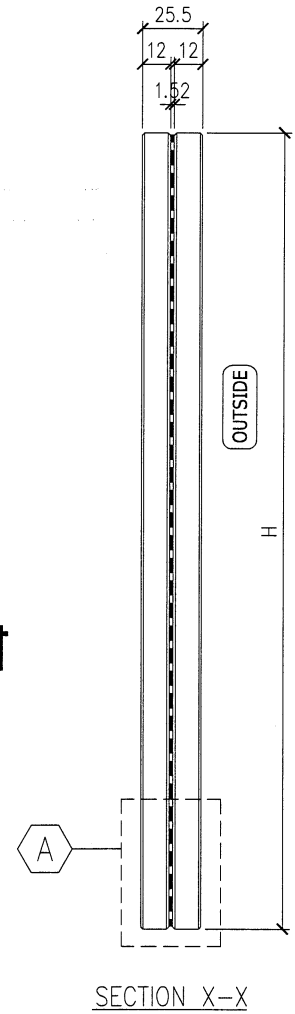

序号	玻璃编号	宽度W	高度H	数量
1	T5-G2-BL01	1798	922	1
2	T5-G2-BL02	1841	922	8
3	T5-G2-BL03	1579	922	1
4	T5-G2-BL04	1492	922	1
5	T5-G2-BL05	1484	922	1
6	T5-G2-BL06	1493	922	1
7	T5-G2-BL07	1699	922	1
8	T5-G2-BL08	1701	922	1
9	T5-G2-BL08A	1750	922	1
10	T5-G2-BL09	1292	922	2
11	T5-G2-BL10	1702	922	1
12	T5-G2-BL11	1694	922	2
13	T5-G2-BL12	1703	922	1
14	T5-G2-BL13	376	922	1
15	T5-G2-BL14	221	922	1
16	T5-G2-BL15	2064	922	1
17	T5-G2-BL16	2063	922	1
18	T5-G2-BL17	1617	922	2
19	T5-G2-BL18	216	922	1
20	T5-G2-BL19	1716	922	1
21	T5-G2-BL20	2034	922	3
22	T5-G2-BL21	2026	922	1
23	T5-G2-BL22	2035	922	1
24	T5-G2-BL23	2042	922	1
TAL:				36

NOTES

- 1) ALL DIMENSION IN mm ;
- 2) ALL EDGE CHAMFER 1x1x45 ;
- 3) THE TOLERANCE OF "W" & "H" PER : ±1mm ;

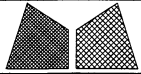

美特鋁質有限公司
MIDI Aluminium Fabricator Ltd.

工程號	J853	類別		物料號	-		
地盘	錦上路	制圖	LHR	2023-03-08	圖號	J853-G2-BL-05	
修改	-	採用工廠	✓	圖紙名稱	玻璃加工圖	數量	-
日期	-	材料顏色	見封樣	材料	-	單件重量	- (KG)

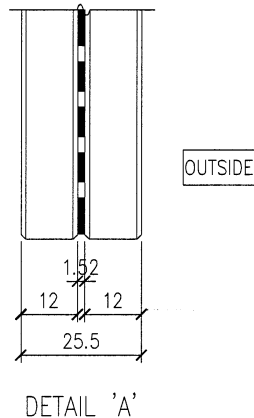
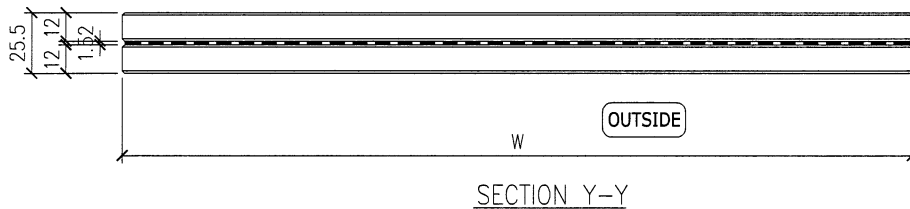
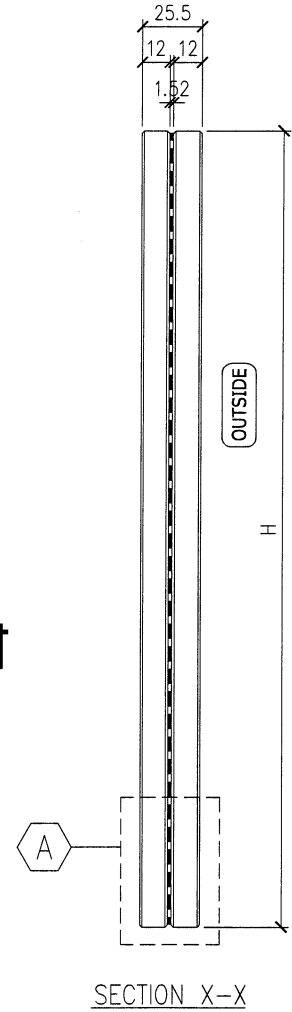
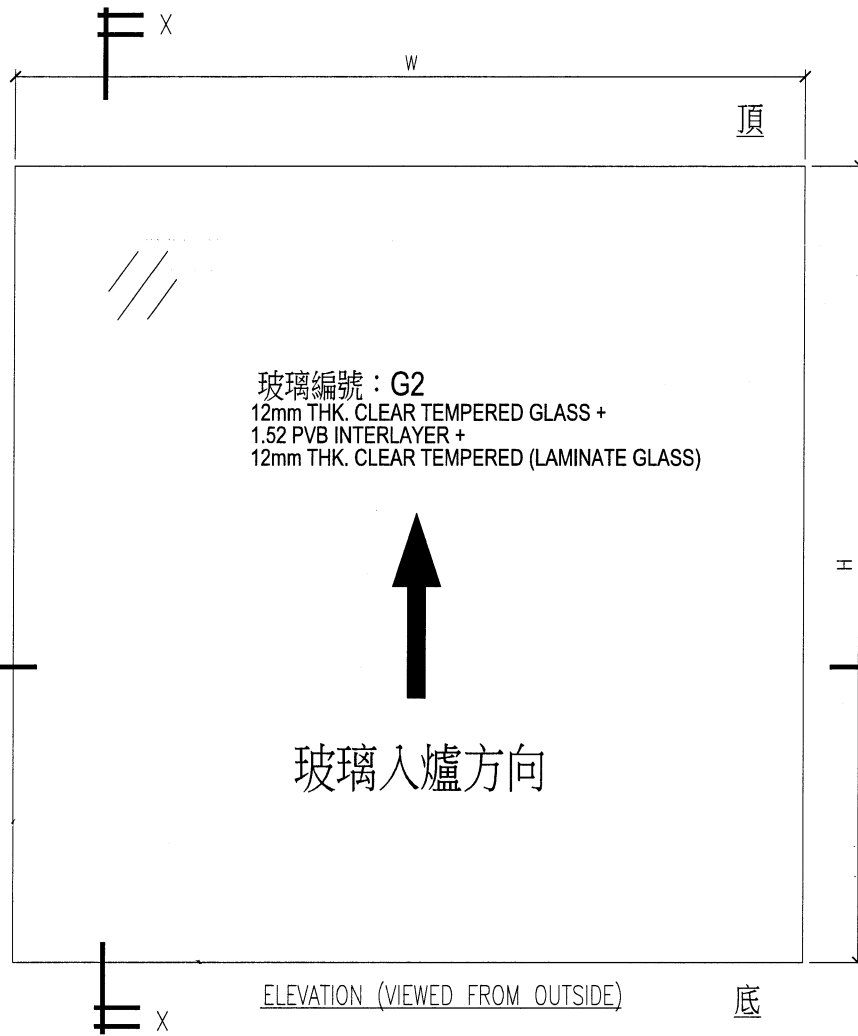

序号	玻璃编号	宽度W	高度H	数量
1	T6-G2-BL01	1862	922	1
2	T6-G2-BL02	1855	922	6
3	T6-G2-BL03	1854	922	1
4	T6-G2-BL04	1863	922	1
5	T6-G2-BL05	1920	922	1
6	T6-G2-BL06	1881	922	11
7	T6-G2-BL07	1880	922	1
8	T7-G2-BL08	1713	922	1
9	T7-G2-BL09	1712	922	2
10	T7-G2-BL10	1720	922	1
11	T7-G2-BL11	618	922	1
12	T7-G2-BL12	1678	922	1
13	T7-G2-BL13	1670	922	1
14	T7-G2-BL14	1677	922	1
15	T7-G2-BL15	1842	922	2
16	T7-G2-BL16	1758	922	1
17	T7-G2-BL17	1748	922	3
18	T7-G2-BL18	1755	922	1
19	T7-G2-BL19	1303	922	1
20	T7-G2-BL20	1480	922	1
21	T7-G2-BL21	1479	922	1
22	T7-G2-BL22	1686	922	1
23	T7-G2-BL23	991	922	1
24	T7-G2-BL24	990	922	1
TOTAL:				43

NOTES

- 1) ALL DIMENSION IN mm ;
- 2) ALL EDGE CHAMFER 1x1x45 ;
- 3) THE TOLERANCE OF "W" & "H" PER : ±1mm ;



"THIS DOCUMENT IS THE PROPERTY OF SHIMAO GROUP HOLDINGS LIMITED. IT IS TO BE USED ONLY FOR THE PROJECT AND SITE SPECIFICALLY IDENTIFIED HEREIN. ANY REUSE OR DISTRIBUTION OF THIS DOCUMENT WITHOUT THE WRITTEN PERMISSION OF SHIMAO GROUP HOLDINGS LIMITED IS STRICTLY PROHIBITED."

CLIENT :

SHIMAO GROUP HOLDINGS LIMITED

ARCHITECT :

WONG TUNG & PARTNERS LIMITED
ARCHITECTS & PLANNERS

MAIN CONTRACTOR :

HP HING CONSTRUCTION CO LTD

STRUCTURAL ENGINEER :

C M WONG & ASSOCIATES LTD
香港明耀工程建築師有限公司

FACE CONSULTANT :

MEINHARDT

NOTE :

1. ALL DIMENSIONS ARE IN mm.
2. ALL ELEVATIONS ARE VIEWED FROM OUTSIDE.
3. ALL DIMENSIONS TO BE VERIFIED ON SITE BEFORE FABRICATION.

LEGEND :

- ①1 DETAIL MARK NO.
- ①2 REFER SHEET NO.
- 1. F.F.L. --- FINISHED FLOOR LEVEL.
- 2. S.F.L. --- STRUCTURAL FLOOR LEVEL.
- 3. --- H.W. DETAIL

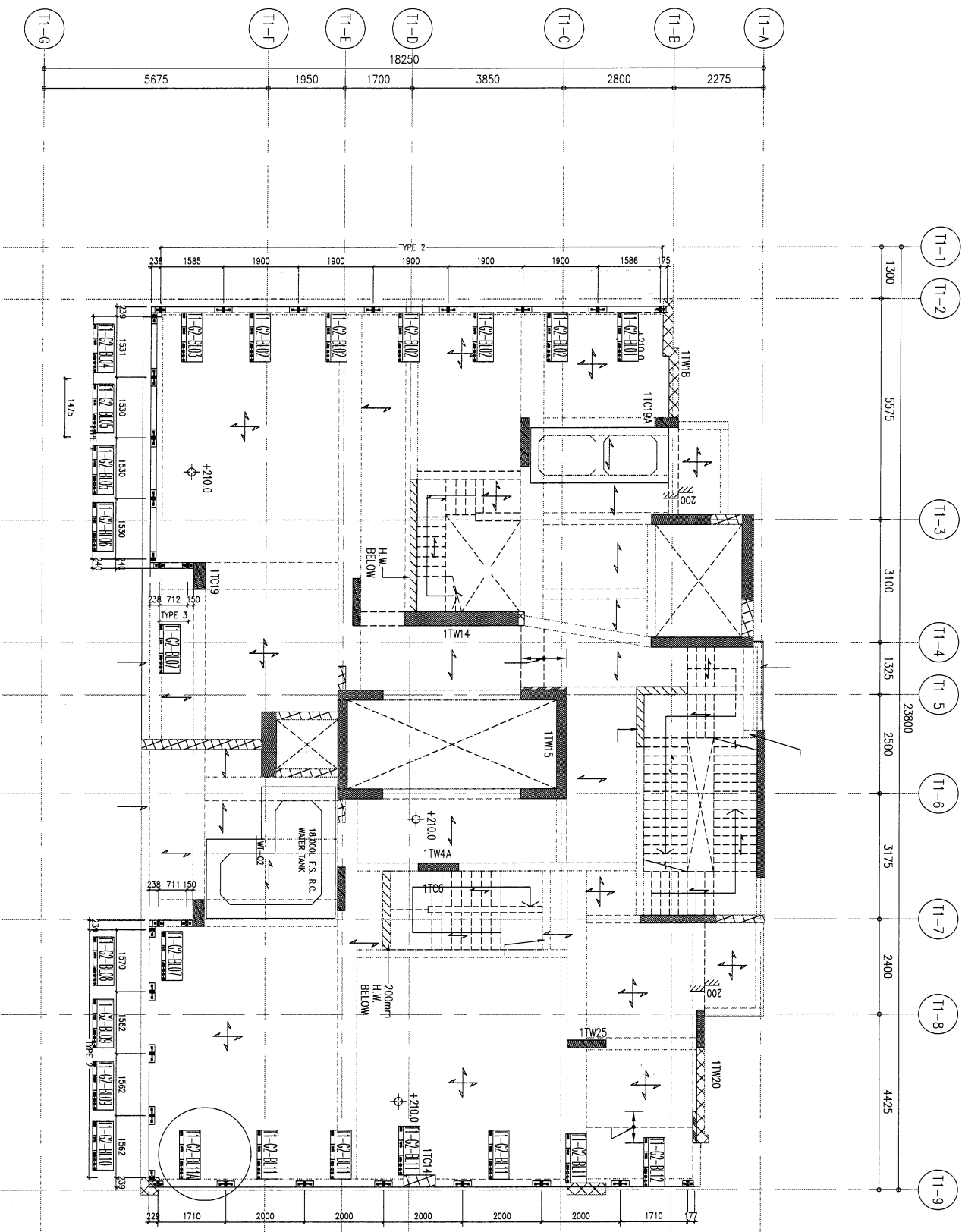

TOWER 1 ROOF FRAMING PLAN

NOTES : (FOR INFORMATION ONLY)

1. ALL BEAMS TO BE 200mm(B) X 500mm(D), UNLESS OTHERWISE SPECIFIED.
2. ALL SLABS TO BE 150mm THICK, UNLESS OTHERWISE SPECIFIED.
3. BEARING WALL TO BE 180mm THICK, UNLESS OTHERWISE SPECIFIED.
4. HANGER WALL TO BE 200mm THICK, UNLESS OTHERWISE SPECIFIED.
5. () DENOTES AS TRANSFER BEAM

DATE :	SCALE :
DRAWN BY :	CHECKED BY :
<p>明基工程有限公司 MING KEE ENGINEERING CO., LTD. Units 5-8, Sunny Industrial Centre, 1/F 610 Chee Kwo Ling Road, Kowloon Tel: 23489211-4 Fax: (852) 27272566</p>	
JOB NO. :	REV. :
PROJECT :	
TITLE :	
NO. :	REV. :
DATE :	REVISED :
<p>CHANGING WANG Professional Structural Engineer (No. 1000)</p>	

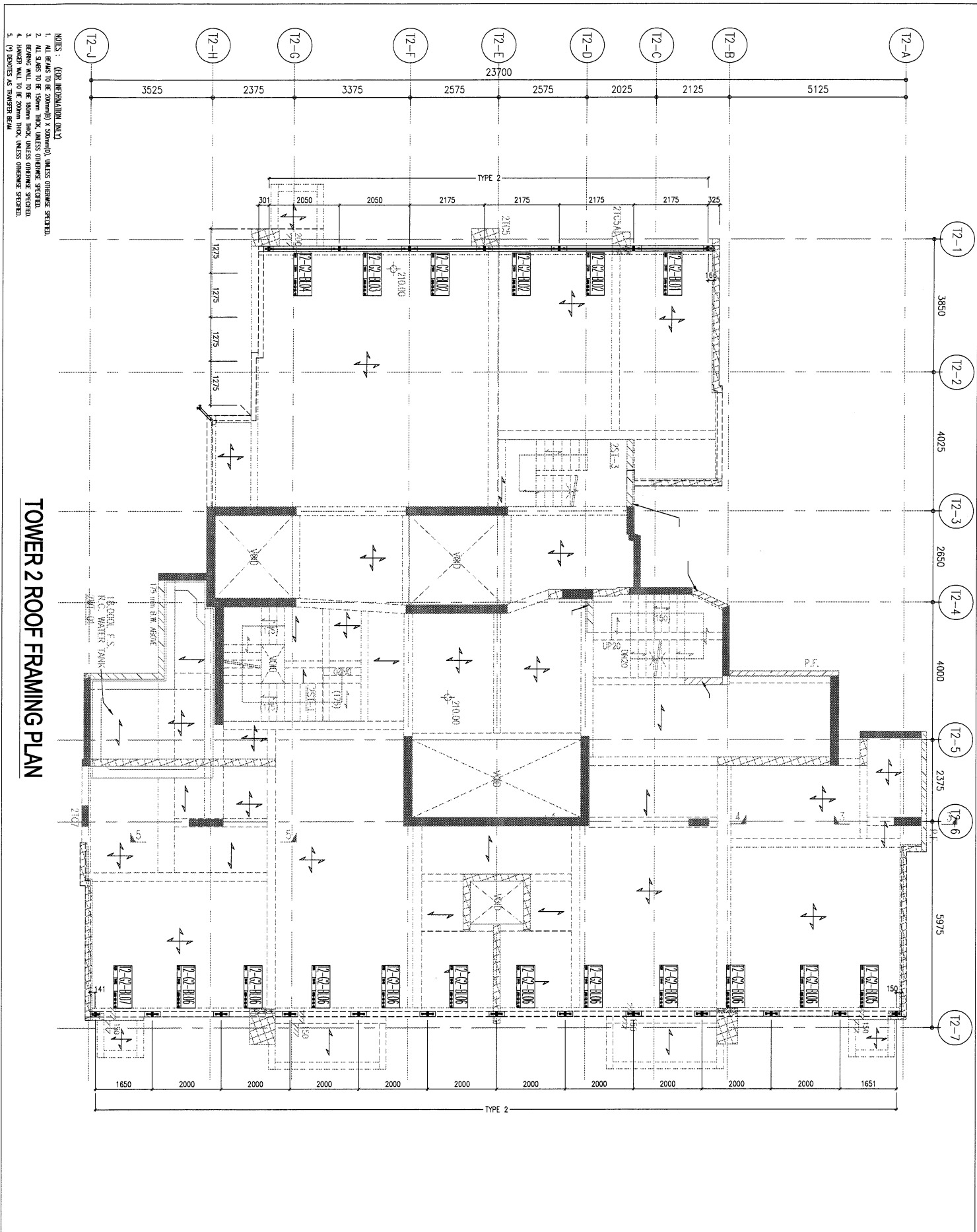

- NOTES : (SEE INFORMATION ONLY)
1. ALL DIMS TO BE DOWNWARD UNLESS OTHERWISE SPECIFIED.
 2. ALL ELEVATIONS ARE VIEWED FROM OUTSIDE UNLESS OTHERWISE SPECIFIED.
 3. FINISH WALL TO BE 200mm THICK UNLESS OTHERWISE SPECIFIED.
 4. DIMERS WILL TO BE 200mm THICK UNLESS OTHERWISE SPECIFIED.
 5. (P) DIMERS AS TRANSFER BEAM.

TOWER 2 ROOF FRAMING PLAN

<p>BD. REF : 3/4044/15</p>	
<p>CLIENT : SHIMAO GROUP HOLDINGS LIMITED</p>	
<p>ARCHITECT : WONG YUNG & PARTNERS LIMITED</p>	
<p>MAIN CONTRACTOR : 協興建築有限公司 HIP HING CONSTRUCTION CO LTD</p>	
<p>STRUCTURAL ENGINEER : C.M.A. C.M. WONG & ASSOCIATES LTD 黃宗明建築工程師有限公司</p>	
<p>FAÇADE CONSULTANT : MEINHARDT</p>	
<p>NOTE : 1. ALL DIMENSIONS ARE IN mm. 2. ALL ELEVATIONS ARE VIEWED FROM OUTSIDE. 3. ALL DIMENSIONS TO BE VIEWED ON SITE BEFORE FABRICATION.</p>	
<p>LEGEND : (21) DETAIL MARK NO. (300) REFER SHEET NO.</p>	
<p>1. F.F.L. — FINISHED FLOOR LEVEL 2. S.F.L. — STRUCTURAL FLOOR LEVEL 3. (P) — HANDED DETAIL</p>	
<p>R.C. STRUCTURAL ELEMENT COC. / BEAM / SLAB IS (UNDER SEPARATED SUBMISSION)</p>	
<p>DATE : DRAWN BY : CHECKED BY :</p>	
<p>SCALE :</p>	
<p>TITLE :</p>	
<p>PROJECT :</p>	
<p>JOB NO. : DATE : REV. :</p>	
<p>SHIMAO GROUP HOLDINGS LIMITED 510 Che Kwo Ling Road, Kowloon Tel: 23489211-4 Fax: (852) 27276866</p>	
<p>WONG YUNG & PARTNERS LIMITED 177-179 Wing Lok Street, Kowloon Tel: 23489211-4 Fax: (852) 27276866</p>	
<p>C.M.A. C.M. WONG & ASSOCIATES LTD 177-179 Wing Lok Street, Kowloon Tel: 23489211-4 Fax: (852) 27276866</p>	
<p>MEINHARDT 177-179 Wing Lok Street, Kowloon Tel: 23489211-4 Fax: (852) 27276866</p>	

B.D. AMENDMENT

THIS DOCUMENT IS THE PROPERTY OF THE ARCHITECT. IT IS TO BE USED ONLY FOR THE PROJECT AND SITE SPECIFICALLY MENTIONED HEREIN. IT IS NOT TO BE REPRODUCED, COPIED, EITHER WHOLLY OR IN PART, OR TRANSMITTED IN ANY FORM OR BY ANY MEANS, WITHOUT THE WRITTEN PERMISSION OF THE ARCHITECT.

CLIENT :
SHIMAO GROUP HOLDINGS LIMITED

ARCHITECT :
WONG TUNG & PARTNERS LIMITED
 ARCHITECTS & ENGINEERS

MAIN CONTRACTOR :
HP HING CONSTRUCTION CO LTD
 協興建築有限公司

STRUCTURAL ENGINEER :
C.M. WONG & ASSOCIATES LTD
 黃兆輝建築工程師有限公司

FAÇADE CONSULTANT :
WEINHART

NOTE :
 1. ALL DIMENSIONS ARE IN mm.
 2. ALL ELEVATIONS ARE VIEWED FROM OUTSIDE.
 3. ALL DIMENSIONS TO BE VERIFIED ON SITE BEFORE FABRICATION.

LEGEND :
 (1) DETAIL MARK NO.
 (2) REFER SHEET NO.
 1. F.F.L. --- FINISHED FLOOR LEVEL
 2. S.F.L. --- STRUCTURAL FLOOR LEVEL
 3. --- HANDED DETAIL

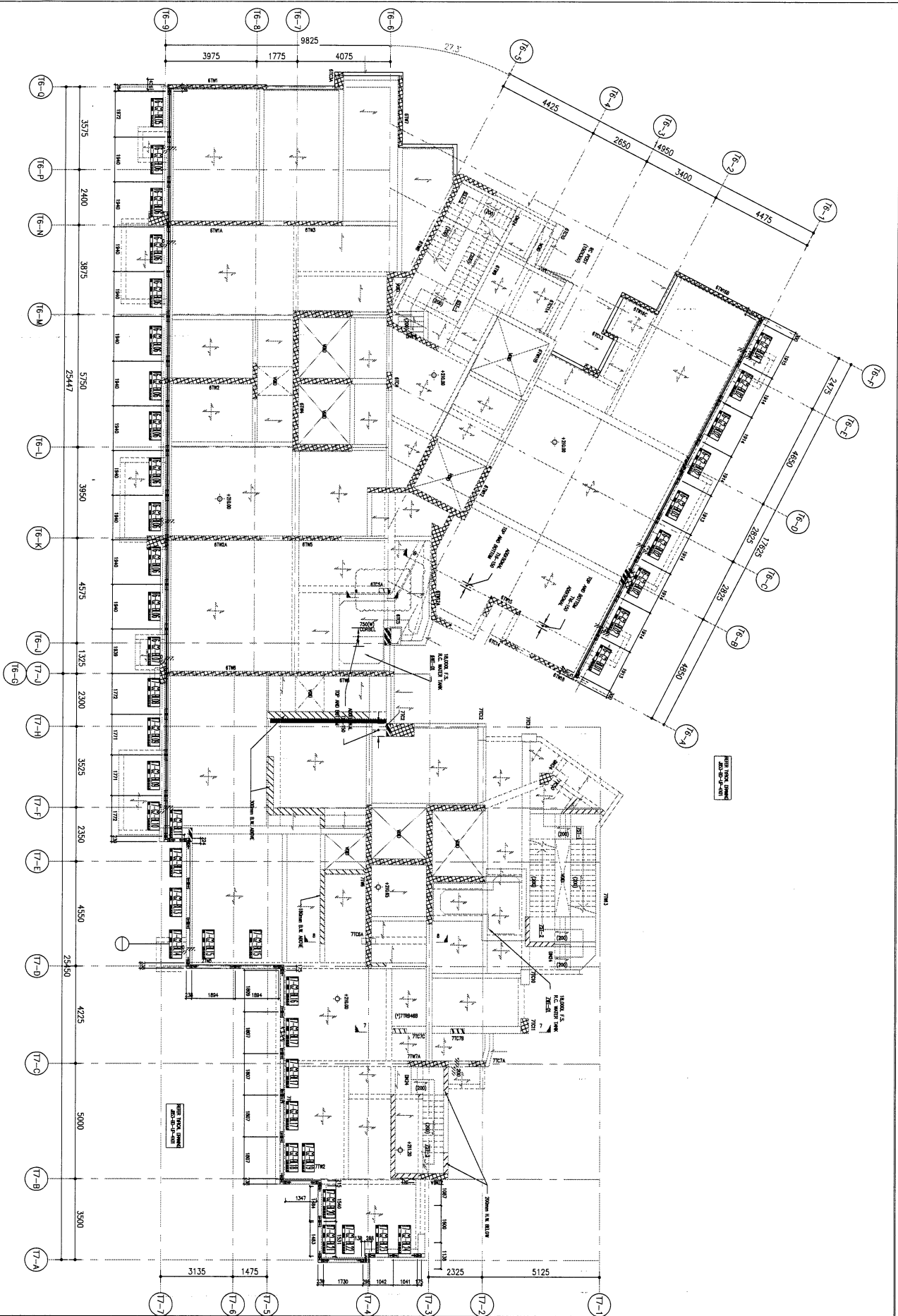

TOWER 6 - ROOF FRAMING PLAN

NOTES :
 1. ALL BEAMS TO BE 200mm(Ø) X 500mm(Ø), UNLESS OTHERWISE SPECIFIED.
 2. ALL SLABS TO BE 150mm THICK, UNLESS OTHERWISE SPECIFIED.
 3. BEARING WALL TO BE 180mm THICK, UNLESS OTHERWISE SPECIFIED.
 4. HANGER WALL TO BE 200mm THICK, UNLESS OTHERWISE SPECIFIED.
 5. (*) DENOTES AS TRANSFER BEAM

TOWER 7 - ROOF FRAMING PLAN

NOTES :
 1. ALL BEAMS TO BE 200mm(Ø) X 500mm(Ø), UNLESS OTHERWISE SPECIFIED.
 2. ALL SLABS TO BE 150mm THICK, UNLESS OTHERWISE SPECIFIED.
 3. BEARING WALL TO BE 180mm THICK, UNLESS OTHERWISE SPECIFIED.
 4. HANGER WALL TO BE 200mm THICK, UNLESS OTHERWISE SPECIFIED.
 5. (*) DENOTES AS TRANSFER BEAM

DATE :
 DRAWN BY :
 CHECKED BY :
 PROJECT :
 TITLE :
 DWG. NO. :
 REV. :

SCALE :
 1:100

UNIT :
 mm

REVISIONS :

610 Chee Koo Ling Road, Kowloon
 Tel: (852) 27277666
 Fax: (852) 27277666

SHIMAO GROUP HOLDINGS LIMITED
 協興建築有限公司

WONG TUNG & PARTNERS LIMITED
 ARCHITECTS & ENGINEERS

C.M. WONG & ASSOCIATES LTD
 黃兆輝建築工程師有限公司

WEINHART