



工程指示 / 要求簡箋 ENGINEER INSTRUCTIONS(E.I.)

工程指示編號:	EI- 5832	修改版本:	A
	HK- /		
工程編號:	J 853	工程名稱:	延坪道
收件人:	Maggie Lor	發件人:	Joe Chan
工程項目:	大樓(T1-T7) 天面欄河地盤用鐵件 生產 (主在橫鐵件)	日期:	21 / 03 / 2023

<input checked="" type="checkbox"/> 原合約工程包	<input type="checkbox"/> 原合約工程加 / 減脹 QT-	<input type="checkbox"/> 新工程報價 QT-
--	--	------------------------------------

信件批核號碼/圖紙參考編號:	批核模具圖紙編號:
客戶指示附件:	管理內部批簽署:

<input type="checkbox"/> 初步鋁料 B.M.	<input type="checkbox"/> 加工拆圖, 然後生產	<input type="checkbox"/> 尺寸表
<input type="checkbox"/> 正式鋁料 B.M.	<input type="checkbox"/> 技術上資料 / 指示	<input type="checkbox"/> 報價
<input type="checkbox"/> 配件 B.M.	<input type="checkbox"/> 樣辦或貨品說明書	<input type="checkbox"/> 分判合約
<input checked="" type="checkbox"/> 其他: 鐵件		

內容: 請依附件資料, 生產GMS鐵件, 送地盤. 請分座包裝.	修改A: 修改主在銼長度.
廠驗焊: 10%磁粉, 100%目測. 驗焊報告名稱: Superstructure - Glass and Metal Balustrade	
完成上列要求日期: 31/03/2023	ASAP

國內

<input type="checkbox"/> 生產技術總監	<input type="checkbox"/> 連附件	<input type="checkbox"/> 技術部	<input type="checkbox"/> 連附件	<input type="checkbox"/> 生產部	<input type="checkbox"/> 連附件
<input type="checkbox"/> 採購部	<input type="checkbox"/> 連附件	<input checked="" type="checkbox"/> 生產統籌部	<input type="checkbox"/> 連附件	<input type="checkbox"/> 報關組	<input type="checkbox"/> 連附件
<input type="checkbox"/> 質檢部	<input type="checkbox"/> 連附件	<input type="checkbox"/> 會計部	<input type="checkbox"/> 連附件	<input type="checkbox"/> 機械設計部	<input type="checkbox"/> 連附件
<input type="checkbox"/> 香港辦	<input type="checkbox"/> 連附件	<input type="checkbox"/> 其他:			

香港

<input type="checkbox"/> 行政部	<input type="checkbox"/> 連附件	<input type="checkbox"/> 會計部	<input type="checkbox"/> 連附件	<input type="checkbox"/> 統籌部	<input type="checkbox"/> 連附件	<input type="checkbox"/> 工程部	<input type="checkbox"/> 連附件
<input type="checkbox"/> 採購部	<input type="checkbox"/> 連附件	<input type="checkbox"/> QS部	<input type="checkbox"/> 連附件	<input checked="" type="checkbox"/> 地盤管理	<input checked="" type="checkbox"/> 連附件	<input type="checkbox"/> 維修部	<input type="checkbox"/> 連附件

*發件人簽署:		*組別成員批核簽署:	
傳遞編號:		項目經理簽署:	

①

美特鋁質有限公司
MIDI Aluminium Fabricator Ltd.

QF005/8

圖則登記表 DRAWING REGISTER											
		接收日期 Receiving Date (適用於客戶圖則)									
工程名稱 Project Title:	錦上路/延平道	年									
欄河T1/T2/T3/T5/T6/T7鋼企料鋼橫樑及鋼碼項目		月									
工程編號 Project No:	J-853 (欄河)	日									
分發予 Distributed To		發出日期 Issued Date									
		年	23	23							
		月	03	3							
		日	04	20							
圖則編號 Drg. No.	圖則名稱 Drawing Title	修訂編號 Revision No.									
BAL-3105	BAL-3105-欄河鋼件位置圖	1	-	/							
BAL-3206	BAL-3206-欄河鋼件位置圖	2	-	/							
BAL-3305	BAL-3305-欄河鋼件位置圖	3	-	/							
BAL-3507	BAL-3507-欄河鋼件位置圖	4	-	/							
BAL-3608	BAL-3608-欄河鋼件位置圖	5	-	/							
LZ-BA01-GMU01	欄河BAL鋼企料	6	-	A							
LZ-BA01-GMU02	欄河BAL鋼企料	7	-	A							
LZ-BA01-GMU03	欄河BAL鋼企料	8	-	A							
FS-BA01-GTR01	欄河BAL鋼橫樑(扁巴)	9	-	/							
FS-BA01-GTR02	欄河BAL鋼橫樑(扁巴)	10	-	/							
FS-BA01-GTR02A	欄河BAL鋼橫樑(扁巴)	11	-	/							
FS-BA01-GTR03	欄河BAL鋼橫樑(扁巴)	12	-	/							
FS-BA01-GTR04	欄河BAL鋼橫樑(扁巴)	13	-	/							
FS-BA01-GTR05	欄河BAL鋼橫樑(扁巴)	14	-	/							
FS-BA01-GTR06	欄河BAL鋼橫樑(扁巴)	15	-	/							
FS-BA01-GTR07	欄河BAL鋼橫樑(扁巴)	16	-	/							
FS-BA01-GTR08	欄河BAL鋼橫樑(扁巴)	17	-	/							
FS-BA01-GTR09	欄河BAL鋼橫樑(扁巴)	18	-	/							
FS-BA01-GTR10	欄河BAL鋼橫樑(扁巴)	19	-	/							
FS-BA01-GTR11	欄河BAL鋼橫樑(扁巴)	20	-	/							
FS-BA01-GTR12	欄河BAL鋼橫樑(扁巴)	21	-	/							
FS-BA01-GTR13	欄河BAL鋼橫樑(扁巴)	22	-	/							
FS-BA01-GTR14	欄河BAL鋼橫樑(扁巴)	23	-	/							
FS-BA01-GTR15	欄河BAL鋼橫樑(扁巴)	24	-	/							
FS-BA01-GTR16	欄河BAL鋼橫樑(扁巴)	25	-	/							
FS-BA01-GTR17	欄河BAL鋼橫樑(扁巴)	26	-	/							
FS-BA01-GTR18	欄河BAL鋼橫樑(扁巴)	27	-	/							
FS-BA01-GTR19	欄河BAL鋼橫樑(扁巴)	28	-	/							
FS-BA01-GTR20	欄河BAL鋼橫樑(扁巴)	29	-	/							



美特鋁質有限公司
MMDI Aluminium Fabricator Ltd.

工程號：1853

計算：

CIM

日期：2023.03.04

送呈：

地盤名稱：延平道

核對：

日期：

副本：

BM編號：

項目類別：T1/T2/T3/T5/T6/T7攔河;BAL地盤用鋼件

修改：

總重量(Kg): 8557.7

序號	修改標示	配件圖號	物料編號	配件名稱	顏色	實用	後備	總數	單位	單件重量	總重量	備註
										KG	KG	
1	A		LZ-BA01-GMU01	100*40*1046mm鋼巴	熱浸鋅	6	0	6	件	31.369	188.212	
2	A		LZ-BA01-GMU01	100*40*1046mm鋼巴	熱浸鋅	2	0	2	件	31.369	62.737	
3	A	LZ-BA01-GMU01	LZ-BA01-GMU01	100*40*1046mm鋼巴	熱浸鋅	2	0	2	件	31.369	62.737	
4	A		LZ-BA01-GMU01	100*40*1046mm鋼巴	熱浸鋅	12	0	12	件	31.369	376.423	
5	A		LZ-BA01-GMU01	100*40*1046mm鋼巴	熱浸鋅	10	0	10	件	31.369	313.686	
6	A		LZ-BA01-GMU02	100*40*1046mm鋼巴	熱浸鋅	6	0	6	件	31.369	188.212	
7	A		LZ-BA01-GMU02	100*40*1046mm鋼巴	熱浸鋅	2	0	2	件	31.369	62.737	
8	A	LZ-BA01-GMU02	LZ-BA01-GMU02	100*40*1046mm鋼巴	熱浸鋅	2	0	2	件	31.369	62.737	
9	A		LZ-BA01-GMU02	100*40*1046mm鋼巴	熱浸鋅	12	0	12	件	31.369	376.423	
10	A		LZ-BA01-GMU02	100*40*1046mm鋼巴	熱浸鋅	10	0	10	件	31.369	313.686	
11	A		LZ-BA01-GMU03	100*40*1046mm鋼巴	熱浸鋅	18	0	18	件	31.369	564.635	
12	A		LZ-BA01-GMU03	100*40*1046mm鋼巴	熱浸鋅	16	0	16	件	31.369	501.898	
13	A	LZ-BA01-GMU03	LZ-BA01-GMU03	100*40*1046mm鋼巴	熱浸鋅	18	0	18	件	31.369	564.635	
14	A		LZ-BA01-GMU03	100*40*1046mm鋼巴	熱浸鋅	24	0	24	件	31.369	752.846	
15			LZ-BA01-GMU03	100*40*1046mm鋼巴	熱浸鋅	33	0	33	件	31.369	1035.164	
16			GS01-AK03	50*50*6*80mm角鋼	熱浸鋅	30	0	30	件	0.354	10.626	
17			GS01-AK03	50*50*6*80mm角鋼	熱浸鋅	20	0	20	件	0.354	7.084	
18		GS01-AK03	GS01-AK03	50*50*6*80mm角鋼	熱浸鋅	22	0	22	件	0.354	7.792	
19			GS01-AK03	50*50*6*80mm角鋼	熱浸鋅	48	0	48	件	0.354	17.001	
20			GS01-AK03	50*50*6*80mm角鋼	熱浸鋅	53	0	53	件	0.354	18.772	

4

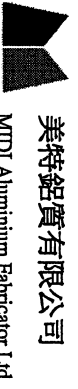

美特鋁質有限公司
MDDI Aluminum Fabricator Ltd.

工程號：1853

計算：延平道

CIM

日期：2023.03.04

送呈：副本：

地盤名稱：T1/T2/T3/T5/T6/T7攔河;BAL地盤用鋼件

核對：T1/T2/T3/T5/T6/T7攔河;BAL地盤用鋼件

日期：

副本：

BM編號：

項目類別：

T1/T2/T3/T5/T6/T7攔河;BAL地盤用鋼件

修改：

總重量(Kg): 8557.7

序號	修改標示	配件圖號	物料編號	配件名稱	顏色	實用	後備	總數	單位	單件重量	總重量	備註
										KG	KG	
21		GS01-AK04	GS01-AK04	50*50*6*80mm角鋼	熱浸鋅	30	0	30	件	0.399	11.979	
22			GS01-AK04	50*50*6*80mm角鋼	熱浸鋅	20	0	20	件	0.444	8.889	
23			GS01-AK04	50*50*6*80mm角鋼	熱浸鋅	22	0	22	件	0.490	10.770	
24			GS01-AK04	50*50*6*80mm角鋼	熱浸鋅	48	0	48	件	0.535	25.664	
25			GS01-AK04	50*50*6*80mm角鋼	熱浸鋅	53	0	53	件	0.580	30.729	
26			FS-GTR01-01	100*15*1736mm鋼巴	熱浸鋅	1	0	1	件	0.354	0.354	
27			FS-GTR01-02	100*15*2325mm鋼巴	熱浸鋅	1	0	1	件	0.354	0.354	
28			FS-GTR01-03	100*15*1775mm鋼巴	熱浸鋅	1	0	1	件	0.354	0.354	
29		FS-BA01-GTR01	FS-GTR01-04	100*15*1795mm鋼巴	熱浸鋅	1	0	1	件	0.354	0.354	
30			FS-GTR01-05	100*15*1800mm鋼巴	熱浸鋅	1	0	1	件	0.354	0.354	
31			FS-GTR01-06	100*15*1978mm鋼巴	熱浸鋅	1	0	1	件	20.441	20.441	
32			FS-GTR01-07	100*15*2039mm鋼巴	熱浸鋅	1	0	1	件	27.377	27.377	
33			FS-GTR01-08	100*15*2096mm鋼巴	熱浸鋅	1	0	1	件	20.901	20.901	
34			FS-GTR02-01	100*15*1900mm鋼巴	熱浸鋅	5	0	5	件	20.441	102.207	
35			FS-GTR02-02	100*15*1530mm鋼巴	熱浸鋅	2	0	2	件	18.016	36.032	
36			FS-GTR02-03	100*15*1562mm鋼巴	熱浸鋅	2	0	2	件	18.393	36.785	
37		FS-GTR02-04	100*15*2000mm鋼巴	熱浸鋅	5	0	5	件	23.550	117.750		
38		FS-GTR02-05	100*15*2175mm鋼巴	熱浸鋅	3	0	3	件	25.611	76.832		
39		FS-GTR02-06	100*15*2050mm鋼巴	熱浸鋅	1	0	1	件	24.139	24.139		
40		FS-GTR02-07	100*15*2000mm鋼巴	熱浸鋅	10	0	10	件	23.550	235.500		

5

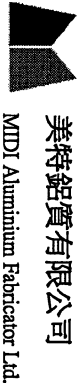

美特鋁質有限公司
MDD Aluminium Fabricator Ltd.

BM編號:	工程號: J853	計算:	CJM	日期:	2023.03.04	送呈:
	地盤名稱: 延平道	核對:		日期:		副本:
	項目類別: T1/T2/T3/T5/T6/T7攔河;BAL地盤用鋼件			修改:		總重量(kg): 8557.7

序號	修改標示	配件圖號	物料編號	配件名稱	顏色	實用	後備	總數	單位	單件重量	總重量	備註
										KG	KG	
41		FS-BA01-GTR02	FS-GTR02-08	100*15*1670mm鋼巴	熱浸鋅	4	0	4	件	19.664	78.657	
42			FS-GTR02-09	100*15*1508mm鋼巴	熱浸鋅	2	0	2	件	17.757	35.513	
43			FS-GTR02-10	100*15*2000mm鋼巴	熱浸鋅	10	0	10	件	23.550	235.500	
44			FS-GTR02-11	100*15*1900mm鋼巴	熱浸鋅	8	0	8	件	22.373	178.980	
45			FS-GTR02-12	100*15*1544mm鋼巴	熱浸鋅	1	0	1	件	18.181	18.181	
46			FS-GTR02-13	100*15*1760mm鋼巴	熱浸鋅	1	0	1	件	20.724	20.724	
47			FS-GTR02-14	100*15*1753mm鋼巴	熱浸鋅	2	0	2	件	20.642	41.283	
48			FS-GTR02-15	100*15*2085mm鋼巴	熱浸鋅	1	0	1	件	24.551	24.551	
49			FS-GTR02-16	100*15*2094mm鋼巴	熱浸鋅	3	0	3	件	24.657	73.971	
50			FS-GTR02A-17	100*15*1914mm鋼巴	熱浸鋅	6	0	6	件	22.537	135.224	
51		FS-GTR02A-18	100*15*1913mm鋼巴	熱浸鋅	1	0	1	件	22.526	22.526		
52		FS-GTR02A-19	100*15*1940mm鋼巴	熱浸鋅	11	0	11	件	22.844	251.279		
53		FS-GTR02A-20	100*15*1939mm鋼巴	熱浸鋅	1	0	1	件	22.832	22.832		
54		FS-GTR02A-21	100*15*1772mm鋼巴	熱浸鋅	3	0	3	件	20.865	62.596		
55		FS-GTR02A-22	100*15*1729mm鋼巴	熱浸鋅	1	0	1	件	20.359	20.359		
56		FS-GTR02A-23	100*15*1807mm鋼巴	熱浸鋅	3	0	3	件	21.277	63.832		
57		FS-GTR03-01	100*15*1792mm鋼巴	熱浸鋅	1	0	1	件	21.101	21.101		
58		FS-GTR03-02	100*15*1737mm鋼巴	熱浸鋅	1	0	1	件	20.453	20.453		
59		FS-GTR03-03	100*15*1769mm鋼巴	熱浸鋅	1	0	1	件	20.453	20.453		
60		FS-GTR03-04	100*15*1750mm鋼巴	熱浸鋅	1	0	1	件	20.830	20.830		



美特鋁質有限公司
MDDI Aluminium Fabricator Ltd.

(16)

工程號： 1853

計算： 延平道

CJM

日期： 2023.03.04

送呈：

地盤名稱：

延平道

核對：

日期：

副本：

BM編號：

項目類別：

T1/T2/T3/T5/T6/T7欄河;BAL地盤用鋼件

修改：

總重量(kg): 8557.7

序號	修改標示	配件圖號	物料編號	配件名稱	顏色	實用	後備	總數	單位	單件重量	總重量	備註
										KG	KG	
61		FS-BA01-GTR03	FS-GTR03-05	100*15*1550mm鋼巴	熱浸鋅	1	0	1	件	20.606	20.606	
62			FS-GTR03-06	100*15*2323mm鋼巴	熱浸鋅	1	0	1	件	18.251	18.251	
63			FS-GTR03-07	100*15*1875mm鋼巴	熱浸鋅	1	0	1	件	27.353	27.353	
64		FS-BA01-GTR04	FS-GTR03-08	100*15*1978mm鋼巴	熱浸鋅	1	0	1	件	22.078	22.078	
65			FS-GTR03-09	100*15*1935mm鋼巴	熱浸鋅	1	0	1	件	23.291	23.291	
66			FS-GTR03-10	100*15*2013mm鋼巴	熱浸鋅	1	0	1	件	22.785	22.785	
67		FS-BA01-GTR05	FS-GTR03-11	100*15*1737mm鋼巴	熱浸鋅	1	0	1	件	23.703	23.703	
68			FS-GTR04-01	100*15*1738mm鋼巴	熱浸鋅	1	0	1	件	20.830	20.830	
69			FS-GTR04-02	100*15*1768mm鋼巴	熱浸鋅	1	0	1	件	20.818	20.818	
70		FS-BA01-GTR06	FS-GTR04-03	100*15*1917mm鋼巴	熱浸鋅	1	0	1	件	22.573	22.573	
71			FS-GTR04-04	100*15*1957mm鋼巴	熱浸鋅	1	0	1	件	23.044	23.044	
72			FS-GTR04-05	100*15*1959mm鋼巴	熱浸鋅	1	0	1	件	23.067	23.067	
73		FS-BA01-GTR07	FS-GTR04-06	100*15*2100mm鋼巴	熱浸鋅	1	0	1	件	24.728	24.728	
74			FS-GTR05-01	100*15*1042mm鋼巴	熱浸鋅	1	0	1	件	12.270	12.270	
75			FS-GTR06-01	100*15*1043mm鋼巴	熱浸鋅	1	0	1	件	12.281	12.281	
76		FS-BL01-GTR07	FS-GTR07-01	100*15*1861mm鋼巴	熱浸鋅	1	0	1	件	12.281	12.281	
77			FS-GTR07-02	100*15*2175mm鋼巴	熱浸鋅	1	0	1	件	21.913	21.913	
78			FS-GTR07-03	100*15*1775mm鋼巴	熱浸鋅	1	0	1	件	25.611	25.611	
79		FS-BL01-GTR07	FS-GTR07-04	100*15*1634mm鋼巴	熱浸鋅	1	0	1	件	20.901	20.901	
80			FS-GTR07-05	100*15*1800mm鋼巴	熱浸鋅	1	0	1	件	19.240	19.240	

BM編號：

項目類別：

T1/T2/T3/T5/T6/T7欄河;BAL地盤用鋼件

修改：

8557.7

序號	修改標示	配件圖號	物料編號	配件名稱	顏色	實用	後備	總數	單位	單件重量	總重量	備註
										KG	KG	
81			FS-GTR07-06	100*15*2219mm鋼巴	熱浸鋅	1	0	1	件	21.195	21.195	
82			FS-GTR07-07	100*15*2039mm鋼巴	熱浸鋅	1	0	1	件	26.129	26.129	
83			FS-GTR07-08	100*15*1192mm鋼巴	熱浸鋅	1	0	1	件	24.009	24.009	
84			FS-GTR08-01	100*15*1745mm鋼巴	熱浸鋅	1	0	1	件	14.036	14.036	
85			FS-GTR09-01	100*15*1657mm鋼巴	熱浸鋅	1	0	1	件	20.547	20.547	
86			FS-GTR10-01	100*15*2007mm鋼巴	熱浸鋅	1	0	1	件	19.511	19.511	
87			FS-GTR10-02	100*15*1960mm鋼巴	熱浸鋅	1	0	1	件	23.632	23.632	
88			FS-GTR10-03	100*15*2100mm鋼巴	熱浸鋅	1	0	1	件	23.079	23.079	
89			FS-GTR11-01	100*15*1550mm鋼巴	熱浸鋅	1	0	1	件	24.728	24.728	
90			FS-GTR11-02	100*15*1875mm鋼巴	熱浸鋅	1	0	1	件	18.251	18.251	
91			FS-GTR11-03	100*15*1935mm鋼巴	熱浸鋅	1	0	1	件	22.078	22.078	
92			FS-GTR11-04	100*15*2015mm鋼巴	熱浸鋅	1	0	1	件	22.785	22.785	
93			FS-GTR11-05	100*15*1737mm鋼巴	熱浸鋅	1	0	1	件	23.727	23.727	
94			FS-GTR11-06	100*15*1240mm鋼巴	熱浸鋅	1	0	1	件	20.453	20.453	
95			FS-GTR12-01	100*15*300mm鋼巴	熱浸鋅	2	0	2	件	14.601	29.202	
96			FS-GTR13-01	100*15*740mm鋼巴	熱浸鋅	1	0	1	件	3.533	3.533	
97			FS-GTR14-01	100*15*522mm鋼巴	熱浸鋅	1	0	1	件	8.714	8.714	
98			FS-GTR15-01	100*15*2255mm鋼巴	熱浸鋅	1	0	1	件	6.147	6.147	



美特鋁質有限公司
MIDI Aluminium Fabricator Ltd.

8

BM編號:	工程號:	1853	計算:	CJM	日期:	2023.03.04	送呈:	
	地盤名稱:	延平道	核對:		日期:		副本:	
	項目類別:	T1/T2/T3/T5/T6/T7攔河;BAL地盤用鋼件			修改:		總重量(kg):	8557.7

序號	修改標示	配件圖號	物料編號	配件名稱	顏色	實用	後備	總數	單位	單件重量	總重量	備註
										KG	KG	
99		FS-BA01-GTR16	FS-GTR16-01	100*15*675mm鋼巴	熱浸鋅	1	0	1	件	26.553	26.553	
100			FS-GTR16-02	100*15*1075mm鋼巴	熱浸鋅	1	0	1	件	7.948	7.948	
101			FS-GTR16-03	100*15*1760mm鋼巴	熱浸鋅	1	0	1	件	12.658	12.658	
102			FS-GTR17-01	100*15*2089mm鋼巴	熱浸鋅	1	0	1	件	20.724	20.724	
103			FS-GTR18-01	100*15*2207mm鋼巴	熱浸鋅	1	0	1	件	24.598	24.598	
104			FS-GTR19-01	100*15*2136mm鋼巴	熱浸鋅	1	0	1	件	25.987	25.987	
105			FS-GTR20-01	100*15*325mm鋼巴	熱浸鋅	1	0	1	件	25.151	25.151	
							總計	663	件		8557.7	



美特铝质有限公司
MIDI Aluminium Fabricator Ltd.

工程號 J-853 地盤 延平道

序號	物料編號	數量	使用位置	樓層
01	LZ-BA01-GMU01	6	BAL-3105	T1/(ROOF/F)
02	LZ-BA01-GMU01	2	BAL-3206	T2/(ROOF/F)
03	LZ-BA01-GMU01	2	BAL-3305	T3/(ROOF/F)
04	LZ-BA01-GMU01	12	BAL-3507	T5/(ROOF/F)
05	LZ-BA01-GMU01	1	BAL-3608	T6/(ROOF/F)
05	LZ-BA01-GMU01	9	BAL-3608	T7/(ROOF/F)
		32		

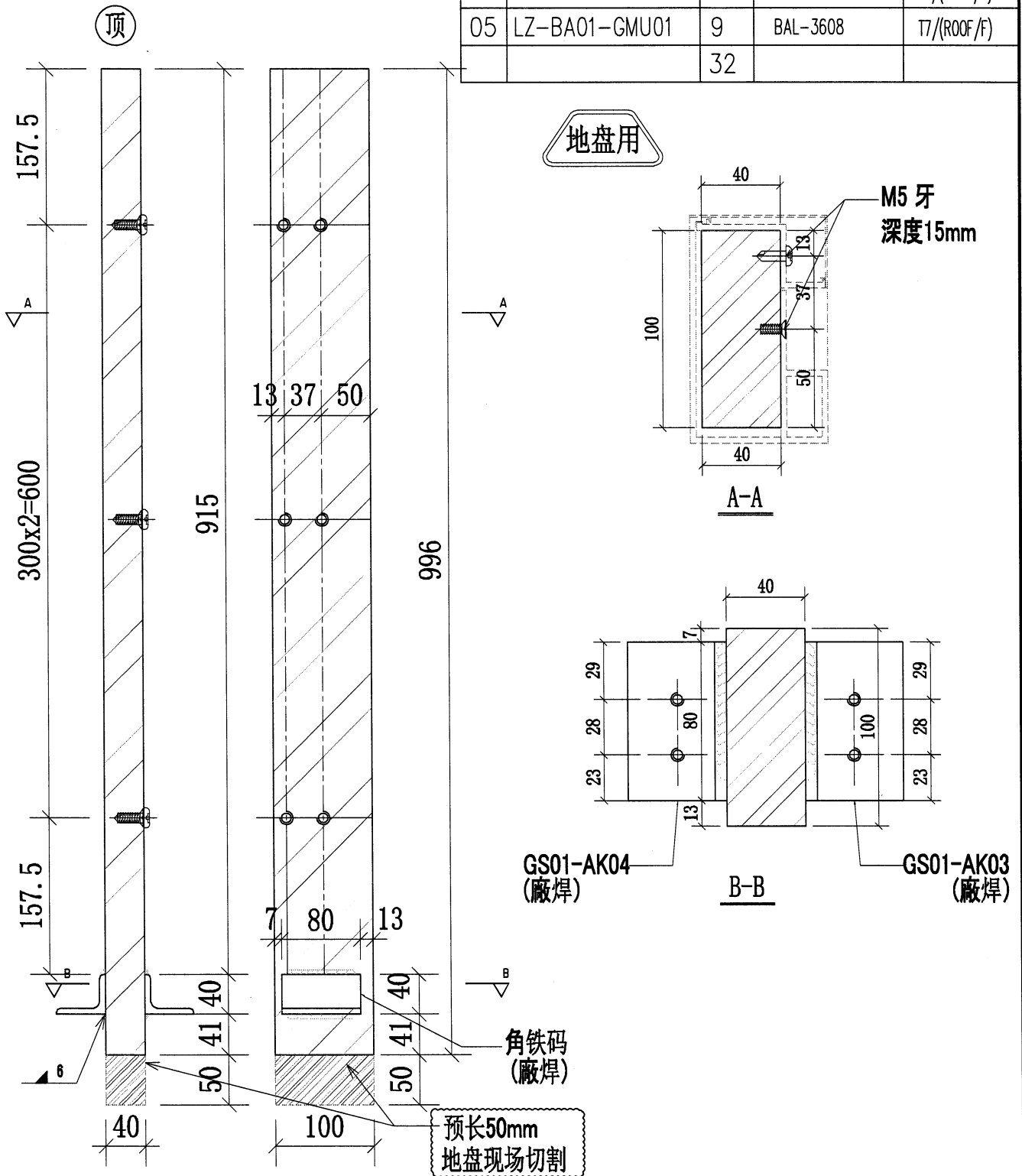

名稱	標河BAL鋼企料	制圖	CJM	2022.01.10	修改		
材料	100x40mm 鍍鋅鋼巴 (材質: SJ275)	復核	SHUI	2022.01.15	日期		
顏色		批准			圖號	LZ-BA01-GMU01	

序號	物料編號	數量	使用位置	樓層
01	LZ-BA01-GMU02	6	BAL-3105	T1/(ROOF/F)
02	LZ-BA01-GMU02	2	BAL-3206	T2/(ROOF/F)
03	LZ-BA01-GMU02	2	BAL-3305	T3/(ROOF/F)
04	LZ-BA01-GMU02	12	BAL-3507	T5/(ROOF/F)
05	LZ-BA01-GMU02	1	BAL-3608	T6/(ROOF/F)
05	LZ-BA01-GMU02	9	BAL-3608	T7/(ROOF/F)
		32		

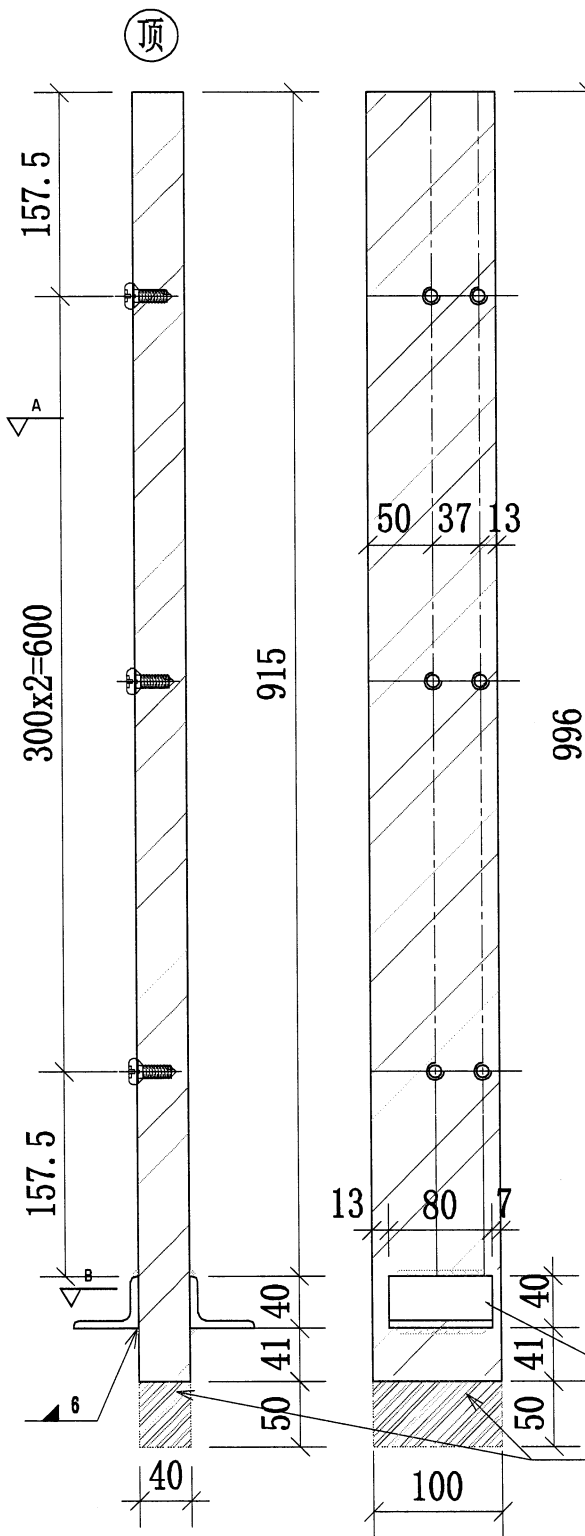

地盘用

M5 牙
深度15mm

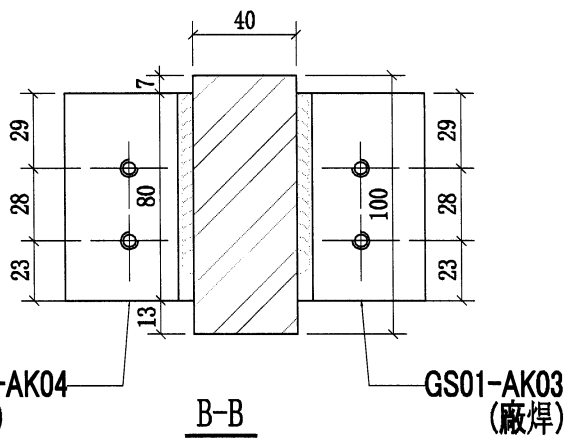
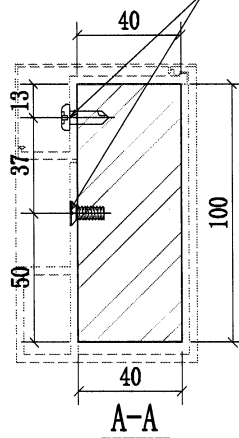

角铁码
(廠焊)

预长50mm
地盘现场切割

名稱	擴河BAL 鋼企料	制圖	CJM	2022.01.10	修改		
材料	100x40mm 鍍鋅鋼巴(材質: SJ275)	復核	SHUI	2022.01.15	日期		
顏色		批准			圖號	LZ-BA01-GMU02	

