



工程指示 / 要求簡箋 ENGINEER INSTRUCTIONS(E.I.)

工程指示編號:	EI- 5782	修改版本:	A
	HK-		
工程編號:	J 853	工程名稱:	延坪道
收件人:	Maggie Lor	發件人:	Adrian Tai
工程項目:	PODIUM FEATURE WALL項目繪 畫模圖	日期:	29/03/2023

<input type="checkbox"/> 原合約工程包	<input type="checkbox"/> 原合約工程加 / 減賬 QT-	<input type="checkbox"/> 新工程報價 QT-
---------------------------------	--	------------------------------------

信件批核號碼/圖紙參考編號:	批核模具圖紙編號:
客戶指示附件:	管理內部批簽署:

<input type="checkbox"/> 初步鋁料 B.M.	<input type="checkbox"/> 加工拆圖, 然後生產	<input type="checkbox"/> 尺寸表
<input type="checkbox"/> 正式鋁料 B.M.	<input type="checkbox"/> 技術上資料/指示	<input type="checkbox"/> 報價
<input type="checkbox"/> 配件 B.M.	<input type="checkbox"/> 樣辦或貨品說明書	<input type="checkbox"/> 分判合約
<input checked="" type="checkbox"/> 其他:		

內容: 修訂A: 項目與堅美廠溝通改良設計後, 取消X86418,X86419  
現請按附件資料, 繪畫模圖, 共4款 (X86424, X86425, X86426,X86427), 附CAD檔

完成上列要求日期: 05/04/2023

國內

<input type="checkbox"/> 生產技術總監	<input type="checkbox"/> 連附件	<input type="checkbox"/> 技術部	<input type="checkbox"/> 連附件	<input type="checkbox"/> 生產部	<input type="checkbox"/> 連附件
<input type="checkbox"/> 採購部	<input type="checkbox"/> 連附件	<input checked="" type="checkbox"/> 生產統籌部	<input checked="" type="checkbox"/> 連附件	<input type="checkbox"/> 報關組	<input type="checkbox"/> 連附件
<input type="checkbox"/> 質檢部	<input type="checkbox"/> 連附件	<input type="checkbox"/> 會計部	<input type="checkbox"/> 連附件	<input type="checkbox"/> 機械設計部	<input type="checkbox"/> 連附件
<input checked="" type="checkbox"/> 香港辦	<input checked="" type="checkbox"/> 連附件	<input type="checkbox"/> 其他:			

香港

<input type="checkbox"/> 行政部	<input type="checkbox"/> 連附件	<input type="checkbox"/> 會計部	<input type="checkbox"/> 連附件	<input type="checkbox"/> 統籌部	<input type="checkbox"/> 連附件	<input type="checkbox"/> 工程部	<input type="checkbox"/> 連附件
<input type="checkbox"/> 採購部	<input type="checkbox"/> 連附件	<input type="checkbox"/> QS部	<input type="checkbox"/> 連附件	<input type="checkbox"/> 地盤管理	<input type="checkbox"/> 連附件	<input type="checkbox"/> 維修部	<input type="checkbox"/> 連附件

*發件人簽署: Adrian Tai	*組別成員批核簽署:
傳遞編號:	項目經理簽署:



美特鋁質有限公司

MIDI ALUMINIUM FABRICATOR LTD.

Units 6-8, Sunray Industrial Centre, 1/F  
610 Cha Kwo Ling Road, Kowloon  
Tel:23489211-4 Fax:(852)27727666

PROJECT: YIN PING ROAD		
DIE NO : AF1-1	DATE :	28-03-2023
AREA : 759.12 mm <sup>2</sup>	DRAWN BY :	
WEIGHT : 2.057 KG/M	CHECKED BY :	
ALLOY : 6063-T6	SECTION NO :	X86424
SCALE: 1 : 1 (A4)		

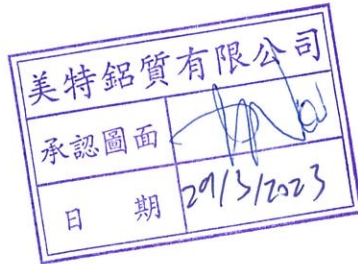

Handwritten mark resembling '70'

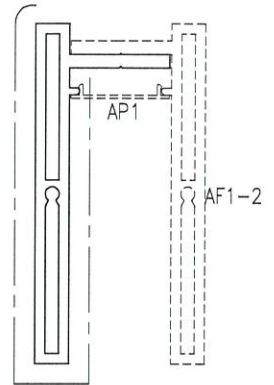

SCALE=1:2

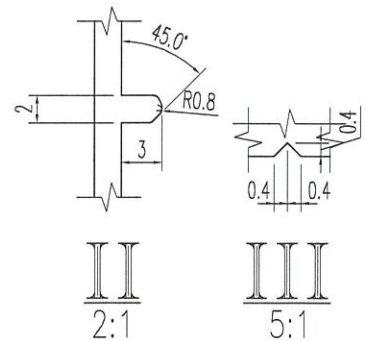
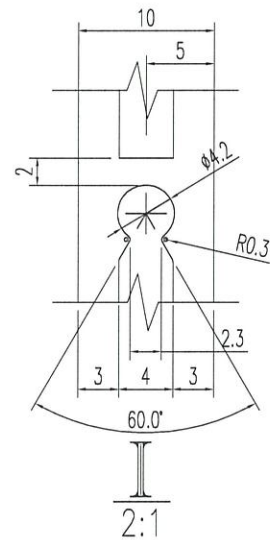
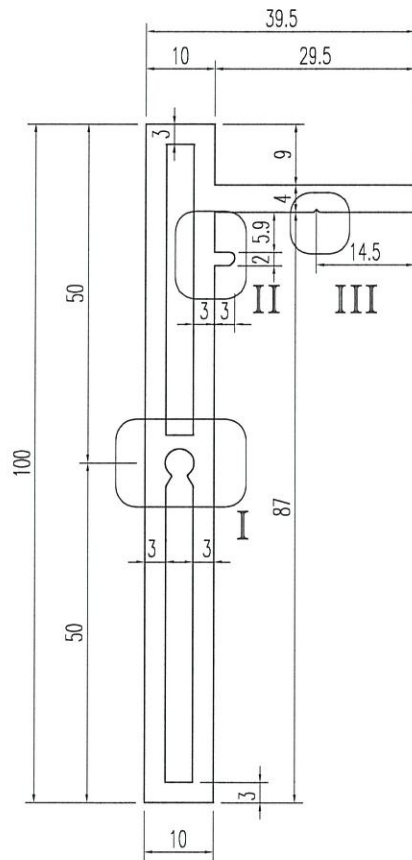

噴油面 : - - - - -



美特鋁質有限公司

MIDI ALUMINIUM FABRICATOR LTD.

Units 6-8, Sunray Industrial Centre, 1/F  
610 Cha Kwo Ling Road, Kowloon  
Tel:23489211-4 Fax:(852)27727666

PROJECT: YIN PING ROAD		
DIE NO : AF1-2	DATE :	28-03-2023
AREA : 759.12 mm <sup>2</sup>	DRAWN BY :	
WEIGHT : 2.057 KG/M	CHECKED BY :	
ALLOY : 6063-T6	SECTION NO :	X 86425
SCALE: 1 : 1 (A4)		



76

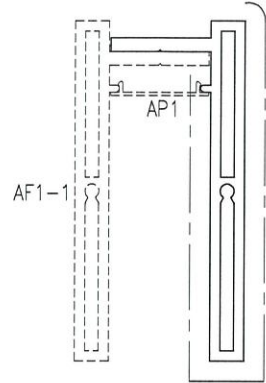

SCALE=1:2

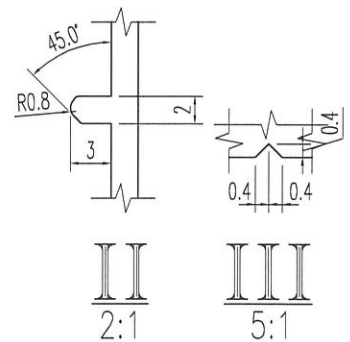
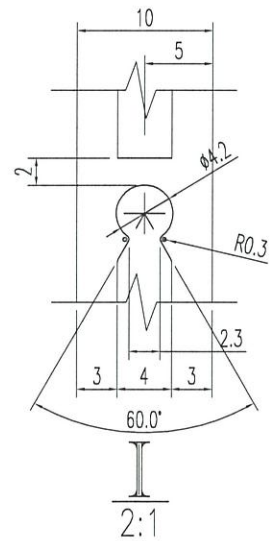
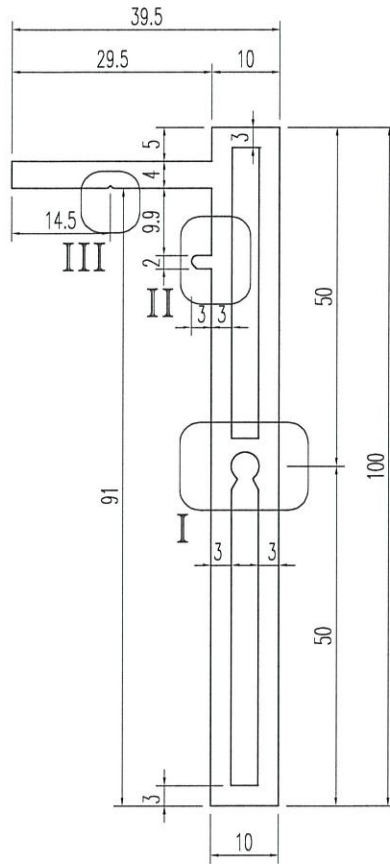

噴油面 : \_\_\_\_\_



美特鋁質有限公司

MIDI ALUMINIUM FABRICATOR LTD.

Units 6-8, Sunray Industrial Centre, 1/F  
610 Cha Kwo Ling Road, Kowloon  
Tel:23489211-4 Fax:(852)27727666

PROJECT: YIN PING ROAD		
DIE NO : AF2-1	DATE :	28-03-2023
AREA : 1433.35 mm <sup>2</sup>	DRAWN BY :	
WEIGHT : 3.884 KG/M	CHECKED BY :	
ALLOY : 6063-T6	SECTION NO :	Y88926
SCALE: 1 : 1 (A4)		

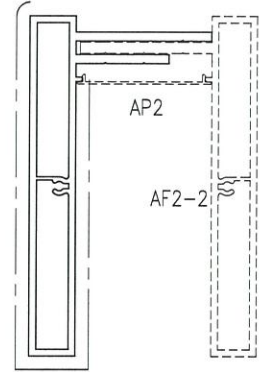
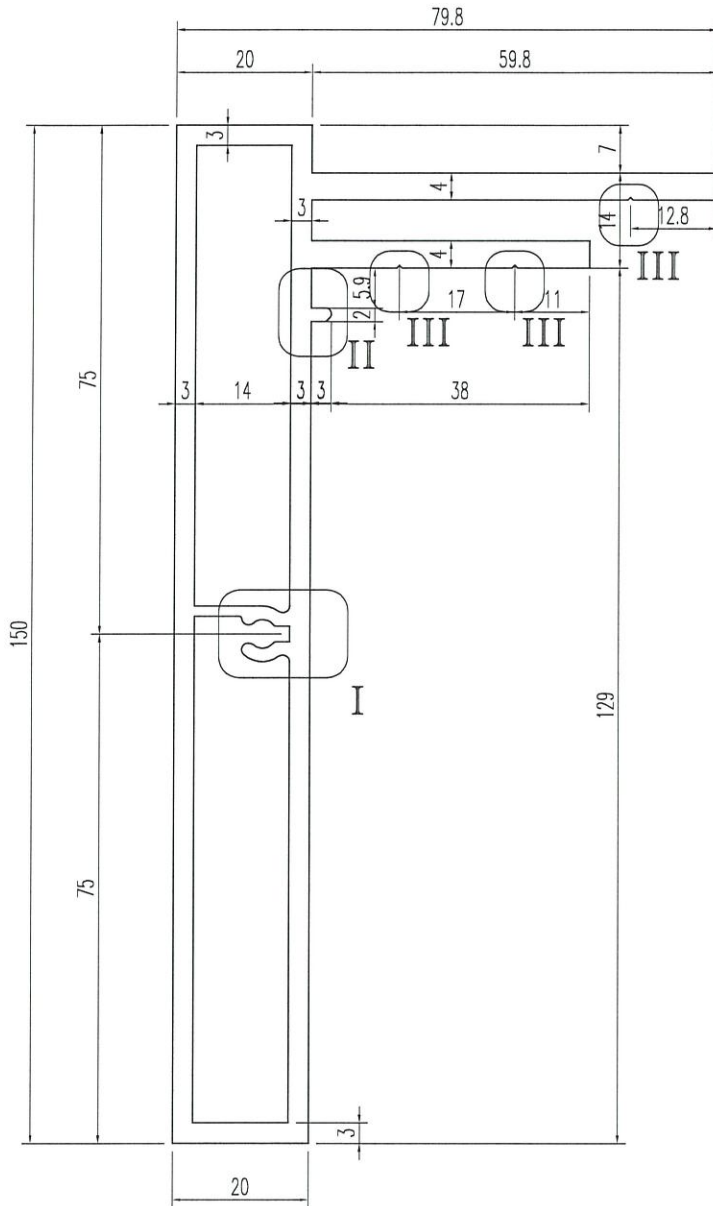

SCALE=1:3

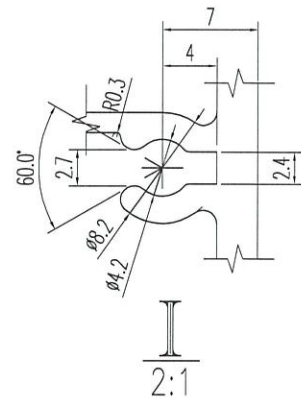

2:1

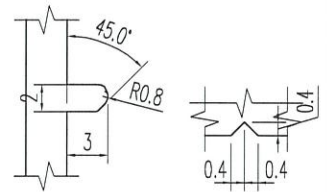

II  
2:1

III  
5:1

美特鋁質有限公司  
承認圖面  
日期 29/3/2023

噴油面 : - - - - -



美特鋁質有限公司  
MIDI ALUMINIUM FABRICATOR LTD.

Units 6-8, Sunray Industrial Centre, 1/F  
610 Cha Kwo Ling Road, Kowloon  
Tel:23489211-4 Fax:(852)27727666

PROJECT: YIN PING ROAD		
DIE NO : AF2-2	DATE :	28-03-2023
AREA : 1320.15 mm <sup>2</sup>	DRAWN BY :	
WEIGHT : 3.577 KG/M	CHECKED BY :	
ALLOY : 6063-T6	SECTION NO :	X86427
SCALE: 1 : 1 (A4)		

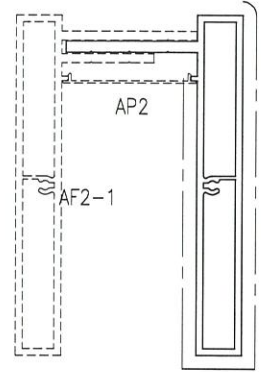
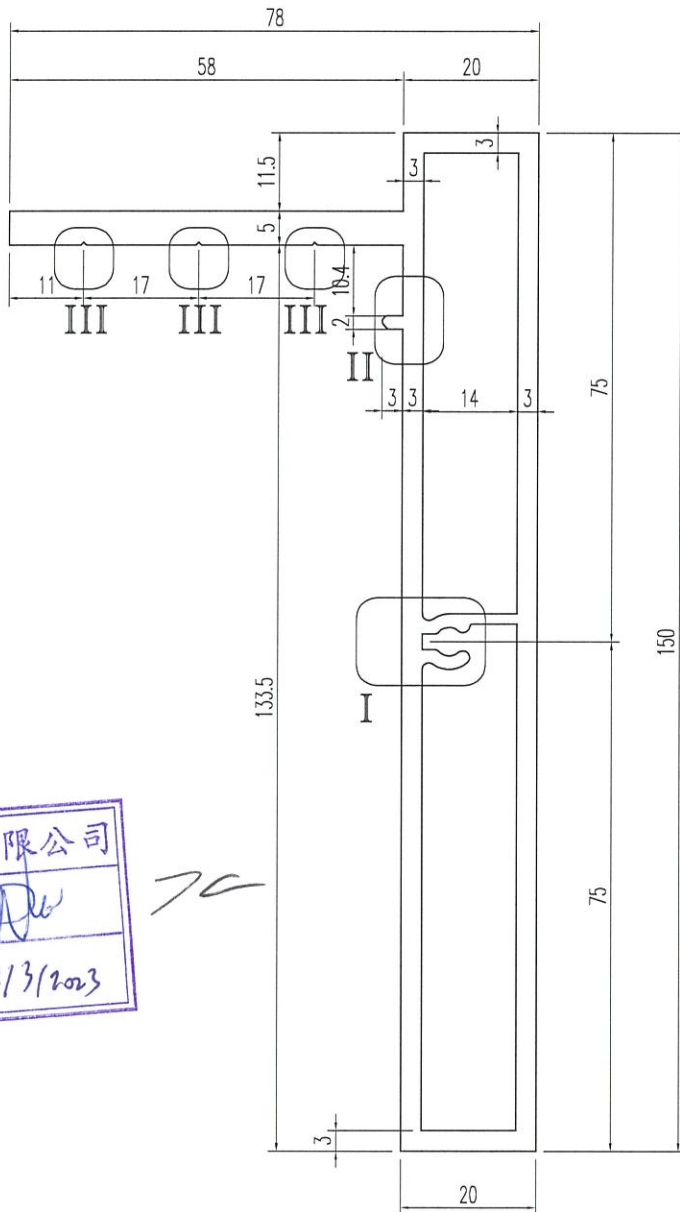

SCALE=1:3

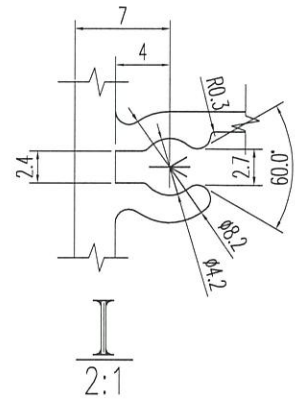

2:1

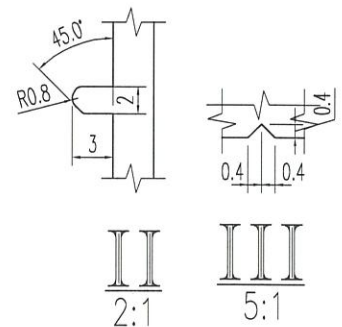

II  
2:1

III  
5:1

美特鋁質有限公司  
承認圖面  
日期 2013/2023

70

噴油面 : \_\_\_\_\_