

工程指示 / 要求簡箋 ENGINEER INSTRUCTIONS(E.I.)

工程指示編號:	EI- 5766	修改版本:	-
	HK-		
工程編號:	J 853	工程名稱:	大窩坪 (延坪道)
收件人:	Maggie Lor	發件人:	Edwin Ho
工程項目:	地盤用T1-T7天面鋁飾線鐵件加工圖	日期:	23/02/2023

<input type="checkbox"/> 原合約工程包	<input type="checkbox"/> 原合約工程加 / 減賬 QT-	<input type="checkbox"/> 新工程報價 QT-
---------------------------------	--	------------------------------------

信件批核號碼/圖紙參考編號:	批核模具圖紙編號:
客戶指示附件:	管理內部批簽署:

<input type="checkbox"/> 初步鋁料 B.M.	<input type="checkbox"/> 加工拆圖, 然後生產	<input type="checkbox"/> 尺寸表
<input type="checkbox"/> 正式鋁料 B.M.	<input type="checkbox"/> 技術上資料/指示	<input type="checkbox"/> 報價
<input checked="" type="checkbox"/> 配件 B.M.	<input type="checkbox"/> 樣辦或貨品說明書	<input type="checkbox"/> 分判合約
<input type="checkbox"/> 其他:		

內容: 煩請根據附件加工圖, 生產地盤用T1-T7天面鋁飾線鐵件。

需符合 BS EN 10025 Grade S275J0 或以上及 CE2:2005
 勢浸需符合 BS EN ISO 1461:1998 (最新版) (=85 Min)



完成上列要求日期: 16/03/2023

國內

<input type="checkbox"/> 生產技術總監	<input type="checkbox"/> 連附件	<input type="checkbox"/> 技術部	<input type="checkbox"/> 連附件	<input type="checkbox"/> 生產部	<input type="checkbox"/> 連附件
<input type="checkbox"/> 採購部	<input type="checkbox"/> 連附件	<input checked="" type="checkbox"/> 生產統籌部	<input checked="" type="checkbox"/> 連附件	<input type="checkbox"/> 報關組	<input type="checkbox"/> 連附件
<input type="checkbox"/> 質檢部	<input type="checkbox"/> 連附件	<input type="checkbox"/> 會計部	<input type="checkbox"/> 連附件	<input type="checkbox"/> 機械設計部	<input type="checkbox"/> 連附件
<input type="checkbox"/> 香港辦	<input checked="" type="checkbox"/> 連附件	<input type="checkbox"/> 其他:			

香港

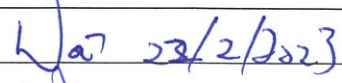
<input type="checkbox"/> 行政部	<input type="checkbox"/> 連附件	<input type="checkbox"/> 會計部	<input type="checkbox"/> 連附件	<input type="checkbox"/> 統籌部	<input type="checkbox"/> 連附件	<input type="checkbox"/> 工程部	<input type="checkbox"/> 連附件
<input type="checkbox"/> 採購部	<input type="checkbox"/> 連附件	<input type="checkbox"/> QS部	<input type="checkbox"/> 連附件	<input checked="" type="checkbox"/> 地盤管理	<input checked="" type="checkbox"/> 連附件	<input type="checkbox"/> 維修部	<input type="checkbox"/> 連附件

*發件人簽署: Edwin Ho	*組別成員批核簽署: 
傳遞編號:	項目經理簽署: 



美特鋁質有限公司
MIDI Aluminium Fabricator Ltd.

類別		物料號		
制圖	AN	2022/05/16	圖號	J853-T1
修改			數量	10
日期			單件重量 (KG)	48.96
復核	—	—		
批准	—	—		

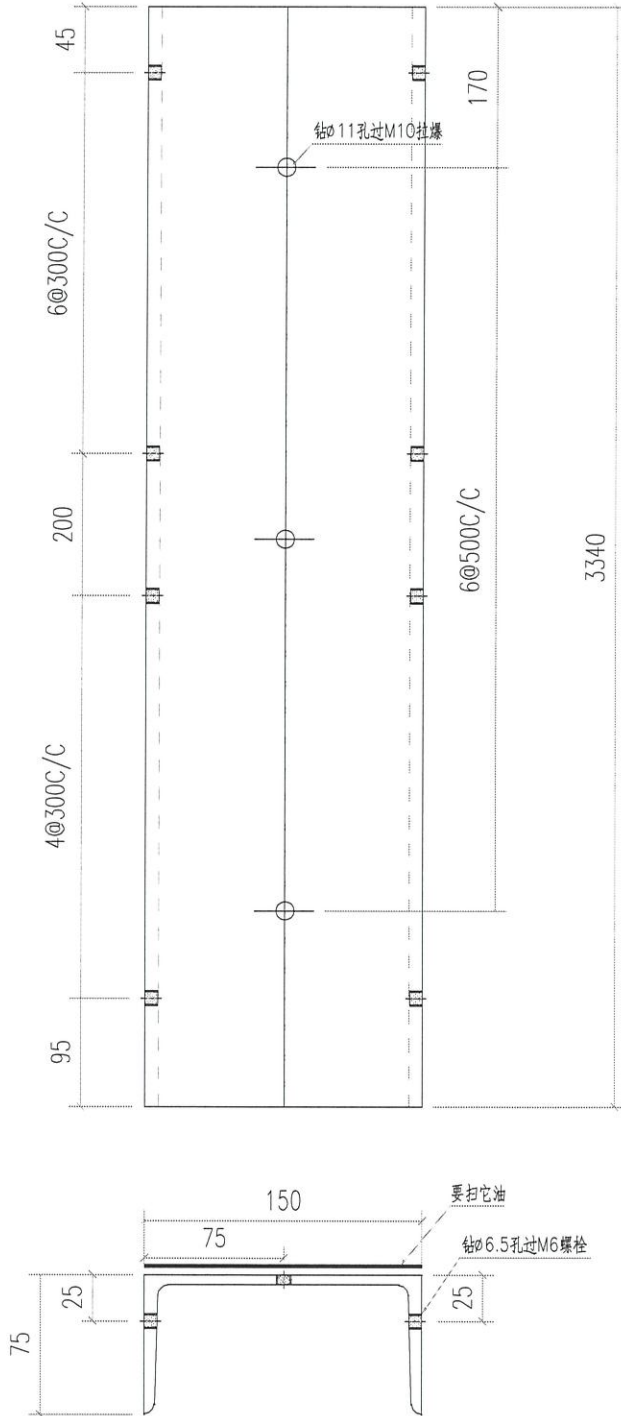

工程號	J853	地盤	香港延坪道		附件	
名稱	槽鋼		採用			—
材料	150x75x14.66KG/M槽鋼		地盤	✓		
顏色	熱浸鍍鋅		工廠			



美特鋁質有限公司
MIDI Aluminium Fabricator Ltd.

類別		物料號		
制圖	AN	2022/05/16	圖號	J853-T1A
修改			數量	10
日期			單件重量 (KG)	48.96
復核	—	—		
批准	—	—		

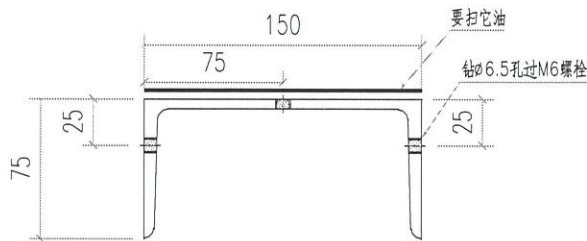
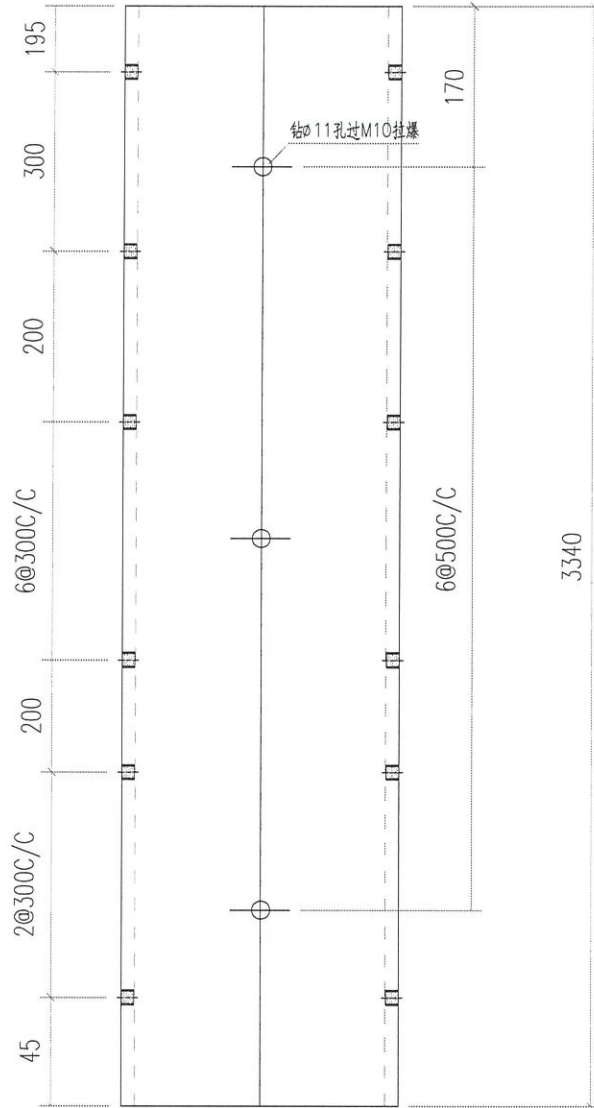

工程號	J853	地盤	香港延坪道		附件	
名稱	槽鋼		採用			
材料	150x75x14.66KG/M槽鋼		地盤	<input checked="" type="checkbox"/>		
顏色	熱浸鍍鋅		工廠			



美特鋁質有限公司
MIDI Aluminium Fabricator Ltd.

類別		物料號		
制圖	AN	2022/05/16	圖號	J853-T2
修改			數量	98
日期			單件重量 (KG)	49.33
復核	—	—		
批准	—	—		

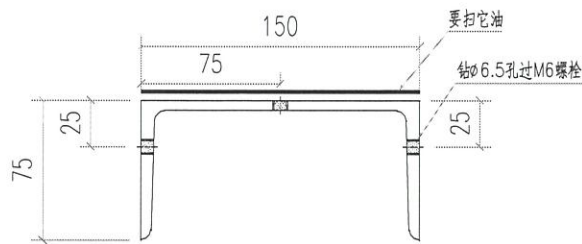
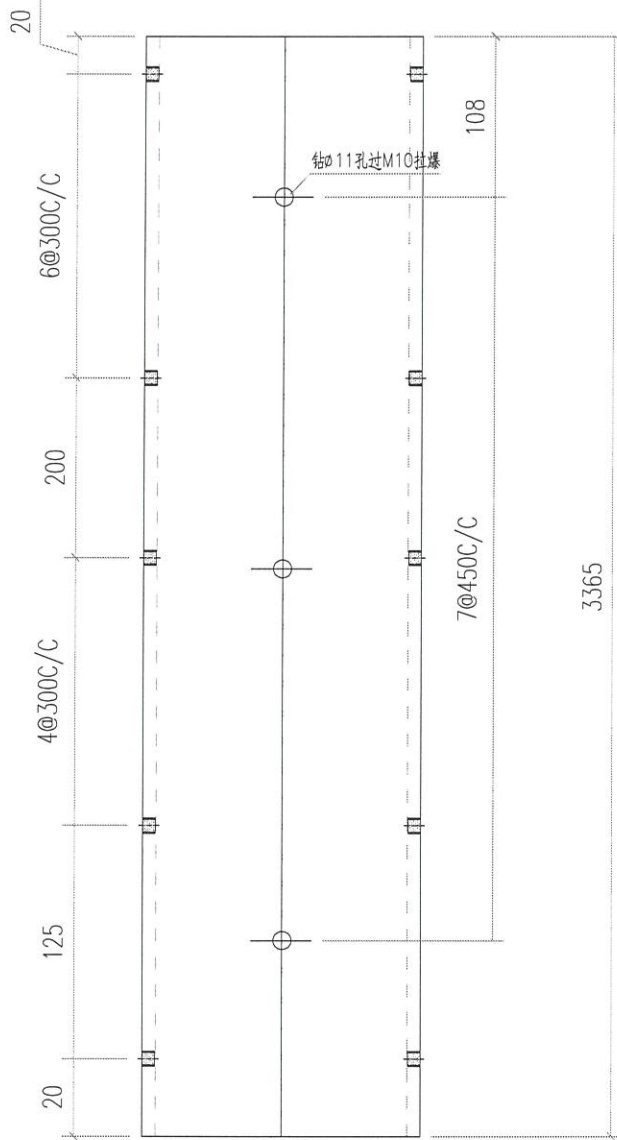

工程號	J853	地盤	香港延坪道		附 件	
名稱	槽鋼		採	用		—
材料	150x75x14.66KG/M槽鋼		地盤	✓		
顏色	熱浸鍍鋅		工廠			

類別	物料號	圖號	J853-FE-1
制圖 AN	2022/05/16	數量	數量
修改	—	單件重量 (KG)	—
日期	—		
復核	—		
批准	—		

TOWER 1 UPPER ROOF PART ELEVATION
VIEW 3

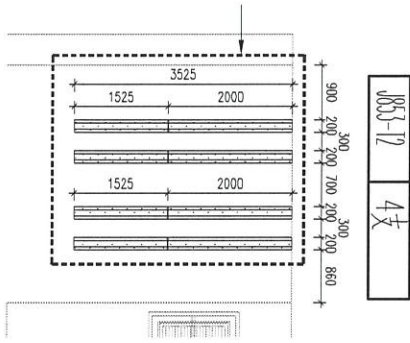

TOWER 1 UPPER ROOF PART ELEVATION
VIEW 1

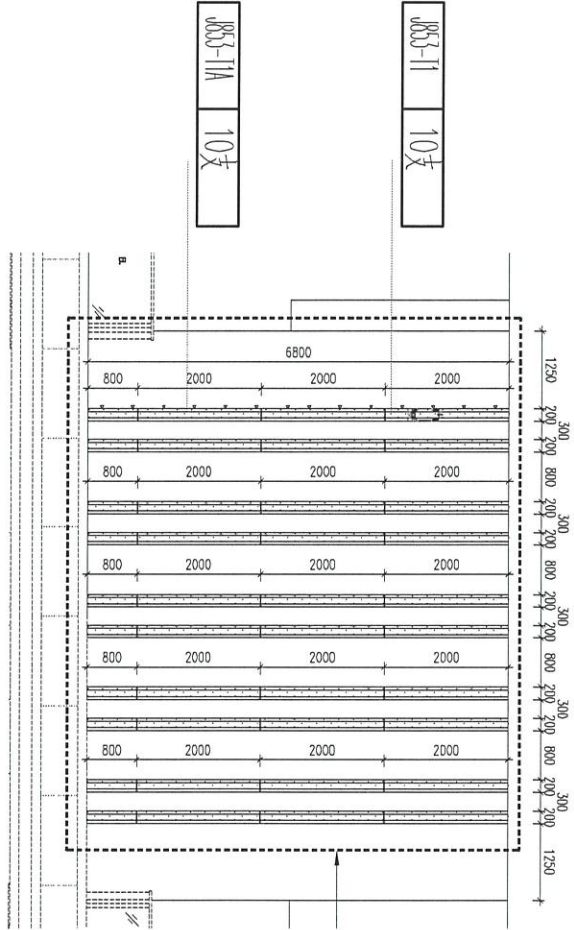

TOWER 1 UPPER ROOF PART ELEVATION
VIEW 2

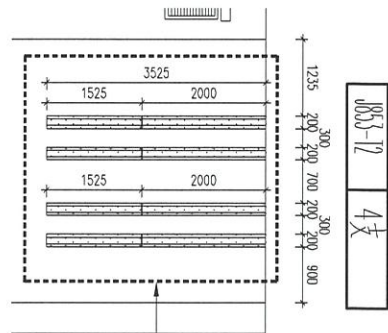

工程號	J853	地盤	香港延坪道	附 件	
名稱	鐵件分布圖		採 用		
材料	鐵件		地盤		
顏色	熱浸鋅		工廠		

類別		物料號		圖號	J853-FE-2
制圖	AN	2022/05/16		數量	數量
修改				單件重量 (KG)	-
日期					
復核	—	—			
批准	—	—			

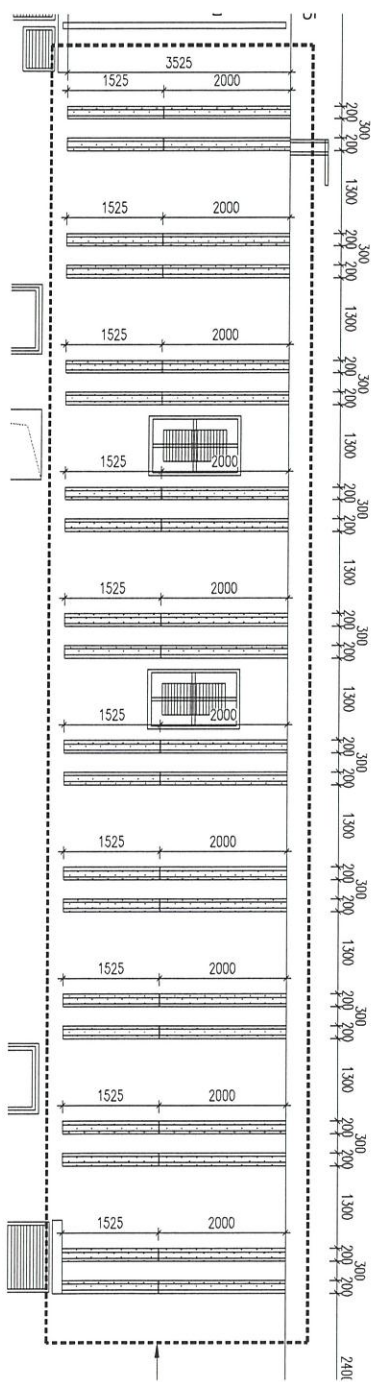

J853-12 20支

TOWER 2 UPPER ROOF PART ELEVATION
VIEW 4

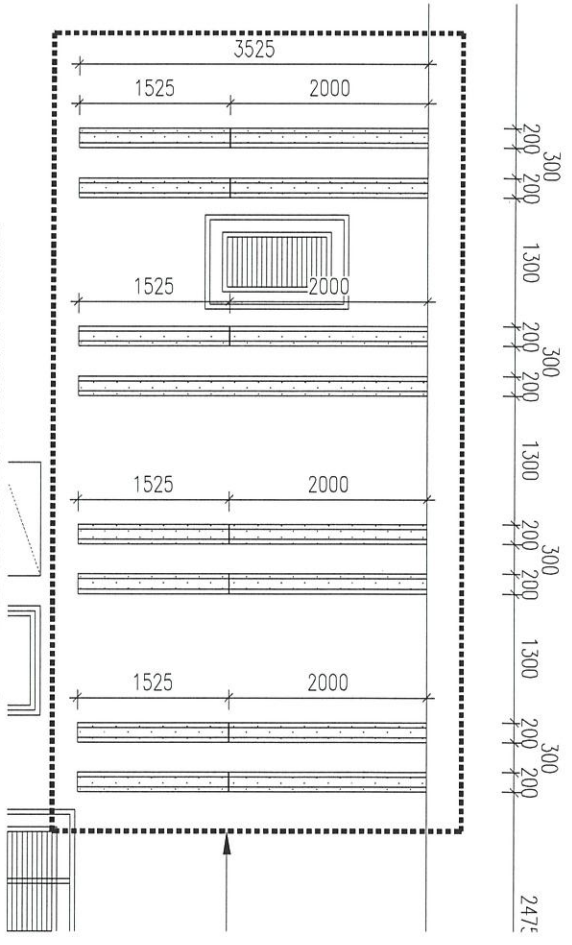

J853-12 8支

工程號	J853	地盤	香港延坪道	附件	
名稱	鐵件分布圖		採用		
材料	鐵件		地盤		
顏色	熱浸鋅		工廠		



美特鋁質有限公司
MIDI Aluminium Fabricator Ltd.

類別		物料號		圖號	J853-FE-3
制圖	AN	2022/05/16		數量	數量
修改				單件重量 (KG)	-
日期					
復核	—	—			
批准	—	—			

TOWER 3 UPPER ROOF PART ELEVATION
VIEW 7

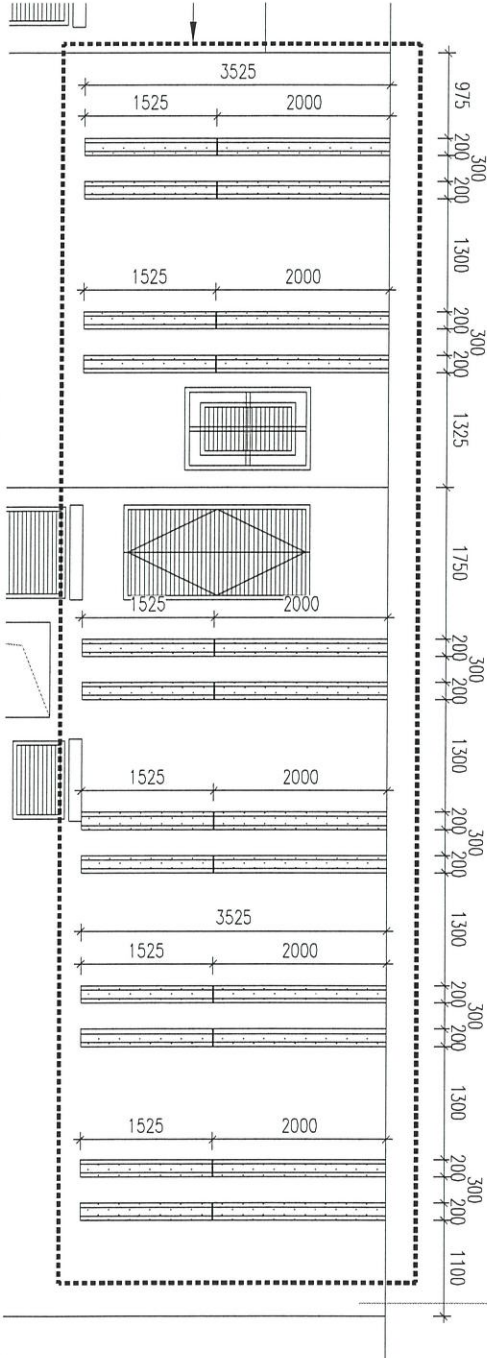

J853-12 12支

TOWER 3 UPPER ROOF PART ELEVATION
VIEW 6

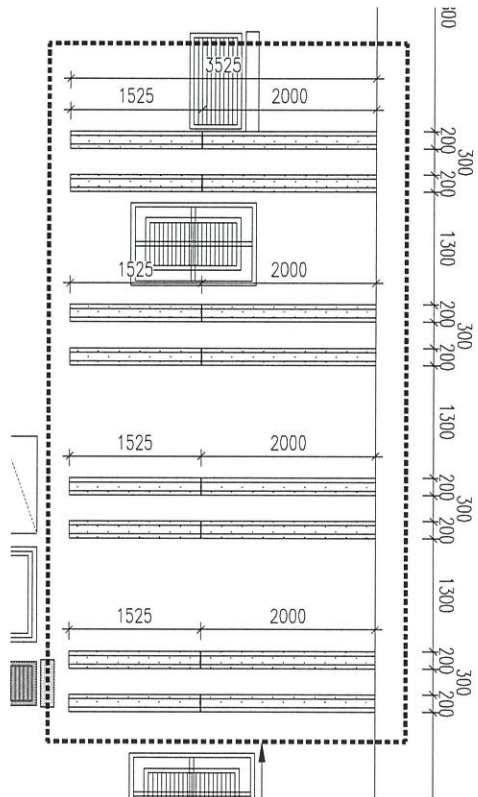

J853-12 8支

工程號	J853	地盤	香港延坪道	附件	
名稱	鐵件分布圖		採用		
材料	鐵件		地盤		
顏色	熱浸鋅		工廠		



美特鋁質有限公司
MIDI Aluminium Fabricator Ltd.

類別		物料號		圖號	J853-FE-4
制圖	AN	2022/05/16		數量	數量
修改				單件重量 (KG)	-
日期					
復核	—	—			
批准	—	—			

TOWER 5 UPPER ROOF PART ELEVATION
VIEW 8

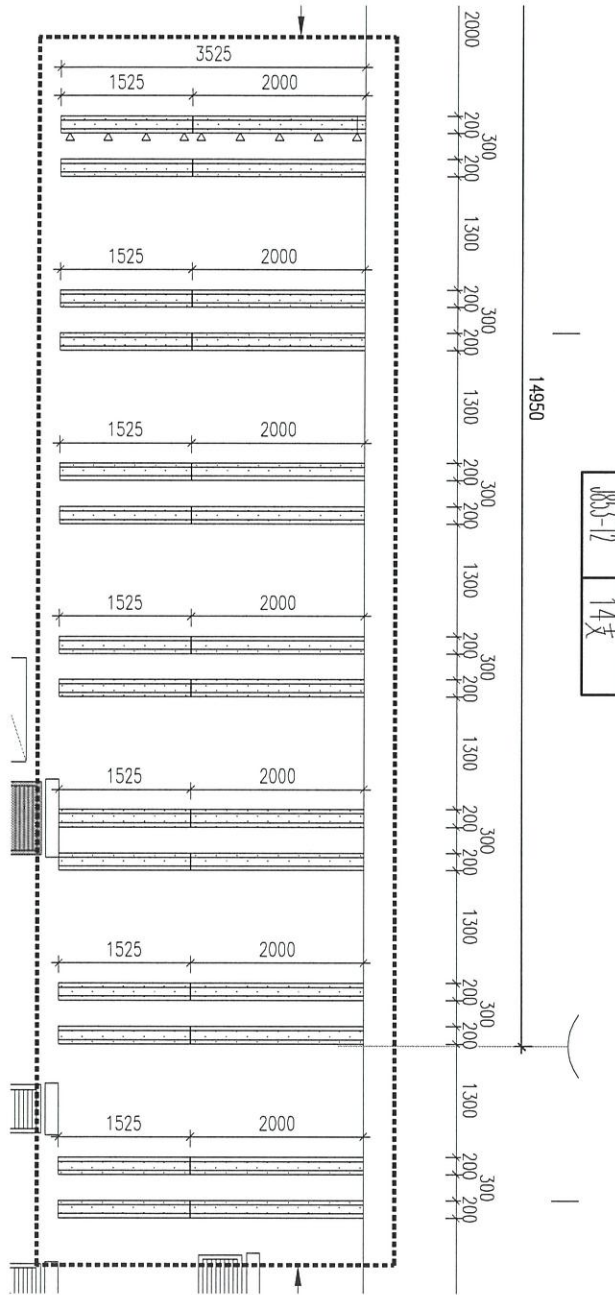

工程號	J853	地盤	香港延坪道	附 件	
名稱	铁件分布图		採用		—
材料	铁件		地盤		
顏色	热浸鋅		工廠		



美特鋁質有限公司
MIDI Aluminium Fabricator Ltd.

類別		物料號		圖號	J853-FE-5
制圖	AN	2022/05/16		數量	數量
修改				單件重量 (KG)	-
日期					

TOWER 6 UPPER ROOF PART ELEVATION
VIEW 9

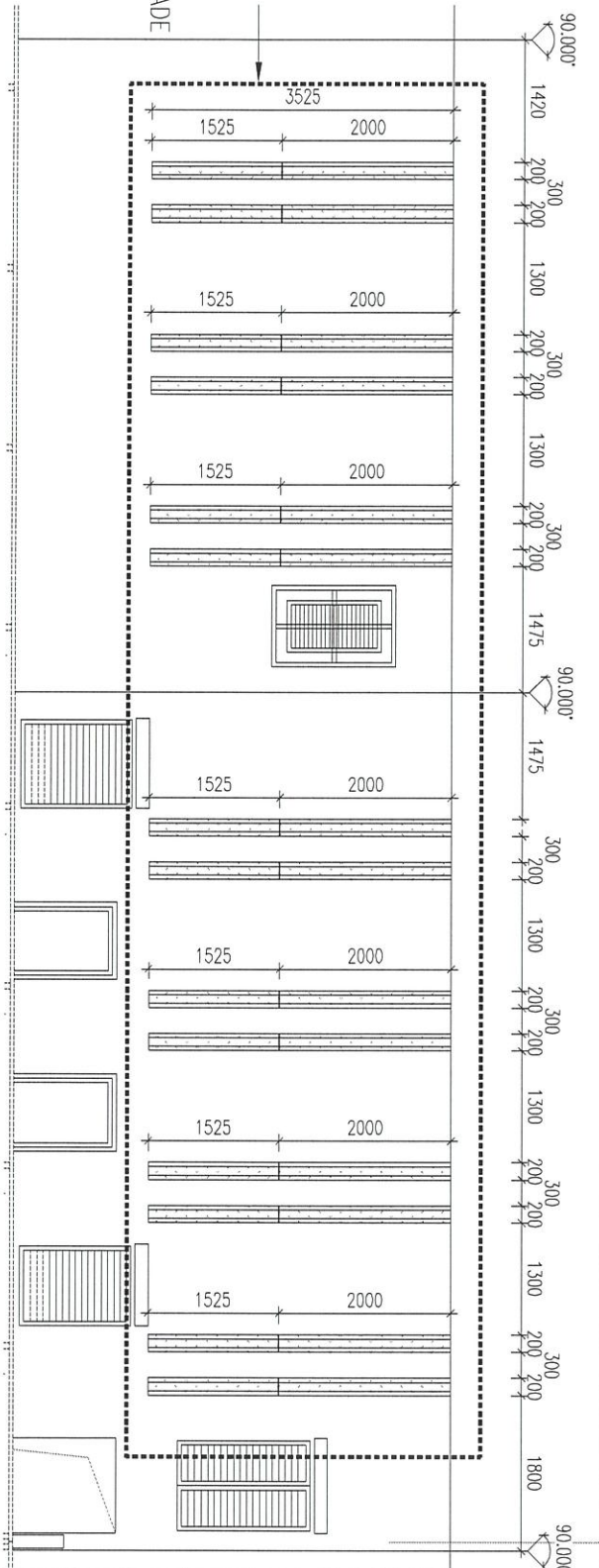

J853-12 14支

工程號	J853	地盤	香港延坪道	附 件	
名稱	铁件分布图		採用		
材料	铁件		地盤		
顏色	热浸鋅		工廠		



美特鋁質有限公司
MIDI Aluminium Fabricator Ltd.

類別		物料號		
制圖	AN	2022/05/16	圖號	J853-FE-6
修改			數量	數量
日期			單件重量 (KG)	-
復核	-	-		
批准	-	-		

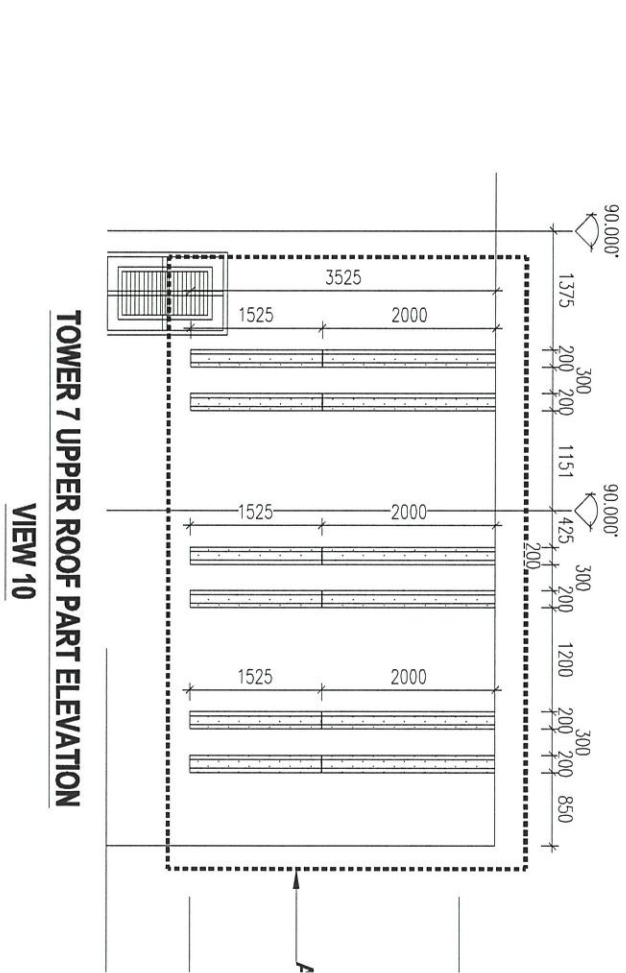
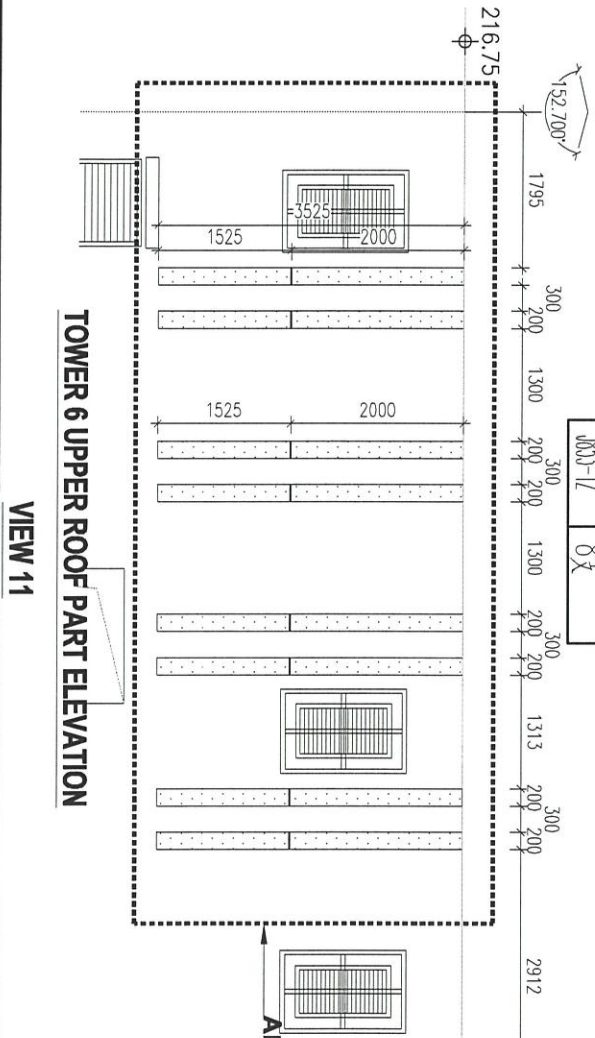

工程號	J853	地盤	香港延坪道	附 件	
名稱	铁件分布图		採用		-
材料	铁件		地盤		
顏色	热浸鋅		工廠		