

工程指示 / 要求簡箋 ENGINEER INSTRUCTIONS(E.I.)

工程指示編號:	EI- 5766	修改版本:	A
	HK-		
工程編號:	J 853	工程名稱:	延坪道
收件人:	Maggie Lor	發件人:	Adrian Tai
工程項目:	地盤用T1-T7天面飾線鐵件加工圖(Rev. A)	日期:	13/03/2023

<input type="checkbox"/> 原合約工程包	<input type="checkbox"/> 原合約工程加 / 減賬 QT-	<input type="checkbox"/> 新工程報價 QT-
---------------------------------	--	------------------------------------

信件批核號碼/圖紙參考編號:	批核模具圖紙編號:
客戶指示附件:	管理內部批簽署:

<input type="checkbox"/> 初步鋁料 B.M.	<input type="checkbox"/> 加工拆圖, 然後生產	<input type="checkbox"/> 尺寸表
<input type="checkbox"/> 正式鋁料 B.M.	<input type="checkbox"/> 技術上資料/指示	<input type="checkbox"/> 報價
<input type="checkbox"/> 配件 B.M.	<input type="checkbox"/> 樣辦或貨品說明書	<input type="checkbox"/> 分判合約
<input type="checkbox"/> 其他:		

內容: 煩請根據附件加工圖, 生產地盤用T1-T7天面飾線鐵件。
修改A: 更改開孔間距

完成上列要求日期: 23/03/2023

國內

<input type="checkbox"/> 生產技術總監	<input type="checkbox"/> 連附件	<input type="checkbox"/> 技術部	<input type="checkbox"/> 連附件	<input type="checkbox"/> 生產部	<input type="checkbox"/> 連附件
<input type="checkbox"/> 採購部	<input type="checkbox"/> 連附件	<input checked="" type="checkbox"/> 生產統籌部	<input checked="" type="checkbox"/> 連附件	<input type="checkbox"/> 報關組	<input type="checkbox"/> 連附件
<input type="checkbox"/> 質檢部	<input type="checkbox"/> 連附件	<input type="checkbox"/> 會計部	<input type="checkbox"/> 連附件	<input type="checkbox"/> 機械設計部	<input type="checkbox"/> 連附件
<input type="checkbox"/> 香港辦	<input type="checkbox"/> 連附件	<input type="checkbox"/> 其他:			

香港

<input type="checkbox"/> 行政部	<input type="checkbox"/> 連附件	<input type="checkbox"/> 會計部	<input type="checkbox"/> 連附件	<input type="checkbox"/> 統籌部	<input type="checkbox"/> 連附件	<input type="checkbox"/> 工程部	<input type="checkbox"/> 連附件
<input type="checkbox"/> 採購部	<input type="checkbox"/> 連附件	<input type="checkbox"/> QS部	<input type="checkbox"/> 連附件	<input checked="" type="checkbox"/> 地盤管理	<input checked="" type="checkbox"/> 連附件	<input type="checkbox"/> 維修部	<input type="checkbox"/> 連附件

*發件人簽署: Adrian Tai	*組別成員批核簽署:
傳遞編號:	項目經理簽署:

①

 美特鋁質 有限公司 MTC Lubricator Ltd.		工程號: J853	計算:	李傳鵬	日期: 2023/1/5	送呈: 胡哥					
地盤名稱: 香港延坪道		核對:	練松文	日期: 2023/1/5	副本: 大明						
項目類別: 鐵件BM表		批准:	林仁安	日期: 2023/1/5							
BM編號: <u>天海 歐綠</u>		修改版次: A	A/C Code:	鐵件總重量KG:	5823.54						
序號	修改內容	鐵件圖號	鐵件名稱	顏色	實用	後備	總數	單位	單件 (kg)	總重量 (kg)	備注
1	A	J853-T1	150*75*14.66KG/M鐵槽	熱鍍鋅	10		10	件	48.960	489.600	
2	A	J853-T1A	150*75*14.66KG/M鐵槽	熱鍍鋅	10		10	件	49.960	499.600	
3	A	J853-T2	150*75*14.66KG/M鐵槽	熱鍍鋅	98		98	件	49.330	4834.340	
合計:							118	件	合共:	5823.540	

~~2~~ (2)

美特鋁質有限公司 MIDI Aluminium Fabricator Ltd.				類別		物料號		
				制圖	AN	2022/05/16	圖號	J853-T1
修改	A			復核	—	—	數量	10
日期	2023.03.10			批准	—	—	單件重量 (KG)	48.96

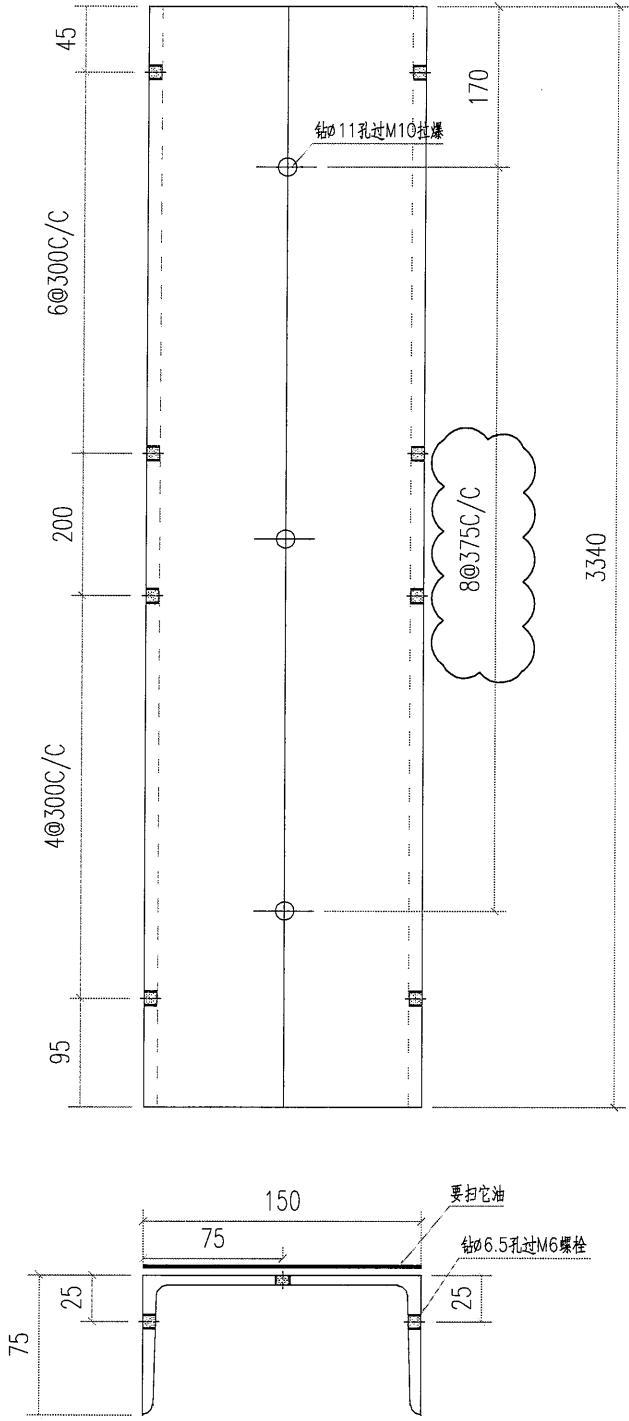

工程號	J853	地盤	香港延坪道	附 件		
名稱	槽钢		採		用	—
材料	150x75x14.66KG/M槽钢		地盤		<input checked="" type="checkbox"/>	
顏色	热浸镀锌		工廠		<input type="checkbox"/>	

~~3~~ 3

美特鋁質有限公司 MIDI Aluminium Fabricator Ltd.				類別		物料號		
				制圖	AN	2022/05/16	圖號	J853-T1A
修改	A			復核	—	—	數量	10
日期	2023.03.10			批准	—	—	單件重量 (KG)	48.96

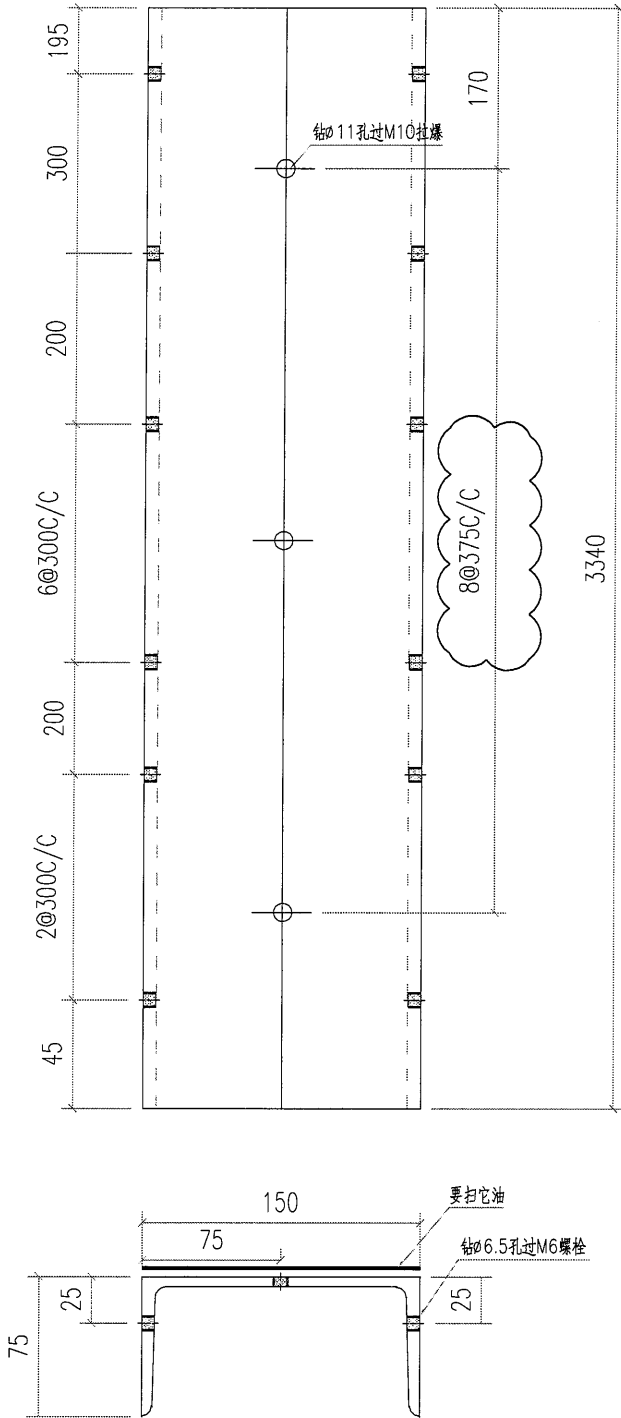

工程號	J853	地盤	香港延坪道	附 件		
名稱	槽鋼		採		用	—
材料	150x75x14.66KG/M槽鋼		地盤		<input checked="" type="checkbox"/>	
顏色	熱浸鍍鋅		工廠		<input type="checkbox"/>	

~~14~~ (14)

美特鋁質有限公司 MIDI Aluminium Fabricator Ltd.				類別		物料號		
				制圖	AN	2022/05/16	圖號	J853-T2
修改	A			復核	—	—	數量	98
日期	2023.03.10			批准	—	—	單件重量 (KG)	49.33

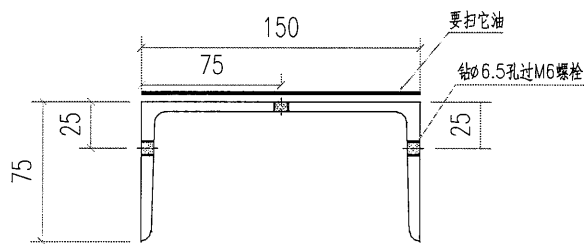
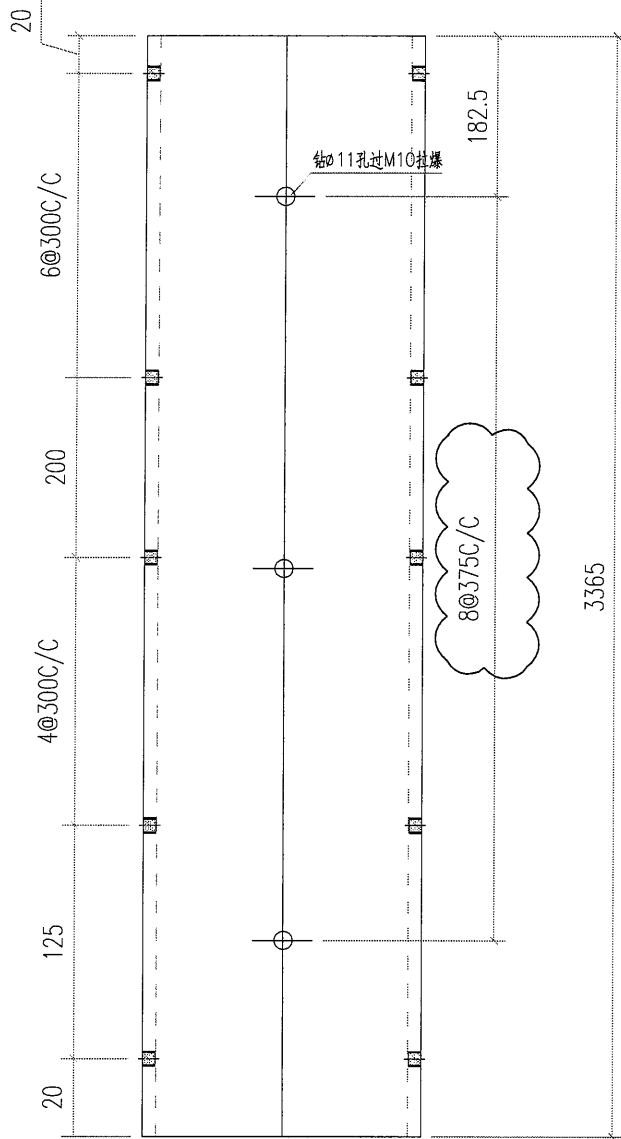

工程號	J853	地盤	香港延坪道	附 件	
名稱	槽鋼		採用		—
材料	150x75x14.66KG/M槽鋼		地盤		✓
顏色	熱浸鍍鋅		工廠		