

工程指示 / 要求簡箋 ENGINEER INSTRUCTIONS(E.I.)

工程指示編號:	EI- 5762	修改版本:	-
	HK- /		
工程編號:	J 853	工程名稱:	延坪道
收件人:	Maggie Lor	發件人:	Joe Chan
工程項目:	Podium Ceiling Feature (Part 6) 第一批 鐵件生產	日期:	22/02/2023

<input checked="" type="checkbox"/> 原合約工程包	<input type="checkbox"/> 原合約工程加 / 減賬 QT-	<input type="checkbox"/> 新工程報價 QT-
--	--	------------------------------------

信件批核號碼/圖紙參考編號:	批核模具圖紙編號:
客戶指示附件:	管理內部批簽署:

<input type="checkbox"/> 初步鋁料 B.M.	<input type="checkbox"/> 加工拆圖, 然後生產	<input type="checkbox"/> 尺寸表
<input type="checkbox"/> 正式鋁料 B.M.	<input type="checkbox"/> 技術上資料/指示	<input type="checkbox"/> 報價
<input type="checkbox"/> 配件 B.M.	<input type="checkbox"/> 樣辦或貨品說明書	<input type="checkbox"/> 分判合約
<input checked="" type="checkbox"/> 其他: 鐵件		

內容: 請依附件資料, 生產GMS鐵件, 送地盤
完成上列要求日期: 24/04/2023 ASAP

國內

<input type="checkbox"/> 生產技術總監	<input type="checkbox"/> 連附件	<input type="checkbox"/> 技術部	<input type="checkbox"/> 連附件	<input type="checkbox"/> 生產部	<input type="checkbox"/> 連附件
<input type="checkbox"/> 採購部	<input type="checkbox"/> 連附件	<input type="checkbox"/> 生產統籌部	<input type="checkbox"/> 連附件	<input type="checkbox"/> 報關組	<input type="checkbox"/> 連附件
<input type="checkbox"/> 質檢部	<input type="checkbox"/> 連附件	<input type="checkbox"/> 會計部	<input type="checkbox"/> 連附件	<input type="checkbox"/> 機械設計部	<input type="checkbox"/> 連附件
<input type="checkbox"/> 香港辦	<input type="checkbox"/> 連附件	<input type="checkbox"/> 其他:			

香港

<input type="checkbox"/> 行政部	<input type="checkbox"/> 連附件	<input type="checkbox"/> 會計部	<input type="checkbox"/> 連附件	<input type="checkbox"/> 統籌部	<input type="checkbox"/> 連附件	<input type="checkbox"/> 工程部	<input type="checkbox"/> 連附件
<input type="checkbox"/> 採購部	<input type="checkbox"/> 連附件	<input type="checkbox"/> QS部	<input type="checkbox"/> 連附件	<input checked="" type="checkbox"/> 地盤管理	<input checked="" type="checkbox"/> 連附件	<input type="checkbox"/> 維修部	<input type="checkbox"/> 連附件

炳哥

*發件人簽署:		*組別成員批核簽署:	
傳遞編號:		項目經理簽署:	

地盤用鐵件BM表

BM編號:	修改版本:	A/C Code:	鐵件總重量KG:	258.774
工程號:	J-833	計算:	日期:	22/1/2023
地盤名稱:	九龍延坪道	核對:	日期:	
項目類別:	PODIUM CEILING & FEATURE (PART 6) 第一批	批准:	日期:	
送呈:		副本:		

序號	修改內容	鐵件圖號	鐵件名稱	顏色	實用	後備	總數	單位	單件/件 (kg)	總重量 (kg)	備注
1		T2-XX-01	75x50x6mm 角碼 (L=150)	熱浸鋅	146	6	152	件	0.850	129.200	
2		T2-XX-02	40x40x5mm 方通 (L=1265)	熱浸鋅	73	5	78	件	0.876	68.328	
3		T2-XX-03	75x50x6mm 角碼 (L=40)	熱浸鋅	259	12	271	件	0.226	61.246	
4											
5											
6											
合計:							501			258.774	

REV.	CHECKED DATE	PART NUMBER	Dim. A	Dim. B	Dim. C	Dim. D	Dim. E	Dim. F	Dim. G	QTY	Inv. Code	ASSEMBLE ON PARTS	EXTR. DRAWING PART DRAWING
-	12-XX-03									259			<input checked="" type="checkbox"/>

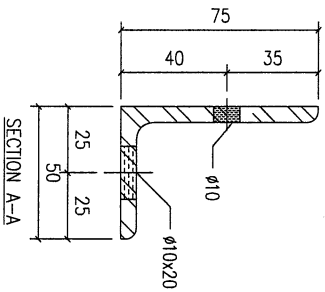
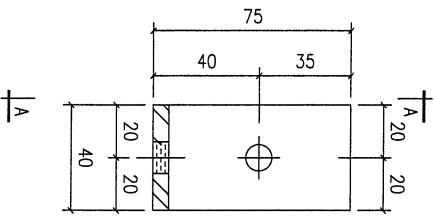

VS = VISIBLE SURFACE
ALL DIMENSIONS IN MILLIMETRES

REF 1/7001

REV.	DATE	AMENDMENT	REVISED BY	美特鋁質有限公司 MIDI ALUMINIUM FABRICATOR LTD. Units 6-8, Sunray Industrial Centre, 1/F 610, Cha Kwo Ling Road, Kowloon Tel: 23489211-4 Fax: (852) 27727666				JOB NO.	J853	PROJECT J853-PODIUM ALUM CEILING & FEATURE CLADDING T6 9/F			
				FACTORY	W/CENTRE	CUT ENDS	FINISH	DRAWN	POST PAINT	PART	SHT.	REV.	
				01	MAR/SCBA/FAB	N/A		YEUNG	<input checked="" type="checkbox"/>	TRACK TYPE	1 of 1	-	
				Standard	X X . = ±1	Angle	±1°	DATE	SCALE	SUB ASSEM.			
				Tolerances	X X . X = ±0.5	Squareness	±1°	2/18/2023	1:2	S.....			
				DRAWING TITLE				DRAWING NO.					
				鐵料加工圖				75x50x6mm THK. GMS. ANGEL (S7)					

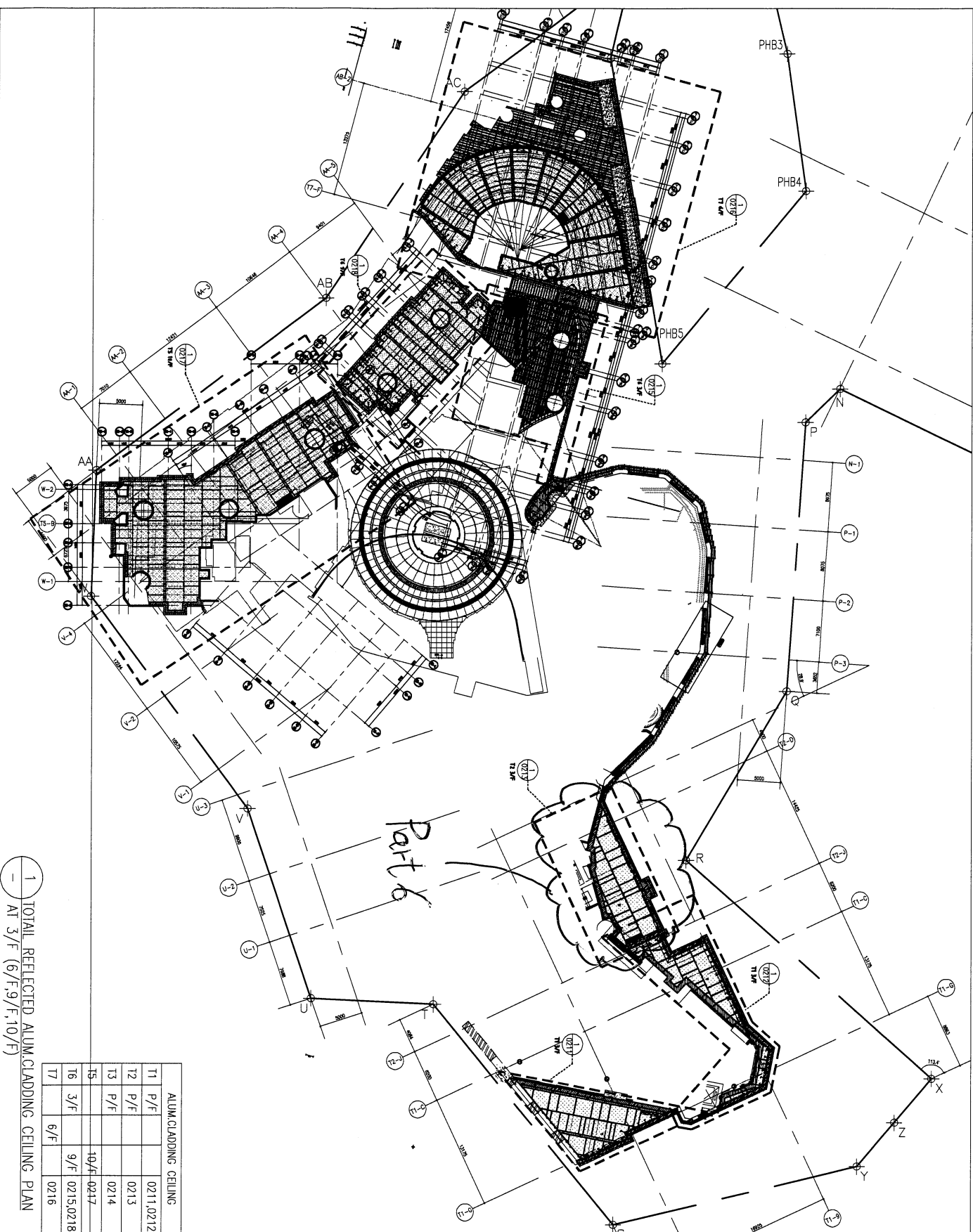

Part 6

1 TOTAL REFLECTED ALUM. CLADDING CEILING PLAN AT 3/F (6/F,9/F,10/F)

ALUM. CLADDING CEILING	
T1	P/F 0211,0212
T2	P/F 0213
T3	P/F 0214
T5	10/F 0217
T6	3/F 9/F 0215,0218
T7	6/F 0216

<p>KEY PLAN</p>	<p>BOL REF : 3/4044/15</p>	<p>CLIENT :</p> <p>SHIMAO GROUP HOLDINGS LIMITED</p>
		<p>ARCHITECT :</p> <p>WONG TUNG & PARTNERS LIMITED</p>
<p>MAIN CONTRACTOR :</p> <p>HP HING CONSTRUCTION CO LTD</p>	<p>STRUCTURAL ENGINEER :</p> <p>CMA C M WONG & ASSOCIATES LTD</p>	<p>FAÇADE CONSULTANT :</p> <p>NEWPROT</p>
<p>NOTE :</p> <ol style="list-style-type: none"> 1. ALL DIMENSIONS ARE IN MM. 2. ALL ELEVATIONS ARE VIEWED FROM OUTSIDE. 3. BEFORE FABRICATION. 		
<p>LEGEND :</p> <ul style="list-style-type: none"> (S1) - DETAIL MARK NO. (R) - REFER SHEET NO. 1. F.F.L. - FINISHED FLOOR LEVEL 2. S.F.L. - STRUCTURAL FLOOR LEVEL 3. (R) - REVERSED DETAIL 		
<p>AL1 3mm THK. ALUM. FEATURE CLADDING</p> <p>AL2 3mm THK. ALUM. CEILING CLADDING</p> <p>AL3 3mm THK. ALUM. DOWNLIGHT CLADDING</p>		
<p>DATE : 29-MAY-212 SCALE : 1:200 (A4)</p> <p>DRAWN BY : C.M. CHECKED BY :</p>		
<p>PROJECT : PROPOSED RESIDENTIAL DEVELOPMENT AT N.K.L.L. 6542 TIN FING ROAD KOWLOON</p>		
<p>TITLE : REFLECTED ALUM. CLADDING CEILING TOTAL PLAN AT 3/F (6/F,9/F,10/F)</p>		
<p>Drawn & Sealed by: 蔡特經 (M) 1/7 MTDI Architectural & Interiors Ltd. 810 Chee Chee Road, #05-01, Singapore 680081 Tel: (65) 67727366 Fax: (65) 67727368</p>		
<p>WMS NO. : JB53-CE-0000</p>		