



工程指示 / 要求簡箋 ENGINEER INSTRUCTIONS(E.I.)

工程指示編號:	EI- 5719A	修改版本:	A
	HK-		
工程編號:	J 853	工程名稱:	大窩坪 (延坪道)
收件人:	Maggie Lor	發件人:	Edwin Ho
工程項目:	地盤用玻璃欄河玻璃 (大貨) (A: 玻璃加工圖紙更新)	日期:	20/02/2023

<input type="checkbox"/> 原合約工程包	<input type="checkbox"/> 原合約工程加 / 減賬 QT-	<input type="checkbox"/> 新工程報價 QT-
---------------------------------	--	------------------------------------

信件批核號碼/圖紙參考編號:	批核模具圖紙編號:
客戶指示附件:	管理內部批簽署:

<input type="checkbox"/> 初步鋁料 B.M.	<input type="checkbox"/> 加工拆圖, 然後生產	<input type="checkbox"/> 尺寸表
<input type="checkbox"/> 正式鋁料 B.M.	<input type="checkbox"/> 技術上資料/指示	<input type="checkbox"/> 報價
<input checked="" type="checkbox"/> 配件 B.M.	<input type="checkbox"/> 樣辦或貨品說明書	<input type="checkbox"/> 分判合約
<input type="checkbox"/> 其他:		



內容: 請依附件, 更新玻璃欄河玻璃加工圖紙。 修訂 = 不用熱浸 Logo.
完成上列要求日期: ASAP

國內

<input type="checkbox"/> 生產技術總監	<input type="checkbox"/> 連附件	<input type="checkbox"/> 技術部	<input type="checkbox"/> 連附件	<input type="checkbox"/> 生產部	<input type="checkbox"/> 連附件
<input type="checkbox"/> 採購部	<input type="checkbox"/> 連附件	<input type="checkbox"/> 生產統籌部	<input type="checkbox"/> 連附件	<input type="checkbox"/> 報關組	<input type="checkbox"/> 連附件
<input type="checkbox"/> 質檢部	<input type="checkbox"/> 連附件	<input type="checkbox"/> 會計部	<input type="checkbox"/> 連附件	<input type="checkbox"/> 機械設計部	<input type="checkbox"/> 連附件
<input type="checkbox"/> 香港辦	<input type="checkbox"/> 連附件	<input type="checkbox"/> 其他:			

香港

<input type="checkbox"/> 行政部	<input type="checkbox"/> 連附件	<input type="checkbox"/> 會計部	<input type="checkbox"/> 連附件	<input type="checkbox"/> 統籌部	<input type="checkbox"/> 連附件	<input type="checkbox"/> 工程部	<input type="checkbox"/> 連附件
<input type="checkbox"/> 採購部	<input type="checkbox"/> 連附件	<input type="checkbox"/> QS部	<input type="checkbox"/> 連附件	<input checked="" type="checkbox"/> 地盤管理	<input checked="" type="checkbox"/> 連附件	<input type="checkbox"/> 維修部	<input type="checkbox"/> 連附件

*發件人簽署: Edwin Ho	*組別成員批核簽署:  20/2/2023
傳遞編號:	項目經理簽署: 

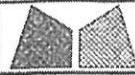

美特鋁質有限公司
MIDI Aluminium Fabricator Ltd.

工程號	J853	類別		物料號	-		
地盘	錦上路	制圖	LHR	2022-05-30	圖號	GL3-BAL-01	
修改	-	採用工廠	地盤	✓	圖紙名稱	玻璃加工圖	
日期	-	材料顏色	見封樣	材料	-	復核	-
						批准	-
						數量	-
						單件重量	- (KG)

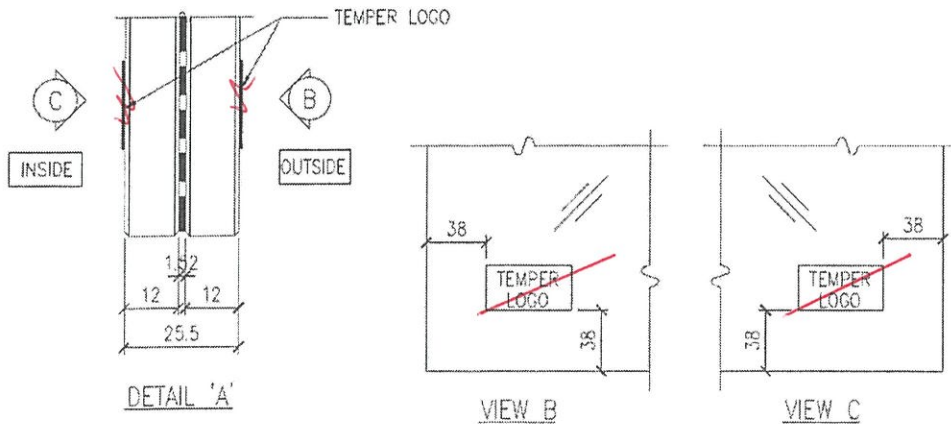
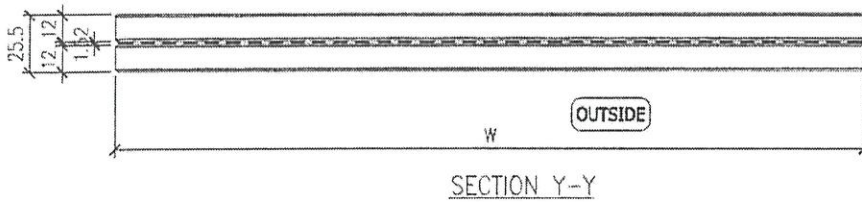
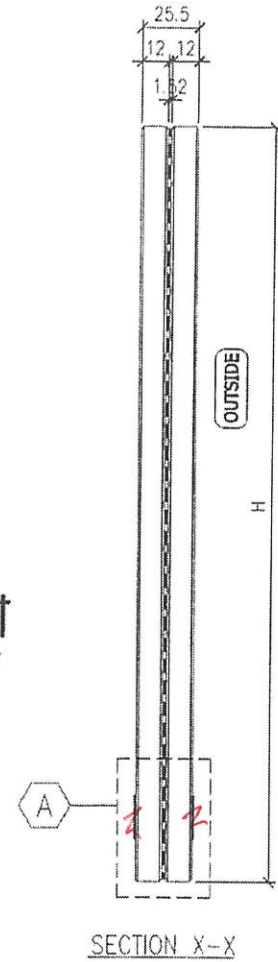
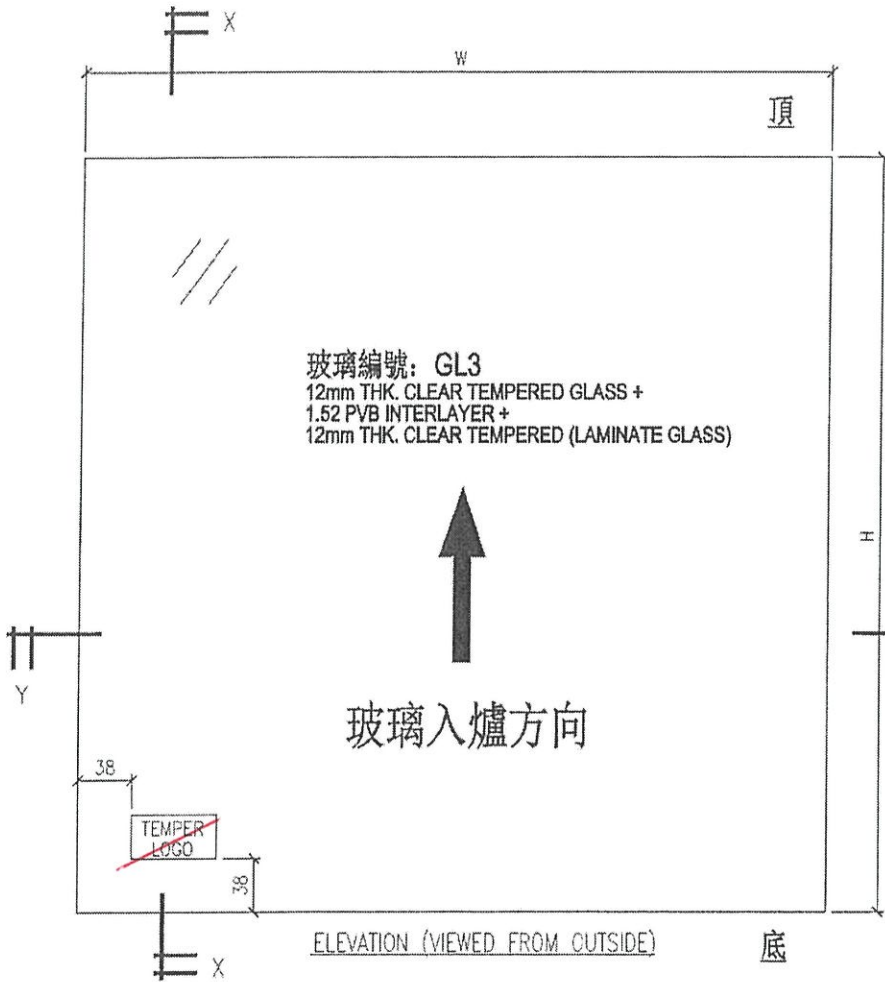

- NOTES
- 1) ALL DIMENSION IN mm ;
 - 2) ALL EDGE CHAMFER 1x1x45 ;
 - 3) THE TOLERANCE OF "W" & "H" PER : ±1mm ;

序號	玻璃編號	寬度W	高度H	數量
1	T1-GL3-01	2206	929	2
2	T1-GL3-02	1339	929	2
3	T1-GL3-03	406	929	1
4	T1-GL3-04	431	929	2
5	T1-GL3-05	1669	929	2
6	T1-GL3-06	1246	929	1
7	T6-GL3-01	1461	929	4
8	T6-GL3-02	1296	929	2
9	T6-GL3-03	231	929	2
TAL:				18