

工程指示 / 要求簡箋 ENGINEER INSTRUCTIONS(E.I.)

工程指示編號:	EI- 5683	修改版本:	
	HK- /		
工程編號:	J 853	工程名稱:	延坪道
收件人:	Maggie Lor	發件人:	Joe Chan
工程項目:	Podium Skylight 地盤用預埋碼	日期:	06/02/2023

<input type="checkbox"/> 原合約工程包	<input type="checkbox"/> 原合約工程加 / 減賬 QT-	<input type="checkbox"/> 新工程報價 QT-
---------------------------------	--	------------------------------------

信件批核號碼/圖紙參考編號:	批核模具圖紙編號:
客戶指示附件:	管理內部批簽署:

<input type="checkbox"/> 初步鋁料 B.M.	<input type="checkbox"/> 加工拆圖, 然後生產	<input type="checkbox"/> 尺寸表
<input type="checkbox"/> 正式鋁料 B.M.	<input type="checkbox"/> 技術上資料/指示	<input checked="" type="checkbox"/> 報價
<input type="checkbox"/> 配件 B.M.	<input type="checkbox"/> 樣辦或貨品說明書	<input type="checkbox"/> 分判合約
<input type="checkbox"/> 其他:		

內容: 請依附件資料, 生產預埋碼, 送地盤
 廠驗焊: 10%磁粉, 100%目測
 驗焊報告名稱: Superstructure - Skylight for Tower Podium

完成上列要求日期: 20/02/2023

國內

<input type="checkbox"/> 生產技術總監	<input type="checkbox"/> 連附件	<input type="checkbox"/> 技術部	<input type="checkbox"/> 連附件	<input type="checkbox"/> 生產部	<input type="checkbox"/> 連附件
<input type="checkbox"/> 採購部	<input type="checkbox"/> 連附件	<input checked="" type="checkbox"/> 生產統籌部	<input checked="" type="checkbox"/> 連附件	<input type="checkbox"/> 報關組	<input type="checkbox"/> 連附件
<input type="checkbox"/> 質檢部	<input type="checkbox"/> 連附件	<input type="checkbox"/> 會計部	<input type="checkbox"/> 連附件	<input type="checkbox"/> 機械設計部	<input type="checkbox"/> 連附件
<input type="checkbox"/> 香港辦	<input type="checkbox"/> 連附件	<input type="checkbox"/> 其他:			

香港

<input type="checkbox"/> 行政部	<input type="checkbox"/> 連附件	<input type="checkbox"/> 會計部	<input type="checkbox"/> 連附件	<input type="checkbox"/> 統籌部	<input type="checkbox"/> 連附件	<input type="checkbox"/> 工程部	<input type="checkbox"/> 連附件
<input type="checkbox"/> 採購部	<input type="checkbox"/> 連附件	<input type="checkbox"/> QS部	<input type="checkbox"/> 連附件	<input checked="" type="checkbox"/> 地盤管理	<input checked="" type="checkbox"/> 連附件	<input type="checkbox"/> 維修部	<input type="checkbox"/> 連附件

*發件人簽署:		*組別成員批核簽署:	
傳遞編號:		項目經理簽署:	

工程號: J-853		計算:	日期:	6/2/2023	送呈:						
地盤名稱: 九龍延坪道		核對:	日期:		副本:						
項目類別: SKYLIGHT (預埋碼)		批准:	日期:								
修改版次:		A/C Code:	鐵件總重量KG:		112.480						
序號	修改內容	鐵件圖號	鐵件名稱	顏色	實用	後備	總數	單位	單件/件 (kg)	總重量 (kg)	備注
1		EM-S02	200X150X20MM鐵板 / Y16螺紋鋼長 270mm(2支)	熱浸鋅	16	0	16	件	7.030	112.480	
2											
3											
4											
				合計:			16			112.480	

①

2

EG-DWG3

美特鋁質有限公司
MIDI Aluminium Fabricator Ltd.

工程號 J853 地盤 延坪道

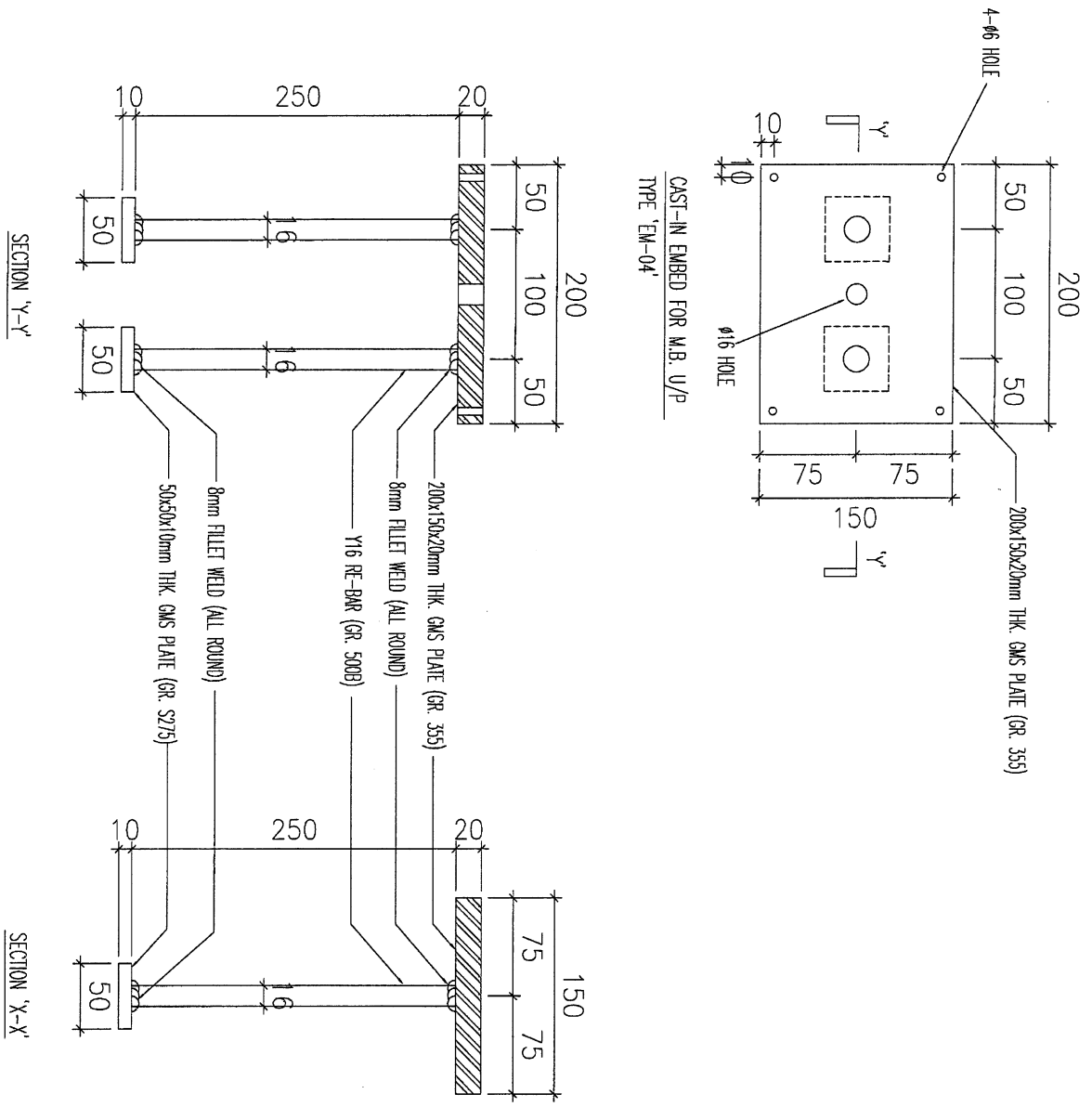

名稱	UP欄預埋碼 EM-04	制圖		修改			
材料	20mm THK. GR. 355 PLATE	復核		日期			
顏色	G.M.S.	批准		圖號	EM-502		

4

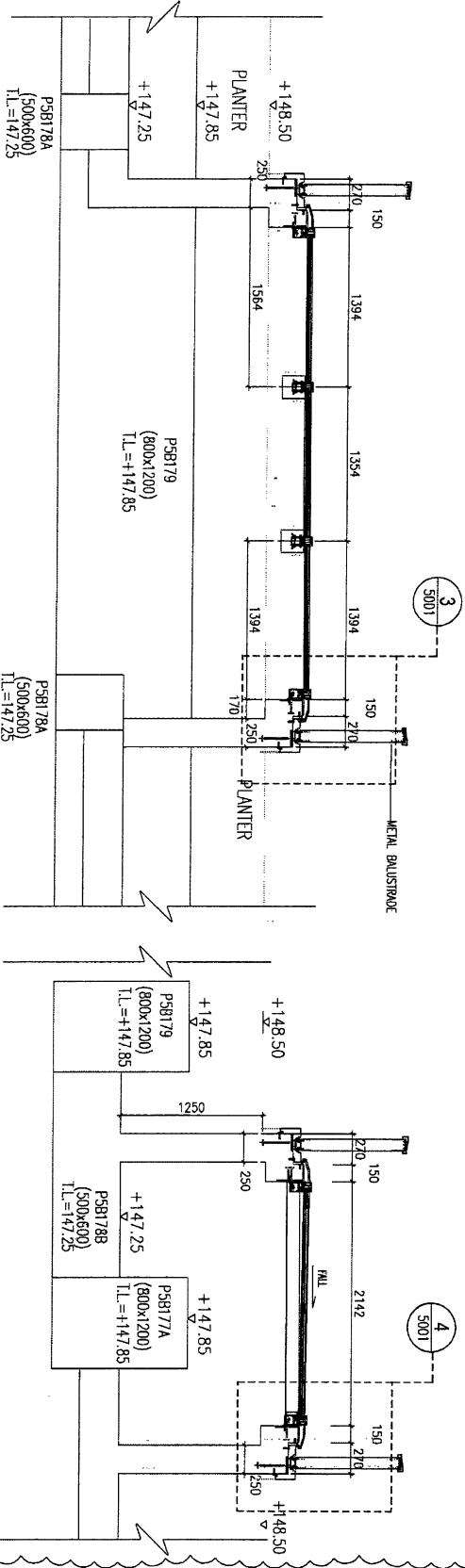
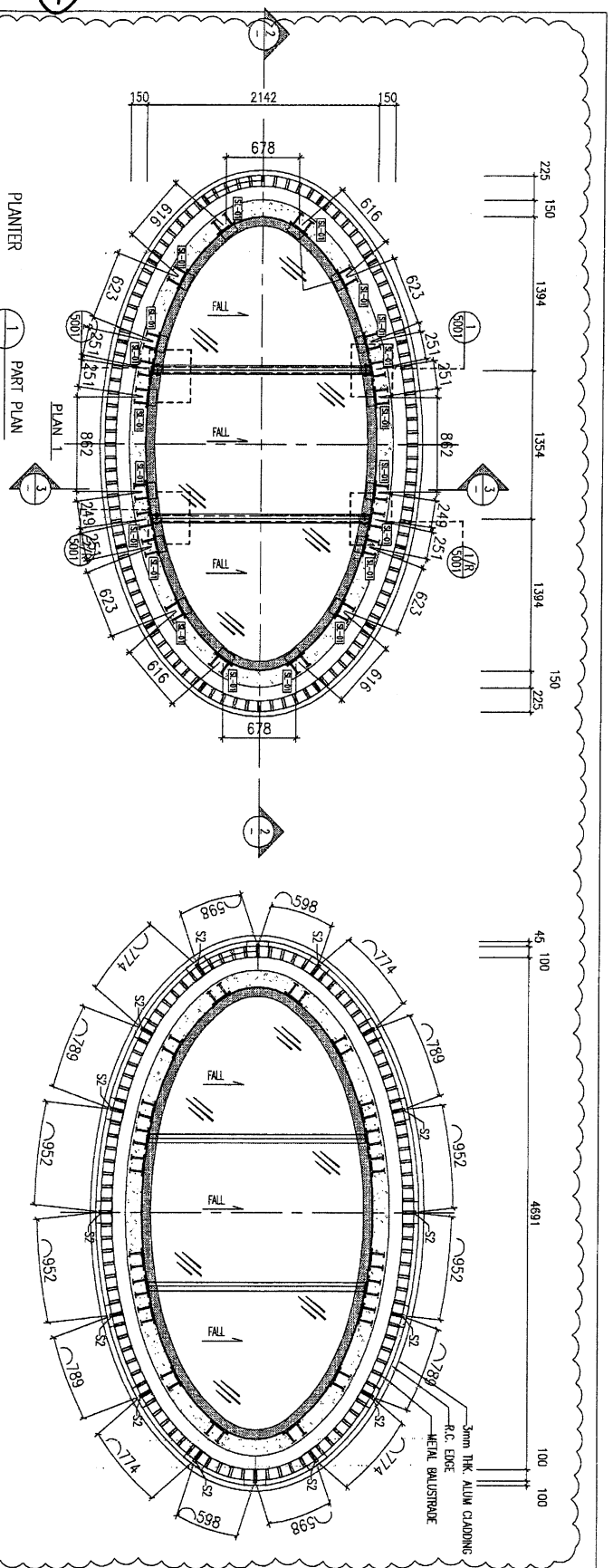

B.A. REF :

CLIENT : SHIMAO GROUP HOLDINGS LIMITED
 ARCHITECT : WING TUNG & PARTNERS LIMITED
 MAIN CONTRACTOR : 瑞興建築有限公司
 HIP HING CONSTRUCTION CO. LTD
 STRUCTURAL ENGINEER : C.M.WONG & ASSOCIATES LTD
 黃志明建築工程顧問有限公司
 FACADE CONSULTANT : MENYARDT

NOTE :
 1. ALL DIMENSIONS ARE IN MM.
 2. ALL ELEVATIONS ARE VIEWED FROM OUTSIDE.
 3. ALL DIMENSIONS TO BE VERIFIED ON SITE BEFORE FABRICATION.
 LEGEND :
 (S1) - DETAIL WORK NO.
 (S2) - REFER SHEET NO.
 1. FEEL - FINISHED FLOOR LEVEL
 2. SFL - STRUCTURAL FLOOR LEVEL
 3. (S) - REINFORCED DETAIL
 R.C. STRUCTURAL ELEMENT
 C.O.L. / BEAM / SLAB
 IS (UNDER SEPARATED SUBMISSION)

DATE : 08-AUG-21	SCALE : 1:80
DRAWN BY : GJM	CHECKED BY :
<p>PROJECT : PROPOSED RESIDENTIAL DEVELOPMENT AT N.K.L.L. 6542 YIN PING ROAD KOWLOON</p>	
<p>TITLE : PART PLAN AND SECTION FOR SKYLIGHT</p>	
JOB NO. : J-453	REV. :
DATE : 08-AUG-21	SCALE : 1:80
DRAWN BY : GJM	CHECKED BY :
<p>PROJECT : PROPOSED RESIDENTIAL DEVELOPMENT AT N.K.L.L. 6542 YIN PING ROAD KOWLOON</p>	
<p>TITLE : PART PLAN AND SECTION FOR SKYLIGHT</p>	
JOB NO. : J-453	REV. :

WING TUNG & PARTNERS LIMITED
 11/F, 6-8, Sunny Industrial Centre, 77
 810 Chee Chee Road, Kowloon
 TEL: 24282711-14 Fax: (852) 27272688
 WWW: www.wingtung.com.hk
 DWG. NO. : 2853-S0-S1-S1-1001

File Name: 2853-S0-S1-S1-1001.dwg, 2021/08/21 14:54:11