

工程指示 / 要求簡箋 ENGINEER INSTRUCTIONS(E.I.)

| | | | |
|---------|----------------|-------|------------|
| 工程指示編號: | EI- 5647 | 修改版本: | - |
| | HK- | | |
| 工程編號: | J 853 | 工程名稱: | 大窩坪 (延坪道) |
| 收件人: | Maggie Lor | 發件人: | Edwin Ho |
| 工程項目: | 地盤用T7特式層中橫固定鐵碼 | 日期: | 16/01/2023 |

| | | |
|---------------------------------|--|------------------------------------|
| <input type="checkbox"/> 原合約工程包 | <input type="checkbox"/> 原合約工程加 / 減脹 QT- | <input type="checkbox"/> 新工程報價 QT- |
|---------------------------------|--|------------------------------------|

| | |
|----------------|-----------|
| 信件批核號碼/圖紙參考編號: | 批核模具圖紙編號: |
| 客戶指示附件: | 管理內部批簽署: |

| | | |
|---|-------------------------------------|-------------------------------|
| <input type="checkbox"/> 初步鋁料 B.M. | <input type="checkbox"/> 加工拆圖, 然後生產 | <input type="checkbox"/> 尺寸表 |
| <input type="checkbox"/> 正式鋁料 B.M. | <input type="checkbox"/> 技術上資料/指示 | <input type="checkbox"/> 報價 |
| <input checked="" type="checkbox"/> 配件 B.M. | <input type="checkbox"/> 樣辦或貨品說明書 | <input type="checkbox"/> 分判合約 |
| <input type="checkbox"/> 其他: | | |

內容: 請依附件BM, 訂購地盤用T7特式層中橫固定鐵碼。

鐵角及鐵板需符合BS EN 10025 Grade S275J0或以上及CS2:2005或 (最新版)
方通及扁通需符合BS EN 10210 Grade S275J0或以上及CS2:2005或 (最新版)
若是6mm 厚度或以上者, 需有沖擊測試數據 (Impact Test Data)
若為熱浸者, 需符合BS EN ISO 1461:1999式 (最新版) (=85 Micro)
*需驗焊: (滿焊, 100%目測, 100%磁粉)

完成上列要求日期: 15/02/2023

國內

| | | | | | |
|---------------------------------|---|---|---|--------------------------------|------------------------------|
| <input type="checkbox"/> 生產技術總監 | <input type="checkbox"/> 連附件 | <input type="checkbox"/> 技術部 | <input type="checkbox"/> 連附件 | <input type="checkbox"/> 生產部 | <input type="checkbox"/> 連附件 |
| <input type="checkbox"/> 採購部 | <input type="checkbox"/> 連附件 | <input checked="" type="checkbox"/> 生產統籌部 | <input checked="" type="checkbox"/> 連附件 | <input type="checkbox"/> 報關組 | <input type="checkbox"/> 連附件 |
| <input type="checkbox"/> 質檢部 | <input type="checkbox"/> 連附件 | <input type="checkbox"/> 會計部 | <input type="checkbox"/> 連附件 | <input type="checkbox"/> 機械設計部 | <input type="checkbox"/> 連附件 |
| <input type="checkbox"/> 香港辦 | <input checked="" type="checkbox"/> 連附件 | <input type="checkbox"/> 其他: | | | |

香港

| | | | | | | | |
|------------------------------|------------------------------|------------------------------|------------------------------|--|---|------------------------------|------------------------------|
| <input type="checkbox"/> 行政部 | <input type="checkbox"/> 連附件 | <input type="checkbox"/> 會計部 | <input type="checkbox"/> 連附件 | <input type="checkbox"/> 統籌部 | <input type="checkbox"/> 連附件 | <input type="checkbox"/> 工程部 | <input type="checkbox"/> 連附件 |
| <input type="checkbox"/> 採購部 | <input type="checkbox"/> 連附件 | <input type="checkbox"/> QS部 | <input type="checkbox"/> 連附件 | <input checked="" type="checkbox"/> 地盤管理 | <input checked="" type="checkbox"/> 連附件 | <input type="checkbox"/> 維修部 | <input type="checkbox"/> 連附件 |

| | |
|------------------|--|
| *發件人簽署: Edwin Ho | *組別成員批核簽署:  |
| 傳遞編號: | 項目經理簽署:  |

| | | | | |
|--|-----------------|---------|----------------|----------------|
|  美特鋁質有限公司 MIDI Aluminium Fabricator Ltd. | 工程號: J-853 | 計算: 謝永林 | 日期: 2023.01.12 | 送呈: 胡哥 |
| | 地盤名稱: 延坪道 | 核對: 謝永林 | 日期: 2023.01.12 | 副本: |
| | 項目類別: 幕牆-T7-特式層 | 批准: | 日期: | 總重量: 36.273 KG |
| | A/C Code: | | | |

此BM依據EJ/5620新增資料計算

| 序號 | 修改標示 | 鐵件圖號 | 物料編號 | 配件名稱 | 顏色 | 實用 | 後備 | 總數 | 單位 件 | 重量 | | 備注 |
|----|------|-------|------|----------------|-----|----|----|----|---------|------------|--------|----|
| | | | | | | | | | | 單件重量 KG | 總重量 | |
| 1 | | TM-03 | | 182.5x100x15鐵角 | 熱浸鋅 | 2 | 0 | 2 | 件 | 7.993 | 15.986 | 廠用 |
| 2 | | | | | | | 總計 | 2 | 件 | | 15.986 | |

| 序號 | 修改標示 | 鐵件圖號 | 物料編號 | 配件名稱 | 顏色 | 實用 | 後備 | 總數 | 單位 件 | 重量 | | 備注 |
|----|------|----------|------|-------------------------|-----|----|----|----|---------|------------|--------|----------|
| | | | | | | | | | | 單件重量 KG | 總重量 | |
| 1 | | CW-UTJ02 | | 100x100x6鐵通/16mm鐵巴/12鐵巴 | 熱浸鋅 | 2 | 0 | 2 | 件 | 10.144 | 20.287 | 地盤用(焊接用) |

此款為地盤用鐵件

焊接示意件出地盤

工程號 J-853 地盤 延坪道住宅

地盤用

| 序號 | 座數 | 圖號 | 樓層 | 數量 |
|----|----|------------------|-------|----|
| 1 | T7 | J853-SD-CW-4604左 | 23F頂部 | 2 |
| | | | 合計: | 2 |

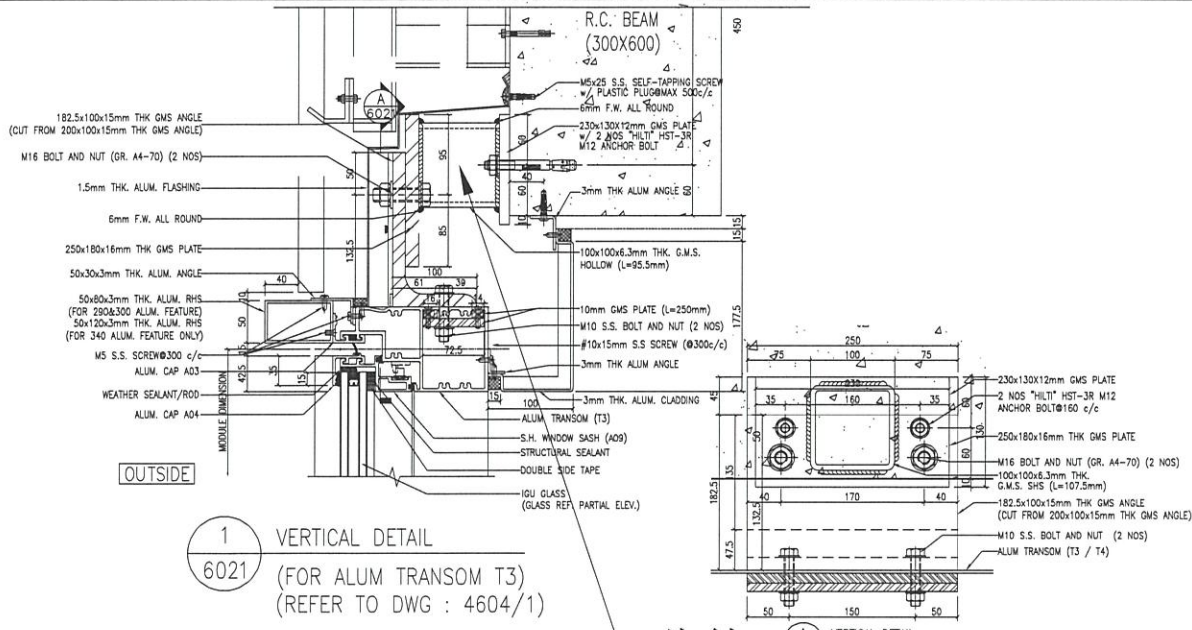
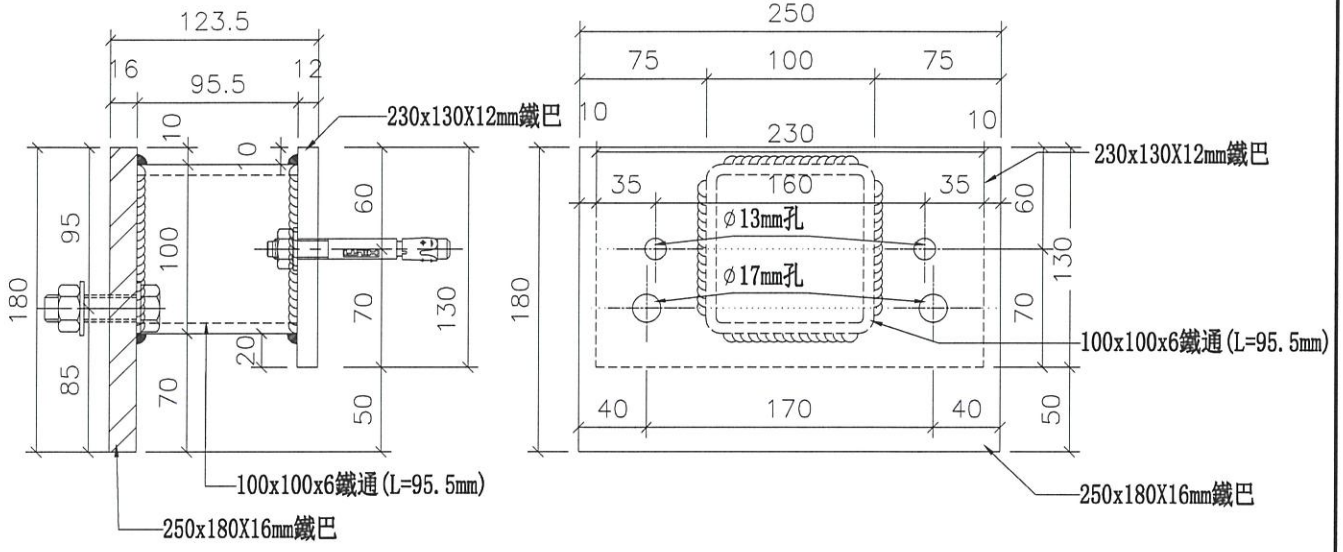

此件
安裝示意圖

| | | | | | | |
|----|-------------------------|----|-----|--------------|----|-----------|
| 名稱 | 露臺下面(鐵件固定铁支架) | 制圖 | 謝永林 | 2022. 10. 11 | 修改 | |
| 材料 | 100x100x6鐵通/16mm鐵巴/12鐵巴 | 復核 | 謝永林 | 2023. 01. 12 | 日期 | |
| 顏色 | 熱浸鋅/涂瀝青油 | 批准 | 胡哥 | | 圖號 | CW-UTJ102 |

LEGEND :

R.S. = RESTRAINT SC

