

工程指示 / 要求簡箋 ENGINEER INSTRUCTIONS(E.I.)

工程指示編號:	EI- 5570	修改版本:	D
	HK- 0448		
工程編號:	J 853	工程名稱:	延坪道
收件人:	生統	發件人:	Joe Chan
工程項目:	T5, T6 & T7 5/F-26F GB欄河 大貨鋁料加工	日期:	13/03/2023

<input checked="" type="checkbox"/> 原合約工程包	<input type="checkbox"/> 原合約工程加 / 減賬 QT-	<input type="checkbox"/> 新工程報價 QT-
--	--	------------------------------------

信件批核號碼/圖紙參考編號:	批核模具圖紙編號:
客戶指示附件:	管理內部批簽署:

<input type="checkbox"/> 初步鋁料 B.M.	<input type="checkbox"/> 加工拆圖, 然後生產	<input type="checkbox"/> 尺寸表
<input type="checkbox"/> 正式鋁料 B.M.	<input type="checkbox"/> 技術上資料/指示	<input type="checkbox"/> 報價
<input checked="" type="checkbox"/> 配件 B.M.	<input type="checkbox"/> 樣辦或貨品說明書	<input type="checkbox"/> 分判合約
<input type="checkbox"/> 其他:		

內容: 請依附件資料, 加工鋁料, 送地盤. 請分座分層包裝 出貨.	請以此版本EI為準 生產 T5-T7 GB欄河 鋁料. (1+217頁)
物料標籤要求: 1. 物料名 2. 座號 3. 樓層 4. 單位	
完成上列要求日期: 31/03/2023	ASAP

國內

<input type="checkbox"/> 生產技術總監	<input type="checkbox"/> 連附件	<input type="checkbox"/> 技術部	<input type="checkbox"/> 連附件	<input type="checkbox"/> 生產部	<input type="checkbox"/> 連附件
<input type="checkbox"/> 採購部	<input type="checkbox"/> 連附件	<input checked="" type="checkbox"/> 生產統籌部	<input checked="" type="checkbox"/> 連附件	<input type="checkbox"/> 報關組	<input type="checkbox"/> 連附件
<input type="checkbox"/> 質檢部	<input type="checkbox"/> 連附件	<input type="checkbox"/> 會計部	<input type="checkbox"/> 連附件	<input type="checkbox"/> 機械設計部	<input type="checkbox"/> 連附件
<input type="checkbox"/> 香港辦	<input type="checkbox"/> 連附件	<input type="checkbox"/> 其他:			

香港

<input type="checkbox"/> 行政部	<input type="checkbox"/> 連附件	<input type="checkbox"/> 會計部	<input type="checkbox"/> 連附件	<input type="checkbox"/> 統籌部	<input type="checkbox"/> 連附件	<input type="checkbox"/> 工程部	<input type="checkbox"/> 連附件
<input type="checkbox"/> 採購部	<input type="checkbox"/> 連附件	<input type="checkbox"/> QS部	<input type="checkbox"/> 連附件	<input checked="" type="checkbox"/> 地盤管理	<input checked="" type="checkbox"/> 連附件	<input type="checkbox"/> 維修部	<input type="checkbox"/> 連附件

*發件人簽署:		*組別成員批核簽署:	
傳遞編號:	HK 0448	項目經理簽署:	

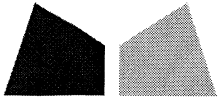

①

鋁材開料總表

工程號碼: J853 工程名稱: GB攔河-T5T6T7 (5F~16F)

序號	鋁料編號	名稱	表面處理		開料長度	實用長料總數量		浪費率(%)
			顏色	層厚		支數	長度	
13	X86215				6000	58	348000	1.46
14	X86216				6000	59	354000	0.99
15	X86217				6000	50	300000	0.80
16	X86218				6000	65	390000	5.19
17	X86225				6000	63	378000	8.10
18	X86226				6000	63	378000	9.10
19	X86227				6000	5	30000	14.16
20	X86228				6000	5	30000	14.16
21	X86229				6000	100	600000	0.78
22	X86230				6000	57	342000	6.40
23	X86235				6000	63	378000	8.10
24	X86236				6000	5	30000	14.16

X86230 請不要開料，待確認！

X86216 請先開料，不要加工，待確認避位

送至：_____

由：_____

日期：_____

簡短說明：_____



工程號碼: J853, 工程名稱:

開料長度: 6000, 總長料支

鋸片厚度(mm): 4, 料頭尾總切除(m)

鋁材開料清單 X86215

T6-X86215-04	(餘料) 7	2236.0	26	1	0	1
T5-X86215-06, T5-X86215-07, T6-X86215-03, T6-X86215-04, T7-X86215-06	1-13	2236.0		25	13	0
T5-X86215-09	(餘料) 18	2023.0	13	1	0	1
T5-X86215-09	14-20	2023.0		12	7	0
T6-X86215-01, T6-X86215-02, T7-X86215-02	(餘料) 14-20, 23, 26, 31	1509.0	48	12	0	10
T6-X86215-01, T6-X86215-02, T7-X86215-01, T7-X86215-02	21-34	1509.0		36	14	0
T5-X86215-10	(餘料) 1-9	1448.0	9	9	0	9
T6-X86215-05, T6-X86215-06, T7-X86215-03	(餘料) 10-13, 21-34	1336.0	32	20	0	18
T7-X86215-03, T7-X86215-04	35-37	1336.0		12	3	0
T5-X86215-08, T5-X86215-08A	38-39	1193.0	8	8	2	0
T5-X86215-11, T5-X86215-12	(餘料) 38-39, 41, 43	1136.0	22	9	0	4
T5-X86215-11, T5-X86215-12	40-43	1136.0		13	4	0
T7-X86215-05	(餘料) 20	871.0	8	1	0	1
T7-X86215-05	44-45	871.0		7	2	0
T5-X86215-14	(餘料) 35-37, 44	446.0	4	4	0	4
T5-X86215-15, T5-X86215-16	(餘料) 34, 45, 45	371.0	18	14	0	3
T5-X86215-16	46	371.0		4	1	0
T6-X86215-07, T6-X86215-08	(餘料) 14-19, 46, 46	271.0	16	16	0	8



工程號碼: J853, 工程名稱:

開料長度: 6000, 總長料支

鋸片厚度(mm): 4, 料頭尾總切除(n)

鋁材開料清單 X86215

T5-X86215-06A, T5-X86215-07A, T5-X86215-08C, T5-X86215-09A, T5-X86215-09B, T5-X86215-10A, T5-X86215-10B, T5-X86215-11A, T5-X86215-12A, T5-X86215-14A, T5-X86215-15A, T5-X86215-16A, T6-X86215-01A, T6-X86215-02A, T6-X86215-03A, T6-X86215-05A, T6-X86215-06A, T6-X86215-07B, T6-X86215-08A, T7-X86215-01A, T7-X86215-02A, T7-X86215-03A, T7-X86215-04A, T7-X86215-05A, T7-X86215-06A	(餘料) 40-44, 46, 46-47, 47, 47-48, 48, 48-49, 49, 49, 49-50, 50, 50-51, 51, 51-52, 52, 52-53, 53, 53-54, 54, 54-55	229.0	222	187	0	33
T5-X86215-09A, T5-X86215-09B, T5-X86215-11A, T5-X86215-15A, T6-X86215-01A, T6-X86215-07B, T7-X86215-02A, T7-X86215-05A	47-55	229.0		35	9	0
T6-X86215-09, T6-X86215-10	(餘料) 55, 55	226.0	10	10	0	2
T5-X86215-19A, T5-X86215-20A	(餘料) 55, 55	212.0	8	6	0	2
T5-X86215-20A	56	212.0		2	1	0
T5-X86215-17A	(餘料) 45, 56	186.0	4	4	0	2
T5-X86215-17	(餘料) 56	149.0	4	4	0	1
T5-X86215-06B, T5-X86215-07B, T5-X86215-08B, T5-X86215-11B, T5-X86215-12B, T5-X86215-14B, T5-X86215-15G, T5-X86215-16B, T6-X86215-04B, T6-X86215-05B, T6-X86215-06B, T6-X86215-07A, T6-X86215-08B, T7-X86215-03B, T7-X86215-04B, T7-X86215-05B, T7-X86215-06B	(餘料) 10-13, 35-37, 47-54, 56, 56, 56, 56, 56, 56-57, 57, 57, 57, 57, 57, 57-58, 58	100.0	130	124	0	30
T6-X86215-03B, T7-X86215-04B	57-58	100.0		6	2	0
T5-X86215-19, T5-X86215-20	(餘料) 14-19, 58	88.0	8	8	0	7
T5-X86215-17B	(餘料) 58	65.0	4	4	0	1

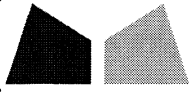

工程號碼: J853, 工程名稱: GB攔河-T5T6T7
開料長度: 6000, 總長料支數: 58, 總開料
鋸片厚度(mm): 4, 料頭尾總切除(mm): 60, 浪費率:

鋁材開料清單 X86215

T6-X86215-04	(餘料) 7	2236.0	26	1	0	1	7@(1460) x1
T5-X86215-06, T5-X86215-07, T6-X86215-03, T6-X86215-04, T7-X86215-06	1-13	2236.0		25	13	0	1-6@(1460) x6 7@(3700) x1 8-13@(1460) x6
T5-X86215-09	(餘料) 18	2023.0	13	1	0	1	18@(1886) x1
T5-X86215-09	14-20	2023.0		12	7	0	14-17@(1886) x4 18@(3913) x1 19@(1886) x1 20@(3913) x1
T6-X86215-01, T6-X86215-02, T7-X86215-02	(餘料) 14-20, 23, 26, 31	1509.0	48	12	0	10	14-19@(373) x6 20@(887) x1 23@(1401) x1 26@(1401) x1 31@(1401) x1
T6-X86215-01, T6-X86215-02, T7-X86215-01, T7-X86215-02	21-34	1509.0		36	14	0	21-22@(1401) x2 23@(2914) x1 24-25@(1401) x2 26@(4427) x1 27-30@(1401) x4 31@(2914) x1 32-33@(1401) x2 34@(4427) x1
T5-X86215-10	(餘料) 1-9	1448.0	9	9	0	9	1-9@(8) x9
T6-X86215-05, T6-X86215-06, T7-X86215-03	(餘料) 10-13, 21-34	1336.0	32	20	0	18	10-13@(120) x4 21-33@(61) x13 34@(407) x1
T7-X86215-03, T7-X86215-04	35-37	1336.0		12	3	0	35-37@(580) x3
T5-X86215-08, T5-X86215-08A	38-39	1193.0	8	8	2	0	38-39@(1152) x2
T5-X86215-11, T5-X86215-12	(餘料) 38-39, 41, 43	1136.0	22	9	0	4	38-39@(12) x2 41@(240) x1 43@(240) x1
T5-X86215-11, T5-X86215-12	40-43	1136.0		13	4	0	40@(240) x1 41@(3660) x1 42@(240) x1 43@(4800) x1
T7-X86215-05	(餘料) 20	871.0	8	1	0	1	20@(12) x1
T7-X86215-05	44-45	871.0		7	2	0	44@(690) x1 45@(5065) x1
T5-X86215-14	(餘料) 35-37, 44	446.0	4	4	0	4	35-37@(130) x3 44@(240) x1
T5-X86215-15, T5-X86215-16	(餘料) 34, 45, 45	371.0	18	14	0	3	34@(32) x1 45@(2065) x1 45@(190) x1
T5-X86215-16	46	371.0		4	1	0	46@(4440) x1
T6-X86215-07, T6-X86215-08	(餘料) 14-19, 46, 46	271.0	16	16	0	8	14-19@(98) x6 46@(3890) x1 46@(1690) x1

5

工程號碼: J853, 工程名稱: GB攔河-T5T6T7
開料長度: 6000, 總長料支數: 58, 總開料
鋸片厚度(mm): 4, 料頭尾總切除(mm): 60, 浪費率

鋁材開料清單 X86215

T5-X86215-06A, T5-X86215-07A, T5-X86215-08C, T5-X86215-09A, T5-X86215-09B, T5-X86215-10A, T5-X86215-10B, T5-X86215-11A, T5-X86215-12A, T5-X86215-14A, T5-X86215-15A, T5-X86215-16A, T6-X86215-01A, T6-X86215-02A, T6-X86215-03A, T6-X86215-05A, T6-X86215-06A, T6-X86215-07B, T6-X86215-08A, T7-X86215-01A, T7-X86215-02A, T7-X86215-03A, T7-X86215-04A, T7-X86215-05A, T7-X86215-06A	(餘料) 40-44, 46, 46-47, 47, 47-48, 48, 48-49, 49, 49, 49-50, 50, 50-51, 51, 51-52, 52, 52-53, 53, 53-54, 54, 54-55	229.0	222	187	0	33	40-44@ (7) x5 46@ (991) x1 46@ (59) x1 47@ (2911) x1 47@ (814) x1 47@ (115) x1 48@ (3610) x1 48@ (1513) x1 48@ (115) x1 49@ (3144) x1 49@ (2212) x1 49@ (1280) x1 49@ (115) x1 50@ (2911) x1 50@ (1047) x1 50@ (115) x1 51@ (3144) x1 51@ (1280) x1 51@ (115) x1 52@ (2911) x1 52@ (1047) x1 52@ (115) x1 53@ (3144) x1 53@ (1280) x1 53@ (115) x1 54@ (3377) x1 54@ (1513) x1 54@ (115) x1 55@ (3610) x1
T5-X86215-09A, T5-X86215-09B, T5-X86215-11A, T5-X86215-15A, T6-X86215-01A, T6-X86215-04A, T6-X86215-07B, T7-X86215-02A, T7-X86215-05A	47-55	229.0		35	9	0	47@ (3843) x1 48@ (5707) x1 49@ (5241) x1 50-51@ (5008) x2 52@ (4775) x1 53@ (5008) x1 54@ (5241) x1 55@ (5474) x1
T6-X86215-09, T6-X86215-10	(餘料) 55, 55	226.0	10	10	0	2	55@ (2460) x1 55@ (1310) x1
T5-X86215-19A, T5-X86215-20A	(餘料) 55, 55	212.0	8	6	0	2	55@ (446) x1 55@ (14) x1
T5-X86215-20A	56	212.0		2	1	0	56@ (5508) x1
T5-X86215-17A	(餘料) 45, 56	186.0	4	4	0	2	45@ (0) x1 56@ (4938) x1
T5-X86215-17	(餘料) 56	149.0	4	4	0	1	56@ (4326) x1
T5-X86215-06B, T5-X86215-07B, T5-X86215-08B, T5-X86215-11B, T5-X86215-12B, T5-X86215-14B, T5-X86215-15G, T5-X86215-16B, T6-X86215-04B, T6-X86215-05B, T6-X86215-06B, T6-X86215-07A, T6-X86215-08B, T7-X86215-03B, T7-X86215-04B, T7-X86215-05B, T7-X86215-06B	(餘料) 10-13, 35-37, 47-54, 56, 56, 56, 56, 56, 56-57, 57, 57, 57, 57, 57, 57-58, 58	100.0	130	124	0	30	10-13@ (16) x4 35-37@ (26) x3 47-54@ (11) x8 56@ (3702) x1 56@ (2766) x1 56@ (2350) x1 56@ (1934) x1 56@ (998) x1 56@ (62) x1 57@ (4900) x1 57@ (4068) x1 57@ (3236) x1 57@ (2404) x1 57@ (1572) x1 57@ (740) x1 57@ (12) x1 58@ (5004) x1 58@ (4172) x1
T6-X86215-03B, T7-X86215-04B	57-58	100.0		6	2	0	57@ (5420) x1 58@ (5836) x1
T5-X86215-19, T5-X86215-20	(餘料) 14-19, 58	88.0	8	8	0	7	14-19@ (6) x6 58@ (3988) x1
T5-X86215-17B	(餘料) 58	65.0	4	4	0	1	58@ (3712) x1

6

工程號碼: J853, 工程名稱: GB攔河-T5T6T7(5F~16F)
 開料長度: 6000, 總長料支數: 5, 總開料支數: 28
 鋸片厚度(mm): 4, 料頭尾總切除(mm): 60, 浪費率(%): 14.16

鋁材開料清單 X86236

T6-X86236-01, T7-X86236-01, T5-X86236-01, T6-X86236-01, T7-X86236-01	(餘料) 1, 4, 1-5	905.0	28	28	5	2	1@(486)x1 4@(486)x1 1@(2304)x1 2-3@(486)x2 4@(4122)x1 5@(2304)x1
--	----------------	-------	----	----	---	---	---

7

工程號碼: J853, 工程名稱: GB攔河-T5T6T7 (5F~16F)

開料長度: 6000, 總長料支數: 63, 總開料支數: 378

鋸片厚度 (mm): 4, 料頭尾總切除 (mm): 60, 浪費率 (%): 8.1

鋁材開料清單 X86235

T5-X86235-01, T6-X86235-01, T7-X86235-01, T5-X86235-01, T6-X86235-01, T7-X86235-01	(餘料) 25, 29, 37, 45, 50, 58, 1-63	905.0	378	378	63	6	25@ (486) x1 29@ (486) x1 37@ (486) x1 45@ (486) x1 50@ (486) x1 58@ (486) x1 1-24@ (486) x24 25@ (2304) x1 26-28@ (486) x3 29@ (2304) x1 30-36@ (486) x7 37@ (2304) x1 38-44@ (486) x7 45@ (2304) x1 46-49@ (486) x4 50@ (2304) x1 51-57@ (486) x7 58@ (2304) x1 59-63@ (486) x5
--	-----------------------------------	-------	-----	-----	----	---	---



工程號碼: J853, 工程名稱: GB攔河-T5T6T7 (5F~16F)
開料長度: 6000, 總長料支數: 57, 總開料支數: 222
鋸片厚度 (mm): 4, 料頭尾總切除 (mm): 60, 浪費率 (%): 6.4

鋁材開料清單 X86230

T5-X86230-06	1-2	2631.5	4	4	2	0	1-2@ (669) x2
T6-X86230-04	(餘料) 9	2482.0	26	1	0	1	9@ (968) x1
T5-X86230-07, T5-X86230-08, T6-X86230-03, T6-X86230-04, T7-X86230-05	3-15	2482.0		25	13	0	3-8@ (968) x6 9@ (3454) x1 10-15@ (968) x6
T5-X86230-09	(餘料) 20	2294.0	13	1	0	1	20@ (1344) x1
T5-X86230-09	16-22	2294.0		12	7	0	16-19@ (1344) x4 20@ (3642) x1 21@ (1344) x1 22@ (3642) x1
T5-X86230-10	(餘料) 22	1719.0	9	2	0	1	22@ (196) x1
T5-X86230-10	23-25	1719.0		7	3	0	23-24@ (771) x2 25@ (4217) x1
T6-X86230-01, T6-X86230-02, T7-X86230-02	(餘料) 25, 30, 33, 38	1644.5	48	6	0	4	25@ (920) x1 30@ (994.5) x1 33@ (994.5) x1 38@ (994.5) x1
T6-X86230-01, T6-X86230-02, T7-X86230-01, T7-X86230-02	26-41	1644.5		42	16	0	26-29@ (994.5) x4 30@ (2643) x1 31-32@ (994.5) x2 33@ (4291.5) x1 34-37@ (994.5) x4 38@ (2643) x1 39-40@ (994.5) x2 41@ (4291.5) x1
T6-X86230-05, T7-X86230-03, T7-X86230-04	(餘料) 41, 46, 49	1582.0	32	5	0	3	41@ (1119.5) x1 46@ (1182) x1 49@ (1182) x1
T6-X86230-05, T6-X86230-06, T7-X86230-03, T7-X86230-04	42-51	1582.0		27	10	0	42-45@ (1182) x4 46@ (2768) x1 47-48@ (1182) x2 49@ (4354) x1 50-51@ (1182) x2
T5-X86230-12	(餘料) 54, 56	1382.0	22	5	0	2	54@ (396) x1 56@ (396) x1
T5-X86230-11, T5-X86230-12	52-57	1382.0		17	6	0	52-53@ (396) x2 54@ (4554) x1 55@ (396) x1 56-57@ (3168) x2
T7-X86230-06	(餘料) 16-21, 42-43	1117.0	8	8	0	8	16-21@ (223) x6 42-43@ (61) x2
T5-X86230-14	(餘料) 3-6	692.0	4	4	0	4	3-6@ (272) x4
T5-X86230-15, T5-X86230-16	(餘料) 1-2, 7-15, 23-29	617.0	18	18	0	18	1-2@ (48) x2 7-15@ (347) x9 23-24@ (150) x2 25@ (299) x1 26-29@ (373.5) x4
T6-X86230-07, T6-X86230-08	(餘料) 30-41, 44-45	517.0	16	16	0	14	30-40@ (473.5) x11 41@ (77.5) x1 44@ (140) x1 45@ (661) x1
T5-X86230-17	(餘料) 7-10	317.0	4	4	0	4	7-10@ (26) x4
T5-X86230-19, T5-X86230-20	(餘料) 3-6, 11-14	217.0	8	8	0	8	3-6@ (51) x4 11-14@ (126) x4
T6-X86230-09, T6-X86230-10	(餘料) 15-23	142.0	10	10	0	9	15@ (55) x1 16-21@ (77) x6 22@ (50) x1 23@ (4) x1

工程號碼: J853, 工程名稱: GB攔河-T5T6T7 (5F~16F)
開料長度: 6000, 總長料支數: 100, 總開料支數: 1164
鋸片厚度(mm): 4, 料頭尾總切除(mm): 60, 浪費率(%): 0.78

鋁材開料清單 X86229

T5-X86229-02, T6-X86229-01, T7-X86229-01	1-26	2164.5	52	52	26	0	1-26@ (1603) x26
T5-X86229-03	27-35	1951.0	26	26	9	0	27-34@ (75) x8 35@ (2030) x1
T6-X86229-02, T7-X86229-02	(餘料) 1-26, 35, 37, 45	1437.0	96	33	0	29	1-26@ (162) x26 35@ (589) x1 37@ (176) x1 45@ (176) x1
T6-X86229-02, T7-X86229-02	36-53	1437.0		63	18	0	36@ (176) x1 37@ (4499) x1 38-44@ (176) x7 45@ (4499) x1 46-52@ (176) x7 53@ (4499) x1
T5-X86229-05	(餘料) 53	1376.0	18	3	0	1	53@ (359) x1
T5-X86229-05	54-57	1376.0		15	4	0	54-56@ (420) x3 57@ (1800) x1
T6-X86229-03, T7-X86229-03	(餘料) 57, 61, 65, 69	1264.5	64	4	0	4	57@ (531.5) x1 61@ (866) x1 65@ (866) x1 69@ (866) x1
T6-X86229-03, T7-X86229-03	58-73	1264.5		60	16	0	58-60@ (866) x3 61@ (2134.5) x1 62-64@ (866) x3 65@ (2134.5) x1 66-68@ (866) x3 69@ (2134.5) x1 70-72@ (866) x3 73@ (2134.5) x1
T5-X86229-06	(餘料) 73	1121.5	16	1	0	1	73@ (1009) x1
T5-X86229-06	74-76	1121.5		15	3	0	74-76@ (312.5) x3
T5-X86229-07	(餘料) 80, 84	1064.5	44	6	0	2	80@ (597.5) x1 84@ (597.5) x1
T5-X86229-07	77-85	1064.5		38	9	0	77-79@ (597.5) x3 80@ (2734.5) x1 81-83@ (597.5) x3 84@ (4871.5) x1 85@ (1666) x1
T7-X86229-04	(餘料) 58-73	799.5	16	16	0	16	58-72@ (62.5) x15 73@ (205.5) x1
T5-X86229-09	(餘料) 35, 54-57, 77-79	374.5	8	8	0	8	35@ (210.5) x1 54-56@ (41.5) x3 57@ (153) x1 77-79@ (219) x3
T5-X86229-10	(餘料) 53, 74-76, 80-86	299.5	36	29	0	11	53@ (55.5) x1 74-76@ (9) x3 80-84@ (294) x5 85@ (148.5) x1 86@ (173.5) x1
T5-X86229-10	86-87	299.5		7	2	0	86@ (4726) x1 87@ (5029.5) x1
T6-X86229-04	(餘料) 35, 73, 77-84, 87, 87	199.5	32	32	0	12	35@ (7) x1 73@ (2) x1 77-79@ (15.5) x3 80-84@ (90.5) x5 87@ (3808.5) x1 87@ (552.5) x1

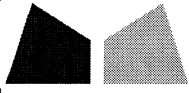

工程號碼: J853, 工程名稱: GB攔河-T5T6T7 (5F~16F)
開料長度: 6000, 總長料支數: 100, 總開料支數: 1164
鋸片厚度(mm): 4, 料頭尾總切除(mm): 60, 浪費率(%): 0.78

鋁材開料清單 X86229

T5-X86229-15, T5-X86229-16, T6-X86229-06, T6-X86229-07, T7-X86229-06, T7-X86229-07	(餘料) 87-89, 89, 89-90, 90, 90, 90-91, 91, 91-92, 92, 92-93, 93-94	173.0	214	149	0	18	87@ (21.5) x1 88@ (99) x1 89@ (4524) x1 89@ (1338) x1 89@ (99) x1 90@ (3285) x1 90@ (2577) x1 90@ (1869) x1 90@ (99) x1 91@ (2046) x1 91@ (1161) x1 91@ (99) x1 92@ (1338) x1 92@ (453) x1 92@ (99) x1 93@ (2046) x1 93@ (99) x1 94@ (3639) x1
T5-X86229-15, T5-X86229-16, T6-X86229-06, T6-X86229-07, T7-X86229-06, T7-X86229-07	88-94	173.0		65	7	0	88@ (3285) x1 89@ (5232) x1 90@ (3993) x1 91@ (4878) x1 92@ (4170) x1 93@ (3462) x1 94@ (5055) x1
T5-X86229-17, T5-X86229-18	(餘料) 1-8	157.0	8	8	0	8	1-8@ (1) x8
T5-X86229-20	(餘料) 9-12	130.0	4	4	0	4	9-12@ (28) x4
T6-X86229-08, T6-X86229-09	(餘料) 13-22	126.0	10	10	0	10	13-22@ (32) x10
T5-X86229-21, T5-X86229-22, T6-X86229-10, T6-X86229-11, T7-X86229-08, T7-X86229-09	(餘料) 23-26, 36-52, 57, 85-86, 94, 94, 94, 94, 94-95, 95, 95, 95, 95, 95-96, 96, 96, 96, 96-97, 97, 97	96.0	222	187	0	43	23-26@ (62) x4 36-52@ (76) x17 57@ (53) x1 85@ (48.5) x1 86@ (73.5) x1 94@ (2439) x1 94@ (1639) x1 94@ (1239) x1 94@ (839) x1 94@ (39) x1 95@ (3140) x1 95@ (2740) x1 95@ (2340) x1 95@ (1940) x1 95@ (340) x1 95@ (40) x1 96@ (4140) x1 96@ (2540) x1 96@ (940) x1 96@ (440) x1 96@ (40) x1 97@ (3940) x1 97@ (2340) x1 97@ (1540) x1
T5-X86229-22, T6-X86229-10, T7-X86229-08	95-97	96.0		35	3	0	95@ (4940) x1 96@ (4640) x1 97@ (4740) x1
T5-X86229-23, T5-X86229-24	(餘料) 80-84, 88-90	80.0	8	8	0	8	80-84@ (6.5) x5 88-90@ (15) x3
T5-X86229-11	(餘料) 91-93, 97	78.0	8	8	0	4	91-93@ (17) x3 97@ (1130) x1

工程號碼: J853, 工程名稱: GB攔河-T5T6T7(5F~16F)
 開料長度: 6000, 總長料支數: 100, 總開料支數: 1164
 鋸片厚度(mm): 4, 料頭尾總切除(mm): 60, 浪費率(%): 0.78

鋁材開料清單 X86229

T5-X86229-12, T6-X86229-05, T7-X86229-05	(餘料) 27-34, 36-52, 86, 97, 97-98, 98, 98, 98-99, 99, 99	64.0	244	155	0	35	27-34@(7) x8 36-52@(8) x17 86@(5.5) x1 97@(450) x1 97@(42) x1 98@(3356) x1 98@(2268) x1 98@(92) x1 98@(24) x1 99@(2472) x1 99@(296) x1 99@(24) x1
T5-X86229-12, T6-X86229-05, T7-X86229-05	98-100	64.0		89	3	0	98@(3900) x1 99@(3832) x1 100@(4036) x1
T5-X86229-26	(餘料) 23-26	53.0	4	4	0	4	23-26@(5) x4
T5-X86229-13	(餘料) 58-72, 100	52.0	16	16	0	16	58-72@(6.5) x15 100@(3980) x1
T6-X86229-12, T6-X86229-13	(餘料) 53, 57, 100, 100	49.0	10	10	0	4	53@(2.5) x1 57@(0) x1 100@(3821) x1 100@(3556) x1
T5-X86229-14	(餘料) 54-56, 85, 94-97	29.0	8	8	0	8	54-56@(8.5) x3 85@(15.5) x1 94@(6) x1 95-96@(7) x2 97@(9) x1

工程號碼: J853, 工程名稱: GB攔河-T5T6T7 (5F~16F)

開料長度: 6000, 總長料支數: 5, 總開料支數: 28

鋸片厚度 (mm): 4, 料頭尾總切除 (mm): 60, 浪費率 (%): 14.16

鋁材開料清單 X86228

T6-X86228-01, T7-X86228-01, T5-X86228-01, T6-X86228-01, T7-X86228-01	(餘料) 1, 4, 1-5	905.0	28	28	5	2	1@ (486) x1 4@ (486) x1 1@ (2304) x1 2-3@ (486) x2 4@ (4122) x1 5@ (2304) x1
--	----------------	-------	----	----	---	---	---

工程號碼: J853, 工程名稱: GB攔河-T5T6T7 (5F~16F)
 開料長度: 6000, 總長料支數: 5, 總開料支數: 28
 鋸片厚度 (mm): 4, 料頭尾總切除 (mm): 60, 浪費率 (%): 14.16

鋁材開料清單 X86227

T6-X86227-01, T7-X86227-01, T5-X86227-01, T6-X86227-01, T7-X86227-01	(餘料) 1, 4, 1-5	905.0	28	28	5	2	1@ (486) x1 4@ (486) x1 1@ (2304) x1 2-3@ (486) x2 4@ (4122) x1 5@ (2304) x1
--	----------------	-------	----	----	---	---	---

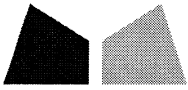

工程號碼: J853, 工程名稱: GB攔河-T5T6T7(5F~16F)

開料長度: 6000, 總長料支數: 63, 總開料支數: 378

鋸片厚度(mm): 4, 料頭尾總切除(mm): 60, 浪費率(%): 9.1

鋁材開料清單 X86226

T5-X86226-01, T5-X86226-02, T6-X86226-01, T6-X86226-02, T7-X86226-01, T7-X86226-02, T5-X86226-01, T5-X86226-02, T6-X86226-01, T6-X86226-02, T7-X86226-01, T7-X86226-02	(餘料) 5, 13, 15, 19, 24, 26-27, 29, 33, 37, 40, 44, 48, 50, 54, 57, 61, 1-63	895.0	378	378	63	17	5@(546) x1 13@(546) x1 15@(546) x1 19@(546) x1 24@(546) x1 26-27@(546) x2 29@(546) x1 33@(546) x1 37@(546) x1 40@(546) x1 44@(546) x1 48@(546) x1 50@(546) x1 54@(546) x1 57@(546) x1 61@(546) x1 1-4@(546) x4 5@(3243) x1 6-12@(546) x7 13@(4142) x1 14@(546) x1 15@(4142) x1 16-18@(546) x3 19@(1445) x1 20-23@(546) x4 24@(4142) x1 25@(546) x1 26@(4142) x1 27@(2344) x1 28@(546) x1 29@(2344) x1 30-32@(546) x3 33@(2344) x1 34-36@(546) x3
--	---	-------	-----	-----	----	----	---

工程號碼: J853, 工程名稱: GB攔河-T5T6T7 (5F~16F)
 開料長度: 6000, 總長料支數: 63, 總開料支數: 378
 鋸片厚度(mm): 4, 料頭尾總切除(mm): 60, 浪費率(%): 8.1

鋁材開料清單 X86225

Material Description	Quantity	Length (mm)	Width (mm)	Thickness (mm)	Notes
T5-X86225-01, T5-X86225-02, T6-X86225-01, T6-X86225-02, T7-X86225-01, T7-X86225-02, T5-X86225-01, T5-X86225-02, T6-X86225-01, T6-X86225-02, T7-X86225-01, T7-X86225-02	(餘料) 5, 13, 15, 19, 24, 26-27, 29, 33, 37, 40, 44, 48, 50, 54, 57, 61, 1-63	905.0	378	378	63 17
					5@(486) x1 13@(486) x1 15@(486) x1 19@(486) x1 24@(486) x1 26-27@(486) x2 29@(486) x1 33@(486) x1 37@(486) x1 40@(486) x1 44@(486) x1 48@(486) x1 50@(486) x1 54@(486) x1 57@(486) x1 61@(486) x1 1-4@(486) x4 5@(3213) x1 6-12@(486) x7 13@(4122) x1 14@(486) x1 15@(4122) x1 16-18@(486) x3 19@(1395) x1 20-23@(486) x4 24@(4122) x1 25@(486) x1 26@(4122) x1 27@(2304) x1 28@(486) x1 29@(2304) x1 30-32@(486) x3 33@(2304) x1 34-36@(486) x3

工程號碼: J853, 工程名稱: GB欄河-T5T6T7 (5F~16F)
開料長度: 6000, 總長料支數: 65, 總開料支數: 222
鋸片厚度 (mm): 4, 料頭尾總切除 (mm): 60, 浪費率 (%): 5.19

鋁材開料清單 X86218

T5-X86218-09	1-2	2825.0	4	4	2	0	1-2@ (282) x2
T6-X86218-08	(餘料) 9	2790.0	18	1	0	1	9@ (352) x1
T5-X86218-07, T5-X86218-08, T6-X86218-03, T6-X86218-08	3-11	2790.0		17	9	0	3-8@ (352) x6 9@ (3146) x1 10-11@ (352) x2
T5-X86218-10	(餘料) 16	2680.0	13	1	0	1	16@ (572) x1
T5-X86218-10	12-18	2680.0		12	7	0	12-15@ (572) x4 16@ (3256) x1 17@ (572) x1 18@ (3256) x1
T7-X86218-06	(餘料) 18	2675.0	8	1	0	1	18@ (577) x1
T7-X86218-06	19-22	2675.0		7	4	0	19-21@ (582) x3 22@ (3261) x1
T5-X86218-11	(餘料) 22	2105.0	9	1	0	1	22@ (1152) x1
T5-X86218-11	23-26	2105.0		8	4	0	23-26@ (1722) x4
T6-X86218-01, T6-X86218-02, T7-X86218-01, T7-X86218-02	(餘料) 29, 32, 37, 40	1837.5	48	6	0	4	29@ (415.5) x1 32@ (415.5) x1 37@ (415.5) x1 40@ (415.5) x1
T6-X86218-01, T6-X86218-02, T7-X86218-01, T7-X86218-02	27-42	1837.5		42	16	0	27-28@ (415.5) x2 29@ (2257) x1 30-31@ (415.5) x2 32@ (4098.5) x1 33-36@ (415.5) x4 37@ (2257) x1 38-39@ (415.5) x2 40@ (4098.5) x1 41-42@ (415.5) x2
T6-X86218-06, T7-X86218-03	(餘料) 45, 48	1775.0	32	3	0	2	45@ (603) x1 48@ (603) x1
T6-X86218-05, T6-X86218-06, T7-X86218-03, T7-X86218-04	43-53	1775.0		29	11	0	43-44@ (603) x2 45@ (2382) x1 46-47@ (603) x2 48@ (4161) x1 49-52@ (603) x4 53@ (2382) x1
T5-X86218-12, T5-X86218-13	(餘料) 23-26, 53, 55, 58	1575.0	22	9	0	7	23-26@ (143) x4 53@ (803) x1 55@ (1203) x1 58@ (1203) x1
T5-X86218-12, T5-X86218-13	54-59	1575.0		13	6	0	54@ (1203) x1 55@ (4361) x1 56-57@ (1203) x2 58@ (4361) x1 59@ (2782) x1
T7-X86218-05	(餘料) 59	1310.0	8	2	0	1	59@ (154) x1
T7-X86218-05	60-61	1310.0		6	2	0	60@ (684) x1 61@ (3312) x1
T5-X86218-17	(餘料) 22, 54-56	885.0	4	4	0	4	22@ (263) x1 54-56@ (314) x3
T5-X86218-14, T5-X86218-15	(餘料) 57-58, 61-62	810.0	18	10	0	4	57-58@ (389) x2 61@ (56) x1 62@ (242) x1
T5-X86218-14, T5-X86218-15	62-63	810.0		8	2	0	62@ (3498) x1 63@ (1870) x1
T6-X86218-07, T6-X86218-08	(餘料) 53, 63-64	710.0	16	6	0	3	53@ (89) x1 63@ (442) x1 64@ (228) x1
T6-X86218-07, T6-X86218-08	64-65	710.0		10	2	0	64-65@ (2370) x2
T5-X86218-18	(餘料) 12-15	510.0	4	4	0	4	12-15@ (58) x4
T5-X86218-20, T5-X86218-21	(餘料) 16-21, 27-28	410.0	8	8	0	8	16-17@ (158) x2 18@ (163) x1 19-21@ (168) x3 27-28@ (1.5) x2
T6-X86218-09, T6-X86218-10	(餘料) 3-11, 29	335.0	10	10	0	10	3-11@ (13) x9 29@ (76.5) x1

工程號碼: J853, 工程名稱: GB攔河-T5T6T7 (5F~16F)
開料長度: 6000, 總長料支數: 50, 總開料支數: 604
鋸片厚度(mm): 4, 料頭尾總切除(mm): 60, 浪費率(%) : 0.8

鋁材開料清單 X86217

T5-X86217-03, T6-X86217-02, T7-X86217-02	1-13	2196.0	26	26	13	0	1-13@ (1540) x13
T5-X86217-04	14-20	1982.0	13	13	7	0	14-19@ (1968) x6 20@ (3954) x1
T6-X86217-01, T7-X86217-01	(餘料) 1-20, 23	1460.0	48	22	0	21	1-13@ (76) x13 14-19@ (504) x6 20@ (1026) x1 23@ (84) x1
T6-X86217-01, T7-X86217-01	21-27	1460.0		26	7	0	21-22@ (84) x2 23@ (1548) x1 24-26@ (84) x3 27@ (1548) x1
T5-X86217-06	(餘料) 27	1407.0	9	1	0	1	27@ (137) x1
T5-X86217-06	28-29	1407.0		8	2	0	28-29@ (296) x2
T6-X86217-03, T7-X86217-03	30-37	1296.0	32	32	8	0	30-37@ (740) x8
T5-X86217-07	38-39	1144.0	8	8	2	0	38@ (200) x1 39@ (2496) x1
T5-X86217-08	(餘料) 39	1096.0	22	2	0	1	39@ (296) x1
T5-X86217-08	40-43	1096.0		20	4	0	40-43@ (440) x4
T7-X86217-04	(餘料) 20	831.0	8	1	0	1	20@ (191) x1
T7-X86217-04	44	831.0		7	1	0	44@ (95) x1
T5-X86217-10	(餘料) 14-17	406.0	4	4	0	4	14-17@ (94) x4
T5-X86217-11	(餘料) 18-19, 30-37	331.0	18	18	0	10	18-19@ (169) x2 30-37@ (70) x8
T6-X86217-04	(餘料) 28-29, 39-43	231.0	16	7	0	7	28-29@ (61) x2 39@ (61) x1 40-43@ (205) x4
T6-X86217-04	45	231.0		9	1	0	45@ (3825) x1
T5-X86217-24	(餘料) 18-20, 27	110.0	4	4	0	4	18-19@ (55) x2 20@ (77) x1 27@ (23) x1
T5-X86217-14, T5-X86217-15	(餘料) 38, 40-43, 45	99.0	8	8	0	6	38@ (97) x1 40-43@ (102) x4 45@ (3516) x1
T5-X86217-12, T5-X86217-13, T6-X86217-12, T6-X86217-13, T7-X86217-12, T7-X86217-13	(餘料) 40-43, 45, 45, 45-46, 46, 46, 46, 46, 46-47, 47, 47, 47, 47-48, 48, 48, 48-49	97.5	222	195	0	23	40-43@ (0.5) x4 45@ (2095) x1 45@ (268) x1 45@ (65) x1 46@ (4925) x1 46@ (4519) x1 46@ (2692) x1 46@ (865) x1 46@ (459) x1 46@ (53) x1 47@ (3910) x1 47@ (2286) x1 47@ (1778.5) x1 47@ (154.5) x1 47@ (53) x1 48@ (3910) x1 48@ (2286) x1 48@ (1474) x1 48@ (53) x1 49@ (4925) x1
T5-X86217-12, T5-X86217-13, T6-X86217-13, T7-X86217-13	46-49	97.5		27	4	0	46@ (5331) x1 47@ (5534) x1 48@ (4417.5) x1 49@ (5737) x1

工程號碼: J853, 工程名稱: GB攔河-T5T6T7(5F~16F)
開料長度: 6000, 總長料支數: 50, 總開料支數: 604
鋸片厚度(mm): 4, 料頭尾總切除(mm): 60, 浪費率(%): 0.8

鋁材開料清單 X86217

T5-X86217-18, T5-X86217-19, T6-X86217-18, T6-X86217-19, T7-X86217-18, T7-X86217-19	(餘料) 1-17, 20-26, 38, 44, 49, 49, 49, 49, 49, 49, 49, 49, 49, 50, 50, 50, 50	72.0	130	127	0	41	1-13@ (0) x13 14-17@ (18) x4 20@ (1) x1 21-26@ (8) x6 38@ (21) x1 44@ (19) x1 49@ (4241) x1 49@ (3557) x1 49@ (3253) x1 49@ (2949) x1 49@ (2645) x1 49@ (2037) x1 49@ (1429) x1 49@ (1049) x1 49@ (441) x1 49@ (61) x1 50@ (5332) x1 50@ (4724) x1 50@ (4116) x1 50@ (3508) x1 50@ (2900) x1
T6-X86217-19	50	72.0		3	1	0	50@ (5712) x1
T6-X86217-05, T6-X86217-06	(餘料) 50, 50	69.0	10	10	0	2	50@ (2535) x1 50@ (2170) x1
T5-X86217-22, T5-X86217-23	(餘料) 30-37	60.0	8	8	0	8	30-37@ (6) x8
T5-X86217-17	(餘料) 28-29, 39, 45	54.0	4	4	0	4	28-29@ (3) x2 39@ (3) x1 45@ (7) x1
T5-X86217-20	(餘料) 18-19, 46-47	37.0	4	4	0	4	18-19@ (14) x2 46-47@ (12) x2
T6-X86217-07, T6-X86217-08	(餘料) 27, 38, 44, 48-50	15.0	10	10	0	6	27@ (4) x1 38@ (2) x1 44@ (0) x1 48@ (15) x1 49@ (4) x1 50@ (2132) x1

工程號碼: J853, 工程名稱: GB攔河-T5T6T7 (5F~16F)
開料長度: 6000, 總長料支數: 59, 總開料支數: 604
鋸片厚度 (mm): 4, 料頭尾總切除 (mm): 60, 浪費率 (%): 0.99

鋁材開料清單 X86216

T5-X86216-04, T6-X86216-03, T7-X86216-03	1-13	2294.0	26	26	13	0	1-13@ (1344) x13
T5-X86216-05	(餘料) 18	2080.5	13	1	0	1	18@ (1771) x1
T5-X86216-05	14-20	2080.5		12	7	0	14-17@ (1771) x4 18@ (3855.5) x1 19@ (1771) x1 20@ (3855.5) x1
T6-X86216-02, T7-X86216-02	(餘料) 14-20, 23	1558.0	24	9	0	8	14-19@ (209) x6 20@ (731.5) x1 23@ (1254) x1
T6-X86216-02, T7-X86216-02	21-26	1558.0		15	6	0	21-22@ (1254) x2 23@ (2816) x1 24-25@ (1254) x2 26@ (4378) x1
T6-X86216-01, T7-X86216-01	(餘料) 26, 31	1518.0	24	3	0	2	26@ (1334) x1 31@ (1374) x1
T6-X86216-01, T7-X86216-01	27-34	1518.0		21	8	0	27-30@ (1374) x4 31@ (2896) x1 32-33@ (1374) x2 34@ (4418) x1
T5-X86216-08	(餘料) 34	1505.5	9	2	0	1	34@ (1399) x1
T5-X86216-08	35-37	1505.5		7	3	0	35-36@ (1411.5) x2 37@ (4430.5) x1
T6-X86216-04, T7-X86216-04	(餘料) 34-38, 40, 42	1394.0	32	12	0	7	34@ (1) x1 35-36@ (13.5) x2 37@ (236.5) x1 38@ (348) x1 40@ (348) x1 42@ (348) x1
T6-X86216-04, T7-X86216-04	38-44	1394.0		20	7	0	38@ (3144) x1 39@ (348) x1 40@ (3144) x1 41@ (348) x1 42@ (3144) x1 43@ (348) x1 44@ (3144) x1
T5-X86216-09	(餘料) 1-4	1242.0	4	4	0	4	1-4@ (98) x4
T5-X86216-10	(餘料) 5-8	1202.0	4	4	0	4	5-8@ (138) x4
T5-X86216-11	(餘料) 9-13, 21-33, 44	1194.0	22	20	0	19	9-13@ (146) x5 21-25@ (56) x5 26@ (136) x1 27-33@ (176) x7 44@ (748) x1
T5-X86216-11	45	1194.0		2	1	0	45@ (3544) x1
T7-X86216-05	(餘料) 45	929.0	8	3	0	1	45@ (745) x1
T7-X86216-05	46	929.0		5	1	0	46@ (1275) x1
T5-X86216-13	(餘料) 20, 44-46	504.0	4	4	0	4	20@ (223.5) x1 44@ (240) x1 45@ (237) x1 46@ (767) x1
T5-X86216-14	(餘料) 46-47	429.0	18	6	0	2	46@ (334) x1 47@ (311) x1
T5-X86216-14	47-48	429.0		12	2	0	47@ (2476) x1 48@ (4208) x1
T6-X86216-05	(餘料) 38-43, 46, 48, 48	329.0	16	16	0	9	38-43@ (15) x6 46@ (1) x1 48@ (3875) x1 48@ (1211) x1
T5-X86216-17, T5-X86216-18	(餘料) 37, 44-45, 47-48	226.0	8	8	0	5	37@ (6.5) x1 44@ (10) x1 45@ (7) x1 47@ (81) x1 48@ (291) x1

工程號碼: J853, 工程名稱: GB攔河-T5T6T7 (5F~16F)
開料長度: 6000, 總長料支數: 59, 總開料支數: 604
鋸片厚度 (mm): 4, 料頭尾總切除 (mm): 60, 浪費率 (%): 0.99

鋁材開料清單 X86216

T5-X86216-15, T5-X86216-16, T6-X86216-15, T6-X86216-16, T7-X86216-15, T7-X86216-16	(餘料) 48-50, 50, 50-51, 51-52, 52, 52, 52-54, 54-55, 55, 55-56, 56-57	224.5	222	132	0	20	48@ (62.5) x1 49@ (227.5) x1 50@ (1827) x1 50@ (913) x1 50@ (227.5) x1 51@ (1598.5) x1 51@ (227.5) x1 52@ (2284) x1 52@ (1370) x1 52@ (456) x1 52-53@ (227.5) x2 54@ (3426.5) x1 54@ (227.5) x1 55@ (1827) x1 55@ (684.5) x1 55@ (227.5) x1 56@ (913) x1 56@ (227.5) x1 57@ (1141.5) x1
T5-X86216-15, T5-X86216-16, T6-X86216-15, T6-X86216-16, T7-X86216-15, T7-X86216-16	49-57	224.5		90	9	0	49@ (2055.5) x1 50@ (3655) x1 51@ (5711.5) x1 52@ (3198) x1 53@ (2512.5) x1 54@ (4569) x1 55@ (5483) x1 56@ (2741) x1 57@ (2969.5) x1
T5-X86216-26	(餘料) 20, 49-51	208.0	4	4	0	4	20@ (11.5) x1 49-51@ (15.5) x3
T6-X86216-06, T6-X86216-07	(餘料) 14-19, 52-55	196.0	10	10	0	10	14-19@ (9) x6 52-55@ (27.5) x4
T5-X86216-20	(餘料) 56-57	181.0	4	4	0	2	56@ (42.5) x1 57@ (586.5) x1
T5-X86216-26, T5-X86216-27	(餘料) 5-12	109.0	8	8	0	8	5-8@ (25) x4 9-12@ (33) x4
T5-X86216-21, T5-X86216-22, T6-X86216-21, T6-X86216-22, T7-X86216-21, T7-X86216-22	(餘料) 1-4, 13, 26-28, 28-33, 57, 57-58, 58, 58, 58, 58, 58, 58, 58, 58-59, 59, 59, 59	81.0	130	118	0	30	1-4@ (13) x4 13@ (61) x1 26@ (51) x1 27@ (6) x1 28@ (91) x1 28-33@ (6) x6 57@ (416.5) x1 57@ (76.5) x1 58@ (4410) x1 58@ (4070) x1 58@ (3730) x1 58@ (3390) x1 58@ (2710) x1 58@ (2030) x1 58@ (1605) x1 58@ (925) x1 58@ (245) x1 58@ (75) x1 59@ (5005) x1 59@ (4325) x1 59@ (3645) x1 59@ (2965) x1
T5-X86216-22, T6-X86216-22	58-59	81.0		12	2	0	58@ (5175) x1 59@ (5685) x1
T6-X86216-08, T6-X86216-09	(餘料) 47, 57-59, 59	64.0	10	10	0	5	47@ (13) x1 57@ (8.5) x1 58@ (7) x1 59@ (2829) x1 59@ (2489) x1
T5-X86216-23	(餘料) 13, 21-23	46.0	4	4	0	4	13@ (11) x1 21-23@ (6) x3

(2)

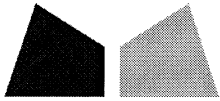

美特鋁質有限公司
MIDI ALUMINIUM FABRICATOR LTD

鋁材開料總表

工程號碼: J853 工程名稱: GB攔河-T5T6T7 (17F~26F)

序號	鋁料編號	名稱	表面處理		開料長度	實用長料總數量		浪費率(%)
			顏色	層厚		支數	長度	
13	X86215	2023.3.8			6000	68	408000	1.24
14	X86216				6000	71	426000	0.32
15	X86217				6000	62	372000	1.11
16	X86218				6000	76	456000	2.76
17	X86225				6000	66	396000	8.56
18	X86226				6000	66	396000	9.55
19	X86227				6000	9	54000	13.15
20	X86228				6000	9	54000	13.15
21	X86229				6000	124	744000	0.52
22	X86230				6000	70	420000	6.51
23	X86235				6000	66	396000	8.56
24	X86236				6000	9	54000	13.15

X86230 請不要開料，待確認！

X86216 請先開料，不要加工，待確認避位。

送至：_____

由：_____

日期：_____

簡短說明：_____

共5頁 第1頁

打印日期：2023/3/9 打印時間：08:39

22

工程號碼: J853, 工程名稱: G
開料長度: 6000, 總長料支
鋸片厚度(mm): 4, 料頭尾總切除(n

鋁材開料清單 X86215

T5-X86215-01, T5-X86215-02, T5-X86215-03	1-12	2341.0	24	24	12	0
T5-X86215-07, T6-X86215-04	(餘料) 17, 26	2236.0	43	2	0	2
T5-X86215-06, T5-X86215-07, T6-X86215-03, T6-X86215-04, T7-X86215-06	13-34	2236.0		41	22	0
T6-X86215-01, T6-X86215-02, T7-X86215-01, T7-X86215-02	(餘料) 34, 37, 40, 43, 46, 49	1509.0	54	12	0	6
T6-X86215-01, T6-X86215-02, T7-X86215-01, T7-X86215-02	35-52	1509.0		42	18	0
T6-X86215-05, T6-X86215-06, T7-X86215-03, T7-X86215-04	(餘料) 13-33, 35-45	1336.0	32	32	0	32
T5-X86215-04, T5-X86215-05	(餘料) 1-12, 46-49	1181.0	16	16	0	16
T5-X86215-13	(餘料) 50-52	1046.0	8	6	0	3
T5-X86215-13	53	1046.0		2	1	0
T7-X86215-05	(餘料) 53	871.0	9	4	0	1
T7-X86215-05	54	871.0		5	1	0
T5-X86215-15, T5-X86215-16	(餘料) 34, 54-55	371.0	16	13	0	3
T5-X86215-15	55	371.0		3	1	0
T6-X86215-07, T6-X86215-08	(餘料) 34, 50-51, 53, 55, 55	271.0	18	10	0	6
T6-X86215-08	56	271.0		8	1	0
T5-X86215-02A, T5-X86215-03A, T5-X86215-05A, T5-X86215-06A, T5-X86215-13A, T5-X86215-15A, T6-X86215-01A, T6-X86215-02A, T6-X86215-03A, T6-X86215-04A, T6-X86215-05A, T6-X86215-06A, T6-X86215-07B, T6-X86215-08A, T7-X86215-01A, T7-X86215-02A, T7-X86215-03A, T7-X86215-04A, T7-X86215-05A, T7-X86215-06A	(餘料) 56, 56-57, 57-58, 58-59, 59-60, 60, 60-61, 61, 61-62, 62, 62-63, 63, 63-64, 64	229.0	212	166	0	22

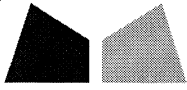

工程號碼: J853, 工程名稱: G

開料長度: 6000, 總長料支

鋸片厚度(mm): 4, 料頭尾總切除(m)

鋁材開料清單 X86215

T5-X86215-04A, T5-X86215-07A, T5-X86215-16A, T6-X86215-01A, T6-X86215-03A, T6-X86215-06A, T7-X86215-01A, T7-X86215-04A	57-64	229.0		46	8	0
T6-X86215-09, T6-X86215-10	(餘料) 64-65	226.0	18	13	0	2
T6-X86215-09	65	226.0		5	1	0
T5-X86215-19A, T5-X86215-20A	(餘料) 46-49, 52, 65, 65	212.0	18	17	0	7
T5-X86215-20A	66	212.0		1	1	0
T5-X86215-18A	(餘料) 66	186.0	8	8	0	1
T5-X86215-18	(餘料) 55, 66	149.0	8	8	0	2
T5-X86215-06B, T5-X86215-07B, T5-X86215-13B, T5-X86215-15G, T5-X86215-16B, T6-X86215-03B, T6-X86215-04B, T6-X86215-06B, T6-X86215-07A, T6-X86215-08B, T7-X86215-03B, T7-X86215-04B, T7-X86215-05B, T7-X86215-06B	(餘料) 13-33, 57-66, 66, 66, 66-67, 67, 67, 67, 67, 67-68	100.0	126	115	0	41
T6-X86215-05B, T7-X86215-05B	67-68	100.0		11	2	0
T5-X86215-19, T5-X86215-20	(餘料) 68, 68	88.0	18	18	0	2
T5-X86215-18B	(餘料) 50-51, 68	65.0	8	8	0	3

工程號碼: J853, 工程名稱: GB攔河-T5T6T7(1)
開料長度: 6000, 總長料支數: 68, 總開料:
鋸片厚度(mm): 4, 料頭尾總切除(mm): 60, 浪費率:

鋁材開料清單 X86215

T5-X86215-01, T5-X86215-02, T5-X86215-03	1-12	2341.0	24	24	12	0	1-12@(1250)x12
T5-X86215-07, T6-X86215-04	(餘料) 17, 26	2236.0	43	2	0	2	17@(1460)x1 26@(1460)x1
T5-X86215-06, T5-X86215-07, T6-X86215-03, T6-X86215-04, T7-X86215-06	13-34	2236.0		41	22	0	13-16@(1460)x4 17@(3700)x1 18-25@(1460)x8 26@(3700)x1 27-33@(1460)x7 34@(3700)x1
T6-X86215-01, T6-X86215-02, T7-X86215-01, T7-X86215-02	(餘料) 34, 37, 40, 43, 46, 49	1509.0	54	12	0	6	34@(674)x1 37@(1401)x1 40@(1401)x1 43@(1401)x1 46@(1401)x1 49@(1401)x1
T6-X86215-01, T6-X86215-02, T7-X86215-01, T7-X86215-02	35-52	1509.0		42	18	0	35-36@(1401)x2 37@(4427)x1 38-39@(1401)x2 40@(4427)x1 41-42@(1401)x2 43@(4427)x1 44-45@(1401)x2 46@(4427)x1 47-48@(1401)x2 49@(4427)x1 50-51@(1401)x2 52@(4427)x1
T6-X86215-05, T6-X86215-06, T7-X86215-03, T7-X86215-04	(餘料) 13-33, 35-45	1336.0	32	32	0	32	13-33@(120)x21 35-45@(61)x11
T5-X86215-04, T5-X86215-05	(餘料) 1-12, 46-49	1181.0	16	16	0	16	1-12@(65)x12 46-49@(216)x4
T5-X86215-13	(餘料) 50-52	1046.0	8	6	0	3	50-51@(351)x2 52@(227)x1
T5-X86215-13	53	1046.0		2	1	0	53@(3840)x1
T7-X86215-05	(餘料) 53	871.0	9	4	0	1	53@(340)x1
T7-X86215-05	54	871.0		5	1	0	54@(1565)x1
T5-X86215-15, T5-X86215-16	(餘料) 34, 54-55	371.0	16	13	0	3	34@(299)x1 54@(65)x1 55@(1815)x1
T5-X86215-15	55	371.0		3	1	0	55@(4815)x1
T6-X86215-07, T6-X86215-08	(餘料) 34, 50-51, 53, 55, 55	271.0	18	10	0	6	34@(24)x1 50-51@(76)x2 53@(65)x1 55@(440)x1 55@(165)x1
T6-X86215-08	56	271.0		8	1	0	56@(3740)x1
T5-X86215-02A, T5-X86215-03A, T5-X86215-05A, T5-X86215-06A, T5-X86215-13A, T5-X86215-15A, T6-X86215-01A, T6-X86215-02A, T6-X86215-03A, T6-X86215-04A, T6-X86215-05A, T6-X86215-06A, T6-X86215-07B, T6-X86215-08A, T7-X86215-01A, T7-X86215-02A, T7-X86215-03A, T7-X86215-04A, T7-X86215-05A, T7-X86215-06A	(餘料) 56, 56-57, 57-58, 58-59, 59-60, 60, 60-61, 61, 61-62, 62, 62-63, 63, 63-64, 64	229.0	212	166	0	22	56@(1876)x1 56@(12)x1 57@(2212)x1 57@(115)x1 58@(1979)x1 58@(115)x1 59@(1979)x1 59@(115)x1 60@(3610)x1 60@(1513)x1 60@(115)x1 61@(3144)x1 61@(1047)x1 61@(115)x1 62@(2678)x1 62@(581)x1 62@(115)x1 63@(2212)x1 63@(581)x1 63@(115)x1 64@(2678)x1 64@(1047)x1

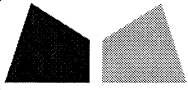

工程號碼: J853, 工程名稱: GB攔河-T5T6T7(1)
開料長度: 6000, 總長料支數: 68, 總開料:
鋸片厚度(mm): 4, 料頭尾總切除(mm): 60, 浪費率(

鋁材開料清單 X86215

T5-X86215-04A, T5-X86215-07A, T5-X86215-16A, T6-X86215-01A, T6-X86215-03A, T6-X86215-06A, T7-X86215-01A, T7-X86215-04A	57-64	229.0		46	8	0	57@(4076) x1 58@(3843) x1 59@(4076) x1 60@(5707) x1 61@(5241) x1 62@(4775) x1 63@(4309) x1 64@(4775) x1
T6-X86215-09, T6-X86215-10	(餘料) 64-65	226.0	18	13	0	2	64@(127) x1 65@(2720) x1
T6-X86215-09	65	226.0		5	1	0	65@(4790) x1
T5-X86215-19A, T5-X86215-20A	(餘料) 46-49, 52, 65, 65	212.0	18	17	0	7	46-49@(0) x4 52@(11) x1 65@(1856) x1 65@(128) x1
T5-X86215-20A	66	212.0		1	1	0	66@(5724) x1
T5-X86215-18A	(餘料) 66	186.0	8	8	0	1	66@(4204) x1
T5-X86215-18	(餘料) 55, 66	149.0	8	8	0	2	55@(12) x1 66@(3133) x1
T5-X86215-06B, T5-X86215-07B, T5-X86215-13B, T5-X86215-15G, T5-X86215-16B, T6-X86215-03B, T6-X86215-04B, T6-X86215-06B, T6-X86215-07A, T6-X86215-08B, T7-X86215-03B, T7-X86215-04B, T7-X86215-05B, T7-X86215-06B	(餘料) 13-33, 57-66, 66, 66, 66-67, 67, 67, 67, 67, 67-68	100.0	126	115	0	41	13-33@(16) x21 57-63@(11) x7 64@(23) x1 65@(24) x1 66@(2717) x1 66@(1885) x1 66@(949) x1 66@(13) x1 67@(4068) x1 67@(3132) x1 67@(2196) x1 67@(1468) x1 67@(740) x1 67@(12) x1 68@(5004) x1
T6-X86215-05B, T7-X86215-05B	67-68	100.0		11	2	0	67@(5004) x1 68@(5732) x1
T5-X86215-19, T5-X86215-20	(餘料) 68, 68	88.0	18	18	0	2	68@(4176) x1 68@(3348) x1
T5-X86215-18B	(餘料) 50-51, 68	65.0	8	8	0	3	50-51@(7) x2 68@(2934) x1

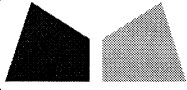

工程號碼: J853, 工程名稱: GB攔河-T5T6T7 (17F~26F)

開料長度: 6000, 總長料支數: 9, 總開料支數: 51

鋸片厚度 (mm): 4, 料頭尾總切除 (mm): 60, 浪費率 (%): 13.15

鋁材開料清單 X86236

T5-X86236-01, T6-X86236-01, T5-X86236-01, T6-X86236-01, T7-X86236-01	(餘料) 3, 6, 1-9	905.0	51	51	9	2	3@ (486) x1 6@ (486) x1 1-2@ (486) x2 3@ (2304) x1 4-5@ (486) x2 6@ (3213) x1 7-8@ (486) x2 9@ (3213) x1
--	----------------	-------	----	----	---	---	---

工程號碼: J853, 工程名稱: GB攔河-T5T6T7 (17F~26F)

開料長度: 6000, 總長料支數: 66, 總開料支數: 394

鋸片厚度 (mm): 4, 料頭尾總切除 (mm): 60, 浪費率 (%): 8.56

鋁材開料清單 X86235

T5-X86235-01, T6-X86235-01, T7-X86235-01	1-66	905.0	394	394	66	0	1-65@ (486) x65 66@ (2304) x1
--	------	-------	-----	-----	----	---	----------------------------------



工程號碼: J853, 工程名稱: GB攔河-T5T6T7(17F~26F)

開料長度: 6000, 總長料支數: 70, 總開料支數: 266

鋸片厚度(mm): 4, 料頭尾總切除(mm): 60, 浪費率(%): 6.51

鋁材開料清單 X86230

T5-X86230-08, T6-X86230-04	(餘料) 5, 14	2482.0	43	2	0	2	5@(968) x1 14@(968) x1
T5-X86230-07, T5-X86230-08, T6-X86230-03, T6-X86230-04, T7-X86230-05	1-22	2482.0		41	22	0	1-4@(968) x4 5@(3454) x1 6-13@(968) x8 14@(3454) x1 15-21@(968) x7 22@(3454) x1
T5-X86230-02, T5-X86230-03	(餘料) 22, 26	2476.5	16	2	0	2	22@(973.5) x1 26@(979) x1
T5-X86230-02, T5-X86230-03	23-30	2476.5		14	8	0	23-25@(979) x3 26@(3459.5) x1 27-29@(979) x3 30@(3459.5) x1
T5-X86230-01	(餘料) 30	2341.0	8	1	0	1	30@(1114.5) x1
T5-X86230-01	31-34	2341.0		7	4	0	31-33@(1250) x3 34@(3595) x1
T5-X86230-04, T5-X86230-05	(餘料) 34, 37	1947.0	16	3	0	2	34@(1644) x1 37@(87) x1
T5-X86230-04, T5-X86230-05	35-39	1947.0		13	5	0	35-36@(87) x2 37@(3989) x1 38-39@(87) x2
T6-X86230-01, T6-X86230-02, T7-X86230-01, T7-X86230-02	40-57	1644.5	54	54	18	0	40-57@(994.5) x18
T6-X86230-05, T6-X86230-06, T7-X86230-03, T7-X86230-04	(餘料) 34, 60, 63, 66	1582.0	34	4	0	4	34@(58) x1 60@(1182) x1 63@(1182) x1 66@(1182) x1
T6-X86230-05, T6-X86230-06, T7-X86230-03, T7-X86230-04	58-68	1582.0		30	11	0	58-59@(1182) x2 60@(2768) x1 61-62@(1182) x2 63@(2768) x1 64-65@(1182) x2 66@(2768) x1 67-68@(1182) x2
T5-X86230-13	69-70	1292.0	8	8	2	0	69-70@(756) x2
T7-X86230-06	(餘料) 31-33, 58-63	1117.0	9	9	0	9	31-33@(129) x3 58-63@(61) x6
T5-X86230-15, T5-X86230-16	(餘料) 1-16	617.0	16	16	0	16	1-16@(347) x16
T6-X86230-07, T6-X86230-08	(餘料) 17-30, 40-42	517.0	18	18	0	17	17-21@(447) x5 22@(452.5) x1 23-29@(458) x7 30@(72.5) x1 40-42@(473.5) x3
T5-X86230-18	(餘料) 1-8	317.0	8	8	0	8	1-8@(26) x8
T5-X86230-19, T5-X86230-20	(餘料) 9-17, 17-21	217.0	18	18	0	14	9-16@(126) x8 17@(226) x1 17-21@(5) x5
T6-X86230-09, T6-X86230-10	(餘料) 22-27	142.0	18	18	0	6	22@(14.5) x1 23-27@(20) x5

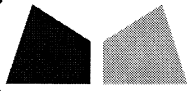

工程號碼: J853, 工程名稱: GB攔河-T5T6T7 (17F~26F)
開料長度: 6000, 總長料支數: 124, 總開料支數: 1308
鋸片厚度 (mm): 4, 料頭尾總切除 (mm): 60, 浪費率 (%): 0.52

鋁材開料清單 X86229

T5-X86229-01	1-24	2269.0	48	48	24	0	1-24@ (1394) x24
T5-X86229-02, T6-X86229-01, T7-X86229-01	25-67	2164.5	86	86	43	0	25-67@ (1603) x43
T5-X86229-04	68-78	1739.5	32	32	11	0	68-77@ (709.5) x10 78@ (2453) x1
T6-X86229-02	(餘料) 25-67, 78	1437.0	108	44	0	44	25-67@ (162) x43 78@ (1012) x1
T6-X86229-02, T7-X86229-02	79-94	1437.0		64	16	0	79-94@ (176) x16
T6-X86229-03, T7-X86229-03	(餘料) 1-24, 102	1264.5	68	26	0	25	1-24@ (125.5) x24 102@ (866) x1
T6-X86229-03, T7-X86229-03	95-105	1264.5		42	11	0	95-101@ (866) x7 102@ (3403) x1 103-105@ (866) x3
T5-X86229-08	(餘料) 78	974.5	16	1	0	1	78@ (33.5) x1
T5-X86229-08	106-108	974.5		15	3	0	106-107@ (69) x2 108@ (3004.5) x1
T7-X86229-04	(餘料) 95-105, 108	799.5	18	14	0	12	95-105@ (62.5) x11 108@ (594) x1
T7-X86229-04	109	799.5		4	1	0	109@ (2726) x1
T5-X86229-10	(餘料) 68-77, 108-109	299.5	32	29	0	12	68-77@ (102.5) x10 108@ (290.5) x1 109@ (298) x1
T5-X86229-10	110	299.5		3	1	0	110@ (5029.5) x1
T6-X86229-04	(餘料) 108-110, 110	199.5	36	26	0	4	108@ (87) x1 109@ (94.5) x1 110@ (1773.5) x1 110@ (145.5) x1
T6-X86229-04	111	199.5		10	1	0	111@ (3905) x1
T5-X86229-15, T5-X86229-16, T6-X86229-06, T6-X86229-07, T7-X86229-06, T7-X86229-07	(餘料) 111, 111-112, 112, 112-113, 113, 113-114, 114-115, 115-116, 116-117, 117, 117	173.0	222	186	0	17	111@ (1073) x1 111@ (11) x1 112@ (4170) x1 112@ (2577) x1 112@ (99) x1 113@ (2754) x1 113@ (1161) x1 113@ (99) x1 114@ (630) x1 114@ (99) x1 115@ (1692) x1 115@ (99) x1 116@ (2754) x1 116@ (99) x1 117@ (4170) x1 117@ (984) x1 117@ (99) x1
T5-X86229-15, T5-X86229-16, T6-X86229-06, T6-X86229-07, T7-X86229-06, T7-X86229-07	112-118	173.0		36	7	0	112-113@ (5586) x2 114@ (3816) x1 115@ (4878) x1 116@ (4347) x1 117@ (5409) x1 118@ (5586) x1
T5-X86229-17, T5-X86229-18	(餘料) 25-42	157.0	18	18	0	18	25-42@ (1) x18
T5-X86229-19	(餘料) 43-50	130.0	8	8	0	8	43-50@ (28) x8
T6-X86229-08, T6-X86229-09	(餘料) 51-67, 79	126.0	18	18	0	18	51-67@ (32) x17 79@ (46) x1
T5-X86229-21, T5-X86229-22, T6-X86229-10, T6-X86229-11, T7-X86229-08, T7-X86229-09	(餘料) 1-24, 68-77, 80-94, 110, 118, 118, 118, 118-119, 119, 119, 119-120, 120, 120, 120	96.0	214	191	0	61	1-24@ (25.5) x24 68-77@ (2.5) x10 80-94@ (76) x15 110@ (45.5) x1 118@ (4086) x1 118@ (3186) x1 118@ (1386) x1 118@ (86) x1 119@ (4540) x1 119@ (2740) x1 119@ (940) x1 119@ (40) x1 120@ (3440) x1 120@ (1640) x1 120@ (940) x1



工程號碼: J853, 工程名稱: GB攔河-T5T6T7 (17F~26F)
開料長度: 6000, 總長料支數: 124, 總開料支數: 1308
鋸片厚度 (mm): 4, 料頭尾總切除 (mm): 60, 浪費率 (%): 0.52

鋁材開料清單 X86229

T6-X86229-10, T7-X86229-08	119-120	96.0		23	2	0	119@ (5440) x1 120@ (4140) x1
T5-X86229-23, T5-X86229-24	(餘料) 108-109, 112-118, 120	80.0	18	18	0	10	108@ (3) x1 109@ (10.5) x1 112-117@ (15) x6 118@ (2) x1 120@ (184) x1
T5-X86229-11	(餘料) 120	78.0	16	2	0	1	120@ (20) x1
T5-X86229-11	121	78.0		14	1	0	121@ (4792) x1
T5-X86229-12, T6-X86229-05, T7-X86229-05	(餘料) 80-94, 106-107, 121, 121, 121, 121-122, 122, 122-123, 123	64.0	272	214	0	26	80-94@ (8) x15 106-107@ (1) x2 121@ (3772) x1 121@ (2684) x1 121@ (1596) x1 121@ (32) x1 122@ (2608) x1 122@ (160) x1 122@ (24) x1 123@ (1180) x1 123@ (24) x1
T5-X86229-12, T6-X86229-05, T7-X86229-05	122-124	64.0		58	3	0	122@ (5056) x1 123@ (3628) x1 124@ (5192) x1
T5-X86229-25	(餘料) 95-102	53.0	8	8	0	8	95-102@ (5.5) x8
T5-X86229-13	(餘料) 103-105, 124	52.0	36	36	0	4	103-105@ (6.5) x3 124@ (3344) x1
T6-X86229-12, T6-X86229-13	(餘料) 124, 124	49.0	18	18	0	2	124@ (2867) x1 124@ (2390) x1
T5-X86229-14	(餘料) 78-79, 110, 119, 124	29.0	16	16	0	5	78@ (0.5) x1 79@ (13) x1 110@ (12.5) x1 119@ (7) x1 124@ (1994) x1

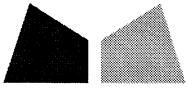

工程號碼: J853, 工程名稱: GB攔河-T5T6T7 (17F~26F)

開料長度: 6000, 總長料支數: 9, 總開料支數: 51

鋸片厚度 (mm): 4, 料頭尾總切除 (mm): 60, 浪費率 (%): 13.15

鋁材開料清單 X86228

T5-X86228-01, T6-X86228-01, T5-X86228-01, T6-X86228-01, T7-X86228-01	(餘料) 3, 6, 1-9	905.0	51	51	9	2	3@ (486) x1 6@ (486) x1 1-2@ (486) x2 3@ (2304) x1 4-5@ (486) x2 6@ (3213) x1 7-8@ (486) x2 9@ (3213) x1
--	----------------	-------	----	----	---	---	---



工程號碼: J853, 工程名稱: GB攔河-T5T6T7 (17F~26F)

開料長度: 6000, 總長料支數: 9, 總開料支數: 51

鋸片厚度 (mm): 4, 料頭尾總切除 (mm): 60, 浪費率 (%): 13.15

鋁材開料清單 X86227

T5-X86227-01, T6-X86227-01, T5-X86227-01, T6-X86227-01, T7-X86227-01	(餘料) 3, 6, 1-9	905.0	51	51	9	2	3@ (486) x1 6@ (486) x1 1-2@ (486) x2 3@ (2304) x1 4-5@ (486) x2 6@ (3213) x1 7-8@ (486) x2 9@ (3213) x1
--	----------------	-------	----	----	---	---	---

工程號碼: J853, 工程名稱: GB攔河-T5T6T7 (17F~26F)

開料長度: 6000, 總長料支數: 66, 總開料支數: 394

鋸片厚度 (mm): 4, 料頭尾總切除 (mm): 60, 浪費率 (%): 9.55

鋁材開料清單 X86226

T5-X86226-02, T6-X86226-01, T6-X86226-02, T7-X86226-01, T7-X86226-02, T5-X86226-01, T5-X86226-02, T6-X86226-01, T6-X86226-02, T7-X86226-01, T7-X86226-02, X86226-02	(餘料) 13, 17, 21, 30, 39, 48, 57, 59, 64, 1-66	895.0	394	394	66	9	13@ (546) x1 17@ (546) x1 21@ (546) x1 30@ (546) x1 39@ (546) x1 48@ (546) x1 57@ (546) x1 59@ (546) x1 64@ (546) x1 1-12@ (546) x12 13@ (3243) x1 14-16@ (546) x3 17@ (3243) x1 18-20@ (546) x3 21@ (3243) x1 22-29@ (546) x8 30@ (3243) x1 31-38@ (546) x8 39@ (3243) x1 40-47@ (546) x8 48@ (3243) x1 49-56@ (546) x8 57@ (3243) x1 58@ (546) x1 59@ (1445) x1 60-63@ (546) x4 64@ (4142) x1 65@ (546) x1 66@ (2344) x1
---	---	-------	-----	-----	----	---	--



工程號碼: J853, 工程名稱: GB攔河-T5T6T7 (17F~26F)

開料長度: 6000, 總長料支數: 66, 總開料支數: 394

鋸片厚度 (mm): 4, 料頭尾總切除 (mm): 60, 浪費率 (%): 8.56

鋁材開料清單 X86225

T5-X86225-02, T6-X86225-01, T6-X86225-02, T7-X86225-01, T7-X86225-02, T5-X86225-01, T5-X86225-02, T6-X86225-01, T6-X86225-02, T7-X86225-01, T7-X86225-02	(餘料) 13, 17, 21, 30, 39, 48, 57, 59, 64, 66	905.0	394	394	66	9	13@ (486) x1 17@ (486) x1 21@ (486) x1 30@ (486) x1 39@ (486) x1 48@ (486) x1 57@ (486) x1 59@ (486) x1 64@ (486) x1 1-12@ (486) x12 13@ (3213) x1 14-16@ (486) x3 17@ (3213) x1 18-20@ (486) x3 21@ (3213) x1 22-29@ (486) x8 30@ (3213) x1 31-38@ (486) x8 39@ (3213) x1 40-47@ (486) x8 48@ (3213) x1 49-56@ (486) x8 57@ (3213) x1 58@ (486) x1 59@ (1395) x1 60-63@ (486) x4 64@ (4122) x1 65@ (486) x1 66@ (2304) x1
--	---	-------	-----	-----	----	---	--

工程號碼: J853, 工程名稱: GB攔河-T5T6T7 (17F~26F)
開料長度: 6000, 總長料支數: 76, 總開料支數: 272
鋸片厚度 (mm): 4, 料頭尾總切除 (mm): 60, 浪費率 (%): 2.76

鋁材開料清單 X86218

T5-X86218-08, T6-X86218-08	(餘料) 5, 14	2790.0	36	2	0	2	5@(352) x1 14@(352) x1
T5-X86218-07, T5-X86218-08, T6-X86218-03, T6-X86218-08	1-18	2790.0		34	18	0	1-4@(352) x4 5@(3146) x1 6-13@(352) x8 14@(3146) x1 15-18@(352) x4
T7-X86218-06	19-22	2675.0	7	7	4	0	19-21@(582) x3 22@(3261) x1
T5-X86218-05, T5-X86218-06	(餘料) 22, 26	2140.0	16	2	0	2	22@(1117) x1 26@(1652) x1
T5-X86218-05, T5-X86218-06	23-30	2140.0		14	8	0	23-25@(1652) x3 26@(3796) x1 27-29@(1652) x3 30@(3796) x1
T5-X86218-01, T5-X86218-02, T5-X86218-04	(餘料) 30, 33, 38	1920.0	32	4	0	3	30@(1872) x1 33@(168) x1 38@(168) x1
T5-X86218-01, T5-X86218-02, T5-X86218-03, T5-X86218-04	31-41	1920.0		28	11	0	31-32@(168) x2 33@(4016) x1 34-37@(168) x4 38@(2092) x1 39-40@(168) x2 41@(4016) x1
T6-X86218-01	(餘料) 30, 41	1837.5	54	3	0	2	30@(30.5) x1 41@(333) x1
T6-X86218-01, T6-X86218-02, T7-X86218-01, T7-X86218-04	42-58	1837.5		51	17	0	42-58@(415.5) x17
T7-X86218-04	(餘料) 67	1775.0	32	2	0	1	67@(603) x1
T6-X86218-05, T6-X86218-06, T7-X86218-03, T7-X86218-04	59-69	1775.0		30	11	0	59-66@(603) x8 67@(4161) x1 68@(603) x1 69@(2382) x1
T5-X86218-16	(餘料) 23-29, 69	1485.0	8	8	0	8	23-29@(163) x7 69@(893) x1
T7-X86218-05	70-72	1310.0	9	9	3	0	70-71@(684) x2 72@(4626) x1
T5-X86218-14, T5-X86218-15	(餘料) 22, 69, 72-73	810.0	16	13	0	4	22@(303) x1 69@(79) x1 72@(556) x1 73@(242) x1
T5-X86218-14, T5-X86218-15	73-74	810.0		3	2	0	73@(5126) x1 74@(4312) x1
T6-X86218-07, T6-X86218-08	(餘料) 74-75	710.0	18	11	0	2	74@(28) x1 75@(228) x1
T6-X86218-07, T6-X86218-08	75-76	710.0		7	2	0	75@(3798) x1 76@(3084) x1
T5-X86218-19	(餘料) 19-21, 59-63	510.0	8	8	0	8	19-21@(68) x3 59-63@(89) x5
T5-X86218-20, T5-X86218-21	(餘料) 42-58, 64	410.0	18	18	0	18	42-58@(1.5) x17 64@(189) x1
T6-X86218-09, T6-X86218-10	(餘料) 1-18	335.0	18	18	0	18	1-18@(13) x18

工程號碼: J853, 工程名稱: GB攔河-T5T6T7 (17F~26F)

開料長度: 6000, 總長料支數: 62, 總開料支數: 660

鋸片厚度 (mm): 4, 料頭尾總切除 (mm): 60, 浪費率 (%): 1.11

鋁材開料清單 X86217

T5-X86217-01	1-8	2292.0	16	16	8	0	1-8@ (1348) x8
T5-X86217-02	9-12	2283.0	8	8	4	0	9-12@ (1366) x4
T5-X86217-03, T6-X86217-02, T7-X86217-02	13-34	2196.0	43	43	22	0	13-33@ (1540) x21 34@ (3740) x1
T5-X86217-05	(餘料) 34	1762.0	16	2	0	1	34@ (208) x1
T5-X86217-05	35-39	1762.0		14	5	0	35-38@ (642) x4 39@ (2408) x1
T6-X86217-01, T7-X86217-01	(餘料) 13-33, 39, 43	1460.0	54	24	0	23	13-33@ (76) x21 39@ (944) x1 43@ (84) x1
T6-X86217-01, T7-X86217-01	40-47	1460.0		30	8	0	40-42@ (84) x3 43@ (3012) x1 44-47@ (84) x4
T6-X86217-03, T7-X86217-03	(餘料) 1-12, 49	1296.0	34	14	0	13	1-8@ (48) x8 9-12@ (66) x4 49@ (740) x1
T6-X86217-03, T7-X86217-03	48-53	1296.0		20	6	0	48@ (740) x1 49@ (3340) x1 50-52@ (740) x3 53@ (3340) x1
T5-X86217-09	(餘料) 53	1006.0	8	3	0	1	53@ (310) x1
T5-X86217-09	54	1006.0		5	1	0	54@ (890) x1
T7-X86217-04	(餘料) 39, 54	831.0	9	2	0	2	39@ (109) x1 54@ (55) x1
T7-X86217-04	55	831.0		7	1	0	55@ (95) x1
T5-X86217-11	(餘料) 35-38, 48-52	331.0	16	14	0	9	35-38@ (307) x4 48-52@ (70) x5
T5-X86217-11	56	331.0		2	1	0	56@ (5270) x1
T6-X86217-04	(餘料) 35-38, 53, 56	231.0	18	18	0	6	35-38@ (72) x4 53@ (75) x1 56@ (2215) x1
T5-X86217-24	(餘料) 34, 56	110.0	8	8	0	2	34@ (94) x1 56@ (1417) x1
T5-X86217-14, T5-X86217-15	(餘料) 39, 56, 56	99.0	18	14	0	3	39@ (6) x1 56@ (593) x1 56@ (78) x1
T5-X86217-15	57	99.0		4	1	0	57@ (5528) x1
T5-X86217-12, T5-X86217-13, T6-X86217-12, T6-X86217-13, T7-X86217-12, T7-X86217-13	(餘料) 57, 57, 57, 57, 57-58, 58, 58, 58-59, 59, 59, 59-60, 60, 60	97.5	214	184	0	16	57@ (3904) x1 57@ (3092) x1 57@ (2178.5) x1 57@ (554.5) x1 57@ (47) x1 58@ (3910) x1 58@ (2083) x1 58@ (256) x1 58@ (53) x1 59@ (3402.5) x1 59@ (1575.5) x1 59@ (662) x1 59@ (53) x1 60@ (4011.5) x1 60@ (2184.5) x1 60@ (1474) x1
T5-X86217-13, T6-X86217-12, T7-X86217-12	58-60	97.5		30	3	0	58@ (4823.5) x1 59@ (5229.5) x1 60@ (4722) x1

工程號碼: J853, 工程名稱: GB攔河-T5T6T7 (17F~26F)
 開料長度: 6000, 總長料支數: 62, 總開料支數: 660
 鋸片厚度 (mm): 4, 料頭尾總切除 (mm): 60, 浪費率 (%): 1.11

鋁材開料清單 X86217

T5-X86217-18, T5-X86217-19, T6-X86217-18, T6-X86217-19, T7-X86217-18, T7-X86217-19	(餘料) 13-34, 40-47, 55-56, 60, 60, 60-61, 61, 61, 61, 61, 61, 61	72.0	128	119	0	43	13-33@ (0) x21 34@ (18) x1 40-47@ (8) x8 55@ (19) x1 56@ (2) x1 60@ (1398) x1 60@ (714) x1 60@ (30) x1 61@ (4572) x1 61@ (3888) x1 61@ (3204) x1 61@ (2520) x1 61@ (1836) x1 61@ (1304) x1 61@ (620) x1 61@ (88) x1
T6-X86217-18	61	72.0		9	1	0	61@ (5256) x1
T6-X86217-05, T6-X86217-06	(餘料) 53, 61-62	69.0	18	11	0	3	53@ (2) x1 61@ (15) x1 62@ (4772) x1
T6-X86217-05	62	69.0		7	1	0	62@ (5429) x1
T5-X86217-22, T5-X86217-23	(餘料) 9-12, 35-38, 48-52, 62	60.0	18	18	0	14	9-12@ (2) x4 35-38@ (8) x4 48-52@ (6) x5 62@ (4452) x1
T5-X86217-16	(餘料) 62	54.0	8	8	0	1	62@ (3988) x1
T5-X86217-21	(餘料) 1-8	37.0	8	8	0	8	1-8@ (7) x8
T6-X86217-07, T6-X86217-08	(餘料) 54-55, 57-60, 62	15.0	18	18	0	7	54@ (17) x1 55@ (0) x1 57@ (9) x1 58-59@ (15) x2 60@ (11) x1 62@ (3836) x1

工程號碼: J853, 工程名稱: GB攔河-T5T6T7 (17F~26F)

開料長度: 6000, 總長料支數: 71, 總開料支數: 660

鋸片厚度 (mm): 4, 料頭尾總切除 (mm): 60, 浪費率 (%): 0.32

鋁材開料清單 X86216

T5-X86216-01	1-4	2390.0	8	8	4	0	1-4@ (1152) x4
T5-X86216-02	5-8	2350.0	8	8	4	0	5-8@ (1232) x4
T5-X86216-03	9-12	2341.0	8	8	4	0	9-12@ (1250) x4
T5-X86216-04, T6-X86216-03, T7-X86216-03	13-34	2294.0	43	43	22	0	13-33@ (1344) x21 34@ (3642) x1
T5-X86216-06	(餘料) 34	1860.0	8	1	0	1	34@ (1778) x1
T5-X86216-06	35-37	1860.0		7	3	0	35-36@ (348) x2 37@ (4076) x1
T5-X86216-07	(餘料) 37	1820.0	8	2	0	1	37@ (428) x1
T5-X86216-07	38-39	1820.0		6	2	0	38-39@ (468) x2
T6-X86216-02, T7-X86216-02	(餘料) 34, 42, 45	1558.0	27	3	0	3	34@ (216) x1 42@ (1254) x1 45@ (1254) x1
T6-X86216-02, T7-X86216-02	40-48	1558.0		24	9	0	40-41@ (1254) x2 42@ (2816) x1 43-44@ (1254) x2 45@ (2816) x1 46-47@ (1254) x2 48@ (2816) x1
T6-X86216-01, T7-X86216-01	(餘料) 48, 51, 54	1518.0	27	3	0	3	48@ (1294) x1 51@ (1374) x1 54@ (1374) x1
T6-X86216-01, T7-X86216-01	49-57	1518.0		24	9	0	49-50@ (1374) x2 51@ (2896) x1 52-53@ (1374) x2 54@ (2896) x1 55-56@ (1374) x2 57@ (2896) x1
T6-X86216-04, T7-X86216-04	(餘料) 57, 59, 64	1394.0	34	6	0	3	57@ (100) x1 59@ (348) x1 64@ (348) x1
T6-X86216-04, T7-X86216-04	58-65	1394.0		28	8	0	58@ (348) x1 59@ (1746) x1 60-63@ (348) x4 64@ (4542) x1 65@ (348) x1
T5-X86216-12	(餘料) 1-8	1104.0	8	8	0	8	1-4@ (44) x4 5-8@ (124) x4
T7-X86216-05	(餘料) 9-17	929.0	9	9	0	9	9-12@ (317) x4 13-17@ (411) x5
T5-X86216-14	(餘料) 18-23	429.0	16	16	0	6	18-22@ (45) x5 23@ (911) x1
T6-X86216-05	(餘料) 13-17, 23-24, 24-26	329.0	18	18	0	10	13-17@ (78) x5 23@ (245) x1 24@ (678) x1 24-25@ (12) x2 26@ (345) x1
T5-X86216-17, T5-X86216-18	(餘料) 9-12, 23, 26-27, 27-29	226.0	18	18	0	10	9-12@ (87) x4 23@ (15) x1 26@ (115) x1 27@ (654) x1 27-28@ (194) x2 29@ (884) x1

工程號碼: J853, 工程名稱: GB攔河-T5T6T7 (17F~26F)

開料長度: 6000, 總長料支數: 71, 總開料支數: 660

鋸片厚度(mm): 4, 料頭尾總切除(mm): 60, 浪費率(%): 0.32

鋁材開料清單 X86216

T5-X86216-15, T5-X86216-16, T6-X86216-15, T6-X86216-16, T7-X86216-15, T7-X86216-16	(餘料) 29-32, 32-33, 35-40, 40-43, 43-48, 48-51, 51-54, 54-56, 56, 58-66, 66-68, 68-69	224.5	214	198	0	48	29@(198.5) x1 30-31@(201.5) x2 32@(658.5) x1 32-33@(201.5) x2 35-36@(119.5) x2 37@(199.5) x1 38-39@(11) x2 40@(568.5) x1 40-42@(111.5) x3 43@(340) x1 43-47@(111.5) x5 48@(380) x1 48@(151.5) x1 49-50@(3) x2 51@(231.5) x1 51-53@(3) x3 54@(231.5) x1 54-55@(3) x2 56@(917) x1 56@(3) x1 58-65@(119.5) x8 66@(456) x1 66-67@(227.5) x2 68@(4112) x1 68@(227.5) x1 69@(4112) x1
T6-X86216-16, T7-X86216-15, T7-X86216-16	66-69	224.5		16	4	0	66@(4569) x1 67@(4112) x1 68-69@(5711.5) x2
T5-X86216-25	(餘料) 34, 66-69	208.0	8	8	0	5	34@(4) x1 66-68@(15.5) x3 69@(3264) x1
T6-X86216-06, T6-X86216-07	(餘料) 30-33, 69, 69	196.0	18	18	0	6	30-33@(1.5) x4 69@(2264) x1 69@(464) x1
T5-X86216-19	(餘料) 27-29, 37, 69	181.0	8	6	0	5	27-28@(9) x2 29@(13.5) x1 37@(14.5) x1 69@(94) x1
T5-X86216-19	70	181.0		2	1	0	70@(5570) x1
T5-X86216-26, T5-X86216-27	(餘料) 5-8, 26, 35-36, 48, 58-65, 70	109.0	18	18	0	17	5-8@(11) x4 26@(2) x1 35-36@(6.5) x2 48@(38.5) x1 58-65@(6.5) x8 70@(5344) x1
T5-X86216-21, T5-X86216-22, T6-X86216-21, T6-X86216-22, T7-X86216-21, T7-X86216-22	(餘料) 9-12, 40-47, 57, 69-70, 70, 70, 70, 70, 70, 70, 70-71, 71, 71, 71, 71, 71	81.0	128	126	0	28	9-12@(2) x4 40-47@(26.5) x8 57@(15) x1 69@(9) x1 70@(5174) x1 70@(4409) x1 70@(3729) x1 70@(2964) x1 70@(2199) x1 70@(1434) x1 70@(669) x1 70@(74) x1 71@(5005) x1 71@(4240) x1 71@(3475) x1 71@(2880) x1 71@(2115) x1 71@(1520) x1
T6-X86216-22	71	81.0		2	1	0	71@(5770) x1
T6-X86216-08, T6-X86216-09	(餘料) 13-17, 70-71, 71	64.0	18	18	0	8	13-17@(10) x5 70@(6) x1 71@(1316) x1 71@(704) x1
T5-X86216-24	(餘料) 71	46.0	8	8	0	1	71@(304) x1

圖則登記表 DRAWING REGISTER										
工程名稱 Project Title: T5-T7, GB欄河 鋁料加工					接收日期 Receiving Date (適用於客戶圖則)					
工程編號 Project No: J-853					年					
分發予 Distributed To					月					
					日					
					發出日期 Issued Date					
					年	22	23	23	23	
					月	12	02	03	03	
					日	20	22	02	08	
圖則編號 Drg. No.	圖則名稱 Drawing Title				修訂編號 Revision No.					
	圖則登記表				1	-				
	鋁料派位表				2	-				
J853-GB-FAB2-01	86215加工圖				3	-	A			
J853-GB-FAB2-02	86215加工圖				4	-	A			
J853-GB-FAB2-02A	86215加工圖				5	-	新增	A		
J853-GB-FAB2-03	86215加工圖				6	-	A			
J853-GB-FAB2-03A	86215加工圖				7	-	新增	A		
J853-GB-FAB2-04	86215加工圖				8	-	A			
J853-GB-FAB2-05	86215加工圖				9	-	A			
J853-GB-FAB2-06	86215加工圖				10	-	A			
J853-GB-FAB2-06B	86215加工圖				11	-	新增	A		
J853-GB-FAB2-07	86215加工圖				12	-	A			
J853-GB-FAB2-07B	86215加工圖				13	-	新增	A		
J853-GB-FAB2-08	86215加工圖				14	-	A			
J853-GB-FAB2-08A	86215加工圖				15	-	新增			
J853-GB-FAB2-09	86215加工圖				16	-	A			
J853-GB-FAB2-10	86215加工圖				17	-	A			
J853-GB-FAB2-11	86215加工圖				18	-	A			
J853-GB-FAB2-12	86215加工圖				19	-	A			
J853-GB-FAB2-13	86215加工圖				20	-	A			
J853-GB-FAB2-14	86215加工圖				21	-	A			
J853-GB-FAB2-15	86215加工圖				22	-	A			
J853-GB-FAB2-16	86215加工圖				23	-	A			
J853-GB-FAB2-17	86215加工圖				24	-	A			
J853-GB-FAB2-17A	86215加工圖				25	-	新增			
J853-GB-FAB2-17B	86215加工圖				26	-	新增			
J853-GB-FAB2-18	86215加工圖				27	-	A			
J853-GB-FAB2-18A	86215加工圖				28	-	新增			
J853-GB-FAB2-18B	86215加工圖				29	-	新增			
J853-GB-FAB2-19	86215加工圖				30	-	A			
J853-GB-FAB2-19A	86215加工圖				31	-	新增			
J853-GB-FAB2-20	86215加工圖				32	-	A			
J853-GB-FAB2-20A	86215加工圖				33	-	新增			
J853-GB-FAB2-21	86215加工圖				34	-	A	B		
J853-GB-FAB2-22	86215加工圖				35	-	A	B		
J853-GB-FAB2-23	86215加工圖				36	-	A	B		
J853-GB-FAB2-24	86215加工圖				37	-	A	B		
J853-GB-FAB2-25	86215加工圖				38	-	A			
J853-GB-FAB2-26	86215加工圖				39	-	A	B		
J853-GB-FAB2-27	86215加工圖				40	-	A	B		
J853-GB-FAB2-28	86215加工圖				41	-	A			
J853-GB-FAB2-29	86215加工圖				42	-	A			
J853-GB-FAB2-30	86216加工圖				43	-	A			
J853-GB-FAB2-31	86216加工圖				44	-	A			
J853-GB-FAB2-31-1	86216加工圖				45	-	A			
J853-GB-FAB2-32	86216加工圖				46	-	A			
J853-GB-FAB2-33	86216加工圖				47	-	A			
J853-GB-FAB2-34	86216加工圖				48	-	A			
J853-GB-FAB2-35	86216加工圖				49	-	A			
J853-GB-FAB2-36	86216加工圖				50	-	A			
J853-GB-FAB2-37	86216加工圖				51	-	A			
J853-GB-FAB2-38	86216加工圖				52	-	A			
J853-GB-FAB2-39	86216加工圖				53	-	A			
J853-GB-FAB2-40	86216加工圖				54	-	A			
J853-GB-FAB2-41	86216加工圖				55	-	A			
J853-GB-FAB2-42	86216加工圖				56	-	A			
J853-GB-FAB2-43	86216加工圖				57	-	A			
J853-GB-FAB2-44	86216加工圖				58	-	A			
J853-GB-FAB2-45	86216加工圖				59	-	A			

圖則登記表 DRAWING REGISTER										
工程名稱 Project Title:					接收日期 Receiving Date (適用於客戶圖則)					
T5-T7, GB欄河鋁料加工					年					
工程編號 Project No: J-853					月					
分發予 Distributed To					日					
					發出日期 Issued Date					
					年	22	23	23	23	
					月	12	02	03	03	
					日	20	22	02	08	
圖則編號 Drg. No.		圖則名稱 Drawing Title		修訂編號 Revision No.						
J853-GB-FAB2-46		86216加工圖		60	-	A				
J853-GB-FAB2-47		86216加工圖		61	-	A				
J853-GB-FAB2-48		86216加工圖		62	-	A				
J853-GB-FAB2-49		86216加工圖		63	-	A				
J853-GB-FAB2-50		86217加工圖		64	-					
J853-GB-FAB2-51		86217加工圖		65	-	A				
J853-GB-FAB2-52		86217加工圖		66	-	A				
J853-GB-FAB2-53		86217加工圖		67	-	A				
J853-GB-FAB2-54		86217加工圖		68	-	A				
J853-GB-FAB2-55		86217加工圖		69	-	A				
J853-GB-FAB2-56		86217加工圖		70	-	A				
J853-GB-FAB2-57		86217加工圖		71	-	A				
J853-GB-FAB2-58		86217加工圖		72	-	A				
J853-GB-FAB2-59		86217加工圖		73	-	A				
J853-GB-FAB2-60		86217加工圖		74	-	A				
J853-GB-FAB2-61		86217加工圖		75	-	A				
J853-GB-FAB2-62		86217加工圖		76	-	A				
J853-GB-FAB2-63		86217加工圖		77	-	A				
J853-GB-FAB2-64		86217加工圖		78	-	A				
J853-GB-FAB2-65		86217加工圖		79	-	A				
J853-GB-FAB2-66		86217加工圖		80	-	A				
J853-GB-FAB2-67		86217加工圖		81	-	A				
J853-GB-FAB2-68		86218加工圖		82	-					
J853-GB-FAB2-69		86218加工圖		83	-					
J853-GB-FAB2-70		86218加工圖		84	-					
J853-GB-FAB2-71		86218加工圖		85	-					
J853-GB-FAB2-72		86218加工圖		86	-					
J853-GB-FAB2-73		86218加工圖		87	-					
J853-GB-FAB2-74		86218加工圖		88	-					
J853-GB-FAB2-75		86218加工圖		89	-					
J853-GB-FAB2-76		86218加工圖		90	-					
J853-GB-FAB2-77		86218加工圖		91	-					
J853-GB-FAB2-78		86218加工圖		92	-					
J853-GB-FAB2-79		86218加工圖		93	-					
J853-GB-FAB2-80		86218加工圖		94	-					
J853-GB-FAB2-81		86218加工圖		95	-					
J853-GB-FAB2-82		86218加工圖		96	-					
J853-GB-FAB2-83		86218加工圖		97	-					
J853-GB-FAB2-84		86218加工圖		98	-					
J853-GB-FAB2-85		86218加工圖		99	-					
J853-GB-FAB2-86		86218加工圖		100	-					
J853-GB-FAB2-87		86218加工圖		101	-					
J853-GB-FAB2-88		86218加工圖		102	-					
J853-GB-FAB2-89		86218加工圖		103	-					
J853-GB-FAB2-90		86218加工圖		104	-					
J853-GB-FAB2-91		86218加工圖		105	-					
J853-GB-FAB2-92		86218加工圖		106	-					
J853-GB-FAB2-93		86218加工圖		107	-					
J853-GB-FAB2-94		86218加工圖		108	-					
J853-GB-FAB2-95		86218加工圖		109	-					
J853-GB-FAB2-96		86218加工圖		110	-					
J853-GB-FAB2-97		86218加工圖		111	-					
J853-GB-FAB2-98		86218加工圖		112	-					
J853-GB-FAB2-99		86219加工圖		113	-					
J853-GB-FAB2-100		86219加工圖		114	-					
J853-GB-FAB2-101		86219加工圖		115	-					
J853-GB-FAB2-102		86219加工圖		116	-					
J853-GB-FAB2-103		86225加工圖		117	-	A				
J853-GB-FAB2-104		86225加工圖		118	-	A				

42

圖則登記表 DRAWING REGISTER										
工程名稱 Project Title:					接收日期 Receiving Date (適用於客戶圖則)					
T5-T7, GB欄河鋁料加工					年					
工程編號 Project No: J-853					月					
分發予 Distributed To					日					
					發出日期 Issued Date					
					年	22	23	23	23	
					月	12	02	03	03	
					日	20	22	02	08	
圖則編號 Drg. No.		圖則名稱 Drawing Title			修訂編號 Revision No.					
J853-GB-FAB2-105	86226加工圖			119	-	A				
J853-GB-FAB2-106	86226加工圖			120	-	A				
J853-GB-FAB2-107	86227加工圖			121	-					
J853-GB-FAB2-108	86228加工圖			122	-	A				
J853-GB-FAB2-109	86235加工圖			123	-					
J853-GB-FAB2-110	86236加工圖			124	-					
J853-GB-FAB2-111	86229加工圖			125	-					
J853-GB-FAB2-112	86229加工圖			126	-					
J853-GB-FAB2-113	86229加工圖			127	-					
J853-GB-FAB2-114	86229加工圖			128	-					
J853-GB-FAB2-115	86229加工圖			129	-					
J853-GB-FAB2-116	86229加工圖			130	-					
J853-GB-FAB2-117	86230加工圖			131	-					
J853-GB-FAB2-118	86230加工圖			132	-					
J853-GB-FAB2-119	86230加工圖			133	-					
J853-GB-FAB2-120	86230加工圖			134	-					
J853-GB-FAB2-121	86230加工圖			135	-					
J853-GB-FAB2-122	86230加工圖			136	-					
J853-GB-FAB2-123	86230加工圖			137	-					
J853-GB-FAB2-124	86230加工圖			138	-					
J853-GB-FAB2-125	86230加工圖			139	-					
J853-GB-FAB2-126	86230加工圖			140	-					
J853-GB-FAB2-127	86230加工圖			141	-					
J853-GB-FAB2-128	86230加工圖			142	-					
J853-GB-FAB2-129	86230加工圖			143	-					
J853-GB-FAB2-130	86230加工圖			144	-					
J853-GB-FAB2-131	86230加工圖			145	-					
J853-GB-FAB2-132	86230加工圖			146	-					
J853-GB-FAB2-133	86230加工圖			147	-					
J853-GB-FAB2-134	86230加工圖			148	-					
J853-GB-FAB2-135	86230加工圖			149	-					
J853-GB-FAB2-136	86230加工圖			150	-					
J853-GB-FAB2-137	86230加工圖			151	-					
J853-GB-FAB2-138	86230加工圖			152	-					
J853-GB-FAB2-139	86230加工圖			153	-					
J853-GB-FAB2-140	86230加工圖			154	-					
J853-GB-FAB2-141	86230加工圖			155	-					
J853-GB-FAB2-142	86230加工圖			156	-					
J853-GB-FAB2-143	86230加工圖			157	-					
J853-GB-FAB2-144	86230加工圖			158	-					
J853-GB-FAB2-145	86230加工圖			159	-					
J853-SD-GB-5501	位置圖			160	-	A				
J853-SD-GB-5502	位置圖			161	-	A				
J853-SD-GB-5503	位置圖			162	-	A				
J853-SD-GB-5504	位置圖			163	-	A				
J853-SD-GB-5505	位置圖			164	-	A				
J853-SD-GB-5506	位置圖			165	-	A				
J853-SD-GB-5507	位置圖			166	-	A				
J853-SD-GB-5601	位置圖			167	-	A				
J853-SD-GB-5602	位置圖			168	-	A				
J853-SD-GB-5603	位置圖			169	-	A				
J853-SD-GB-5701	位置圖			170	-	A				
J853-SD-GB-5702	位置圖			171	-	A				

J-853 工程-T5,T6,T7 座GB 欄河項目鋁料派位表-2023.3.8 修改

加工圖 編號	物料 編號	座號	單位	長度 (mm)	總數 (支&噸)																					5F-16F		17F-26F						
						5F	6F	7F	8F	9F	10F	11F	12F	13F	14F	15F	16F	17F	18F	19F	20F	21F	22F	23F	24F	25F	26F	RF	會計	數量	數量			
J853-GB-FAB2-37	T5-X86216-20	T5	C	181	4							1	1	1	1																	4	4	0
J853-GB-FAB2-38	T5-X86216-26	T5	E/F	109	13							1	1	1	1	1	1	1	1	1	1	1	1	1	1	1	1	1	1	1	13	4	9	
J853-GB-FAB2-39	T5-X86216-27	T5	E/F	109	13							1	1	1	1	1	1	1	1	1	1	1	1	1	1	1	1	1	1	1	13	4	9	
J853-GB-FAB2-40	T5-X86216-21	T5	A	81	17		1	1	1	1	1	1	1	1	1	1	1	1	1	1	1	1	1	1	1	1	1	1	1	1	17	9	8	
J853-GB-FAB2-40	T5-X86216-21	T5	B	81	9		1	1	1	1	1	1	1	1	1	1															9	9	0	
J853-GB-FAB2-40	T5-X86216-21	T5	B	81	8																1	1	1	1	1	1	1	1	1	8	0	8		
J853-GB-FAB2-40	T5-X86216-21	T5	D	81	4							1	1	1	1															4	4	0		
J853-GB-FAB2-40	T5-X86216-21	T5	E/F	81	13							1	1	1	1	1	1	1	1	1	1	1	1	1	1	1	1	1	1	13	4	9		
J853-GB-FAB2-40	T6-X86216-21	T6	A	81	17	1	1			1	1	1	1	1	1	1	1	1	1	1	1	1	1	1	1	1	1	1	1	17	8	9		
J853-GB-FAB2-40	T6-X86216-21	T6	B	81	17	1	1			1	1	1	1	1	1	1	1	1	1	1	1	1	1	1	1	1	1	1	1	17	8	9		
J853-GB-FAB2-40	T6-X86216-21	T6	C/D	81	14						1	1	1	1	1	1	1	1	1	1	1	1	1	1	1	1	1	1	1	14	5	9		
J853-GB-FAB2-40	T7-X86216-21	T7	A	81	17			1	1	1	1	1	1	1	1	1	1	1	1	1	1	1	1	1	1	1	1	1	1	17	8	9		
J853-GB-FAB2-40	T7-X86216-21	T7	B	81	15			1	1	1	1	1	1	1	1	1	1	1	1	1	1	1	1	1	1	1	1	1	1	15	8	7		
J853-GB-FAB2-41	T5-X86216-22	T5	A	81	17		1	1	1	1	1	1	1	1	1	1	1	1	1	1	1	1	1	1	1	1	1	1	1	17	9	8		
J853-GB-FAB2-41	T5-X86216-22	T5	B	81	9		1	1	1	1	1	1	1	1	1	1														9	9	0		
J853-GB-FAB2-41	T5-X86216-22	T5	C	81	4							1	1	1	1															4	4	0		
J853-GB-FAB2-41	T5-X86216-22	T5	D	81	4							1	1	1	1															4	4	0		
J853-GB-FAB2-41	T5-X86216-22	T5	E/F	81	13							1	1	1	1	1	1	1	1	1	1	1	1	1	1	1	1	1	13	4	9			
J853-GB-FAB2-41	T6-X86216-22	T6	A	81	17	1	1			1	1	1	1	1	1	1	1	1	1	1	1	1	1	1	1	1	1	1	1	17	8	9		
J853-GB-FAB2-41	T6-X86216-22	T6	B	81	17	1	1			1	1	1	1	1	1	1	1	1	1	1	1	1	1	1	1	1	1	1	1	17	8	9		
J853-GB-FAB2-41	T6-X86216-22	T6	C/D	81	14						1	1	1	1	1	1	1	1	1	1	1	1	1	1	1	1	1	1	1	14	5	9		
J853-GB-FAB2-41	T7-X86216-22	T7	A	81	17			1	1	1	1	1	1	1	1	1	1	1	1	1	1	1	1	1	1	1	1	1	1	17	8	9		
J853-GB-FAB2-41	T7-X86216-22	T7	B	81	15			1	1	1	1	1	1	1	1	1	1	1	1	1	1	1	1	1	1	1	1	1	1	15	8	7		
J853-GB-FAB2-42	T5-X86216-23	T5	C	46	4							1	1	1	1															4	4	0		
J853-GB-FAB2-43	T5-X86216-24	T5	B	46	8															1	1	1	1	1	1	1	1	1	8	0	8			
J853-GB-FAB2-44	T5-X86216-25	T5	B	208	8															1	1	1	1	1	1	1	1	1	8	0	8			
J853-GB-FAB2-45	T5-X86216-26	T5	C	208	4							1	1	1	1														4	4	0			
J853-GB-FAB2-46	T6-X86216-06	T6	C/D	196	14						1	1	1	1	1	1	1	1	1	1	1	1	1	1	1	1	1	1	14	5	9			
J853-GB-FAB2-47	T6-X86216-07	T6	C/D	196	14						1	1	1	1	1	1	1	1	1	1	1	1	1	1	1	1	1	1	14	5	9			
J853-GB-FAB2-48	T6-X86216-08	T6	C/D	64	14						1	1	1	1	1	1	1	1	1	1	1	1	1	1	1	1	1	1	14	5	9			
J853-GB-FAB2-49	T6-X86216-09	T6	C/D	64	14						1	1	1	1	1	1	1	1	1	1	1	1	1	1	1	1	1	1	14	5	9			
J853-GB-FAB2-50	T5-X86217-01	T5	廠用	2292	16															2	2	2	2	2	2	2	2	2	16	0	16			
J853-GB-FAB2-50	T5-X86217-02	T5	廠用	2283	8															1	1	1	1	1	1	1	1	1	8	0	8			
J853-GB-FAB2-50	T5-X86217-03	T5	廠用	2196	26							2	2	2	2	2	2	2	2	2	2	2	2	2	2	2	2	2	26	8	18			
J853-GB-FAB2-50	T5-X86217-04	T5	廠用	1982	13		1	1	1	1	1	2	2	2	2														13	13	0			
J853-GB-FAB2-50	T5-X86217-05	T5	廠用	1762	16															2	2	2	2	2	2	2	2	2	16	0	16			
J853-GB-FAB2-50	T5-X86217-06	T5	廠用	1407	9		1	1	1	1	1	1	1	1	1														9	9	0			
J853-GB-FAB2-50	T5-X86217-07	T5	廠用	1144	8							2	2	2	2														8	8	0			
J853-GB-FAB2-50	T5-X86217-08	T5	廠用	1096	22		2	2	2	2	2	2	3	3	3	3													22	22	0			
J853-GB-FAB2-50	T5-X86217-09	T5	廠用	1006	8															1	1	1	1	1	1	1	1	1	8	0	8			
J853-GB-FAB2-50	T5-X86217-10	T5	廠用	406	4							1	1	1	1														4	4	0			
J853-GB-FAB2-50	T5-X86217-11	T5	廠用	331	34			2	2	2	2	2	2	2	2	2	2	2	2	2	2	2	2	2	2	2	2	2	34	18	16			
J853-GB-FAB2-50	T6-X86217-01	T6	廠用	1460	68	4	4			4	4	4	4	4	4	4	4	4	4	4	4	4	4	4	4	4	4	4	68	22	36			
J853-GB-FAB2-50	T6-X86217-02	T6	廠用	2196	28						2	2	2	2	2	2	2	2	2	2	2	2	2	2	2	2	2	2	28	10	18			
J853-GB-FAB2-50	T6-X86217-03	T6	廠用	1296	34	2	2			2	2	2	2	2	2	2	2	2	2	2	2	2	2	2	2	2	2	2	34	16	18			
J853-GB-FAB2-50	T6-X86217-04	T6	廠用	231	34	2	2			2	2	2	2	2	2	2	2	2	2	2	2	2	2	2	2	2	2	2	34	16	18			
J853-GB-FAB2-50	T7-X86217-01	T7	廠用	1460	34			2	2	2	2	2	2	2	2	2	2	2	2	2	2	2	2	2	2	2	2	2	34	16	18			
J853-GB-FAB2-50	T7-X86217-02	T7	廠用	2196	15			1	1	1	1	1	1	1	1	1	1	1	1	1	1	1	1	1	1	1	1	1	15	8	7			
J853-GB-FAB2-50	T7-X86217-03	T7	廠用	1296	32			2	2	2	2	2	2	2	2	2	2	2	2	2	2	2	2	2	2	2	2	2	32	16	16			
J853-GB-FAB2-50	T7-X86217-04	T7	廠用	831	17			1	1	1	1	1	1	1	1	1	1	1	1	1	1	1	1	1	1	1	1	1	17	8	9			
J853-GB-FAB2-51	T5-X86217-12	T5	A	97.5	34		2	2	2	2	2	2	2	2	2	2	2	2	2	2	2	2	2	2	2	2	2	2	34	18	16			
J853-GB-FAB2-51	T5-X86217-12	T5	B	97.5	18		2	2	2	2	2	2	2	2	2	2												18	18	0				
J853-GB-FAB2-51	T5-X86217-12	T5	B	97.5	8															1	1	1	1	1	1	1	1	8	0	8				
J853-GB-FAB2-51	T5-X86217-12	T5	C	97.5	8							2	2	2	2													8	8	0				
J853-GB-FAB2-51	T5-X86217-12	T5	D	97.5	4							1	1	1	1													4	4	0				
J853-GB-FAB2-51	T5-X86217-12	T5	E/F	97.5	13							1	1	1	1	1	1	1	1	1	1	1	1	1	1	1	1	13	4	9				

J-853 工程-T5.T6.T7 座GB 欄河項目鋁料派位表-2023.3.8 修改

加工圖 編號	物料 編號	座號	單位	長度 (mm)	總數 (支&噸)	SF	6F	7F	8F	9F	10F	11F	12F	15F	16F	17F	18F	19F	20F	21F	22F	23F	25F	26F	RF	會計	SF-16F	17F-26F
						數量	數量	數量	數量	數量	數量	數量	數量	數量	數量	數量	數量	數量	數量	數量	數量	數量	數量	數量	數量		數量	數量
J853-GB-FAB2-51	T6-X86217-12	T6	A	97.5	34	2	2			2	2	2	2	2	2	2	2	2	2	2	2	2	2	2	2	34	16	18
J853-GB-FAB2-51	T6-X86217-12	T6	B	97.5	34	2	2			2	2	2	2	2	2	2	2	2	2	2	2	2	2	2	2	34	16	18
J853-GB-FAB2-51	T6-X86217-12	T6	C/D	97.5	14					1	1	1	1	1	1	1	1	1	1	1	1	1	1	1	14	5	9	
J853-GB-FAB2-51	T7-X86217-12	T7	A	97.5	34			2	2	2	2	2	2	2	2	2	2	2	2	2	2	2	2	2	2	34	16	18
J853-GB-FAB2-51	T7-X86217-12	T7	B	97.5	15			1	1	1	1	1	1	1	1	1	1	1	1	1	1	1	1	1	15	8	7	
J853-GB-FAB2-52	T5-X86217-13	T5	A	97.5	34		2	2	2	2	2	2	2	2	2	2	2	2	2	2	2	2	2	2	2	34	16	16
J853-GB-FAB2-52	T5-X86217-13	T5	B	97.5	18		2	2	2	2	2	2	2	2	2										18	18	0	
J853-GB-FAB2-52	T5-X86217-13	T5	B	97.5	16										2	2	2	2	2	2	2	2	2	2	16	0	16	
J853-GB-FAB2-52	T5-X86217-13	T5	C	97.5	4						1	1	1	1											4	4	0	
J853-GB-FAB2-52	T5-X86217-13	T5	D	97.5	4						1	1	1	1											4	4	0	
J853-GB-FAB2-52	T5-X86217-13	T5	E/F	97.5	13						1	1	1	1	1	1	1	1	1	1	1	1	1	1	13	4	9	
J853-GB-FAB2-52	T6-X86217-13	T6	A	97.5	34	2	2			2	2	2	2	2	2	2	2	2	2	2	2	2	2	2	2	34	16	18
J853-GB-FAB2-52	T6-X86217-13	T6	B	97.5	34	2	2			2	2	2	2	2	2	2	2	2	2	2	2	2	2	2	2	34	16	18
J853-GB-FAB2-52	T6-X86217-13	T6	C/D	97.5	14					1	1	1	1	1	1	1	1	1	1	1	1	1	1	1	14	5	9	
J853-GB-FAB2-52	T7-X86217-13	T7	A	97.5	34			2	2	2	2	2	2	2	2	2	2	2	2	2	2	2	2	2	2	34	16	18
J853-GB-FAB2-52	T7-X86217-13	T7	B	97.5	15			1	1	1	1	1	1	1	1	1	1	1	1	1	1	1	1	1	15	8	7	
J853-GB-FAB2-53	T5-X86217-14	T5	E/F	99	13						1	1	1	1	1	1	1	1	1	1	1	1	1	1	13	4	9	
J853-GB-FAB2-54	T5-X86217-15	T5	E/F	99	13						1	1	1	1	1	1	1	1	1	1	1	1	1	1	13	4	9	
J853-GB-FAB2-55	T5-X86217-16	T5	B	54	8										1	1	1	1	1	1	1	1	1	8	0	8		
J853-GB-FAB2-56	T5-X86217-17	T5	C	54	4						1	1	1	1											4	4	0	
J853-GB-FAB2-57	T5-X86217-22	T5	E/F	60	13						1	1	1	1	1	1	1	1	1	1	1	1	1	1	13	4	9	
J853-GB-FAB2-58	T5-X86217-23	T5	E/F	60	13						1	1	1	1	1	1	1	1	1	1	1	1	1	1	13	4	9	
J853-GB-FAB2-59	T5-X86217-18	T5	A	72	17		1	1	1	1	1	1	1	1	1	1	1	1	1	1	1	1	1	1	17	9	8	
J853-GB-FAB2-59	T5-X86217-18	T5	B	72	9		1	1	1	1	1	1	1	1											9	0	0	
J853-GB-FAB2-59	T5-X86217-18	T5	B	72	8										1	1	1	1	1	1	1	1	1	8	0	8		
J853-GB-FAB2-59	T5-X86217-18	T5	D	72	4						1	1	1	1											4	4	0	
J853-GB-FAB2-59	T5-X86217-18	T5	E/F	72	13						1	1	1	1	1	1	1	1	1	1	1	1	1	1	13	4	9	
J853-GB-FAB2-59	T6-X86217-18	T6	A	72	17	1	1			1	1	1	1	1	1	1	1	1	1	1	1	1	1	1	17	8	9	
J853-GB-FAB2-59	T6-X86217-18	T6	B	72	17	1	1			1	1	1	1	1	1	1	1	1	1	1	1	1	1	1	17	8	9	
J853-GB-FAB2-59	T6-X86217-18	T6	C/D	72	14					1	1	1	1	1	1	1	1	1	1	1	1	1	1	1	14	5	9	
J853-GB-FAB2-59	T7-X86217-18	T7	A	72	17			1	1	1	1	1	1	1	1	1	1	1	1	1	1	1	1	1	17	9	9	
J853-GB-FAB2-59	T7-X86217-18	T7	B	72	15			1	1	1	1	1	1	1	1	1	1	1	1	1	1	1	1	1	15	8	7	
J853-GB-FAB2-60	T5-X86217-19	T5	A	72	17		1	1	1	1	1	1	1	1	1	1	1	1	1	1	1	1	1	1	17	9	8	
J853-GB-FAB2-60	T5-X86217-19	T5	B	72	9		1	1	1	1	1	1	1	1	1										9	9	0	
J853-GB-FAB2-60	T5-X86217-19	T5	C	72	4						1	1	1	1											4	4	0	
J853-GB-FAB2-60	T5-X86217-19	T5	D	72	4						1	1	1	1											4	4	0	
J853-GB-FAB2-60	T5-X86217-19	T5	E/F	72	13						1	1	1	1	1	1	1	1	1	1	1	1	1	1	13	4	9	
J853-GB-FAB2-60	T6-X86217-19	T6	A	72	17	1	1			1	1	1	1	1	1	1	1	1	1	1	1	1	1	1	17	8	9	
J853-GB-FAB2-60	T6-X86217-19	T6	B	72	17	1	1			1	1	1	1	1	1	1	1	1	1	1	1	1	1	1	17	8	9	
J853-GB-FAB2-60	T6-X86217-19	T6	C/D	72	14					1	1	1	1	1	1	1	1	1	1	1	1	1	1	1	14	5	9	
J853-GB-FAB2-60	T7-X86217-19	T7	A	72	17			1	1	1	1	1	1	1	1	1	1	1	1	1	1	1	1	1	17	9	9	
J853-GB-FAB2-60	T7-X86217-19	T7	B	72	15			1	1	1	1	1	1	1	1	1	1	1	1	1	1	1	1	1	15	8	7	
J853-GB-FAB2-61	T5-X86217-20	T5	C	37	4						1	1	1	1											4	4	0	
J853-GB-FAB2-62	T5-X86217-21	T5	B	37	8											1	1	1	1	1	1	1	1	8	0	8		
J853-GB-FAB2-63	T5-X86217-24	T5	B	110	8											1	1	1	1	1	1	1	1	8	0	8		
J853-GB-FAB2-63	T5-X86217-24	T5	C	110	4						1	1	1	1											4	4	0	
J853-GB-FAB2-64	T6-X86217-05	T6	C/D	69	14					1	1	1	1	1	1	1	1	1	1	1	1	1	1	1	14	5	9	
J853-GB-FAB2-65	T6-X86217-06	T6	C/D	69	14					1	1	1	1	1	1	1	1	1	1	1	1	1	1	1	14	5	9	
J853-GB-FAB2-66	T6-X86217-07	T6	C/D	15	14					1	1	1	1	1	1	1	1	1	1	1	1	1	1	1	14	5	9	
J853-GB-FAB2-67	T6-X86217-08	T6	C/D	15	14					1	1	1	1	1	1	1	1	1	1	1	1	1	1	1	14	5	9	
J853-GB-FAB2-68	T5-X86218-01	T5	A	1920	8											1	1	1	1	1	1	1	1	8	0	8		
J853-GB-FAB2-69	T5-X86218-02	T5	A	1920	8											1	1	1	1	1	1	1	1	8	0	8		
J853-GB-FAB2-70	T5-X86218-03	T5	A	1920	8											1	1	1	1	1	1	1	1	8	0	8		
J853-GB-FAB2-71	T5-X86218-04	T5	A	1920	8											1	1	1	1	1	1	1	1	8	0	8		
J853-GB-FAB2-72	T5-X86218-05	T5	B	2140	8											1	1	1	1	1	1	1	1	8	0	8		
J853-GB-FAB2-73	T5-X86218-06	T5	B	2140	8											1	1	1	1	1	1	1	1	8	0	8		



美特鋁質 有限公司
MIDI Aluminium Fabricator Ltd.

工程號	J853	地盤	延平道
-----	------	----	-----

送工地

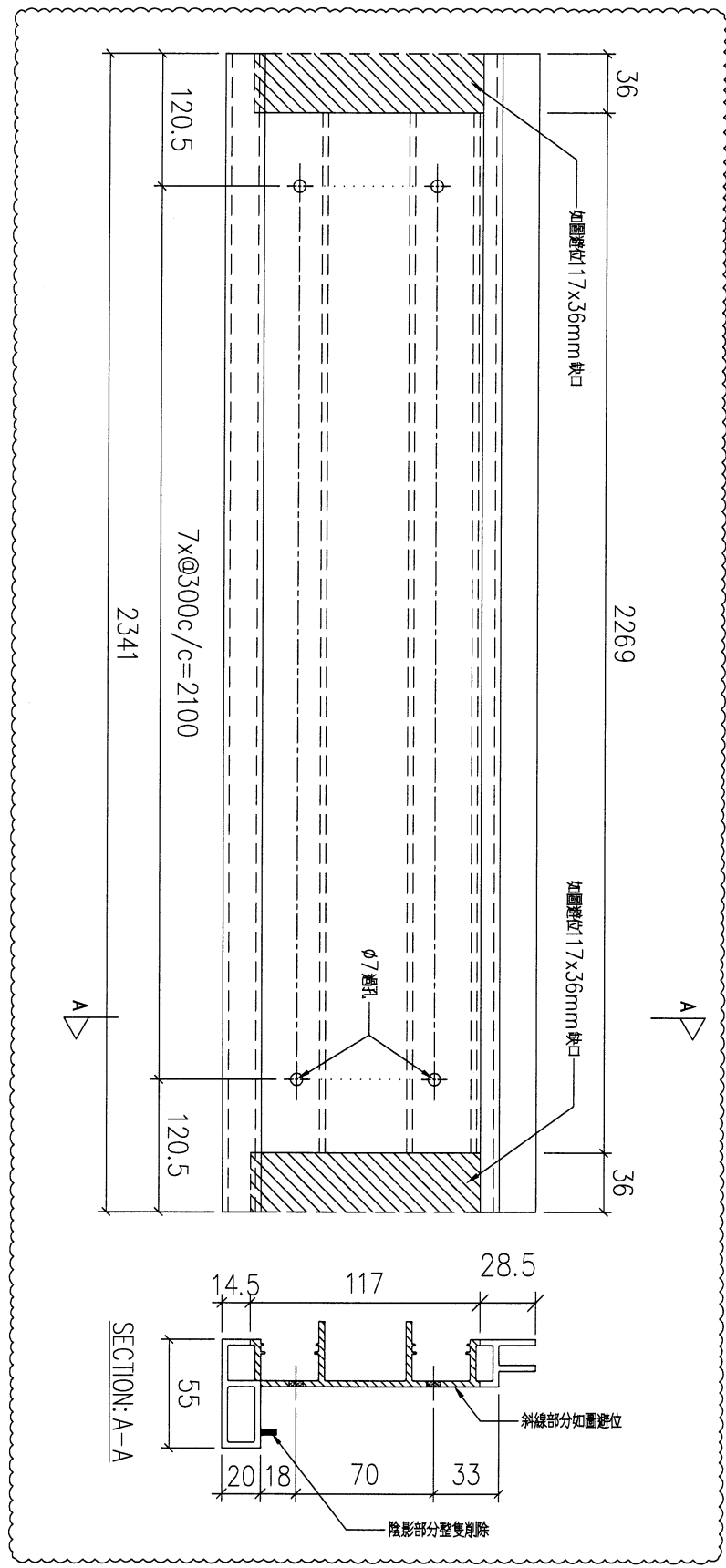

序號	物料編號	數量	安裝位置	樓層
01	T5-X86215-01	8	見派位圖	T5 FLAT A 17~25/F

名稱	扶手加工圖	制圖	LHR	2022,08,26	修改	A	
材料	X86215	復核	-	-	日期	2023.3.2	
顏色	JMQ213457(3coats)	批準			圖號	J853-GB-FAB2-01	



美特鋁質有限公司
MIDI Aluminium Fabricator Ltd.

工程號

J853

地盤

延平道

送工地

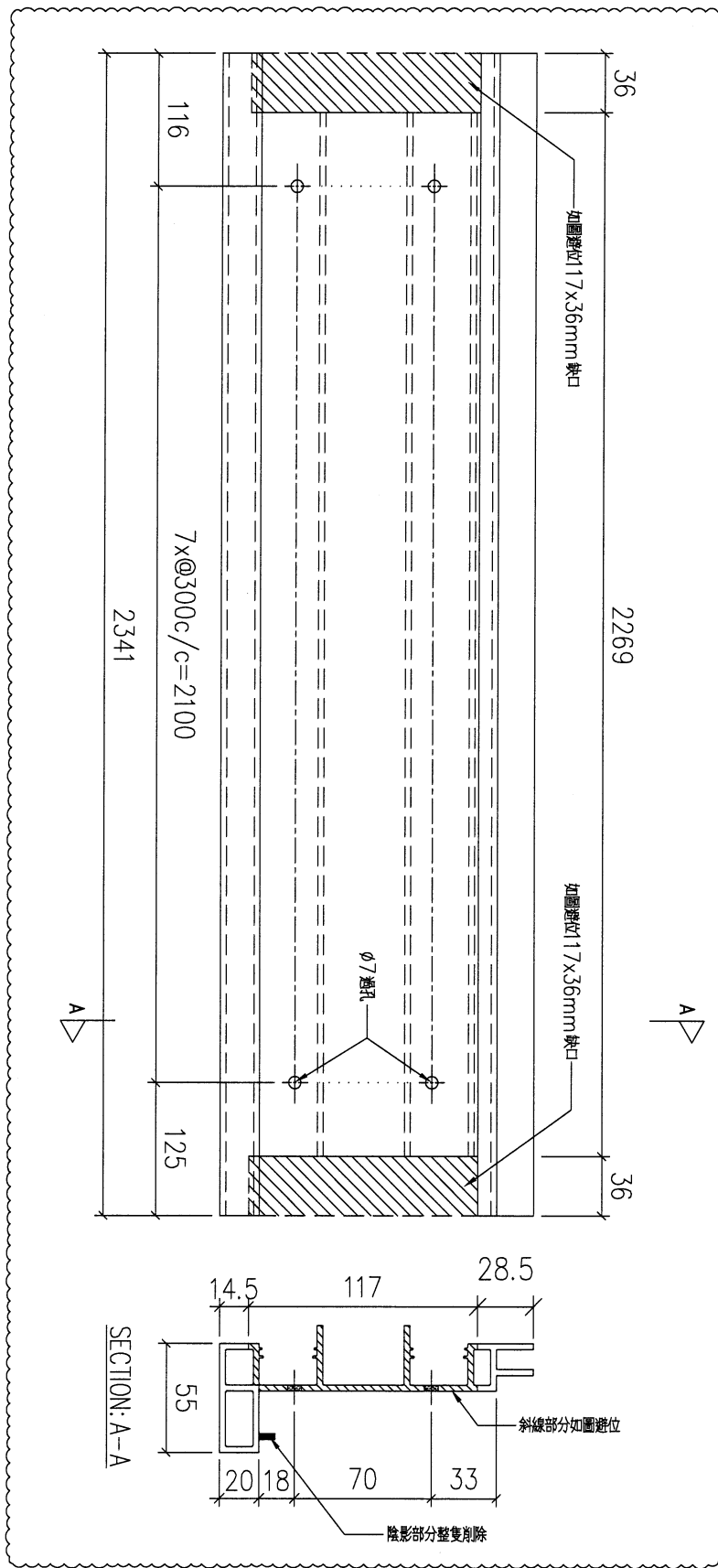

序號	物料編號	數量	安裝位置	樓層
01	T5-X86215-02	8	見派位圖	T5 FLAT A 17~25/F

名稱	扶手加工圖	制圖	LHR	2022,08,26	修改	A	
材料	X86215	復核	-	-	日期	2023.3.2	
顏色	JMQ213457(3coats)	批準			圖號	J853-GB-FAB2-02	

送工地

美特鋁質有限公司
MIDI Aluminium Fabricator Ltd.

工程號	J853	地盤	延平道
-----	------	----	-----

新增圖

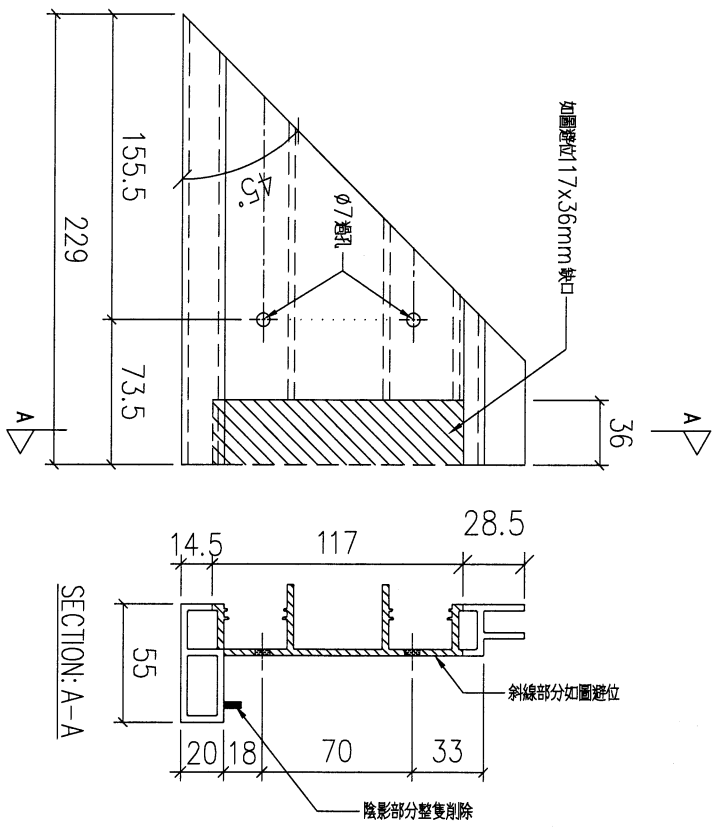

序號	物料編號	數量	安裝位置	樓層
01	T5-X86215-02A	8	見派位圖	T5 FLAT A 17~25/F
02	T5-X86215-04A	8	見派位圖	T5 FLAT B 17~25/F
03	T6-X86215-03A	14	見派位圖	T6 FLAT C/D 10~26/F
04	T5-X86215-06A	13	見派位圖	T5 FLAT E/F 11~26/F
05	T5-X86215-09A	4	見派位圖	T5 FLAT C 11~16/F
06	T5-X86215-09A	9	見派位圖	T5 FLAT A 6~16/F
07	T5-X86215-10A	9	見派位圖	T5 FLAT B 6~16/F
08	T5-X86215-12A	4	見派位圖	T5 FLAT C 11~16/F
09	T5-X86215-12A	9	見派位圖	T5 FLAT B 6~16/F
10	T5-X86215-14A	4	見派位圖	T5 FLAT D 11~16/F
11	T5-X86215-16A	8	見派位圖	T5 FLAT A 17~25/F
12	T5-X86215-16A	9	見派位圖	T5 FLAT A 6~16/F
13	T7-X86215-01A	17	見派位圖	T7 FLAT A 7~26/F
14	T6-X86215-01A	17	見派位圖	T6 FLAT B 5,6,9~26/F
15	T6-X86215-01A	17	見派位圖	T6 FLAT A 5,6,9~26/F
16	T7-X86215-03A	15	見派位圖	T7 FLAT B 7~23/F
17	T6-X86215-05A	17	見派位圖	T6 FLAT A 5,6,9~26/F
18	T7-X86215-05A	17	見派位圖	T7 FLAT A 7~26/F
19	T6-X86215-08A	17	見派位圖	T6 FLAT B 5,6,9~26/F
合計:		216		

名稱	扶手加工圖	制圖	LHR	2022,08,26	修改	A
材料	X86215	復核	-	-	日期	2023.3.8
顏色	JMQ213457(3coats)	批准			圖號	J853-GB-FAB2-02A

(56)



美特鋁質有限公司
MIDI Aluminium Fabricator Ltd.

工程號

J853

地盤

延平道

送工地

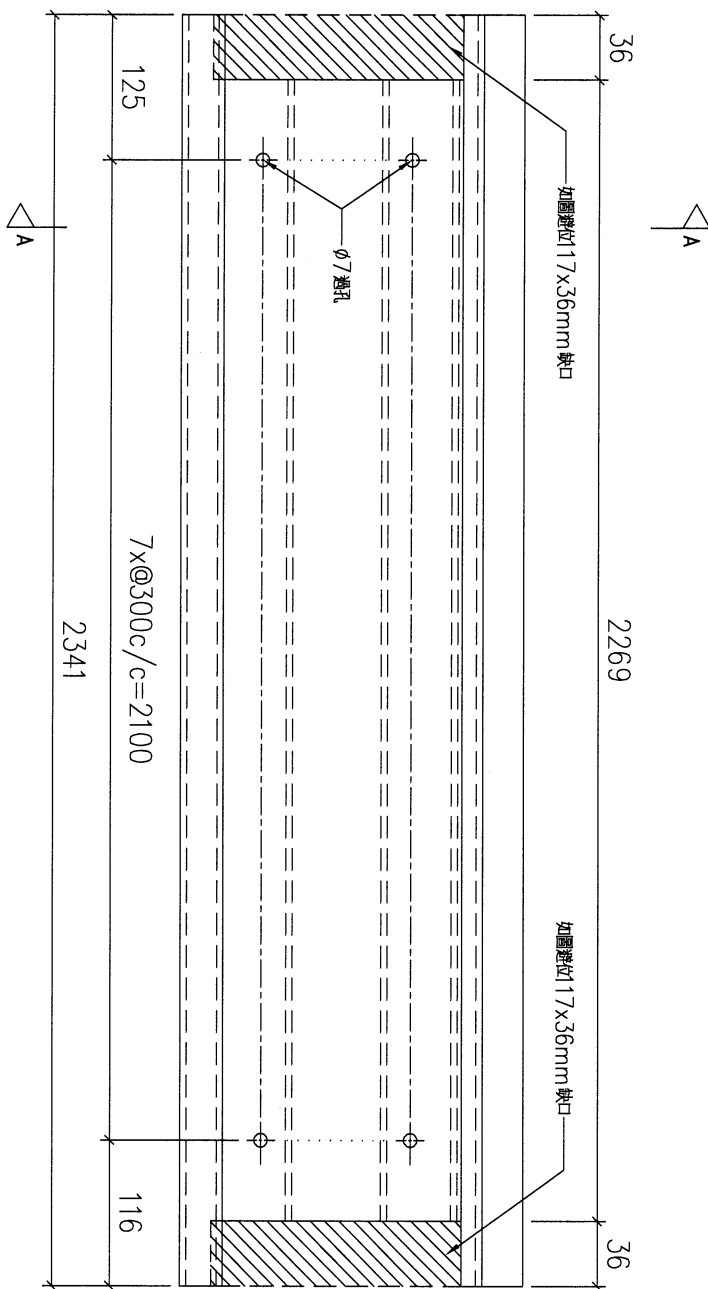
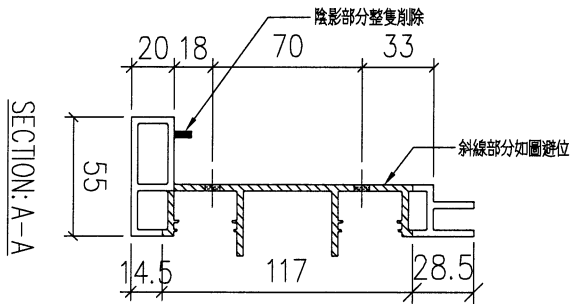

序號	物料編號	數量	安裝位置	樓層
01	T5-X86215-03	8	見派位圖	T5 FLAT A 17~25/F

名稱	扶手加工圖	制圖	LHR	2022,08,26	修改	A		
材料	X86215	復核	-	-	日期	2023.3.2		
顏色	JMQ213457(3coats)	批準			圖號	J853-GB-FAB2-03		

送工地



美特鋁質有限公司
MIDI Aluminium Fabricator Ltd.

工程號	J853	地盤	延平道
-----	------	----	-----

新增圖

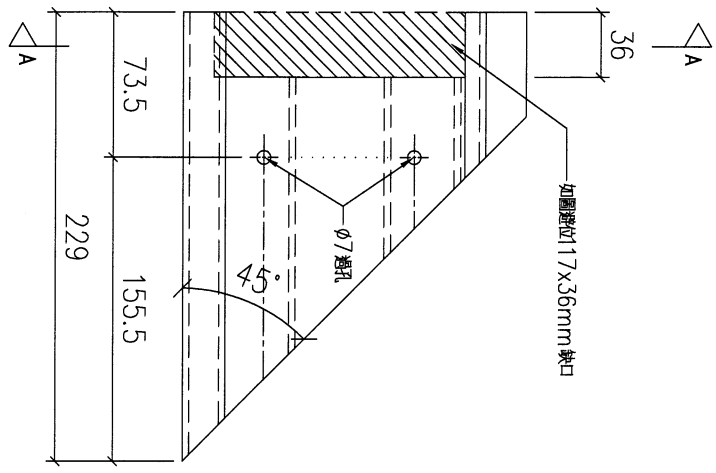
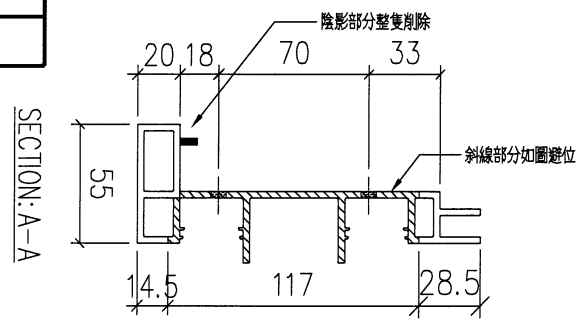

序號	物料編號	數量	安裝位置	樓層
19	T5-X86215-15A	8	見派位圖	T5 FLAT A 17~25/F
18	T5-X86215-15A	9	見派位圖	T5 FLAT B 6~16/F
17	T5-X86215-08C	4	見派位圖	T5 FLAT D 11~16/F
16	T5-X86215-10B	9	見派位圖	T5 FLAT B 6~16/F
15	T5-X86215-09B	9	見派位圖	T5 FLAT A 6~16/F
14	T5-X86215-09B	4	見派位圖	T5 FLAT C 11~16/F
13	T6-X86215-07B	17	見派位圖	T6 FLAT A 5,6,9~26/F
12	T6-X86215-06A	17	見派位圖	T6 FLAT B 5,6,9~26/F
11	T7-X86215-04A	17	見派位圖	T7 FLAT A 7~26/F
10	T6-X86215-02A	17	見派位圖	T6 FLAT A 5,6,9~26/F
09	T6-X86215-02A	17	見派位圖	T6 FLAT B 5,6,9~26/F
08	T7-X86215-02A	17	見派位圖	T7 FLAT A 7~26/F
07	T5-X86215-13A	8	見派位圖	T5 FLAT B 17~25/F
06	T5-X86215-11A	9	見派位圖	T5 FLAT A 6~16/F
05	T5-X86215-07A	13	見派位圖	T5 FLAT E/F 11~26/F
04	T6-X86215-04A	14	見派位圖	T6 FLAT C/D 10~26/F
03	T7-X86215-06A	15	見派位圖	T7 FLAT B 7~23/F
02	T5-X86215-05A	8	見派位圖	T5 FLAT B 17~25/F
01	T5-X86215-03A	8	見派位圖	T5 FLAT A 17~25/F
合計:		220		

名稱	扶手加工圖	制圖	LHR	2022,08,26	修改	A
材料	X86215	復核	-	-	日期	2023.3.8
顏色	JMQ213457(3coats)	批准			圖號	J853-GB-FAB2-03A

58



美特鋁質 有限公司
MIDI Aluminium Fabricator Ltd.

工程號

J853

地盤

延平道

送工地

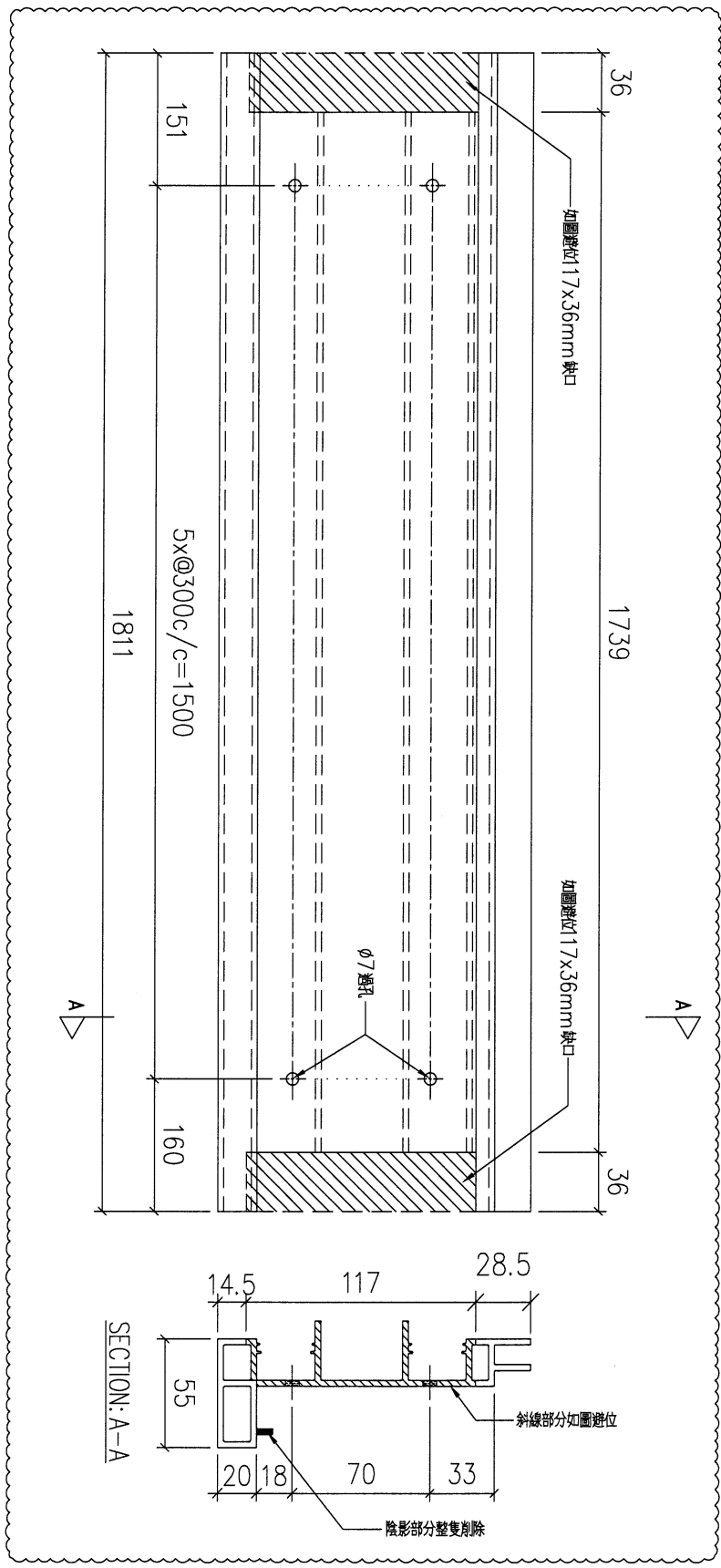

序號	物料編號	數量	安裝位置	樓層
01	T5-X86215-04	8	昇派位圖	T5 FLAT B 17~25/F

名稱	扶手加工圖	制圖	LHR	2022,08,26	修改	A		
材料	X86215	復核	-	-	日期	2023.3.2		
顏色	JMQ213457(3coats)	批準			圖號	J853-GB-FAB2-04		



美特鋁質 有限公司
MIDI Aluminium Fabricator Ltd.

工程號

J853

地盤

延平道

送工地

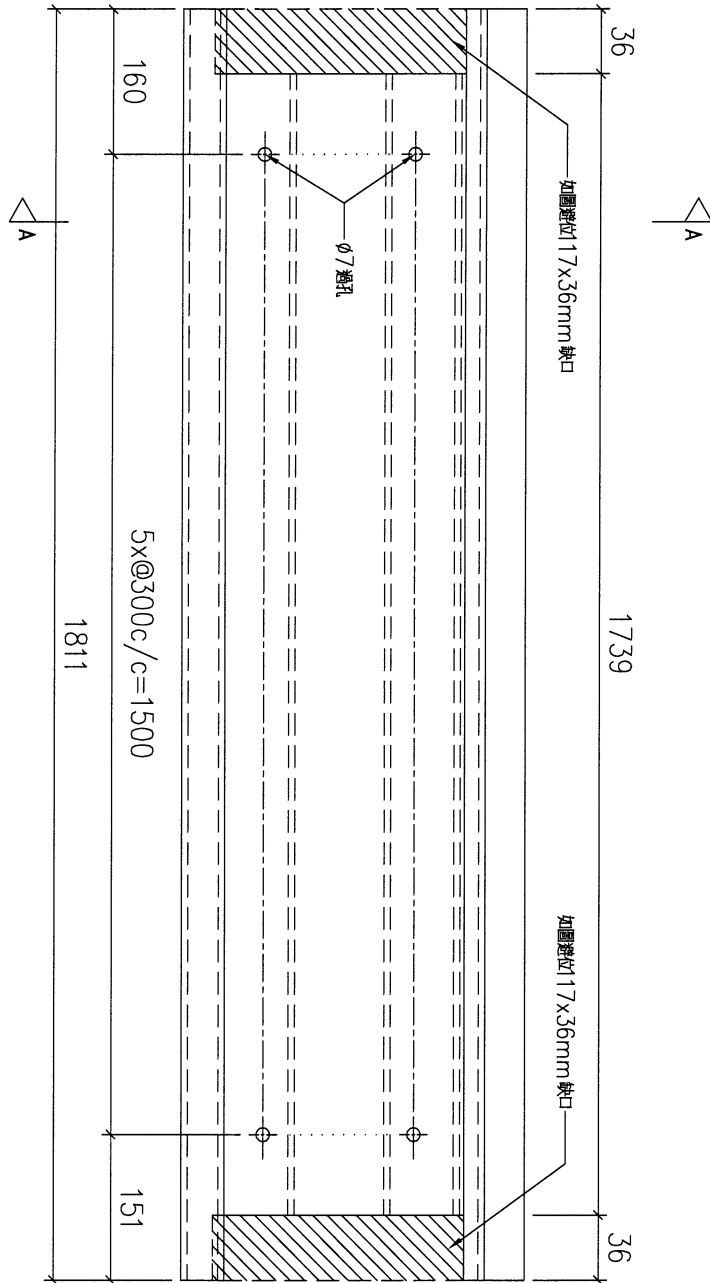
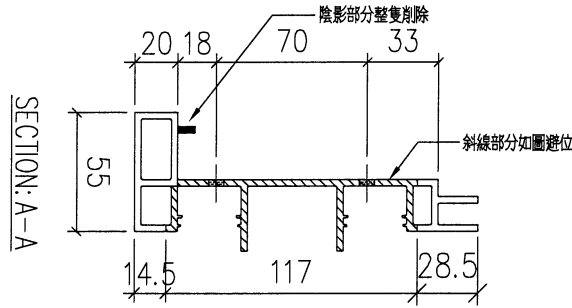

序號	物料編號	數量	安裝位置	樓層
01	T5-X86215-05	8	見派位圖	T5 FLAT B 17~25/F

名稱	扶手加工圖	制圖	LHR	2022,08,26	修改	A		
材料	X86215	復核	-	-	日期	2023.3.2		
顏色	JMQ213457(3coats)	批準			圖號	J853-GB-FAB2-05		

60



美特鋁質 有限公司
MIDI Aluminium Fabricator Ltd.

工程號 J853 地盤 延平道

送工地

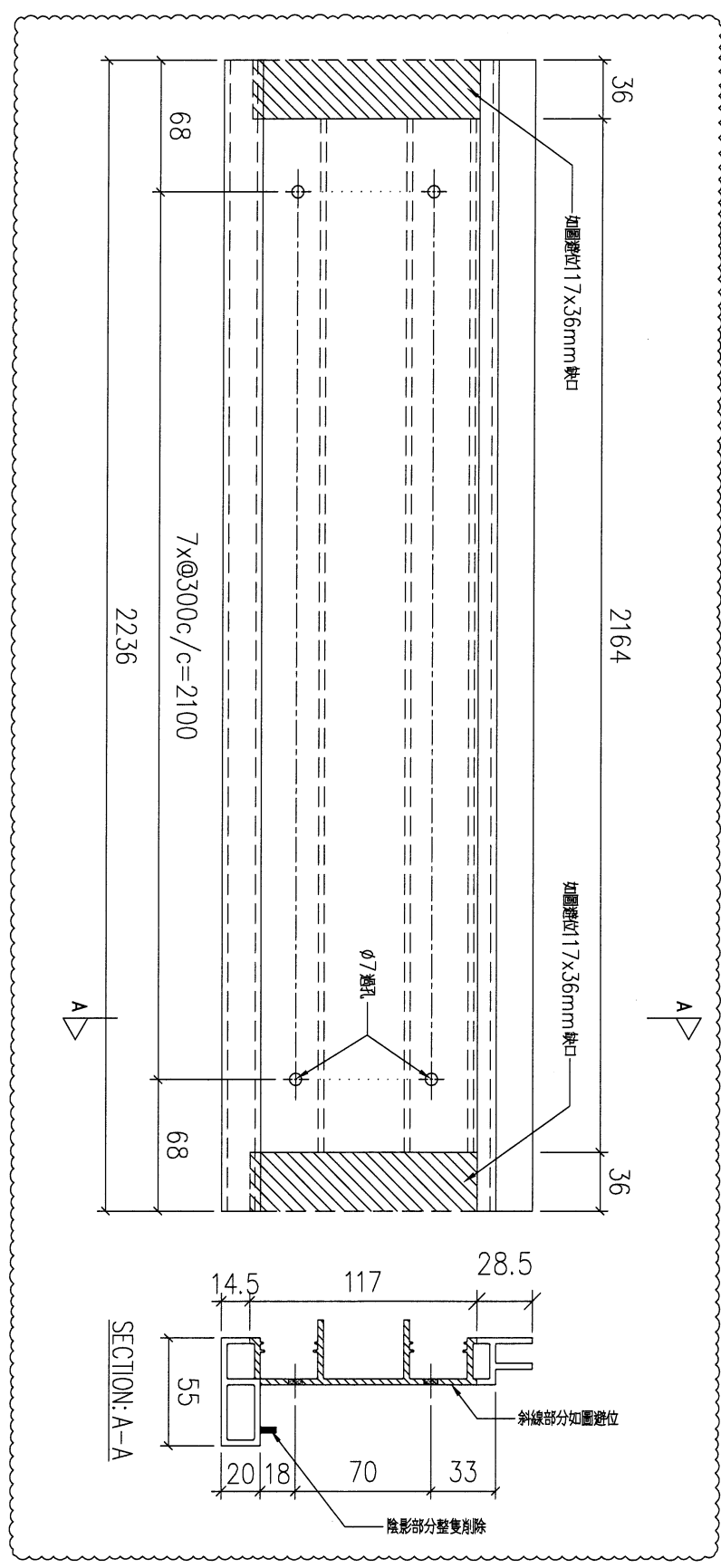

序號	物料編號	數量	安裝位置	樓層
01	T5-X86215-06	13	見派位圖	T5 FLAT E/F 11~26/F
02	T6-X86215-03	14	見派位圖	T6 FLAT C/D 10~26/F

名稱	扶手加工圖	制圖	LHR	2022,08,26	修改	A		
材料	X86215	復核	-	-	日期	2023.3.2		
顏色	JMQ213457(3coats)	批準			圖號	J853-GB-FAB2-06		



美特鋁質有限公司
MIDI Aluminium Fabricator Ltd.

工程號 J853 地盤 延平道

新增圖

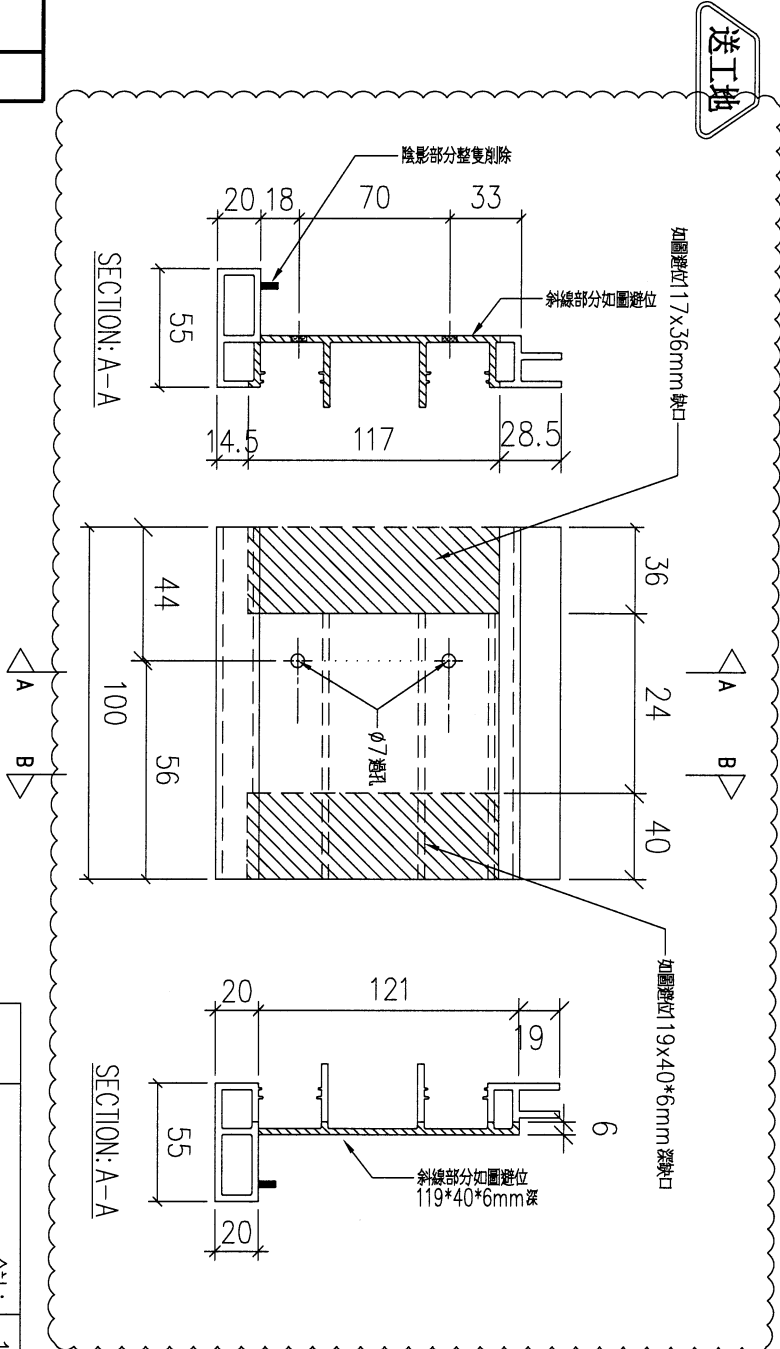

送工地

序號	物料編號	數量	安裝位置	樓層
	合計:	127		
11	T6-X86215-08B	17	見派位圖	T6 FLAT B 5,6,9~26/F
10	T7-X86215-05B	17	見派位圖	T7 FLAT A 7~26/F
09	T6-X86215-05B	17	見派位圖	T6 FLAT A 5,6,9~26/F
08	T7-X86215-03B	15	見派位圖	T7 FLAT B 7~23/F
07	T5-X86215-16B	9	見派位圖	T5 FLAT A 6~16/F
06	T5-X86215-16B	8	見派位圖	T5 FLAT A 17~25/F
05	T5-X86215-14B	4	見派位圖	T5 FLAT D 11~16/F
04	T5-X86215-12B	9	見派位圖	T5 FLAT B 6~16/F
03	T5-X86215-12B	4	見派位圖	T5 FLAT C 11~16/F
02	T6-X86215-03B	14	見派位圖	T6 FLAT C/D 10~26/F
01	T5-X86215-06B	13	見派位圖	T5 FLAT E/F 11~26/F

名稱	扶手加工圖	制圖	LHR	2022,08,26	修改	A
材料	X86215	復核	-	-	日期	2023.3.2
顏色	JMQ213457(3coats)	批準			圖號	J853-GB-FAB2-06B



美特鋁質有限公司
MIDI Aluminium Fabricator Ltd.

工程號 J853 地盤 延平道

送工地

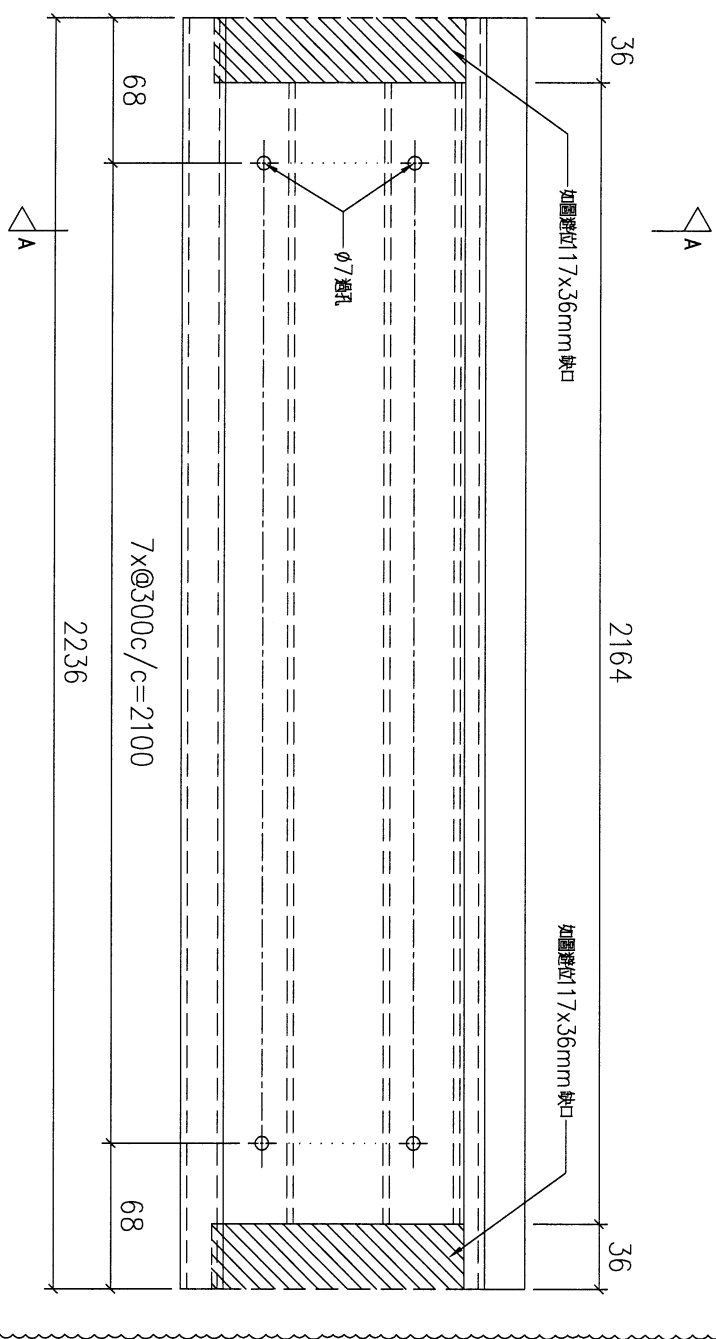
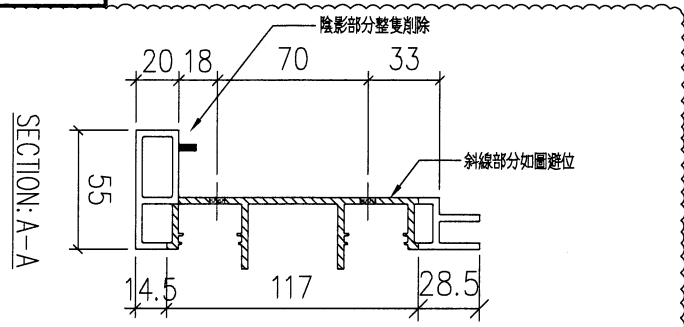

序號	物料編號	數量	安裝位置	樓層
01	T5-X86215-07	13	見派位圖	T5 FLAT E/F 11~26/F
02	T6-X86215-04	14	見派位圖	T6 FLAT C/D 10~26/F
03	T7-X86215-06	15	見派位圖	T7 FLAT B 7~23/F

名稱	扶手加工圖	制圖	LHR	2022,08,26	修改	A	
材料	X86215	復核	-	-	日期	2023.3.2	
顏色	JMQ213457(3coats)	批準			圖號	J853-GB-FAB2-07	

送工地

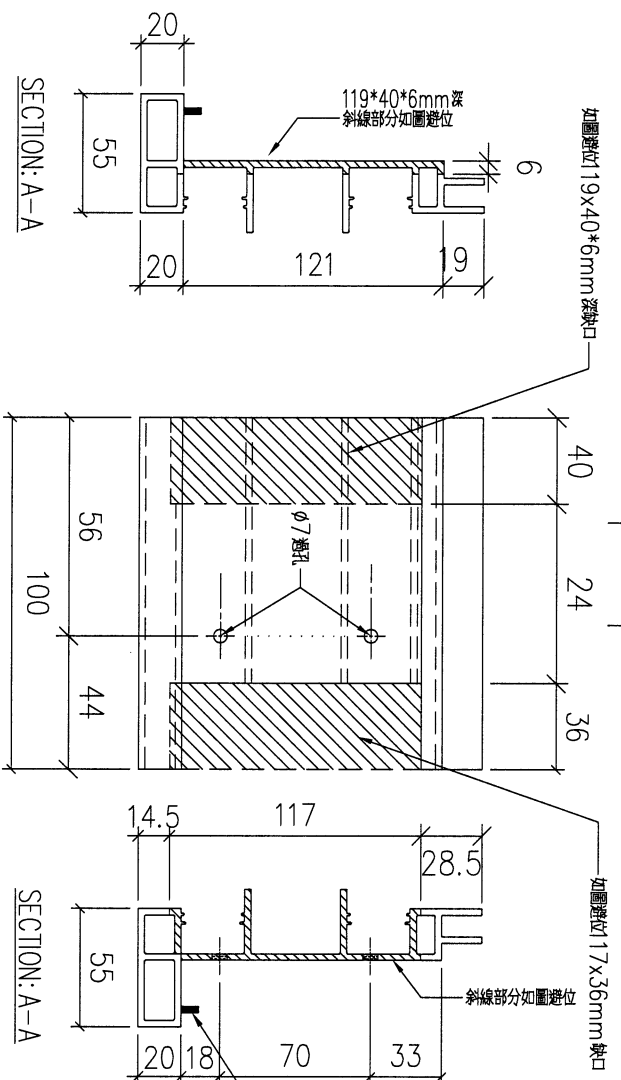

新增圖

序號	物料編號	數量	安裝位置	樓層
01	T5-X86215-07B	13	見派位圖	T5 FLAT E/F 11~26/F
02	T6-X86215-04B	14	見派位圖	T6 FLAT C/D 10~26/F
03	T7-X86215-06B	15	見派位圖	T7 FLAT B 7~23/F
04	T5-X86215-08B	4	見派位圖	T5 FLAT D 11~16/F
05	T5-X86215-11B	9	見派位圖	T5 FLAT A 6~16/F
06	T5-X86215-13B	8	見派位圖	T5 FLAT B 17~25/F
07	T5-X86215-15B	9	見派位圖	T5 FLAT B 6~16/F
08	T5-X86215-15B	8	見派位圖	T5 FLAT A 17~25/F
09	T7-X86215-04B	17	見派位圖	T7 FLAT A 7~26/F
10	T6-X86215-06B	17	見派位圖	T6 FLAT B 5,6,9~26/F
11	T6-X86215-07A	17	見派位圖	T6 FLAT A 5,6,9~26/F
合計:		133		

名稱	扶手加工圖	制圖	LHR	2022,08,26	修改	A
材料	X86215	復核	-	-	日期	2023.3.2
顏色	JMQ213457(3coats)	批准			圖號	J853-GB-FAB2-07B

64



美特鋁質有限公司
MIDI Aluminium Fabricator Ltd.

工程號

J853

地盤

延平道

送工地

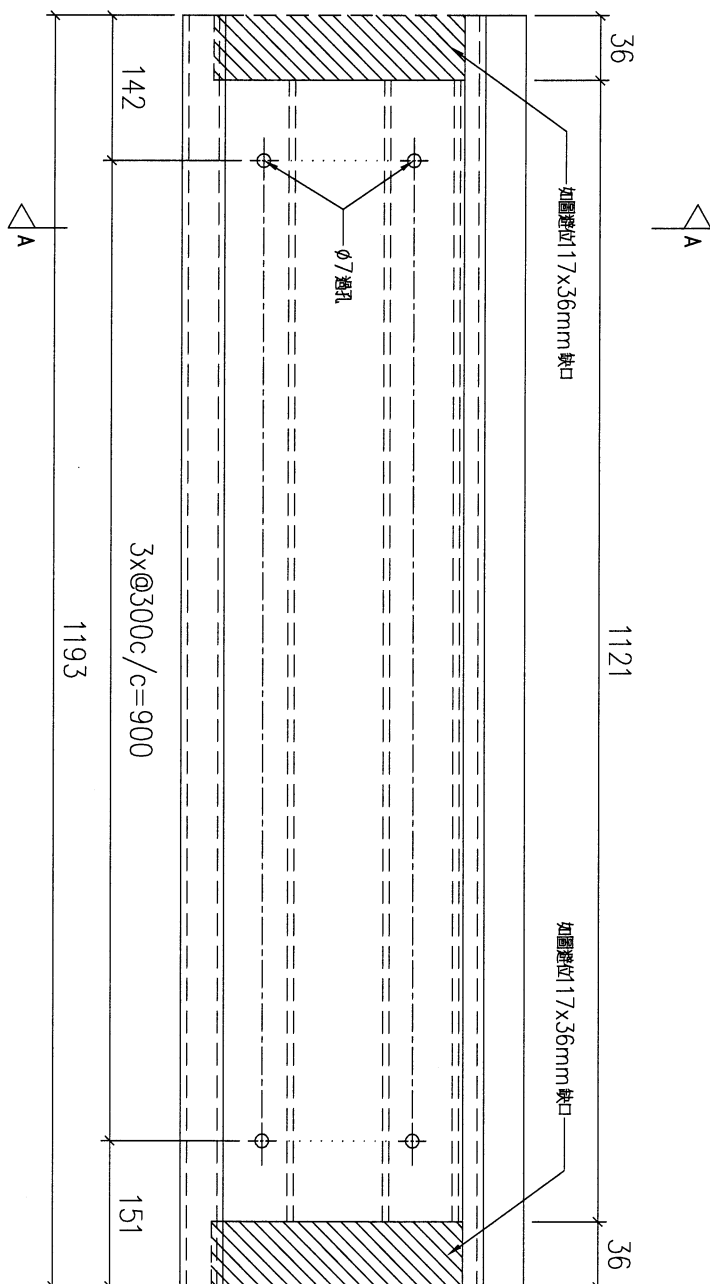
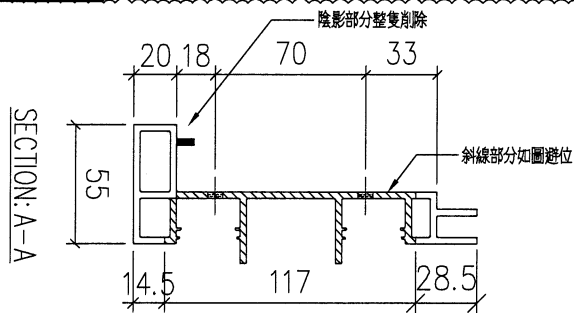

序號	物料編號	數量	安裝位置	樓層
01	T5-X86215-08	4	見派位圖	T5 FLAT D 11~16/F

名稱	扶手加工圖	制圖	LHR	2022,08,26	修改	A		
材料	X86215	復核	-	-	日期	2023.3.2		
顏色	JMQ213457(3coats)	批準			圖號	J853-GB-FAB2-08		



美特鋁質 有限公司
MIDI Aluminium Fabricator Ltd.

工程號	J853	地盤	延平道
-----	------	----	-----

送工地

新增圖

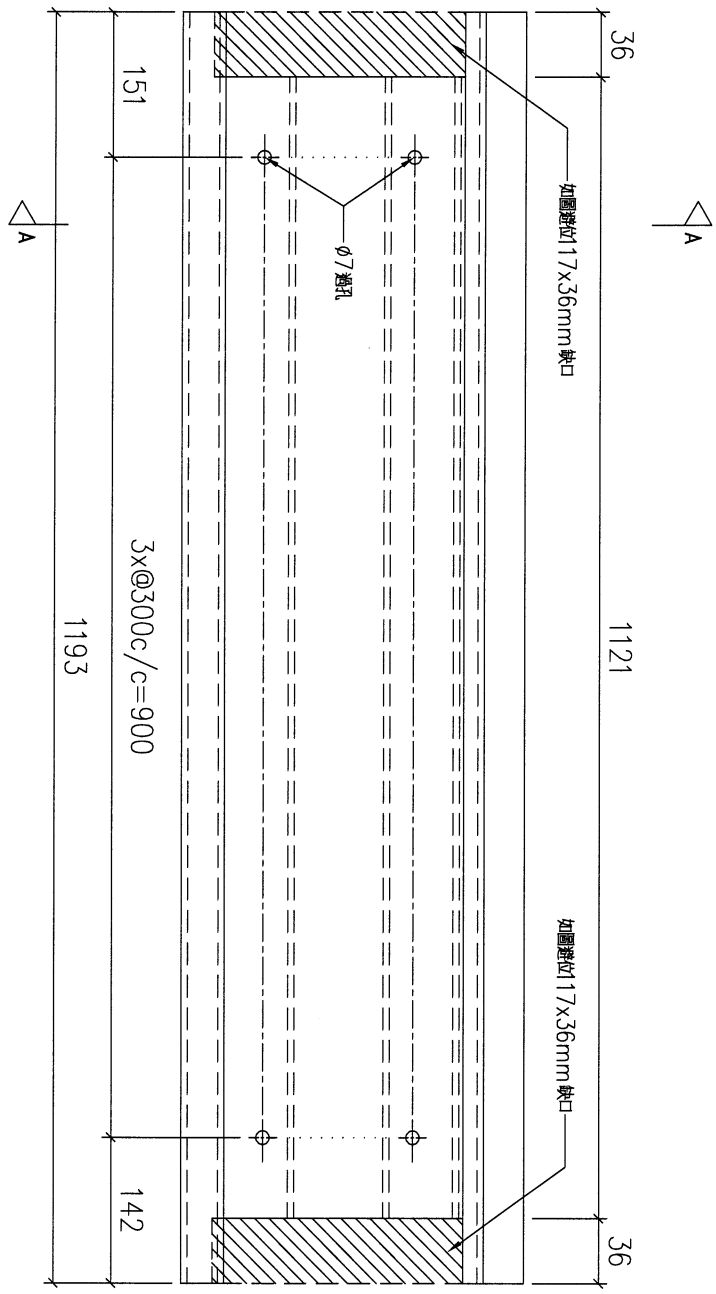
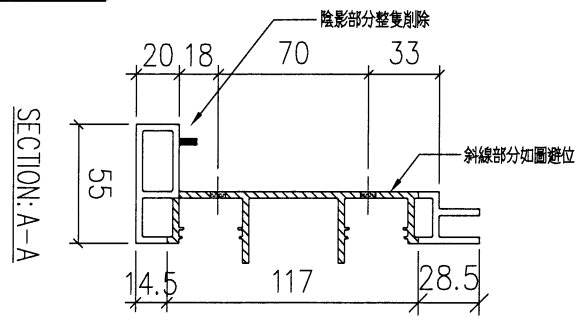

序號	物料編號	數量	安裝位置	樓層
01	T5-X86215-08A	4	見派位圖	T5 FLAT D 11~16/F

名稱	扶手加工圖	制圖	LHR	2022,08,26	修改	-	
材料	X86215	復核	-	-	日期	-	
顏色	JMQ213457(3coats)	批准			圖號	J853-GB-FAB2-08A	



美特鋁質 有限公司
MIDI Aluminium Fabricator Ltd.

工程號 J853 地盤 延平道

送工地

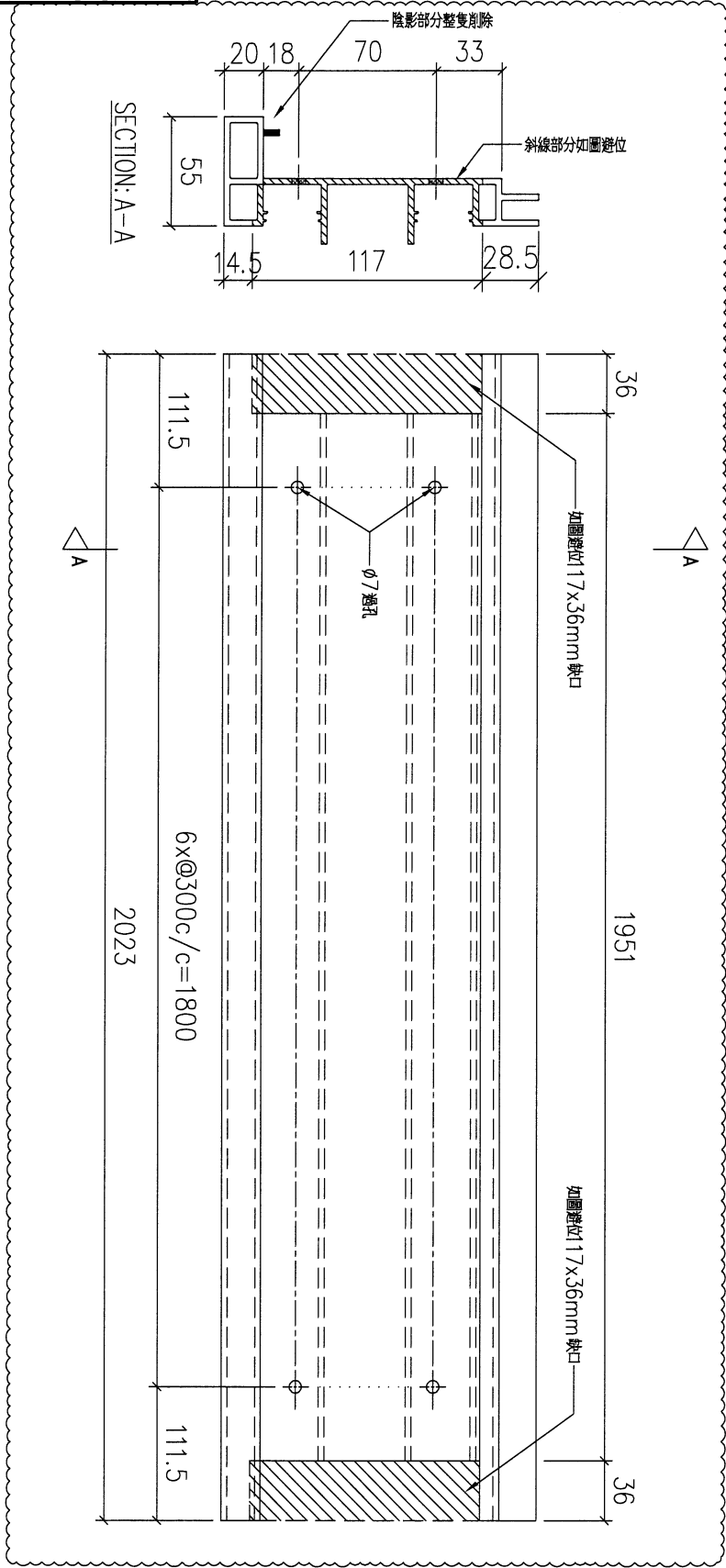

序號	物料編號	數量	安裝位置	樓層
01	T5-X86215-09	9	見派位圖	T5 FLAT A 6~16/F
02	T5-X86215-09	4	見派位圖	T5 FLAT C 11~16/F

名稱	扶手加工圖	制圖	LHR	2022,08,26	修改	A
材料	X86215	復核	-	-	日期	2023.3.2
顏色	JMQ213457(3coats)	批準			圖號	J853-GB-FAB2-09



美特鋁質有限公司
MIDI Aluminium Fabricator Ltd.

工程號

J853

地盤

延平道

送工地

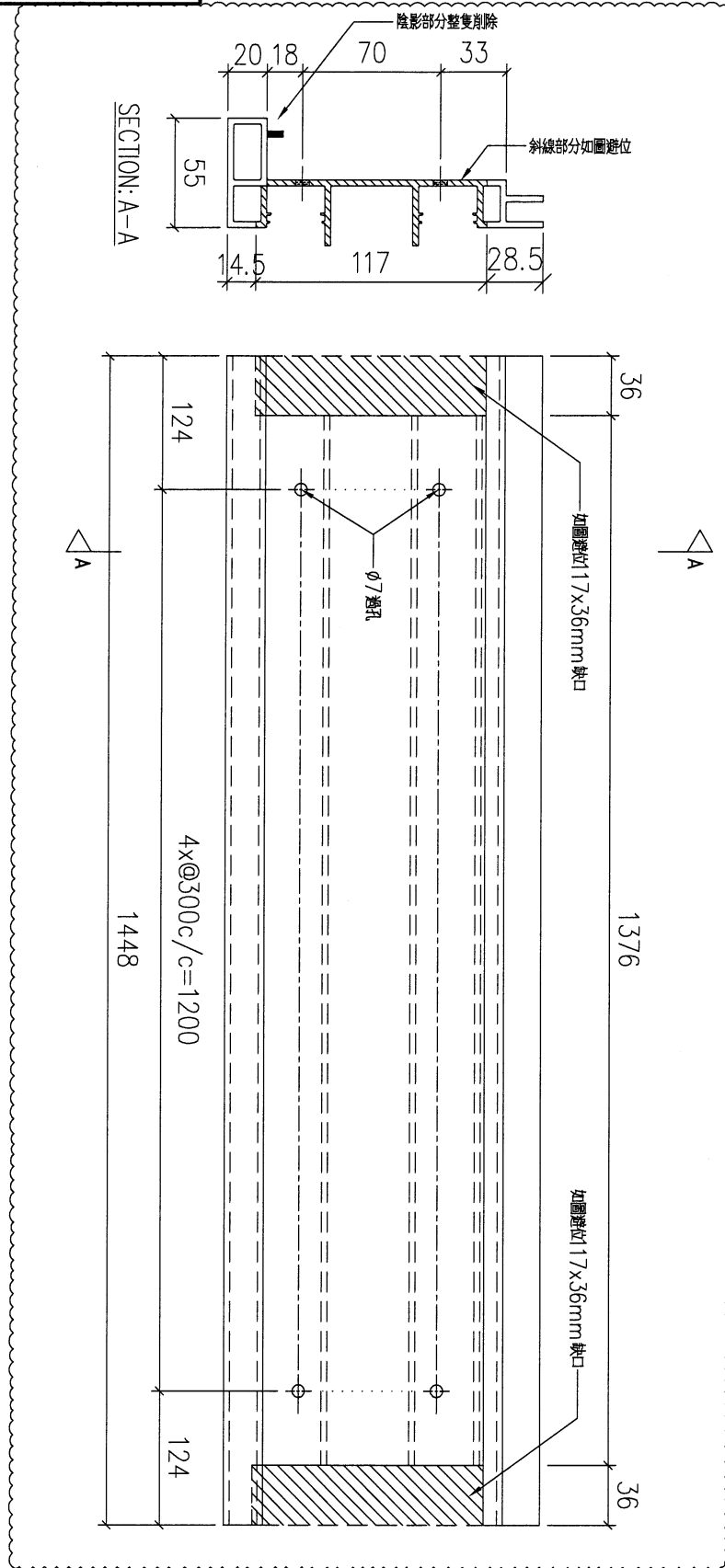

序號	物料編號	數量	安裝位置	樓層
01	T5-X86215-10	9	見派位圖	T5 FLAT B 6~16/F

名稱	扶手加工圖	制圖	LHR	2022,08,26	修改	A	
材料	X86215	復核	-	-	日期	2023.3.2	
顏色	JMQ213457(3coats)	批準			圖號	J853-GB-FAB2-10	

68



美特鋁質 有限公司
MIDI Aluminium Fabricator Ltd.

工程號 J853 地盤 延平道

送工地

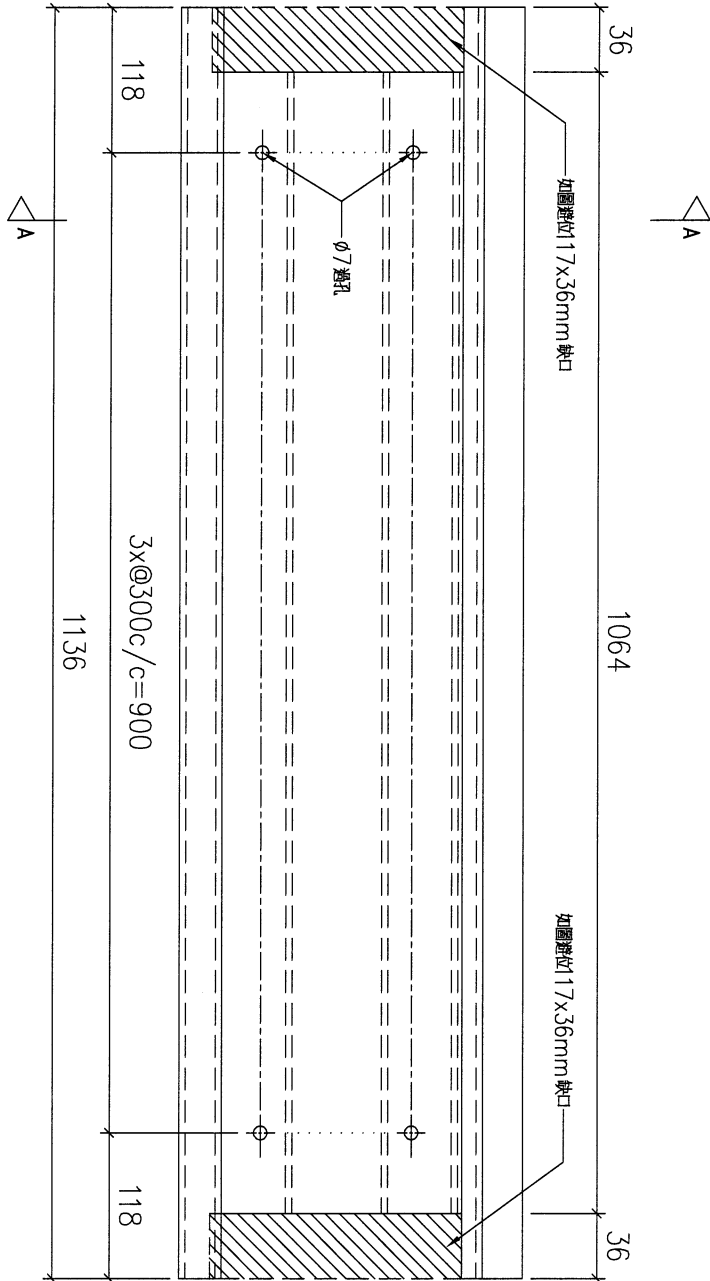
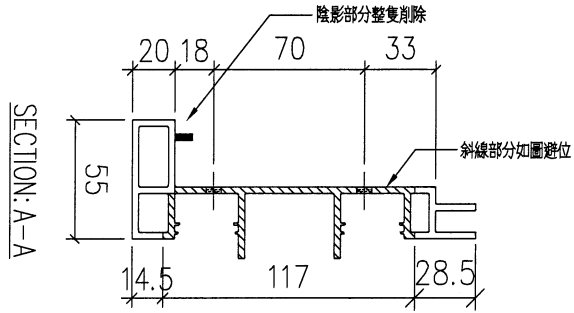

序號	物料編號	數量	安裝位置	樓層
01	T5-X86215-11	9	見派位圖	T5 FLAT A 6~16/F

名稱	扶手加工圖	制圖	LHR	2022,08,26	修改	A		
材料	X86215	復核	-	-	日期	2023.3.2		
顏色	JMQ213457(3coats)	批準			圖號	J853-GB-FAB2-11		



美特鋁質有限公司
MIDI Aluminium Fabricator Ltd.

工程號 J853 地盤 延平道

送工地

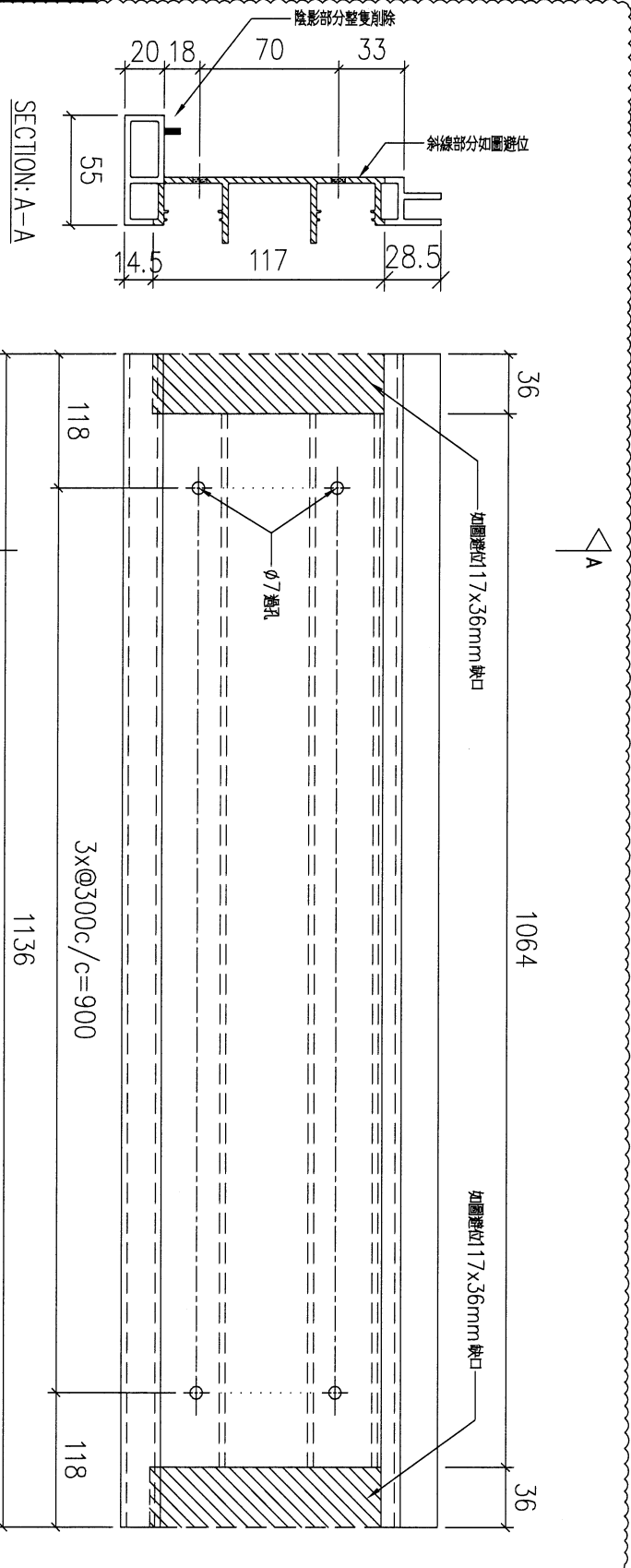

序號	物料編號	數量	安裝位置	樓層
01	T5-X86215-12	9	見派位圖	T5 FLAT B 6~16/F
02	T5-X86215-12	4	見派位圖	T5 FLAT C 11~16/F

名稱	扶手加工圖	制圖	LHR	2022,08,26	修改	A	
材料	X86215	復核	-	-	日期	2023.3.2	
顏色	JMQ213457(3coats)	批准			圖號	J853-GB-FAB2-12	

70



美特鋁質有限公司
MIDI Aluminium Fabricator Ltd.

工程號

J853

地盤

延平道

送工地

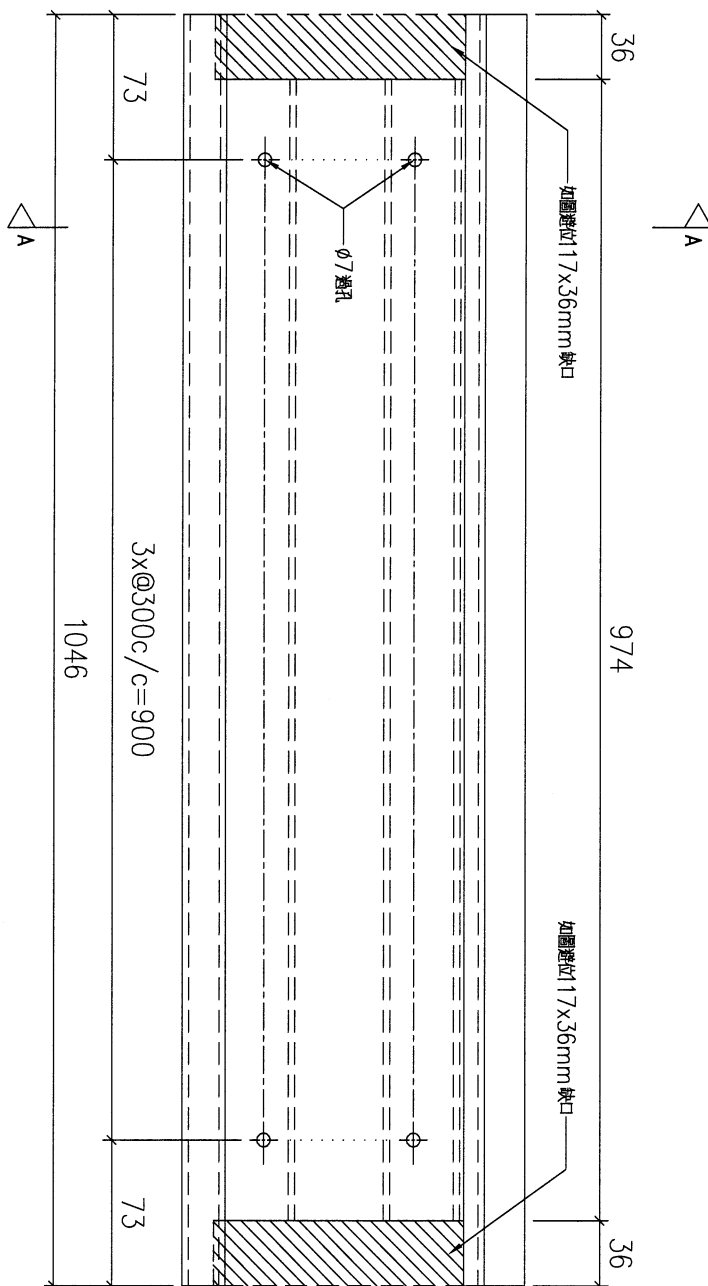
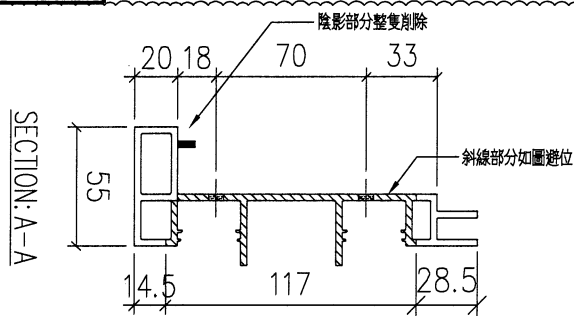

序號	物料編號	數量	安裝位置	樓層
01	T5-X86215-13	8	見派位圖	T5 FLAT B 17~25/F

名稱	扶手加工圖	制圖	LHR	2022,08,26	修改	A		
材料	X86215	復核	-	-	日期	2023.3.2		
顏色	JMQ213457(3coats)	批準			圖號	J853-GB-FAB2-13		

71



美特鋁質 有限公司
MIDI Aluminium Fabricator Ltd.

工程號 J853 地盤 延平道

送工地

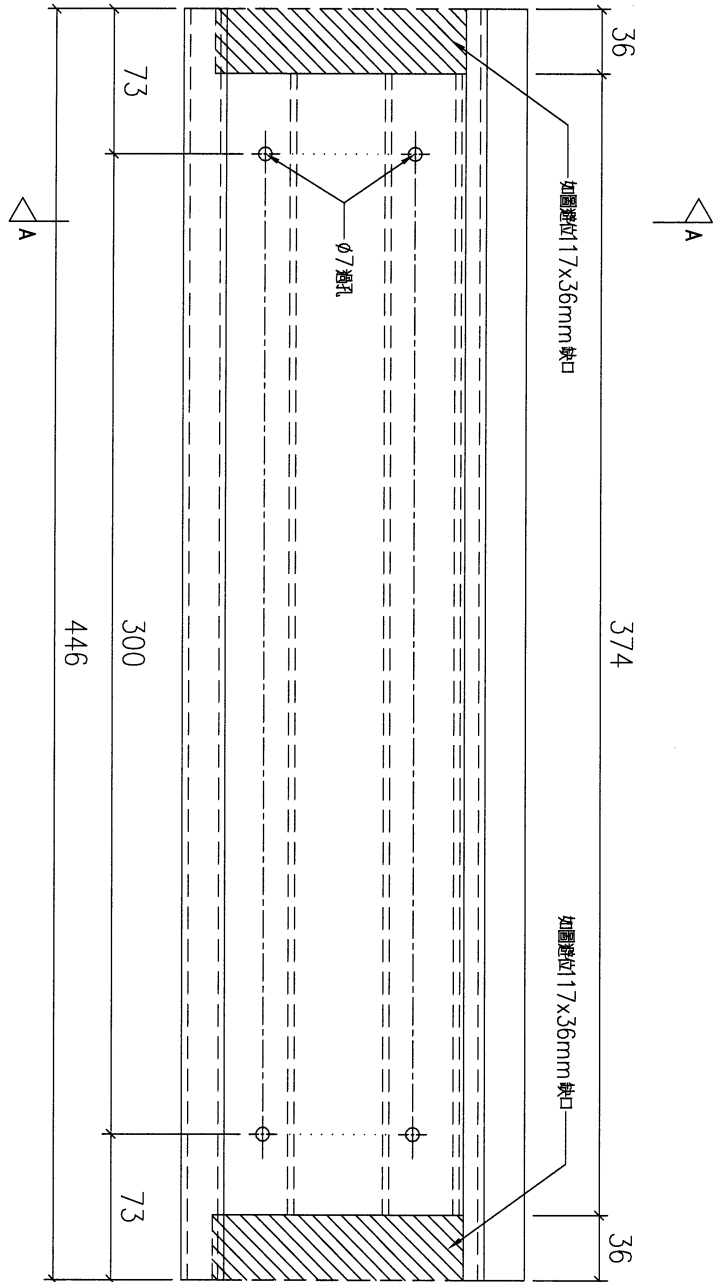
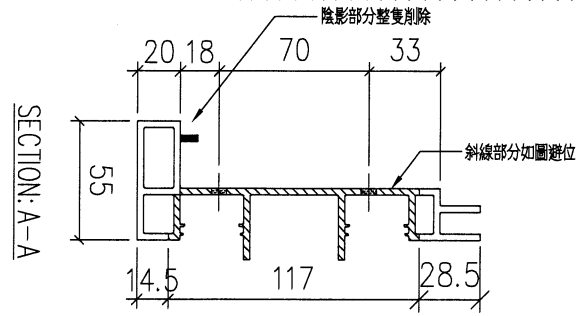

序號	物料編號	數量	安裝位置	樓層
01	T5-X86215-14	4	見派位圖	T5 FLAT D 11~16/F

名稱	扶手加工圖	制圖	LHR	2022,08,26	修改	A		
材料	X86215	復核	-	-	日期	2023.3.2		
顏色	JMQ213457(3coats)	批準			圖號	J853-GB-FAB2-14		

72



美特鋁質有限公司
MIDI Aluminium Fabricator Ltd.

工程號

J853

地盤

延平道

送工地

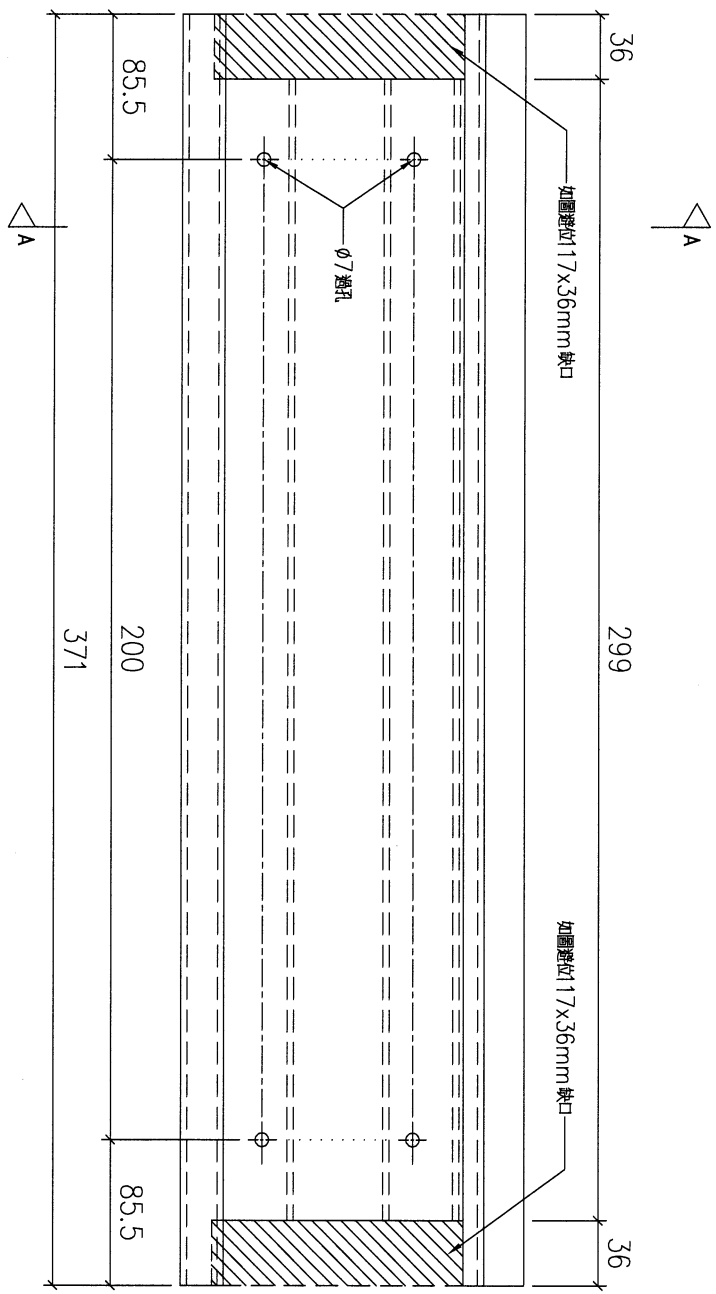
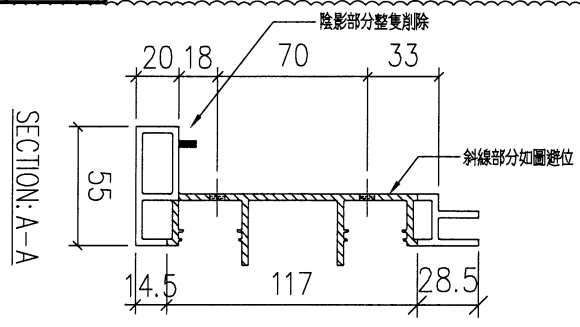

序號	物料編號	數量	安裝位置	樓層
01	T5-X86215-15	8	見派位圖	T5 FLAT A 17~25/F
02	T5-X86215-15	9	見派位圖	T5 FLAT B 6~16/F

名稱	扶手加工圖	制圖	LHR	2022,08,26	修改	A
材料	X86215	復核	-	-	日期	2023.3.2
顏色	JMQ213457(3coats)	批準			圖號	J853-GB-FAB2-15

73



美特鋁質有限公司
MIDI Aluminium Fabricator Ltd.

工程號 J853 地盤 延平道

送工地

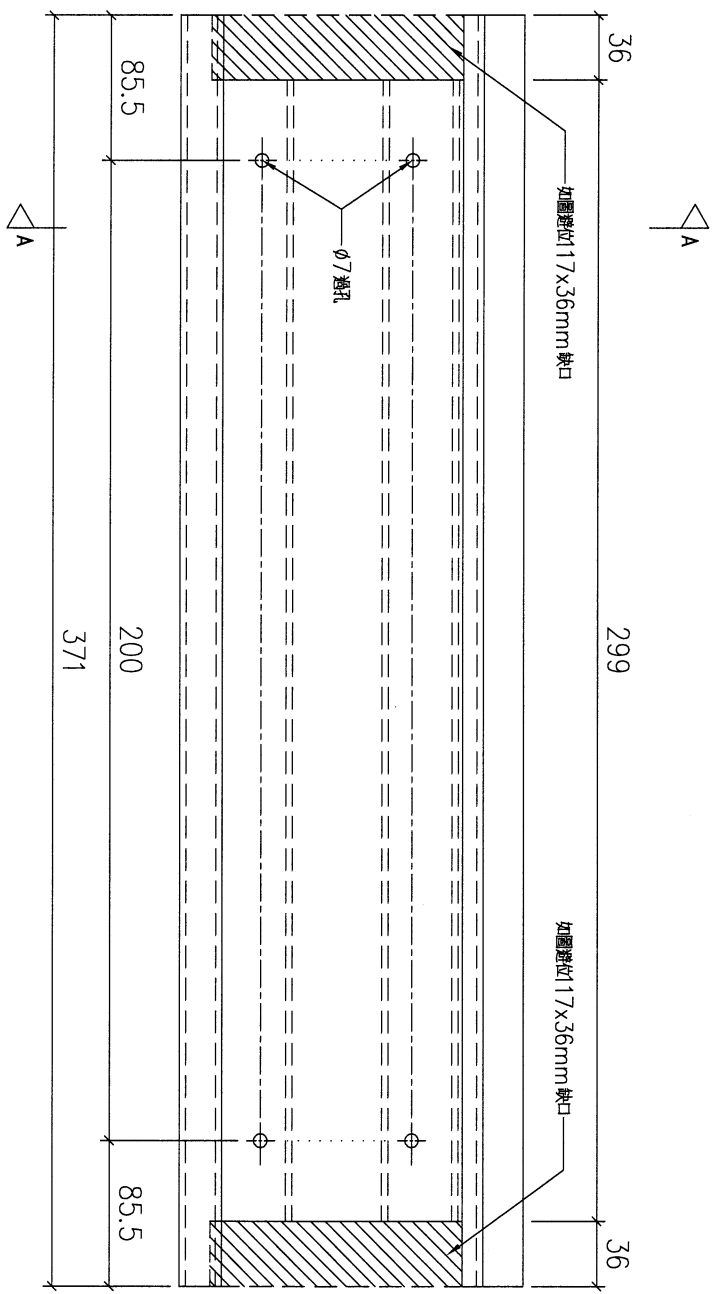
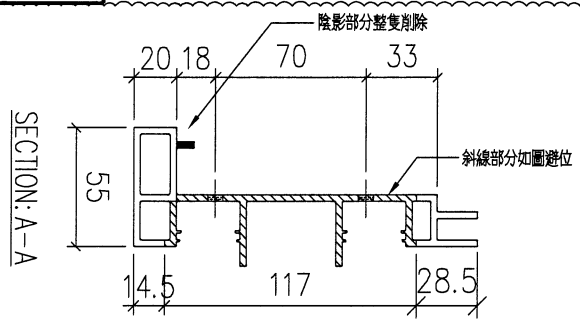

序號	物料編號	數量	安裝位置	樓層
01	T5-X86215-16	9	見派位圖	T5 FLAT A 6~16/F
02	T5-X86215-16	8	見派位圖	T5 FLAT A 17~25/F

名稱	扶手加工圖	制圖	LHR	2022,08,26	修改	A
材料	X86215	復核	-	-	日期	2023.3.2
顏色	JMQ213457(3coats)	批準			圖號	J853-GB-FAB2-16



美特鋁質有限公司
MIDI Aluminium Fabricator Ltd.

工程號

J853

地盤

延平道

送工地

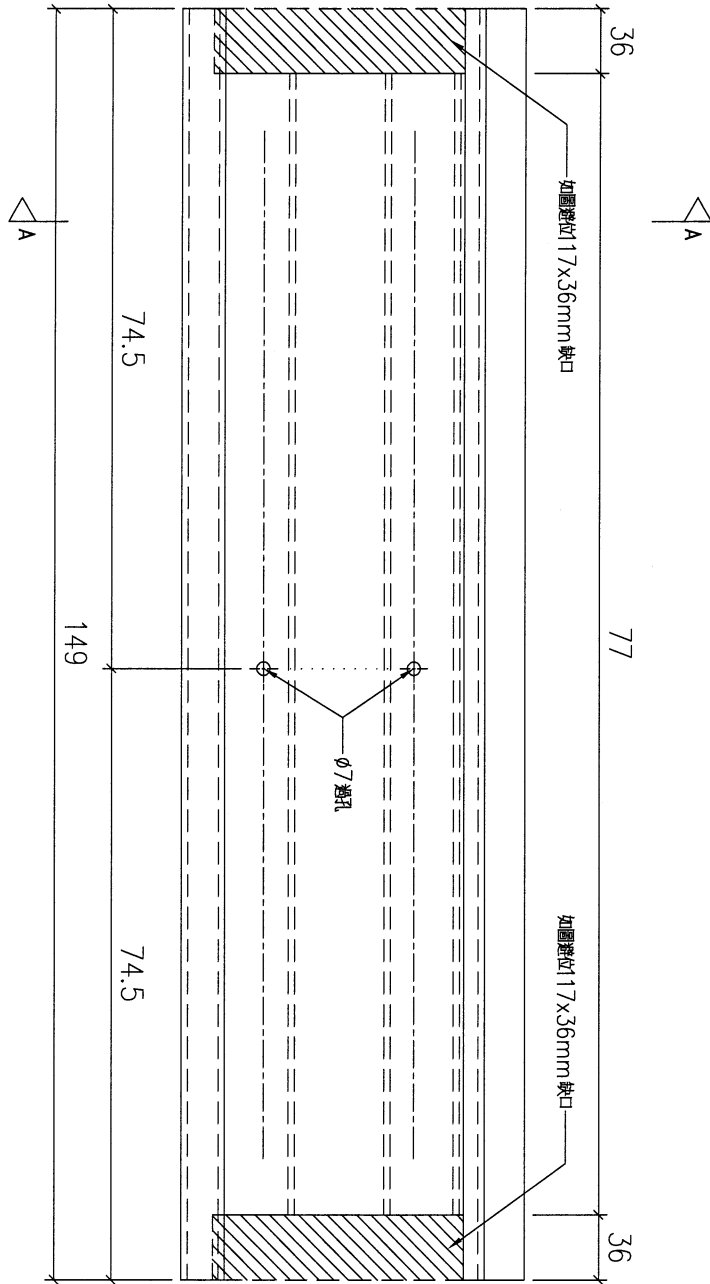
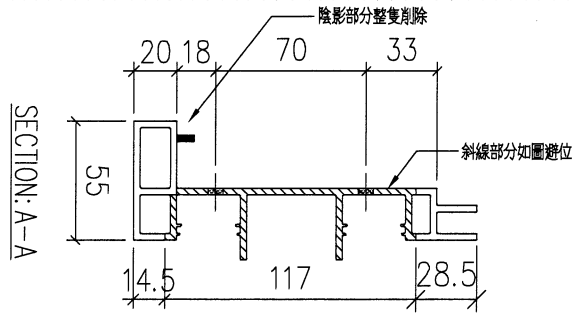

序號	物料編號	數量	安裝位置	樓層
01	T5-X86215-17	4	見派位圖	T5 FLAT C 11~16/F

名稱	扶手加工圖	制圖	LHR	2022,08,26	修改	A		
材料	X86215	復核	-	-	日期	2023.3.2		
顏色	JMQ213457(3coats)	批準			圖號	J853-GB-FAB2-17		

(75)



美特鋁質 有限公司
MIDI Aluminium Fabricator Ltd.

工程號

J853

地盤

延平道

送工地

新增圖

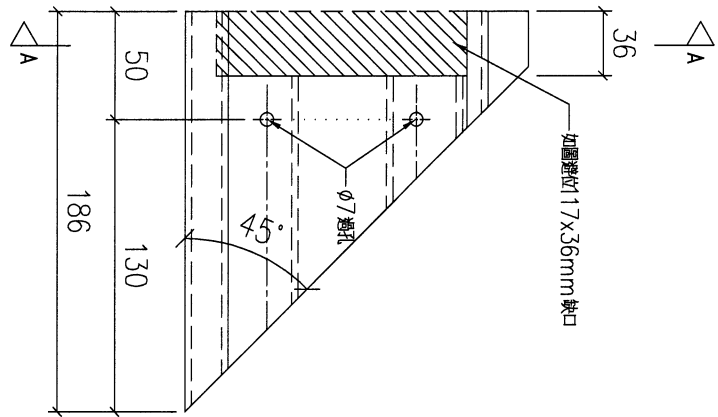
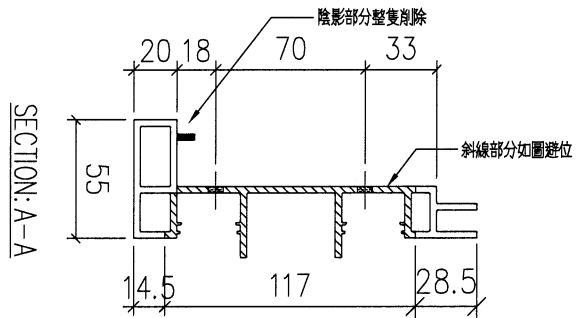

字號	物料編號	數量	安裝位置	樓層
01	T5-X86215-17A	4	見派位圖	T5 FLAT C 11~16/F

名稱	扶手加工圖	制圖	LHR	2022,08,26	修改	-		
材料	X86215	復核	-	-	日期	-		
顏色	JMQ213457(3coats)	批準			圖號	J853-GB-FAB2-17A		

76



美特鋁質 有限公司
MIDI Aluminium Fabricator Ltd.

工程號

J853

地盤

延平道

送工地

新增圖

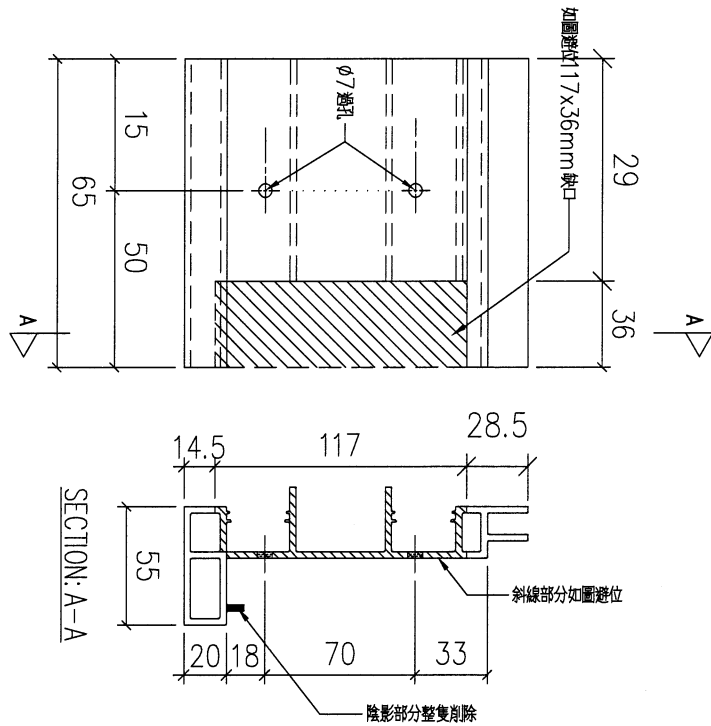

序號	物料編號	數量	安裝位置	樓層
01	T5-X86215-17B	4	見派位圖	T5 FLAT C 11~16/F

名稱	扶手加工圖	制圖	LHR	2022,08,26	修改	-		
材料	X86215	復核	-	-	日期	-		
顏色	JMQ213457(3coats)	批準			圖號	J853-GB-FAB2-17B		



美特鋁質有限公司
MIDI Aluminium Fabricator Ltd.

工程號 J853 地盤 延平道

送工地

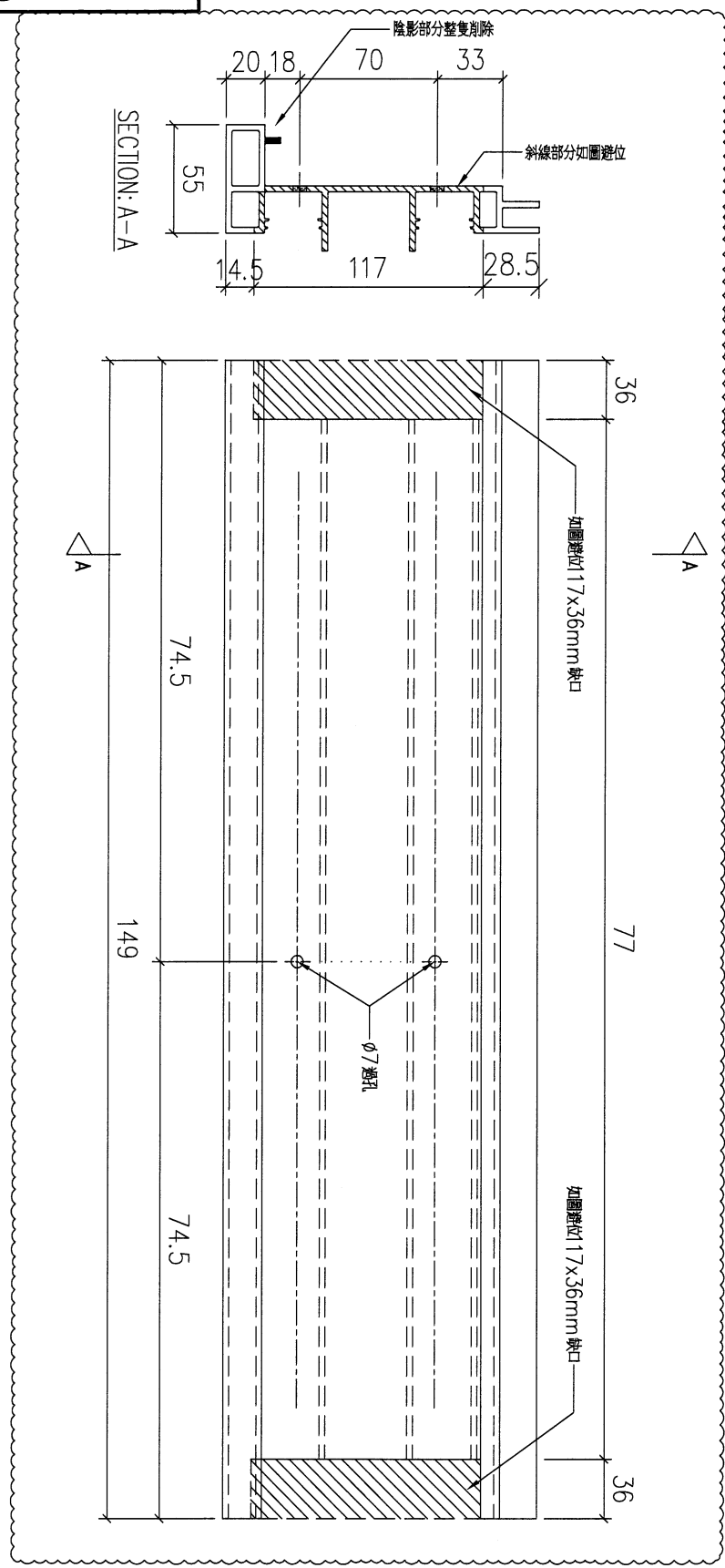

序號	物料編號	數量	安裝位置	樓層
01	T5-X86215-18	8	見派位圖	T5 FLAT B 17~25/F

名稱	扶手加工圖	制圖	LHR	2022,08,26	修改	A	
材料	X86215	復核	-	-	日期	2023.3.2	
顏色	JMQ213457(3coats)	批準			圖號	J853-GB-FAB2-18	



美特鋁質 有限公司
MIDI Aluminium Fabricator Ltd.

工程號

J853

地盤

延平道

送工地

新增圖

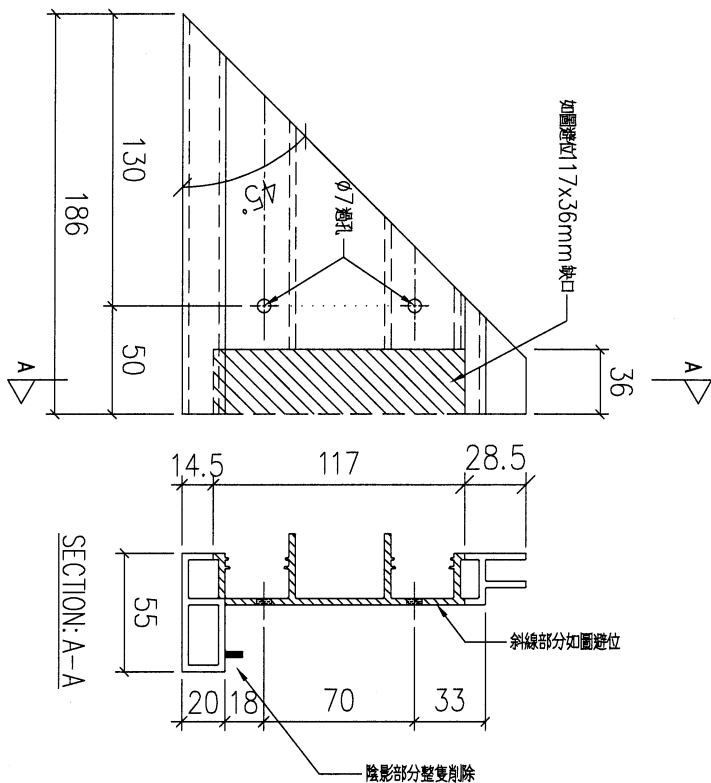

序號	物料編號	數量	安裝位置	樓層
01	T5-X86215-18A	8	見派位圖	T5 FLAT B 17~25/F

名稱	扶手加工圖	制圖	LHR	2022,08,26	修改	-	
材料	X86215	復核	-	-	日期	-	
顏色	JMQ213457(3coats)	批準			圖號	J853-GB-FAB2-18A	



美特鋁質 有限公司
MIDI Aluminium Fabricator Ltd.

工程號

J853

地盤

延平道

送工地

新增圖

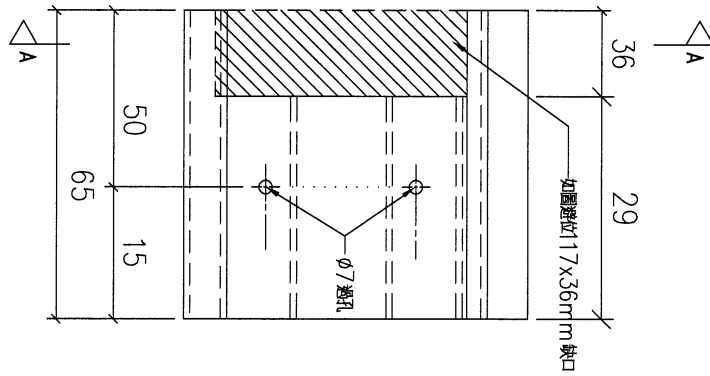
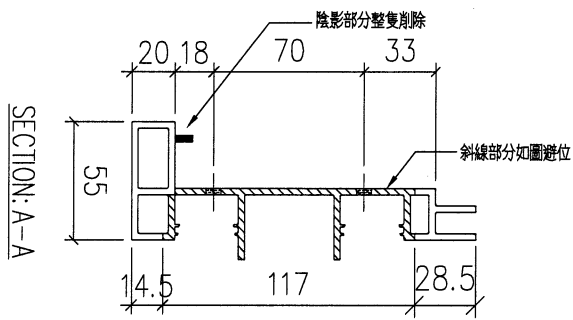

序號	物料編號	數量	安裝位置	樓層
01	T5-X86215-18B	8	見派位圖	T5 FLAT B 17~25/F

名稱	扶手加工圖	制圖	LHR	2022,08,26	修改	-		
材料	X86215	復核	-	-	日期	-		
顏色	JMQ213457(3coats)	批準			圖號	J853-GB-FAB2-18B		

80



美特鋁質 有限公司

MIDI Aluminium Fabricator Ltd.

工程號

J853

地盤

延平道

送工地

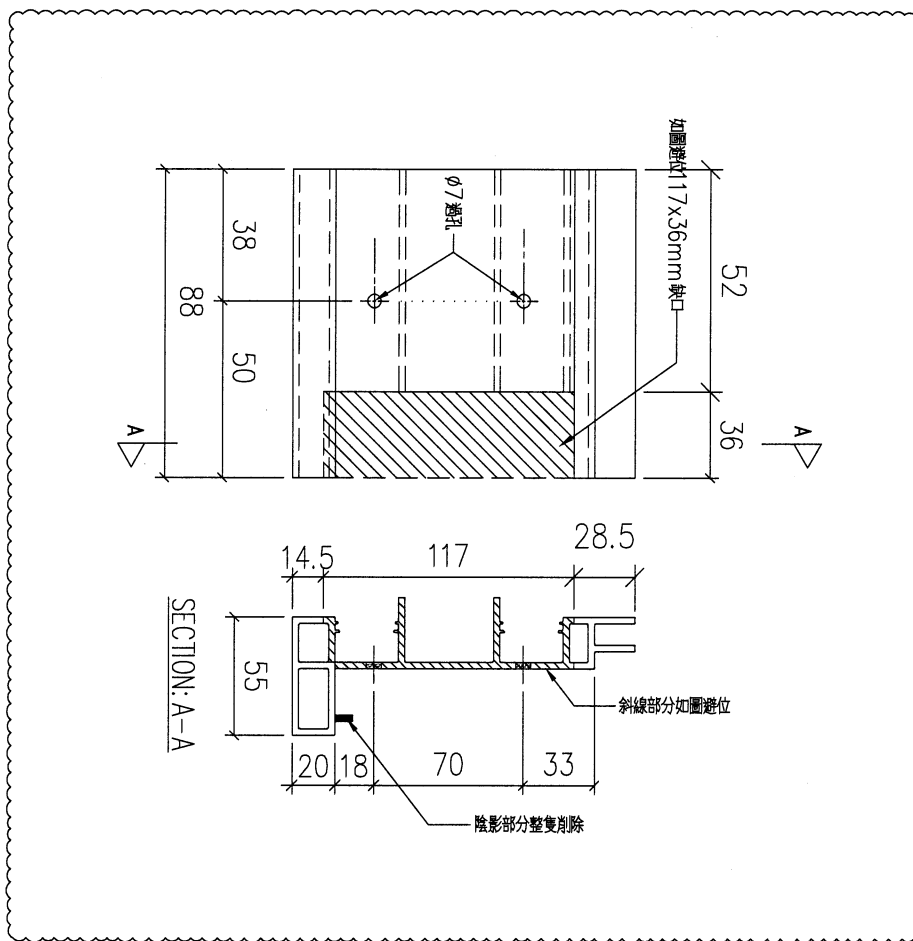

序號	物料編號	數量	安裝位置	樓層
01	T5-X86215-19	13	見派位圖	T5 FLAT E/F 11~26/F

名稱	扶手加工圖	制圖	LHR	2022,08,26	修改	A	
材料	X86215	復核	-	-	日期	2023.3.2	
顏色	JMQ213457(3coats)	批準			圖號	J853-GB-FAB2-19	

(81)



美特鋁質有限公司
MIDI Aluminium Fabricator Ltd.

工程號 J853 地盤 延平道

送工地

新增圖

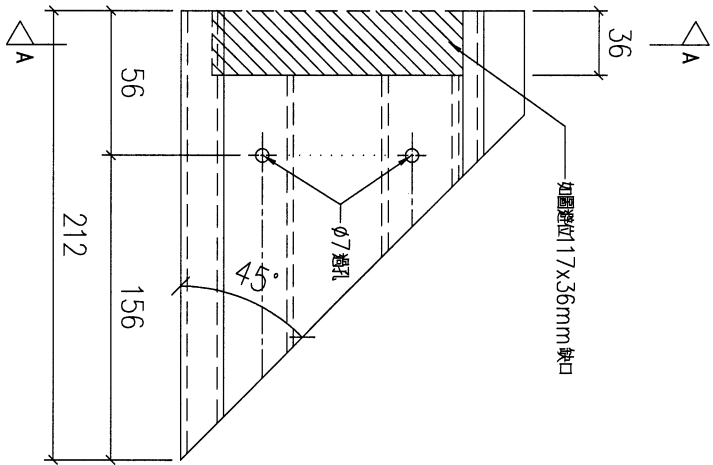
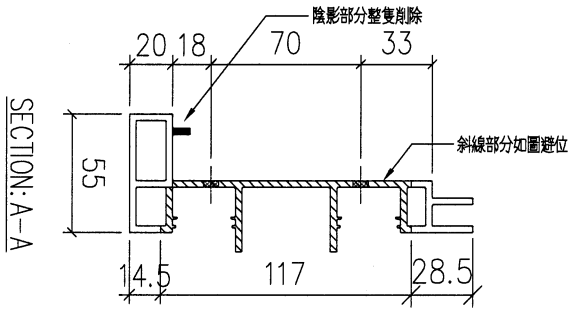

序號	物料編號	數量	安裝位置	樓層
01	T5-X86215-19A	13	見派位圖	T5 FLAT E/F 11~26/F

名稱	扶手加工圖	制圖	LHR	2022,08,26	修改	-		
材料	X86215	復核	-	-	日期	-		
顏色	JMQ213457(3coats)	批準			圖號	J853-GB-FAB2-19A		

82



美特鋁質 有限公司
MIDI Aluminium Fabricator Ltd.

工程號 J853 地盤 延平道

送工地

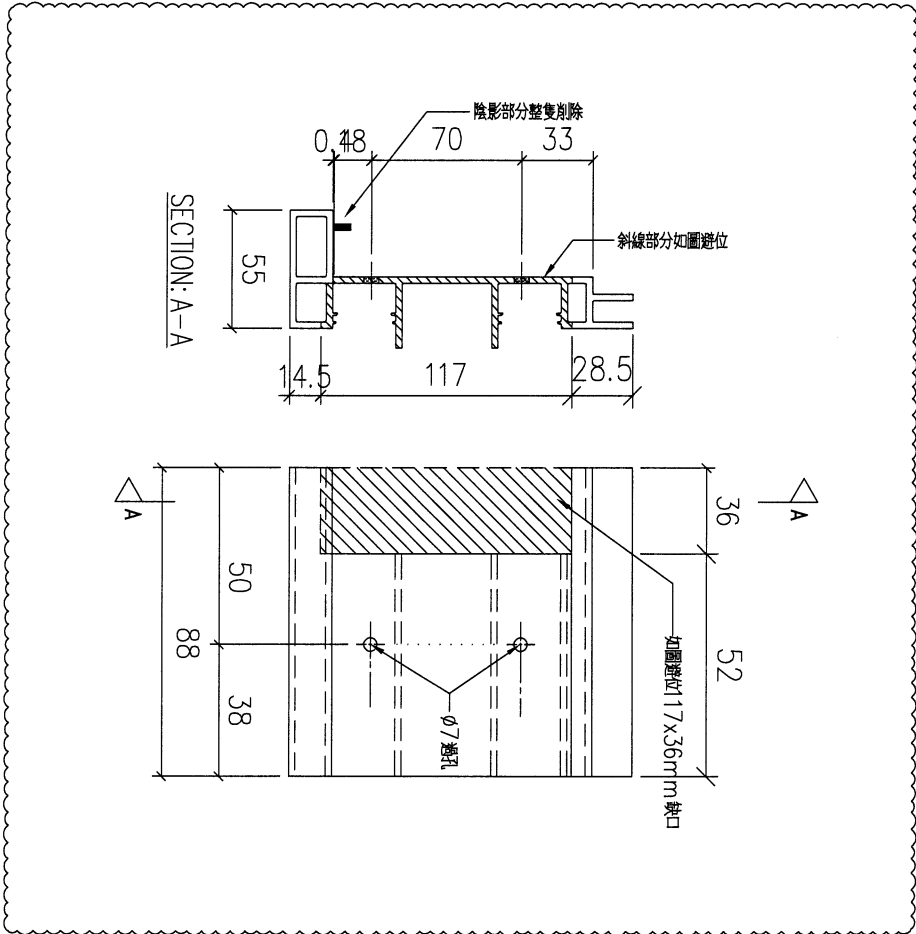

序號	物料編號	數量	安裝位置	樓層
01	T5-X86215-20	13	見派位圖	T5 FLAT E/F 11~26/F

名稱	扶手加工圖	制圖	LHR	2022,08,26	修改	A		
材料	X86215	復核	-	-	日期	2023.3.2		
顏色	JMQ213457(3coats)	批準			圖號	J853-GB-FAB2-20		

83



美特鋁質 有限公司
MIDI Aluminium Fabricator Ltd.

工程號	J853	地盤	延平道
-----	------	----	-----

送工地

新增圖

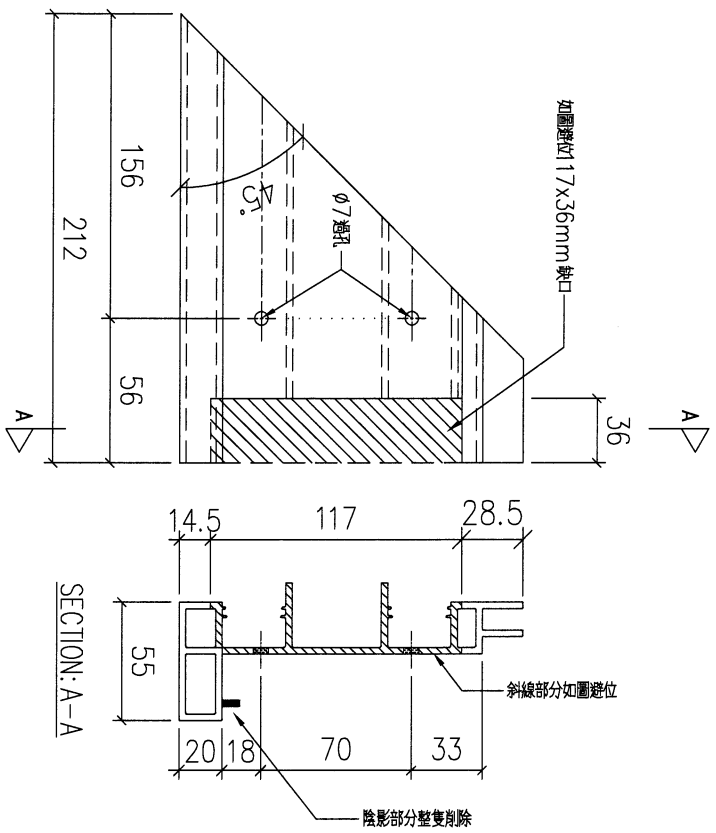

序號	物料編號	數量	安裝位置	樓層
01	T5-X86215-20A	13	見派位圖	T5 FLAT E/F 11~26/F

名稱	扶手加工圖	制圖	LHR	2022,08,26	修改	-		
材料	X86215	復核	-	-	日期	-		
顏色	JMQ213457(3coats)	批準			圖號	J853-GB-FAB2-20A		

84



美特鋁質 有限公司
MIDI Aluminium Fabricator Ltd.

工程號

J853

地盤

延平道

送工地

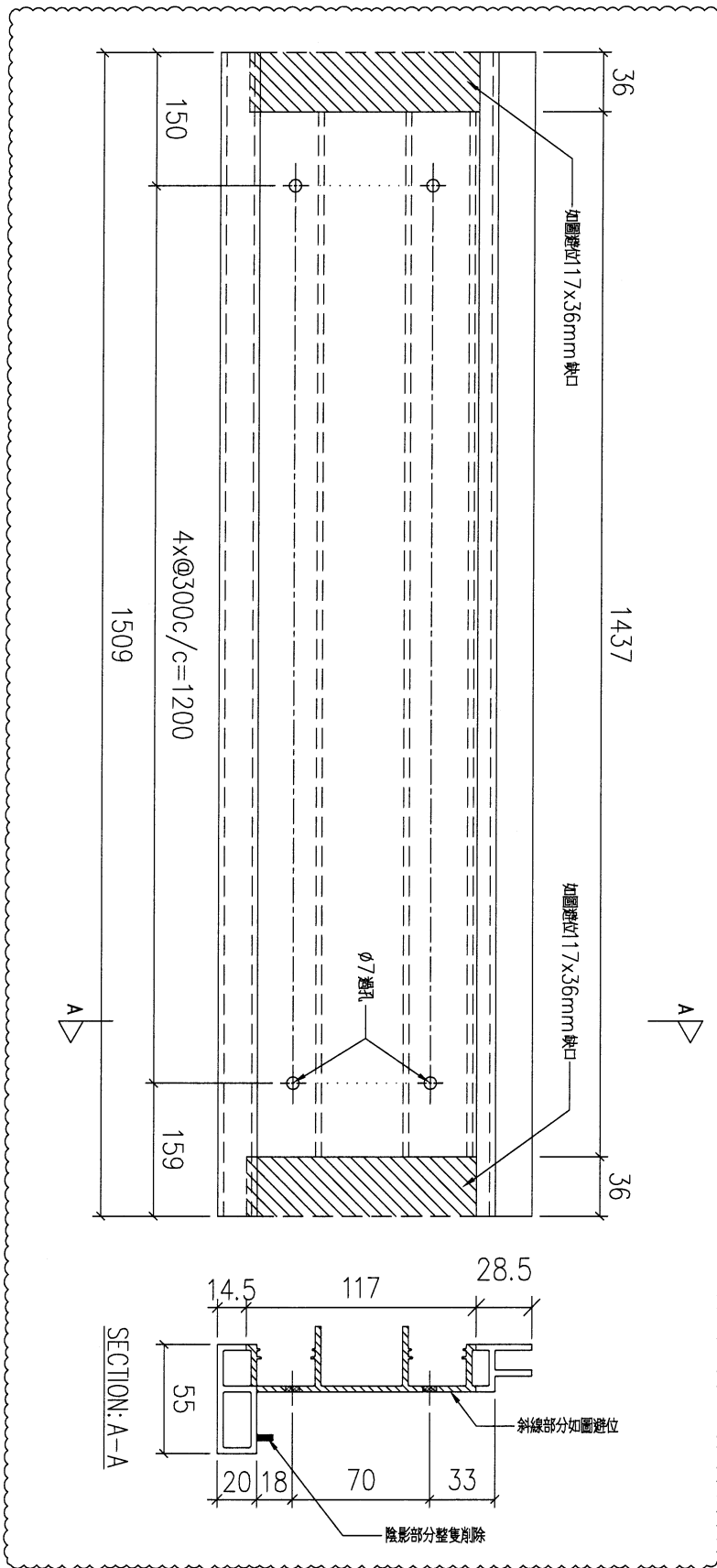

序號	物料編號	數量	安裝位置	樓層
01	T6-X86215-01	17	見派位圖	T6 FLAT A 5,6,9~26/F
02	T6-X86215-01	17	見派位圖	T6 FLAT B 5,6,9~26/F
03	T7-X86215-01	17	見派位圖	T7 FLAT A 7~26/F

名稱	扶手加工圖	制圖	LHR	2022,08,26	修改	A	B
材料	X86215	復核	-	-	日期	2023.3.2	2023.3.2
顏色	JMQ213457(3coats)	批準			圖號	J853-GB-FAB2-21	

85



美特鋁質有限公司
MIDI Aluminium Fabricator Ltd.

工程號

J853

地盤

延平道

送工地

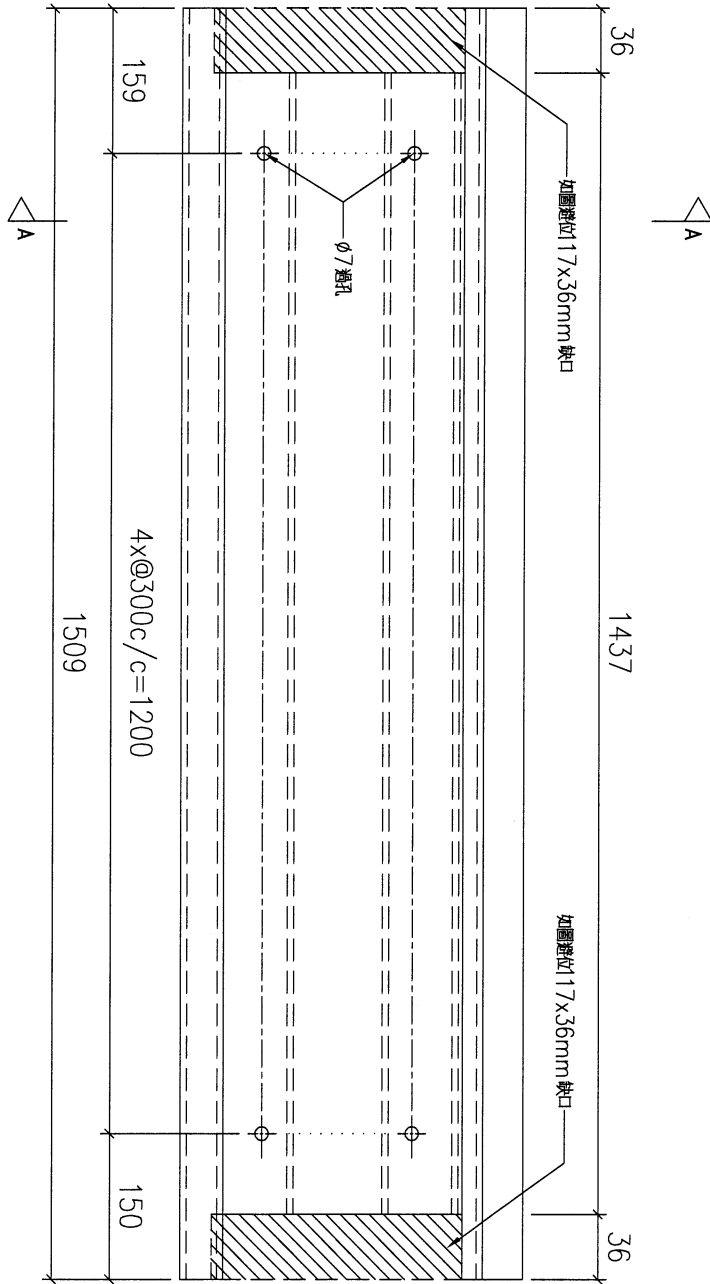
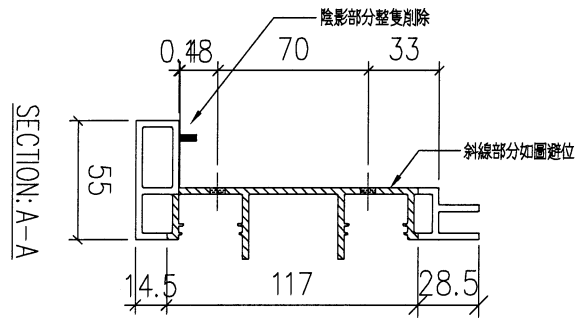

序號	物料編號	數量	安裝位置	樓層
01	T6-X86215-02	17	見派位圖	T6 FLAT A 5,6,9~26/F
02	T6-X86215-02	17	見派位圖	T6 FLAT B 5,6,9~26/F
03	T7-X86215-02	17	見派位圖	T7 FLAT A 7~26/F

名稱	扶手加工圖	制圖	LHR	2022,08,26	修改	A	B
材料	X86215	復核	-	-	日期	2023.3.2	2023.3.8
顏色	JMQ213457(3coats)	批準			圖號	J853-GB-FAB2-22	

86



美特鋁質 有限公司
MIDI Aluminium Fabricator Ltd.

工程號

J853

地盤

延平道

送工地

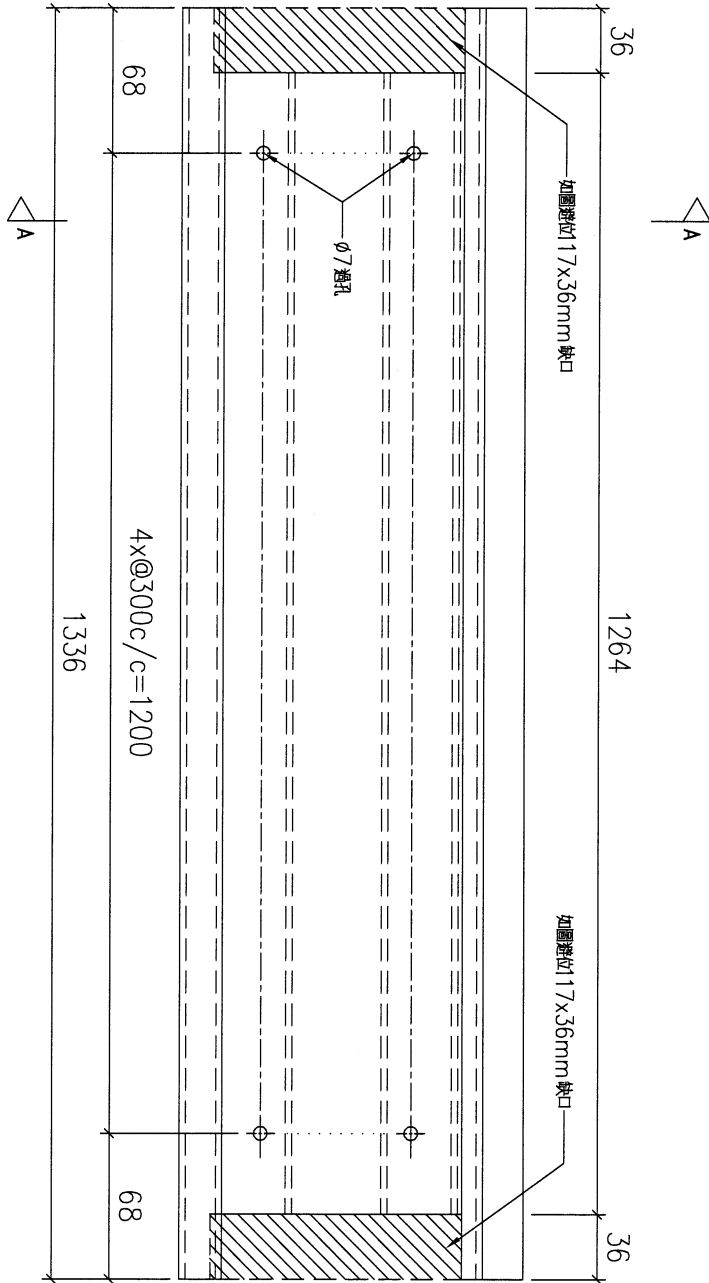
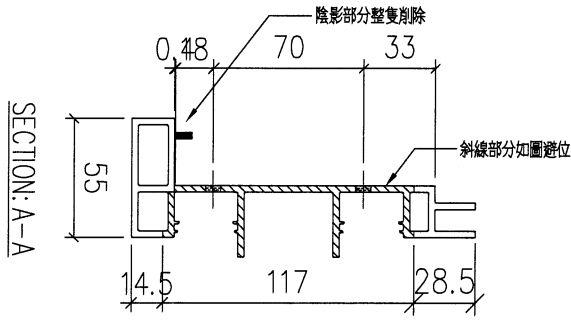

序號	物料編號	數量	安裝位置	樓層
01	T6-X86215-05	17	見派位圖	T6 FLAT A 5,6,9~26/F
02	T7-X86215-03	15	見派位圖	T7 FLAT B 7~23/F

名稱	扶手加工圖	制圖	LHR	2022,08,26	修改	A	B
材料	X86215	復核	-	-	日期	2023.3.2	2023.3.8
顏色	JMQ213457(3coats)	批準			圖號	J853-GB-FAB2-23	

87



美特鋁質有限公司
MIDI Aluminium Fabricator Ltd.

工程號 J853 地盤 延平道

送工地

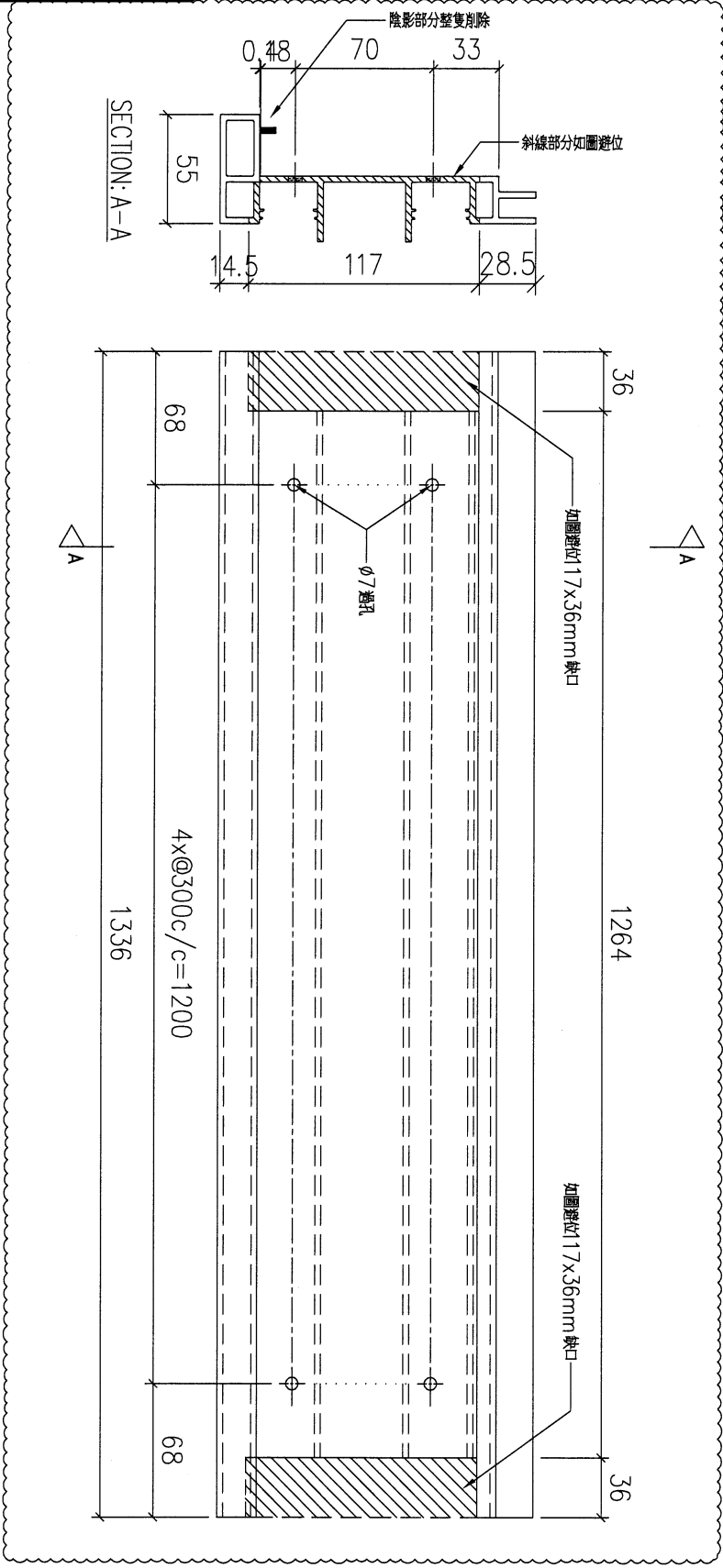

序號	物料編號	數量	安裝位置	樓層
01	T6-X86215-06	17	見派位圖	T6 FLAT B 5,6,9~26/F
02	T7-X86215-04	17	見派位圖	T7 FLAT A 7~26/F

名稱	扶手加工圖	制圖	LHR	2022,08,26	修改	A	B
材料	X86215	復核	-	-	日期	2023.3.2	2023.3.8
顏色	JMQ213457(3coats)	批準			圖號	J853-GB-FAB2-24	

88



美特鋁質有限公司
MIDI Aluminium Fabricator Ltd.

工程號

J853

地盤

延平道

送工地

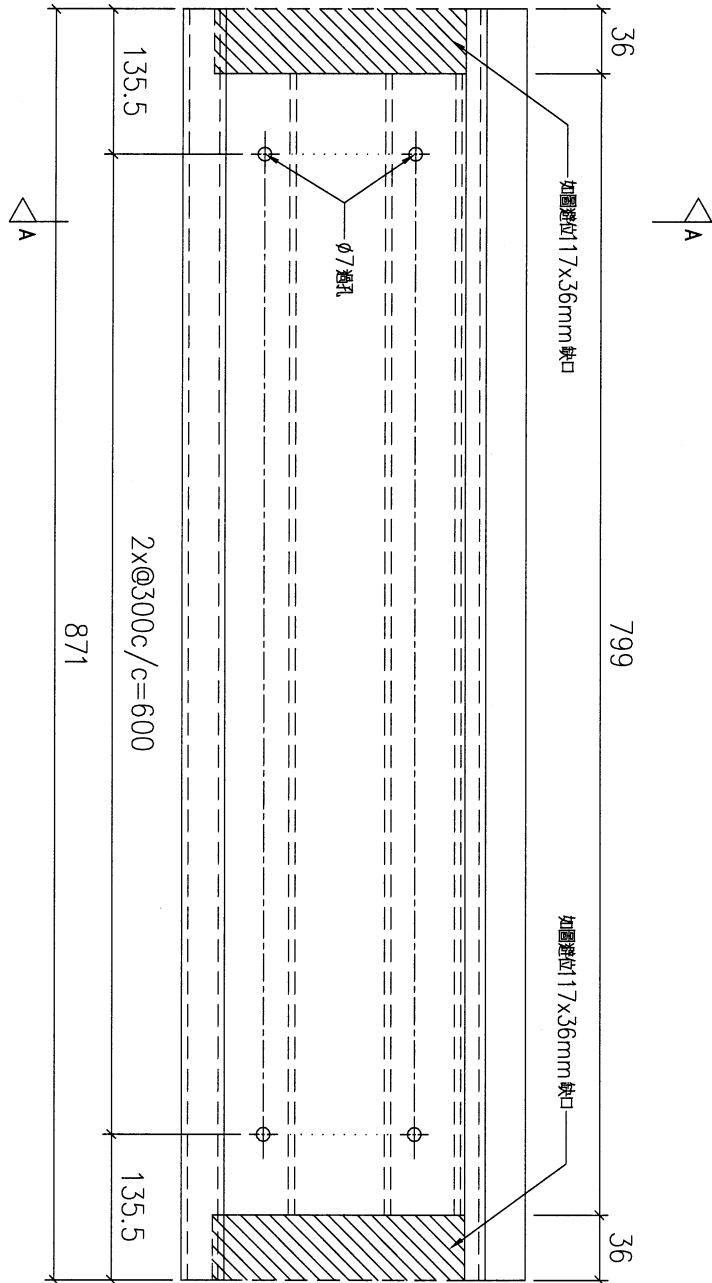
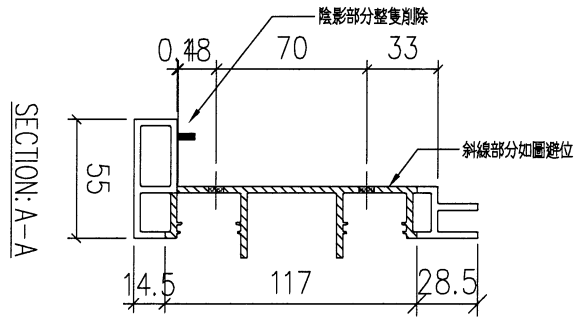

序號	物料編號	數量	安裝位置	樓層
01	T7-X86215-05	17	見派位圖	T7 FLAT A 7~26/F

名稱	扶手加工圖	制圖	LHR	2022,08,26	修改	A		
材料	X86215	復核	-	-	日期	2023.3.2		
顏色	JMQ213457(3coats)	批準			圖號	J853-GB-FAB2-25		



美特鋁質有限公司
MIDI Aluminium Fabricator Ltd.

工程號 J853 地盤 延平道

送工地

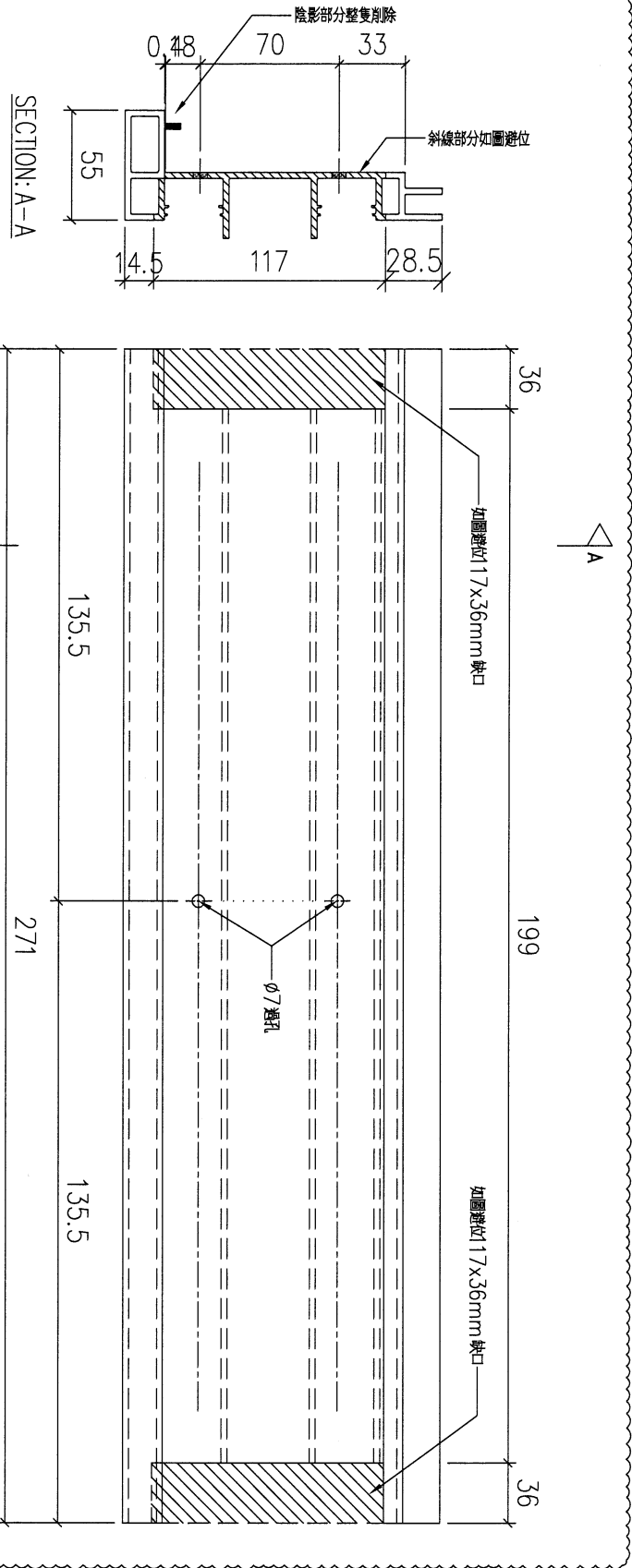

序號	物料編號	數量	安裝位置	樓層
01	T6-X86215-07	17	見派位圖	T6 FLAT A 5,6,9~26/F

名稱	扶手加工圖	制圖	LHR	2022,08,26	修改	A	B
材料	X86215	復核	-	-	日期	2023.3.2	2023.3.8
顏色	JMQ213457(3coats)	批準			圖號	J853-GB-FAB2-26	

90



美特鋁質 有限公司
MIDI Aluminium Fabricator Ltd.

工程號

J853

地盤

延平道

送工地

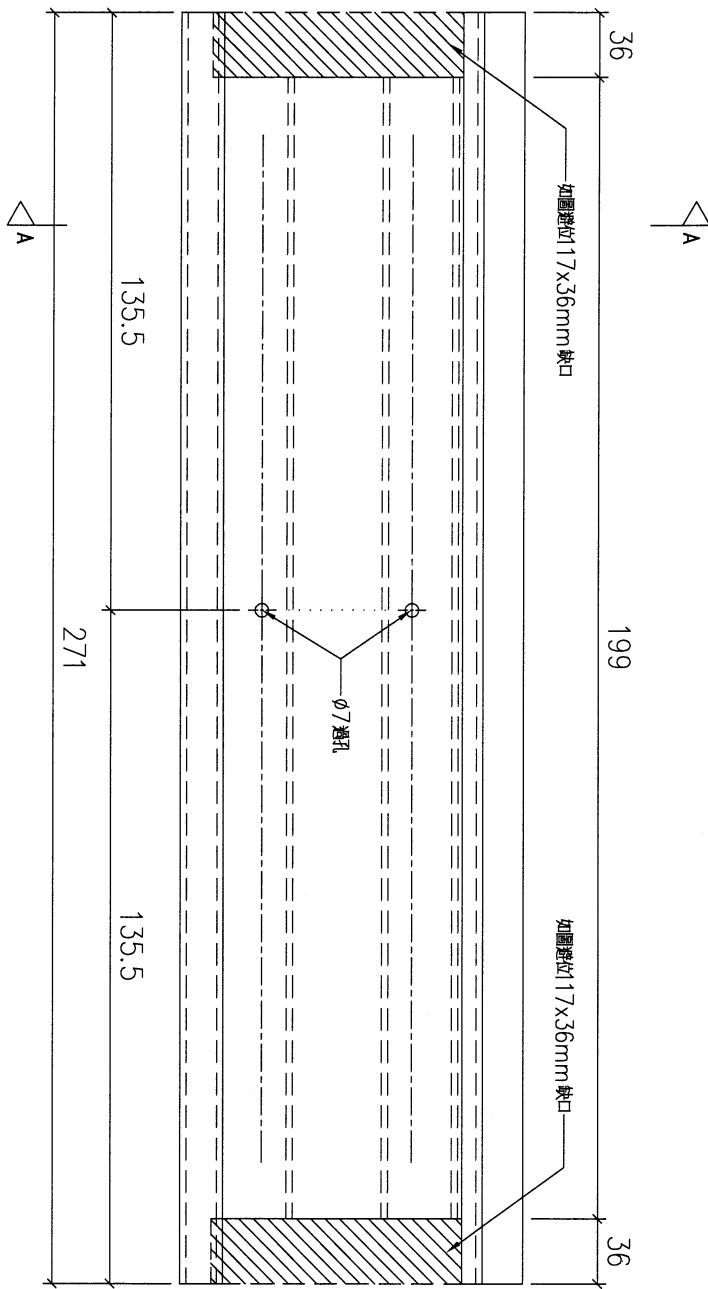
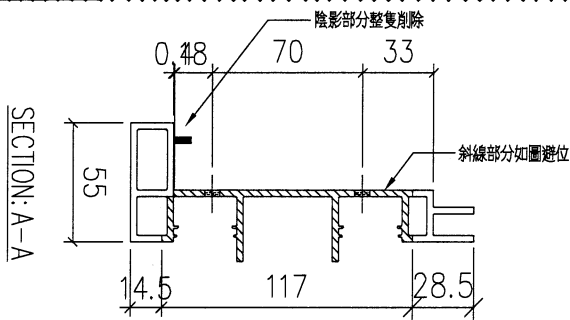

序號	物料編號	數量	安裝位置	樓層
01	T6-X86215-08	17	見派位圖	T6 FLAT B 5,6,9~26/F

名稱	扶手加工圖	制圖	LHR	2022,08,26	修改	A
材料	X86215	復核	-	-	日期	2023.3.2
顏色	JMQ213457(3coats)	批準			圖號	J853-GB-FAB2-27



美特鋁質 有限公司
MIDI Aluminium Fabricator Ltd.

工程號

J853

地盤

延平道

送工地

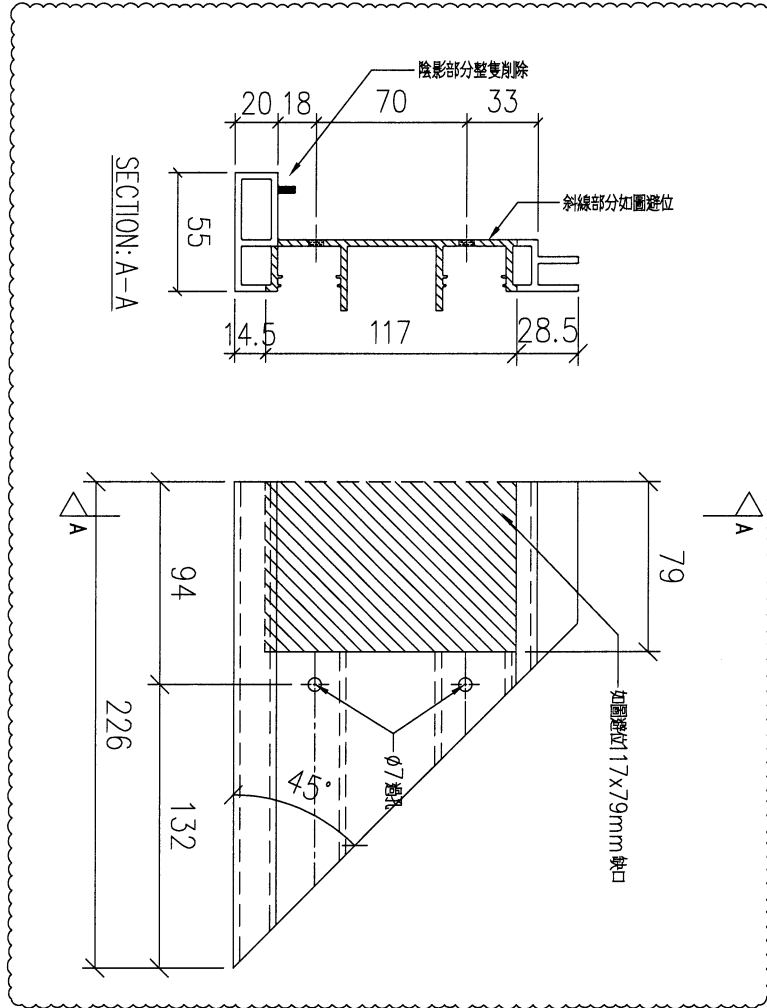

序號	物料編號	數量	安裝位置	樓層
01	T6-X86215-09	14	見派位圖	T6 FLAT C/D 10~26/F

名稱	扶手加工圖	制圖	LHR	2022,08,26	修改	A
材料	X86215	復核	-	-	日期	2023.3.2
顏色	JMQ213457(3coats)	批準			圖號	J853-GB-FAB2-28

92



美特鋁質 有限公司
MIDI Aluminium Fabricator Ltd.

工程號

J853

地盤

延平道

送工地

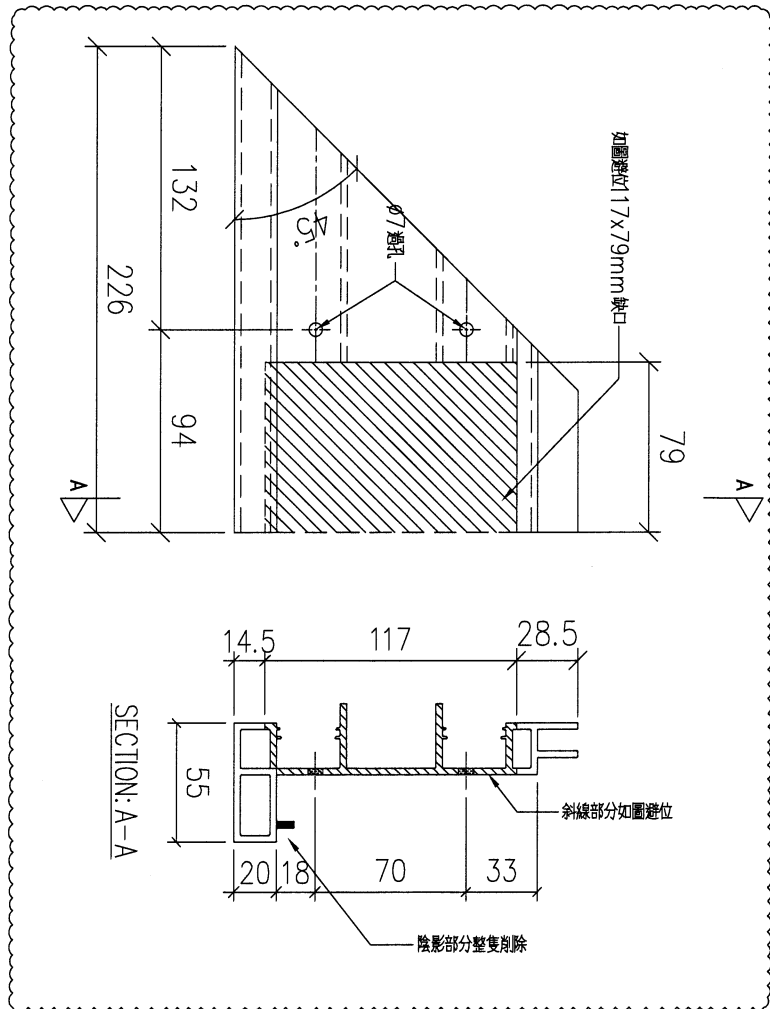

字號	物料編號	數量	安裝位置	樓層
01	T6-X86215-10	14	見派位圖	T6 FLAT C/D 10~26/F

名稱	扶手加工圖	制圖	LHR	2022,08,26	修改	A		
材料	X86215	復核	-	-	日期	2023.3.2		
顏色	JMQ213457(3coats)	批準			圖號	J853-GB-FAB2-29		



工程號

J853

地盤

延平道

送工地

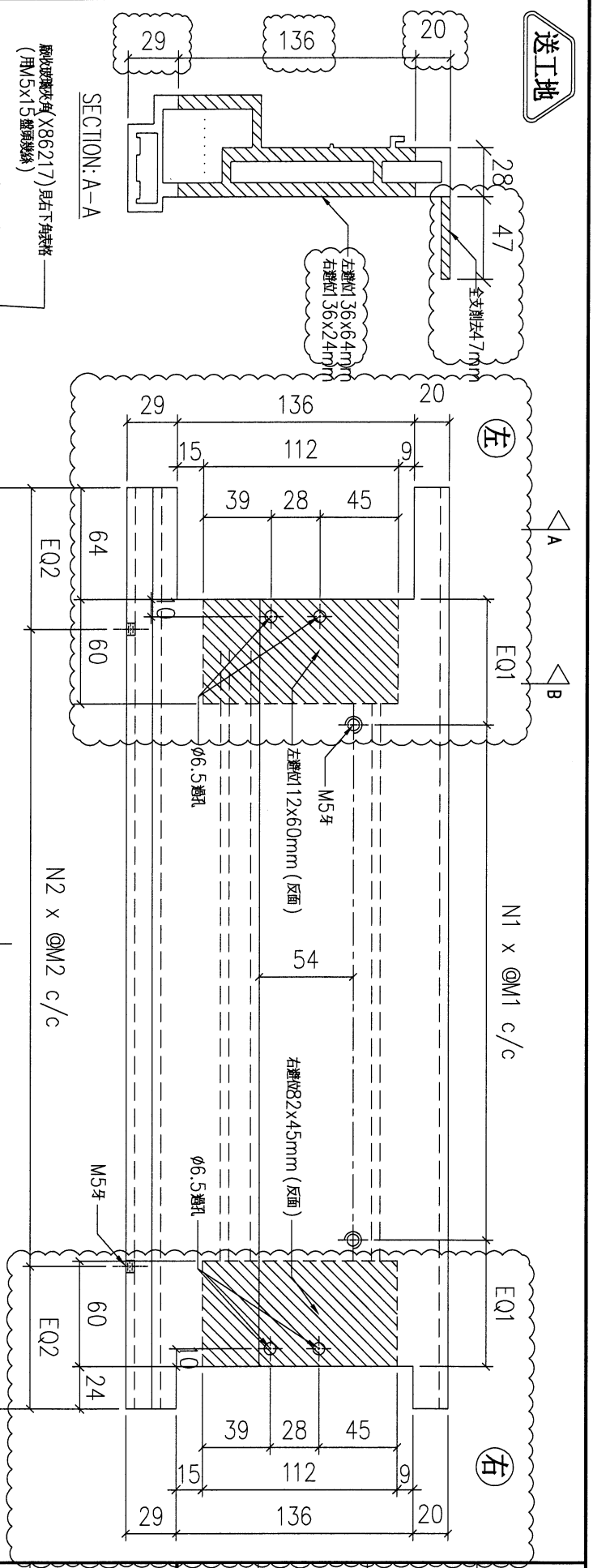
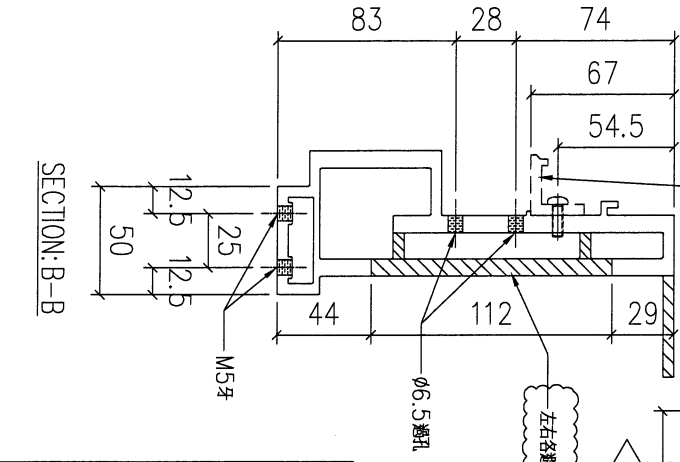

序號	物料編號	數量	L:	EQ1:	EQ2:	M1:	M2:	N1:	N2:	廠收玻璃夾角見:	使用位置	樓層
01	T5-X86216-02	8	2350	51	75	270	275	8	8	T5-X86217-01	見派位圖	T5 FLAT A 17~25/F
02	T5-X86216-03	8	2341	46.5	70.5	270	275	8	8	T5-X86217-02	見派位圖	T5 FLAT A 17~25/F
03	T5-X86216-07	8	1820	56	70	270	280	6	6	T5-X86217-05	見派位圖	T5 FLAT B 17~25/F
04	T5-X86216-10	4	1202	57	81	250	260	4	4	T5-X86217-07	見派位圖	T5 FLAT D 11~16/F
05	T6-X86216-01	17	1518	40	84	270	270	5	5	T6-X86217-01	見派位圖	T6 FLAT A 5,6,9~26/F
06	T6-X86216-01	17	1518	40	84	270	270	5	5	T6-X86217-01	見派位圖	T6 FLAT B 5,6,9~26/F
07	T7-X86216-01	17	1518	40	84	270	270	5	5	T7-X86217-01	見派位圖	T7 FLAT A 7~26/F
		81										

名稱	底橫加工圖	制圖	LHR	2022,08,17	修改	A
材料	X86216	復核	-	-	日期	2023.2.12
顏色	JMQ213457(3coats)	批準			圖號	J853-GB-FAB2-30



工程號	J853	地盤	延平道
-----	------	----	-----

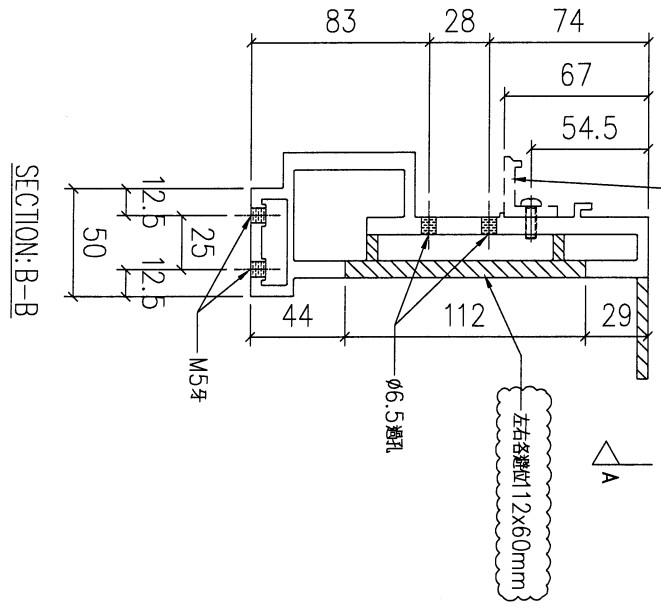
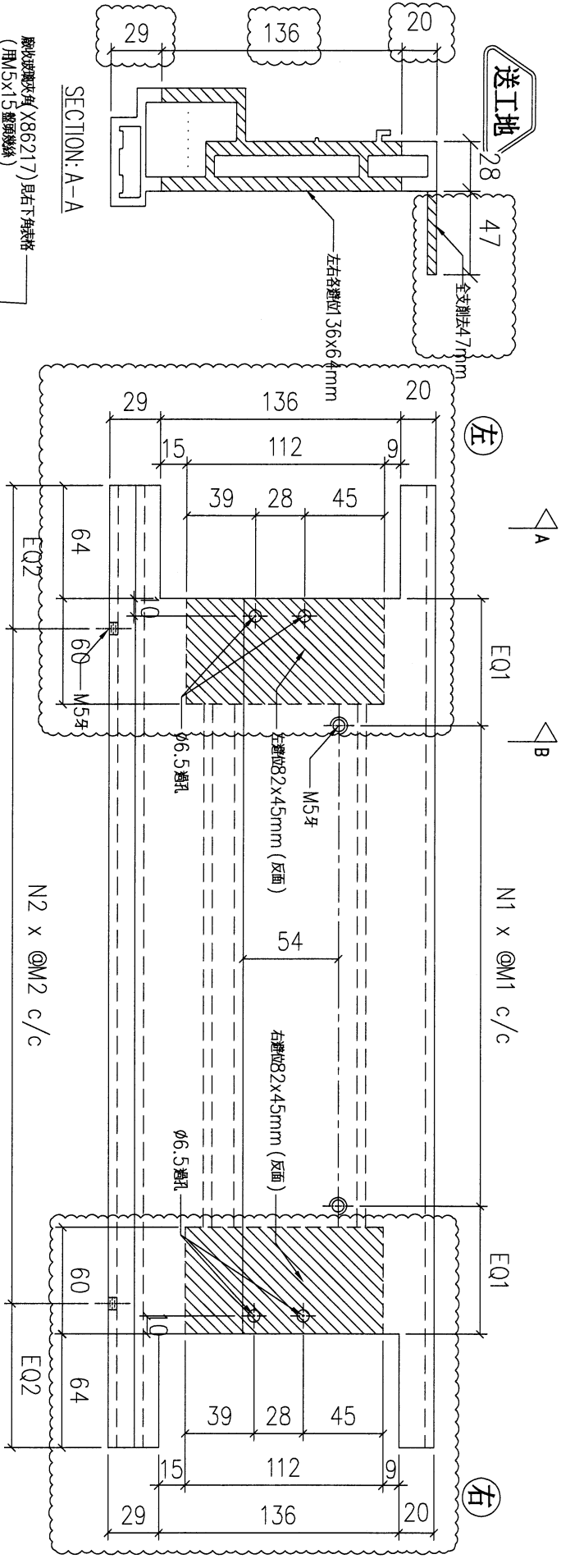

表格見: J853-GB-FAB2-31-1

名稱	底橫加工圖	制圖	LHR	2022,08,17	修改	A
材料	X86216	復核	-	-	日期	2023.2.12
顏色	JMQ213457(3coats)	批準			圖號	J853-GB-FAB2-31

送工地



美特鋁質有限公司
MIDI Aluminium Fabricator Ltd.

工程號 J853 地盤 延平道

序號	物料編號	數量	L:	EQ1:	EQ2:	M1:	M2:	N1:	N2:	廠收玻璃夾角尺:	使用位置	樓層
01	T5-X86216-01	8	2390	51	95	270	275	8	8	T5-X86217-01	見派位圖	T5 FLAT A 17~25/F
02	T5-X86216-04	26	2294	33	97	300	300	7	7	T5-X86217-03	見派位圖	T5 FLAT E/F 11~26/F
03	T5-X86216-05	9	2080.5	31.25	77.75	270	275	7	7	T5-X86217-04	見派位圖	T5 FLAT A 6~16/F
04	T5-X86216-05	4	2080.5	31.25	77.75	270	275	7	7	T5-X86217-04	見派位圖	T5 FLAT C 11~16/F
05	T5-X86216-06	8	1860	56	90	270	280	6	6	T5-X86217-05	見派位圖	T5 FLAT B 17~25/F
06	T5-X86216-08	9	1505.5	38.75	77.75	260	270	5	5	T5-X86217-06	見派位圖	T5 FLAT B 6~16/F
07	T5-X86216-09	4	1242	57	81	250	270	4	4	T5-X86217-07	見派位圖	T5 FLAT D 11~16/F
08	T5-X86216-11	9	1194	33	97	250	250	4	4	T5-X86217-08	見派位圖	T5 FLAT A 6~16/F
09	T5-X86216-11	9	1194	33	97	250	250	4	4	T5-X86217-08	見派位圖	T5 FLAT B 6~16/F
10	T5-X86216-11	4	1194	33	97	250	250	4	4	T5-X86217-08	見派位圖	T5 FLAT C 11~16/F
11	T5-X86216-12	8	1104	38	102	300	300	3	3	T5-X86217-09	見派位圖	T5 FLAT B 17~25/F
12	T5-X86216-13	4	504	38	102	300	300	1	1	T5-X86217-10	見派位圖	T5 FLAT D 11~16/F
13	T5-X86216-14	9	429	50.5	89.5	200	250	1	1	T5-X86217-11	見派位圖	T5 FLAT A 6~16/F
14	T5-X86216-14	16	429	50.5	89.5	200	250	1	1	T5-X86217-11	見派位圖	T5 FLAT A 17~25/F
15	T5-X86216-14	9	429	50.5	89.5	200	250	1	1	T5-X86217-11	見派位圖	T5 FLAT B 6~16/F
16	T6-X86216-02	17	1558	40	91.5	270	275	5	5	T6-X86217-01	見派位圖	T6 FLAT A 5,6,9~26/F
17	T6-X86216-02	17	1558	40	91.5	270	275	5	5	T6-X86217-01	見派位圖	T6 FLAT B 5,6,9~26/F
18	T6-X86216-03	28	2294	33	97	300	300	7	7	T6-X86217-02	見派位圖	T6 FLAT C/D 10~26/F
19	T6-X86216-04	17	1394	33	97	300	300	4	4	T6-X86217-03	見派位圖	T6 FLAT A 5,6,9~26/F
20	T6-X86216-04	17	1394	33	97	300	300	4	4	T6-X86217-03	見派位圖	T6 FLAT B 5,6,9~26/F
21	T6-X86216-05	17	329	33	97	135	135	1	1	T6-X86217-04	見派位圖	T6 FLAT A 5,6,9~26/F
22	T6-X86216-05	17	329	33	97	135	135	1	1	T6-X86217-04	見派位圖	T6 FLAT B 5,6,9~26/F
23	T7-X86216-02	17	1558	40	91.5	270	275	5	5	T7-X86217-01	見派位圖	T7 FLAT A 7~26/F
24	T7-X86216-03	15	2294	33	97	300	300	7	7	T7-X86217-02	見派位圖	T7 FLAT B 7~23/F
25	T7-X86216-04	17	1394	33	97	300	300	4	4	T7-X86217-03	見派位圖	T7 FLAT A 7~26/F
26	T7-X86216-04	15	1394	33	97	300	300	4	4	T7-X86217-03	見派位圖	T7 FLAT B 7~23/F
27	T7-X86216-05	17	929	25.5	89.5	250	250	3	3	T7-X86217-04	見派位圖	T7 FLAT A 7~26/F

名稱	底橫加工圖	制圖	LHR	2022,08,17	修改	A
材料	X86216	復核	-	-	日期	2023.2.12
顏色	JMQ213457(3coats)	批準			圖號	J853-GB-FAB2-31-1

(96)



美特鋁質有限公司
MIDI Aluminium Fabricator Ltd.

工程號 J853 地盤 延平道

送工地

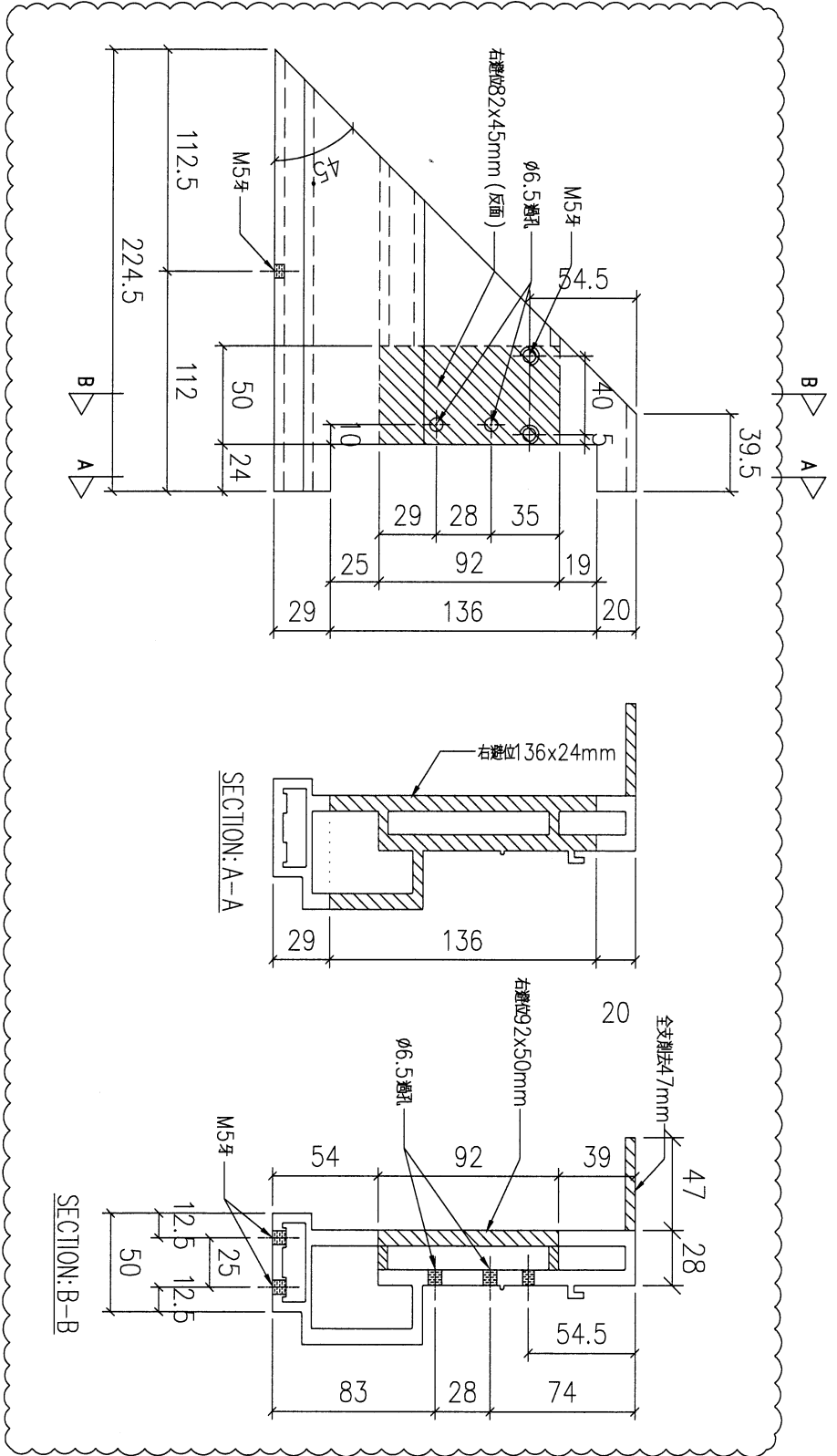

序號	物料編號	數量	使用位置	樓層
01	T5-X86216-15	34	見派位圖	T5 FLAT A 6~25/F
02	T5-X86216-15	18	見派位圖	T5 FLAT B 6~16/F
03	T5-X86216-15	8	見派位圖	T5 FLAT B 17~25/F
04	T5-X86216-15	8	見派位圖	T5 FLAT C 11~16/F
05	T5-X86216-15	4	見派位圖	T5 FLAT D 11~16/F
06	T5-X86216-15	13	見派位圖	T5 FLAT E/F 11~26/F

序號	物料編號	數量	使用位置	樓層
07	T6-X86216-15	34	見派位圖	T6 FLAT A 5,6,9~26/F
08	T6-X86216-15	34	見派位圖	T6 FLAT B 5,6,9~26/F
09	T6-X86216-15	14	見派位圖	T6 FLAT C/D 10~26/F
10	T7-X86216-15	34	見派位圖	T7 FLAT A 7~26/F
11	T7-X86216-15	15	見派位圖	T7 FLAT B 7~23/F

名稱	底橫加工圖	制圖	LHR	2022,08,17	修改	A
材料	X86216	復核	-	-	日期	2023.2.12
顏色	JMQ213457(3coats)	批準			圖號	J853-GB-FAB2-32



工程號

J853

地盤

延平道

送工地

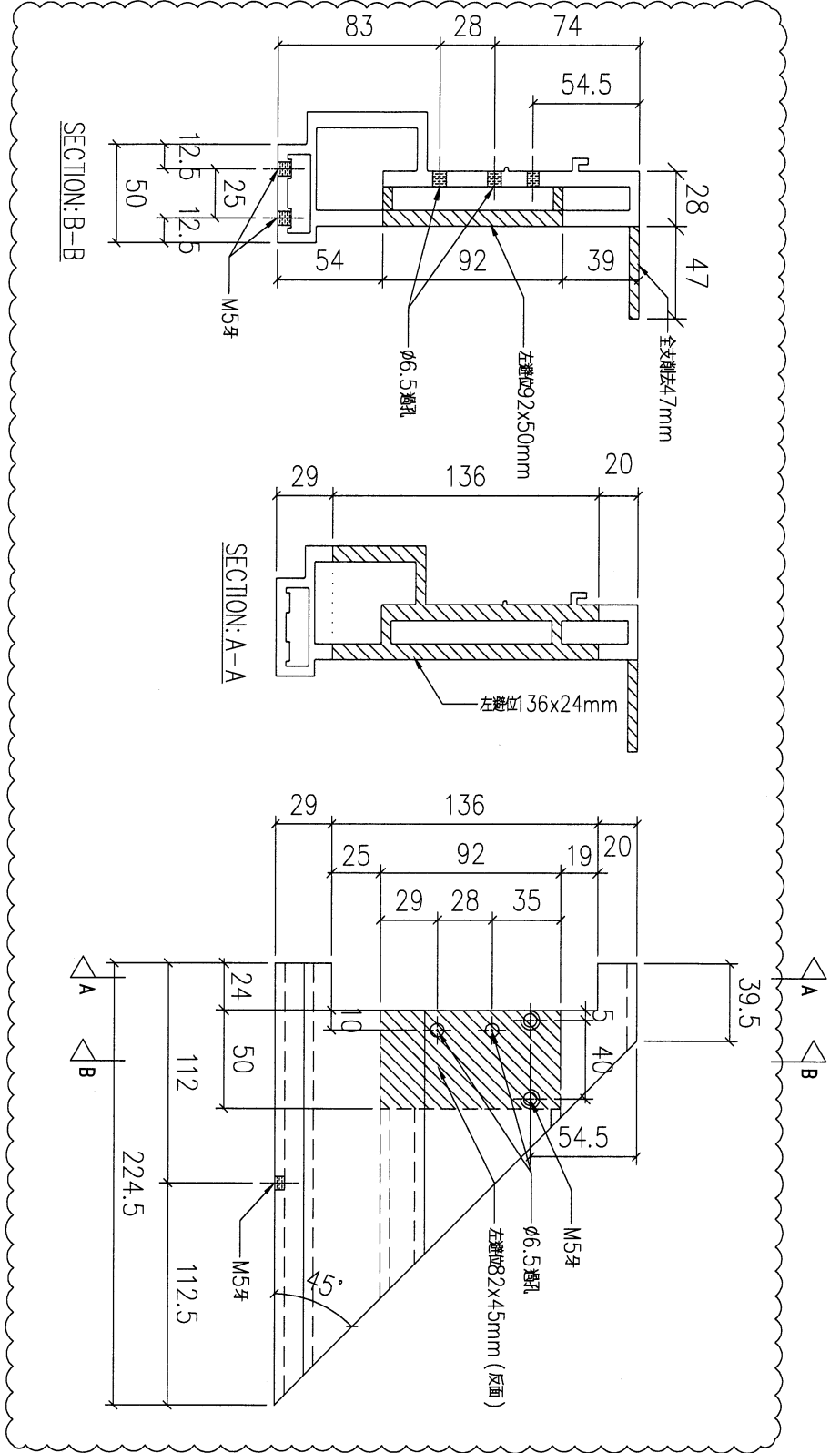

序號	物料編號	數量	使用位置	樓層
01	T5-X86216-16	34	見派位圖	T5 FLAT A 6~25/F
02	T5-X86216-16	18	見派位圖	T5 FLAT B 6~16/F
03	T5-X86216-16	16	見派位圖	T5 FLAT B 17~25/F
04	T5-X86216-16	4	見派位圖	T5 FLAT C 11~16/F
05	T5-X86216-16	4	見派位圖	T5 FLAT D 11~16/F
06	T5-X86216-16	13	見派位圖	T5 FLAT E/F 11~26/F

序號	物料編號	數量	使用位置	樓層
07	T6-X86216-16	34	見派位圖	T6 FLAT A 5,6,9~26/F
08	T6-X86216-16	34	見派位圖	T6 FLAT B 5,6,9~26/F
09	T6-X86216-16	14	見派位圖	T6 FLAT C/D 10~26/F
10	T7-X86216-16	34	見派位圖	T7 FLAT A 7~26/F
11	T7-X86216-16	15	見派位圖	T7 FLAT B 7~23/F
		224		

名稱	底橫加工圖	制圖	LHR	2022,08,17	修改	A	
材料	X86216	復核	-	-	日期	2023.2.12	
顏色	JMQ213457(3coats)	批準			圖號	J853-GB-FAB2-33	

98



美特鋁質 有限公司
MIDI Aluminium Fabricator Ltd.

工程號 J853 地盤 延平道

送工地

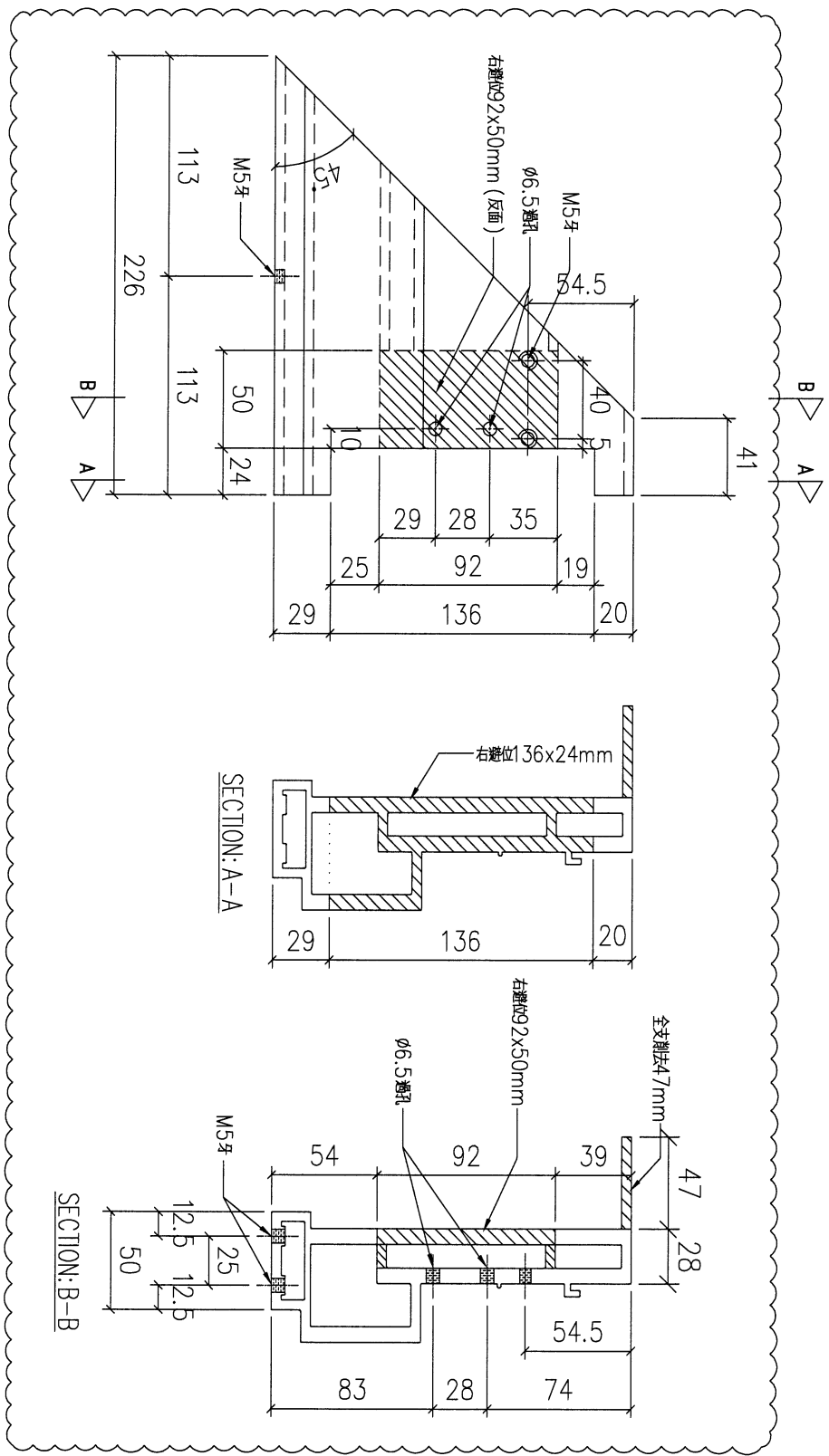

序號	物料編號	數量	使用位置	樓層
01	T5-X86216-17	13	見派位圖	T5 FLAT E/F 11~26/F

名稱	底橫加工圖	制圖	LHR	2022,08,17	修改	A	
材料	X86216	復核	-	-	日期	2023.2.12	
顏色	JM213457(3coats)	批準			圖號	J853-GB-FAB2-34	



美特鋁質有限公司
MIDI Aluminium Fabricator Ltd.

工程號 J853 地盤 延平道

送工地

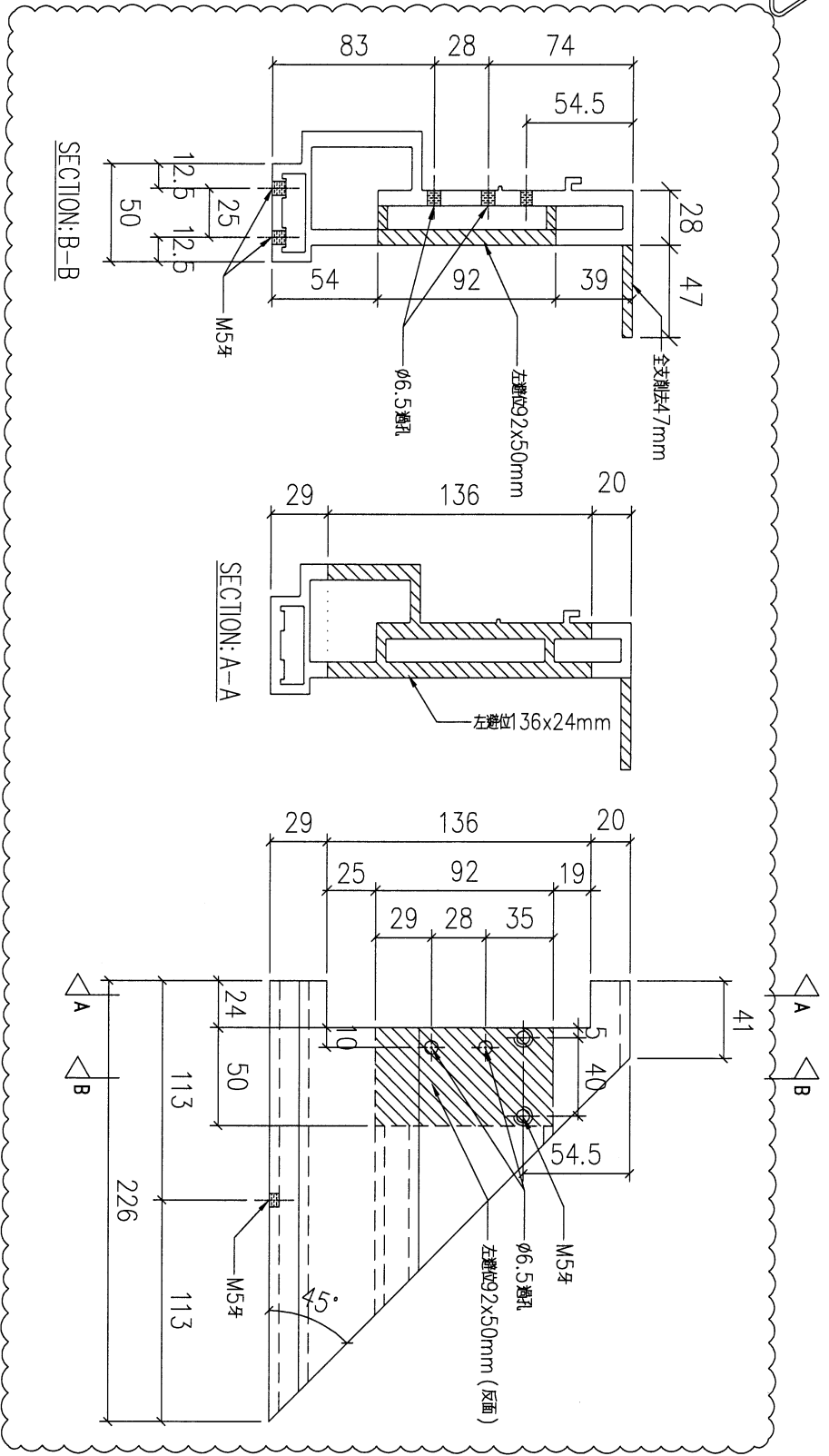

序號	物料編號	數量	使用位置	樓層
01	T5-X86216-18	13	見派位圖	T5 FLAT E/F 11~26/F

名稱	底橫加工圖	制圖	LHR	2022,08,17	修改	A		
材料	X86216	復核	-	-	日期	2023.2.12		
顏色	JMQ213457(3coats)	批準			圖號	J853-GB-FAB2-35		

100



美特鋁質 有限公司
MIDI Aluminium Fabricator Ltd.

工程號

J853

地盤

延平道

送工地

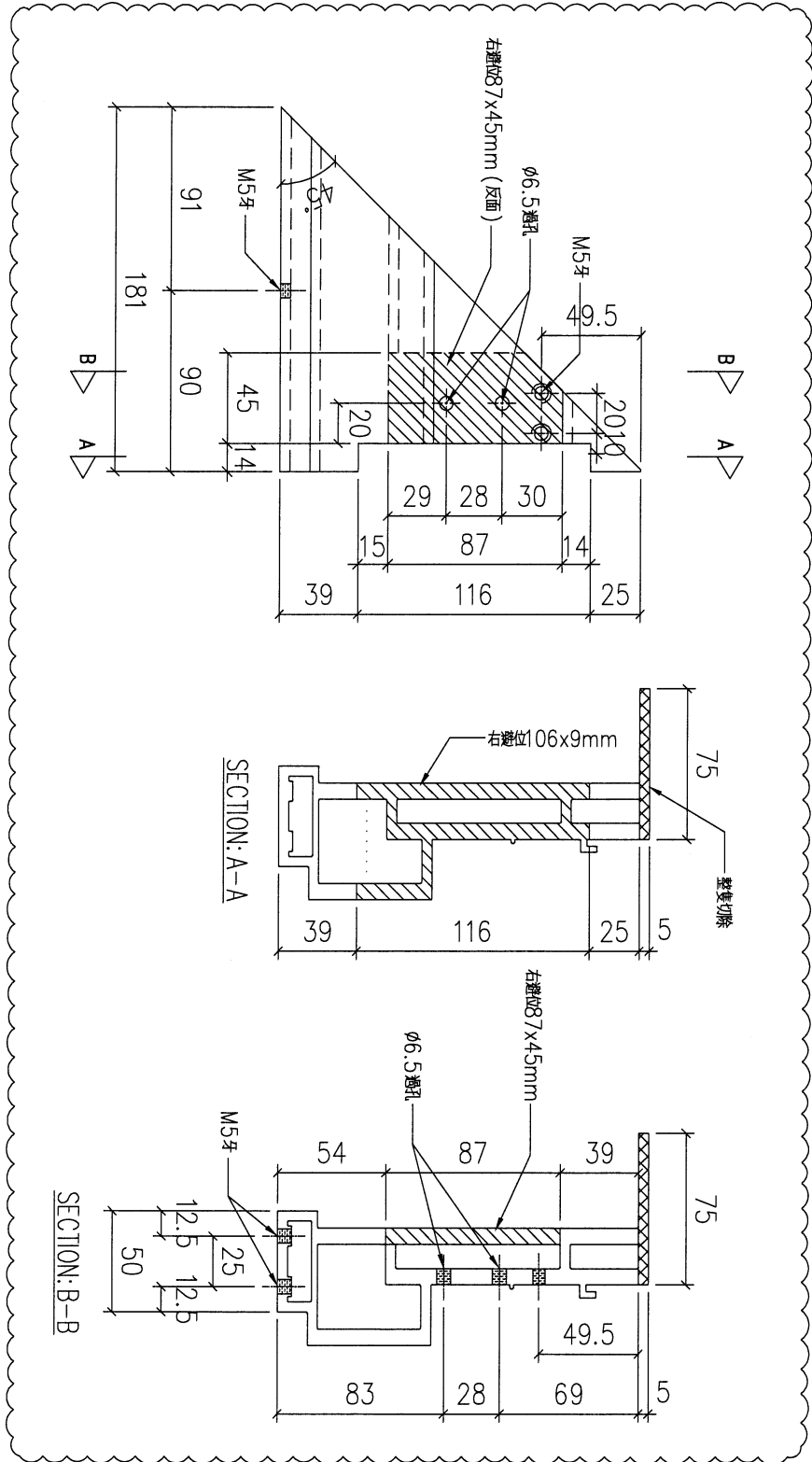

序號	物料編號	數量	使用位置	樓層
01	T5-X86216-19	8	見派位圖	T5 FLAT B 17~25/F

名稱	底橫加工圖	制圖	LHR	2022,08,17	修改	A	
材料	X86216	復核	-	-	日期	2023.2.12	
顏色	JMQ213457(3coats)	批準			圖號	J853-GB-FAB2-36	



美特鋁質 有限公司
MIDI Aluminium Fabricator Ltd.

工程號 J853 地盤 延平道

送工地

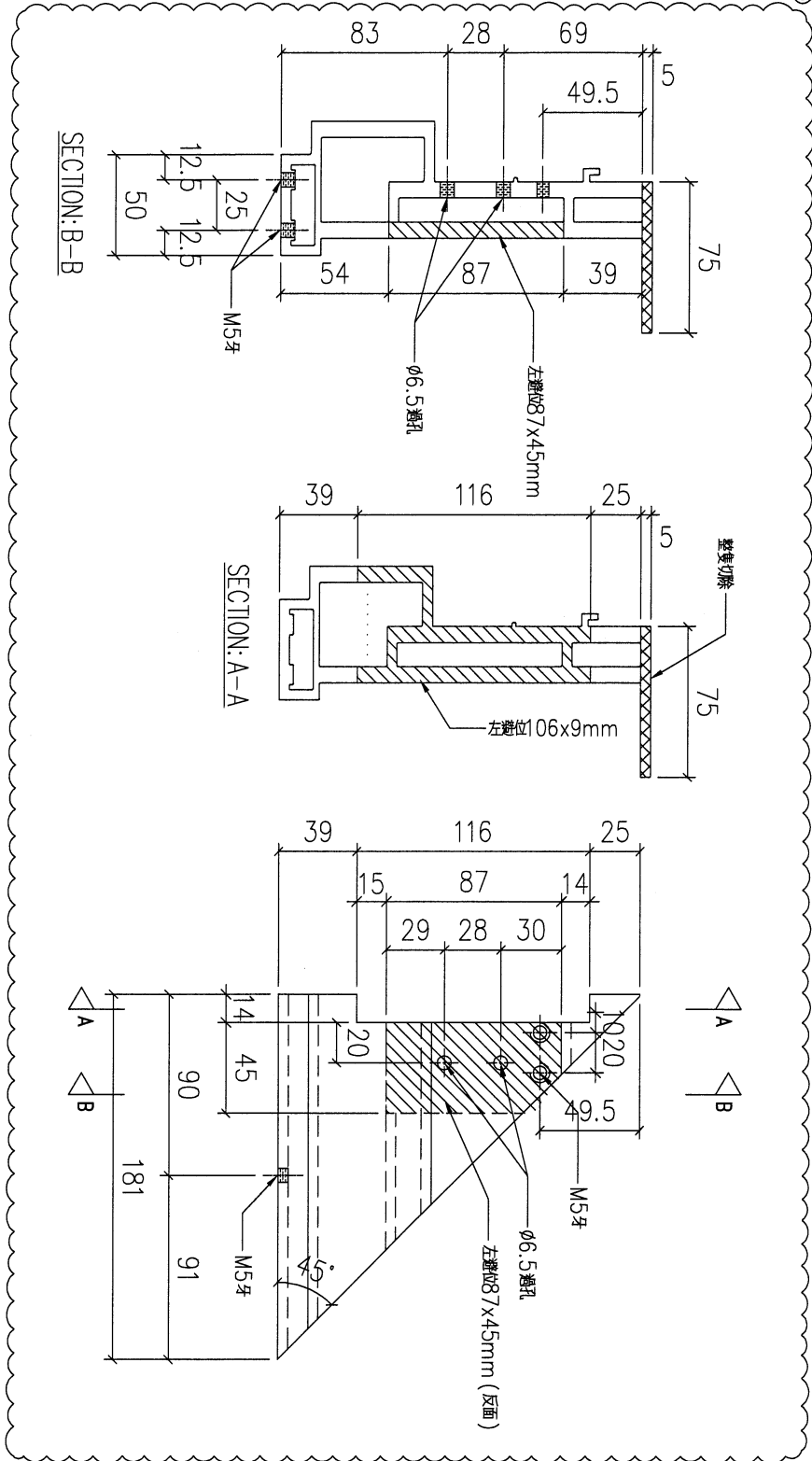

序號	物料編號	數量	使用位置	樓層
01	T5-X86216-20	4	見派位圖	T5 FLAT C 11~16/F

名稱	底橫加工圖	制圖	LHR	2022,08,17	修改	A		
材料	X86216	復核	-	-	日期	2023.2.12		
顏色	JMQ213457(3coats)	批準			圖號	J853-GB-FAB2-37		

102



美特鋁質 有限公司
MIDI Aluminium Fabricator Ltd.

工程號

J853

地盤

延平道

送工地

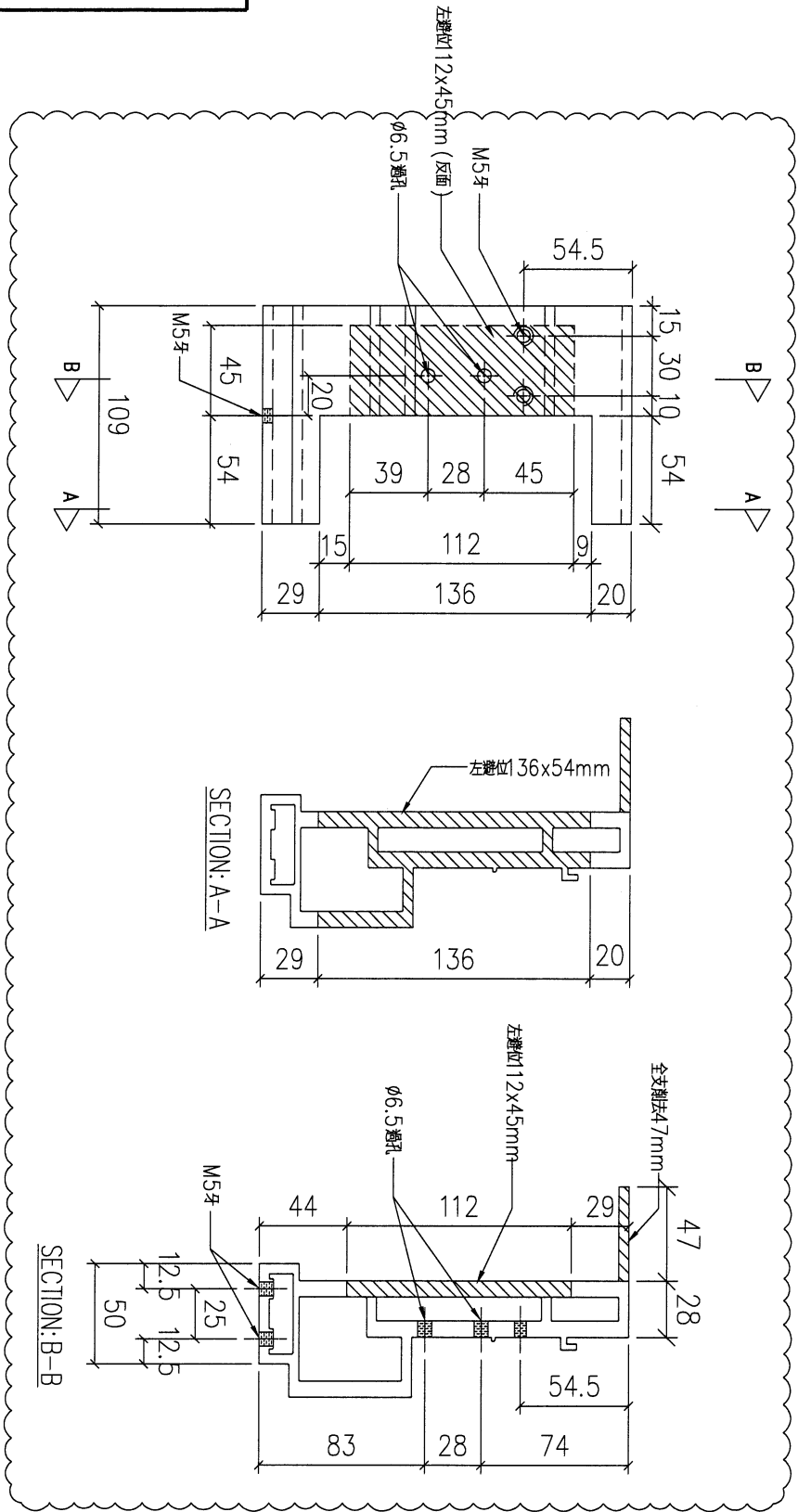

序號	物料編號	數量	使用位置	樓層
01	T5-X86216-26	13	見派位圖	T5 FLAT E/F 11~26/F

名稱	底橫加工圖	制圖	LHR	2022,08,17	修改	A		
材料	X86216	復核	-	-	日期	2023.2.12		
顏色	JMQ213457(3coats)	批準			圖號	J853-GB-FAB2-38		

美特鋁質有限公司
MIDI Aluminium Fabricator Ltd.

工程號	J853	地盤	延平道
-----	------	----	-----

送工地

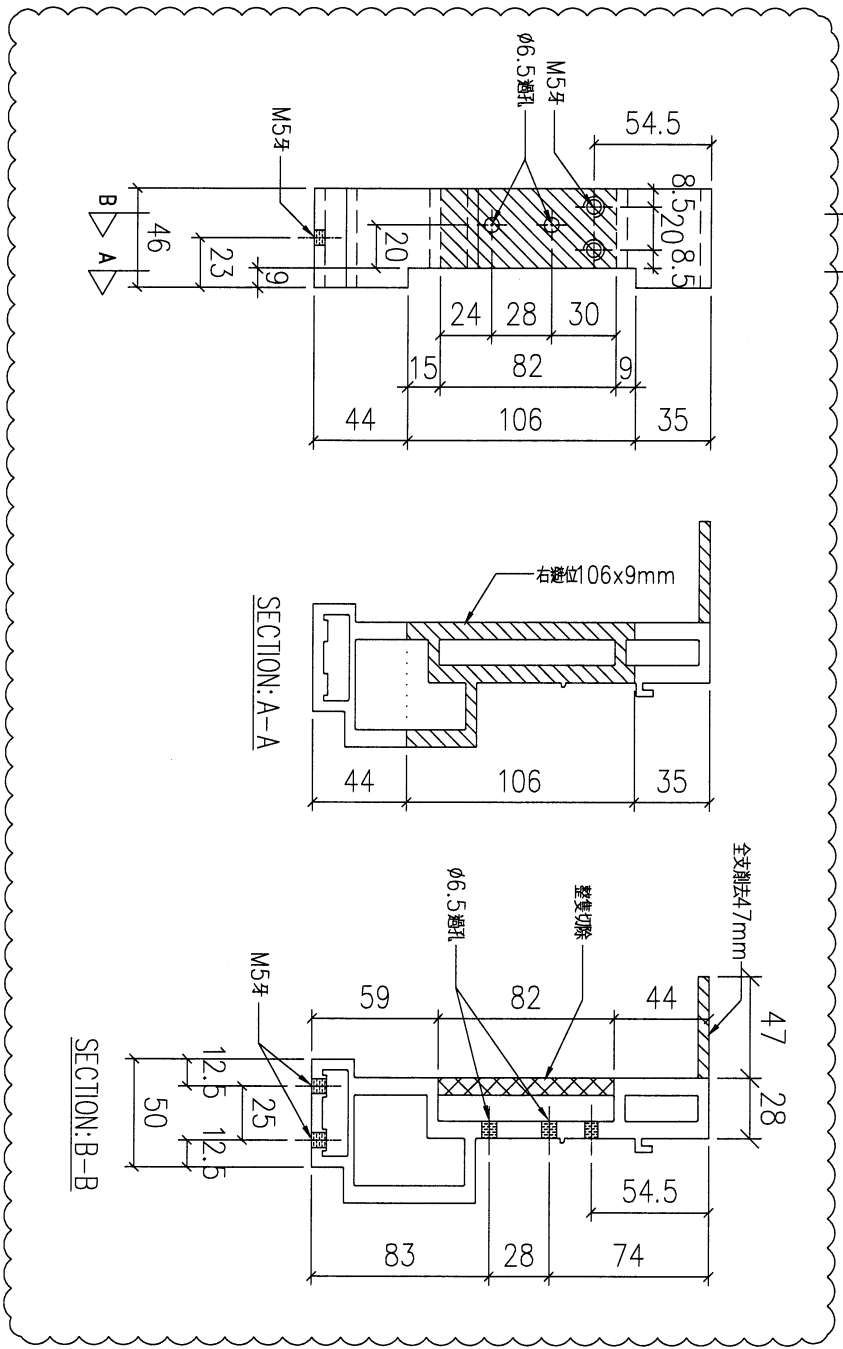

序號	物料編號	數量	使用位置	樓層
01	T5-X86216-23	4	見派位圖	T5 FLAT C 11~16/F

名稱	底橫加工圖	制圖	LHR	2022,08,17	修改	A		
材料	X86216	復核	-	-	日期	2023.2.12		
顏色	JMQ213457(3coats)	批準			圖號	J853-GB-FAB2-42		

送工地

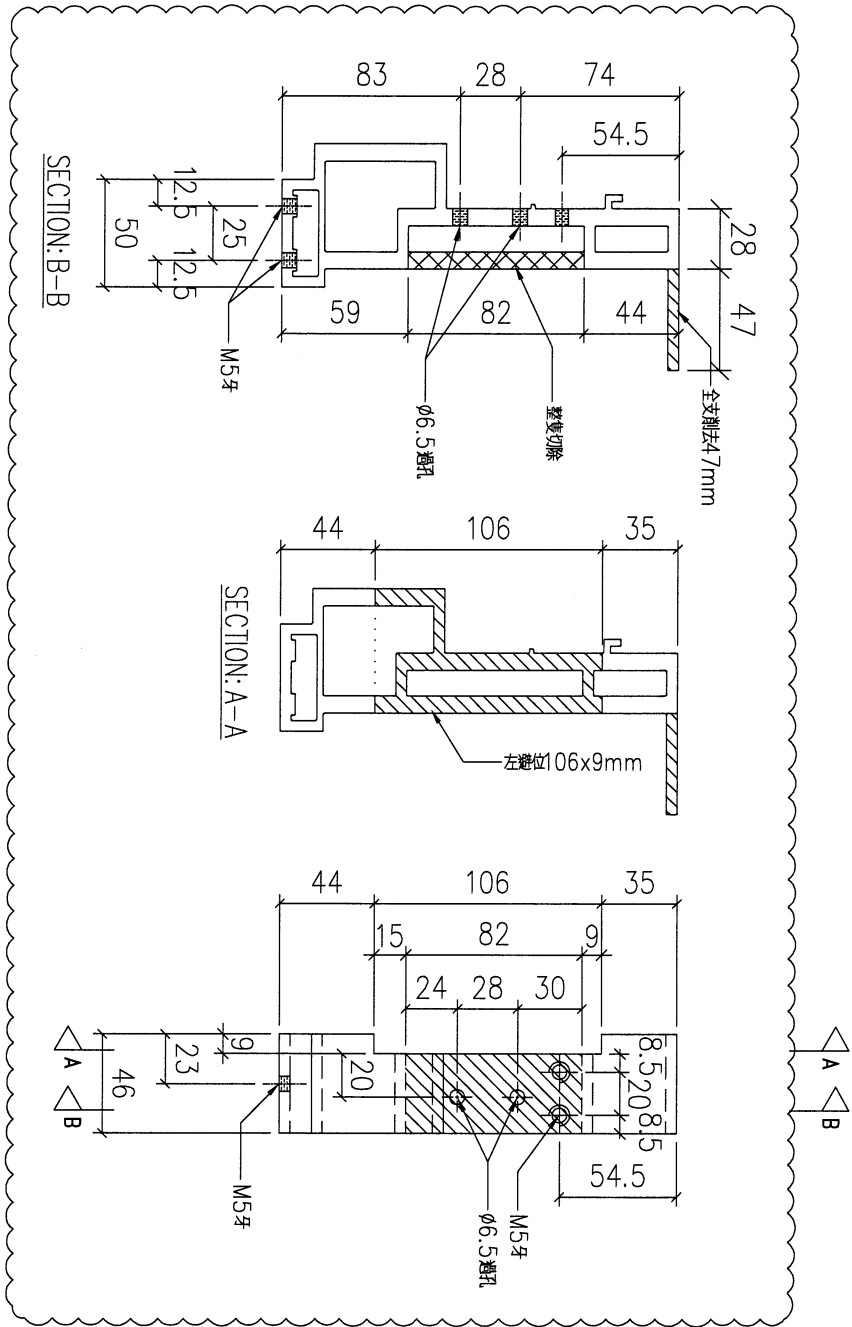

序號	物料編號	數量	使用位置	樓層
01	T5-X86216-24	8	見派位圖	T5 FLAT B 17~25/F

名稱	底橫加工圖	制圖	LHR	2022,08,17	修改	A		
材料	X86216	復核	-	-	日期	2023.2.12		
顏色	JMQ213457(3coats)	批準			圖號	J853-GB-FAB2-43		

108



美特鋁質有限公司
MIDI Aluminium Fabricator Ltd.

工程號

J853

地盤

延平道

送工地

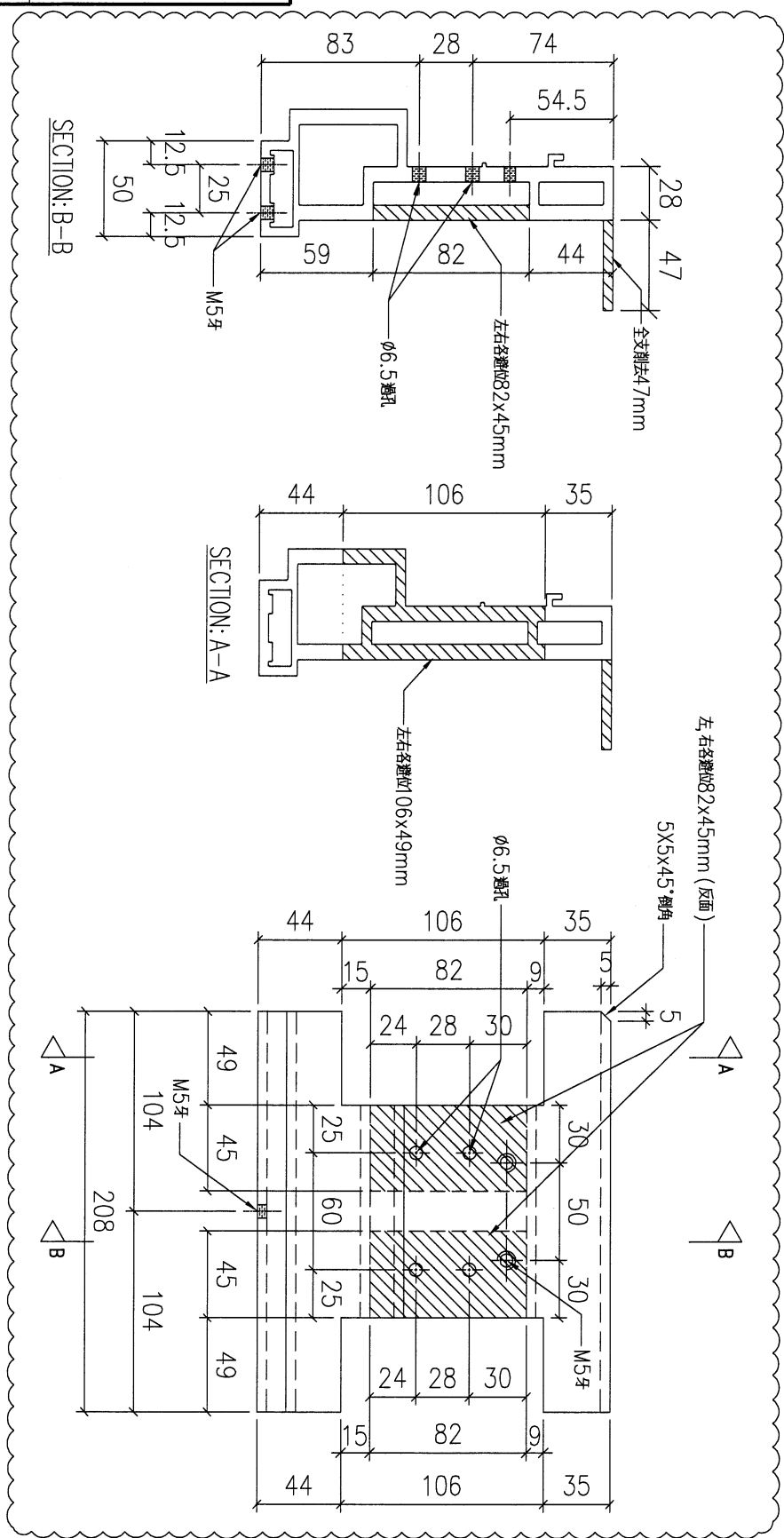

序號	物料編號	數量	使用位置	樓層
01	T5-X86216-25	8	見派位圖	T5 FLAT B 17~25/F

名稱	底橫加工圖	制圖	LHR	2022,08,17	修改	A	
材料	X86216	復核	-	-	日期	2023.2.12	
顏色	JMQ213457(3coats)	批準			圖號	J853-GB-FAB2-44	

109



美特鋁質有限公司
MIDI Aluminium Fabricator Ltd.

工程號 J853 地盤 延平道

送工地

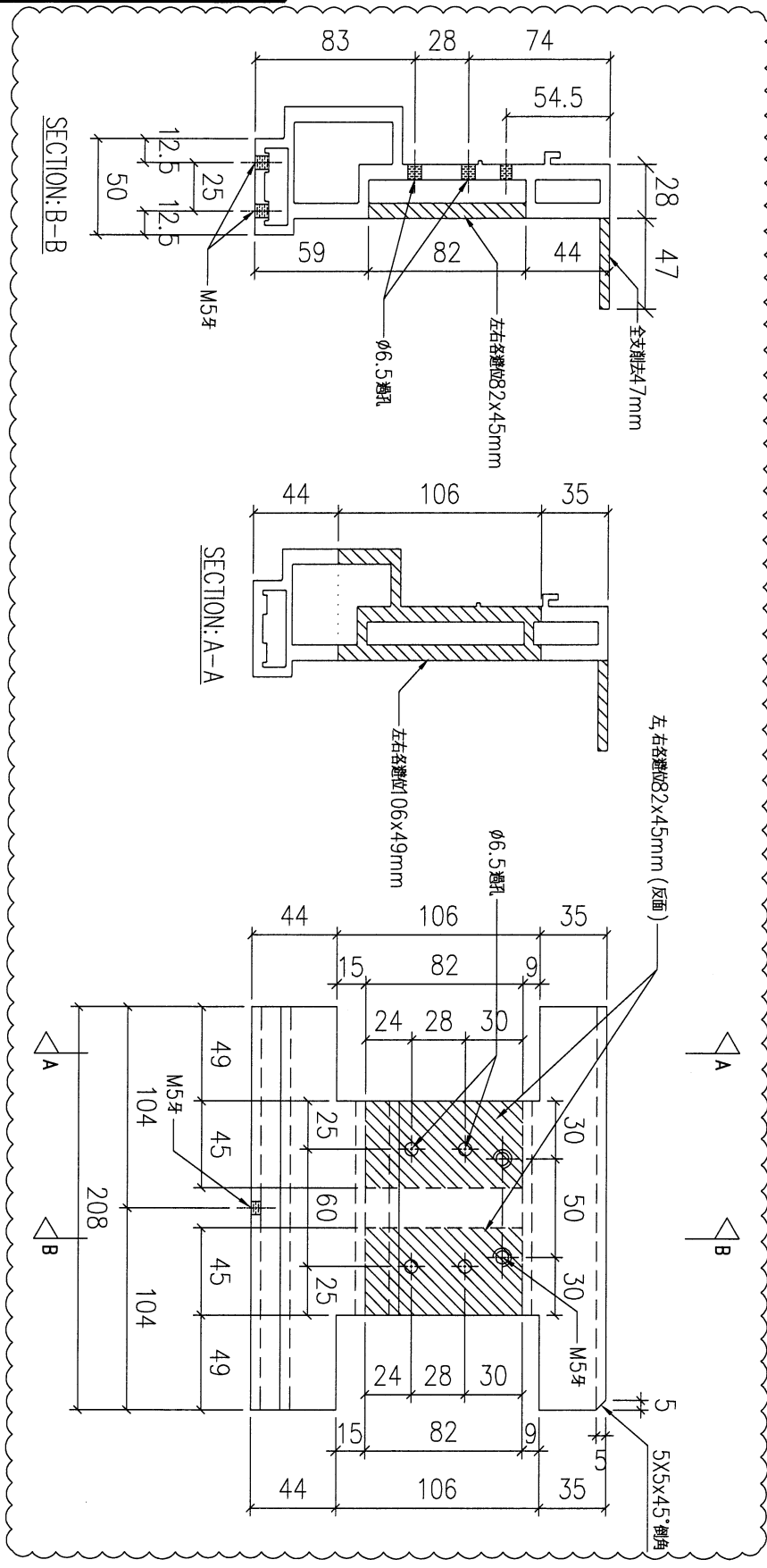

序號	物料編號	數量	使用位置	樓層
01	T5-X86216-26	4	見派位圖	T5 FLAT C 11~16/F

名稱	底橫加工圖	制圖	LHR	2022,08,17	修改	A
材料	X86216	復核	-	-	日期	2023.2.12
顏色	JMQ213457(3coats)	批準			圖號	J853-GB-FAB2-45



工程號	J853	地盤	延平道
-----	------	----	-----

送工地

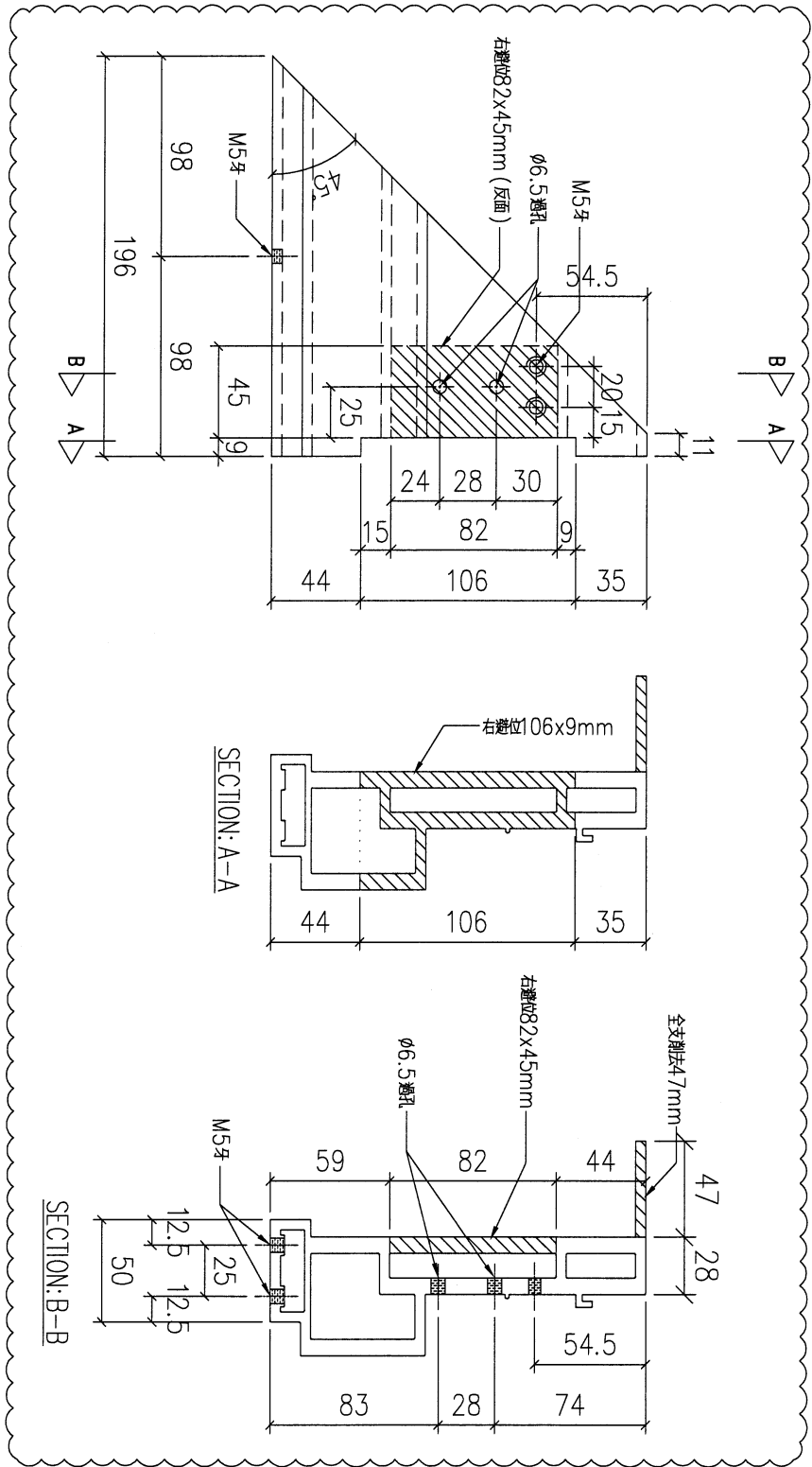

字號	物料編號	數量	使用位置	樓層
01	T6-X86216-06	14	見派位圖	T6 FLAT C/D 10~26/F

名稱	底橫加工圖	制圖	LHR	2022,08,17	修改	A		
材料	X86216	復核	-	-	日期	2023.2.12		
顏色	JMQ213457(3coats)	批準			圖號	J853-GB-FAB2-46		

111



美特鋁質有限公司
MIDI Aluminium Fabricator Ltd.

工程號

J853

地盤

延平道

送工地

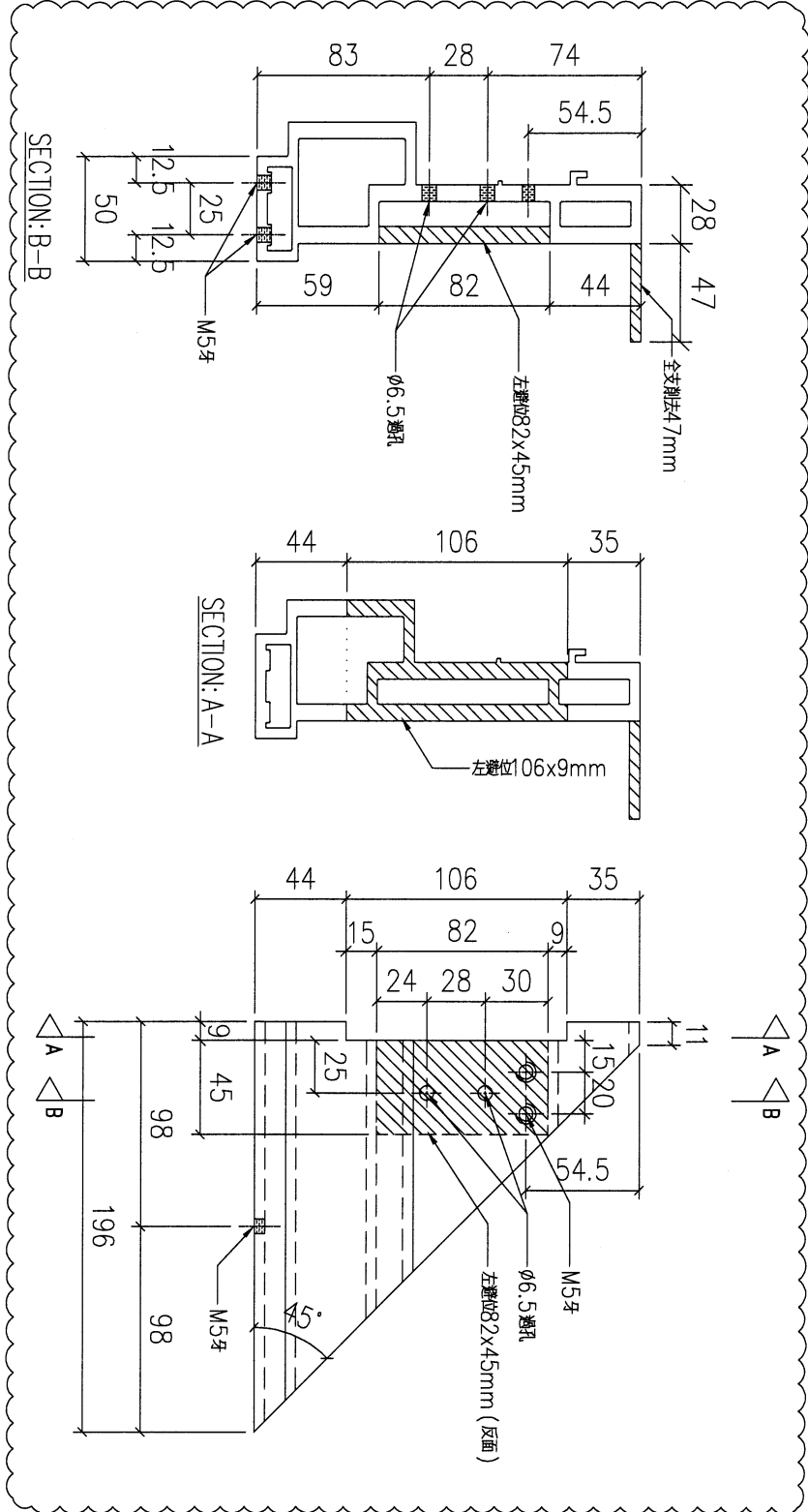

序號	物料編號	數量	使用位置	樓層
01	T6-X86216-07	14	見派位圖	T6 FLAT C/D 10~26/F

名稱	底橫加工圖	制圖	LHR	2022,08,17	修改	A		
材料	X86216	復核	-	-	日期	2023.2.12		
顏色	JMQ213457(3coats)	批準			圖號	J853-GB-FAB2-47		



工程號	J853	地盤	延平道
-----	------	----	-----

送工地

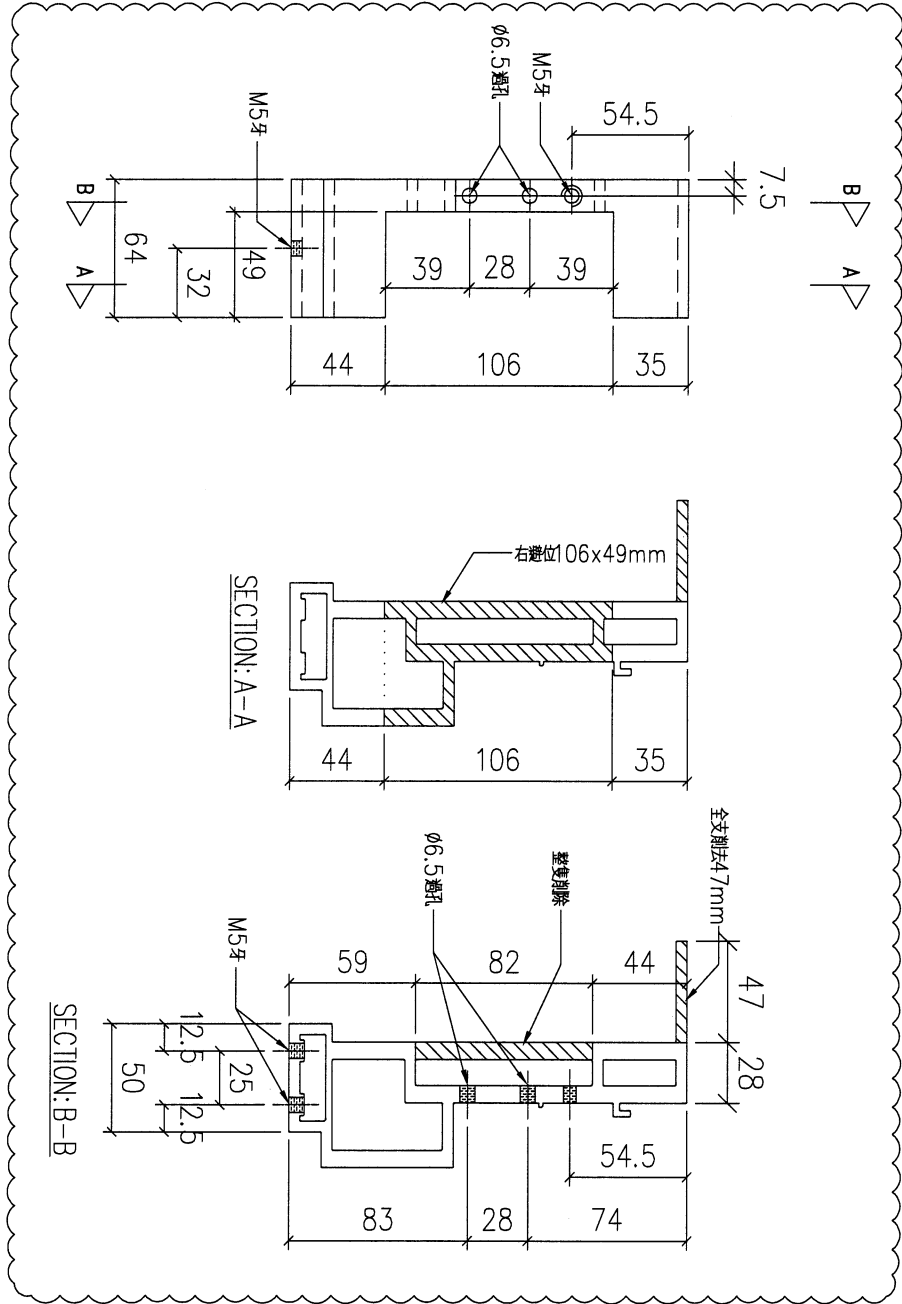

01	物料編號	T6-X86216-08	數量	14	使用位置	見派位圖	樓層	T6 FLAT C/D 10~26/F
----	------	--------------	----	----	------	------	----	---------------------

名稱	底橫加工圖	制圖	LHR	2022,08,17	修改	A		
材料	X86216	復核	-	-	日期	2023.2.12		
顏色	JMQ213457(3coats)	批準			圖號	J853-GB-FAB2-48		



工程號	J838	地盤	延平道
-----	------	----	-----

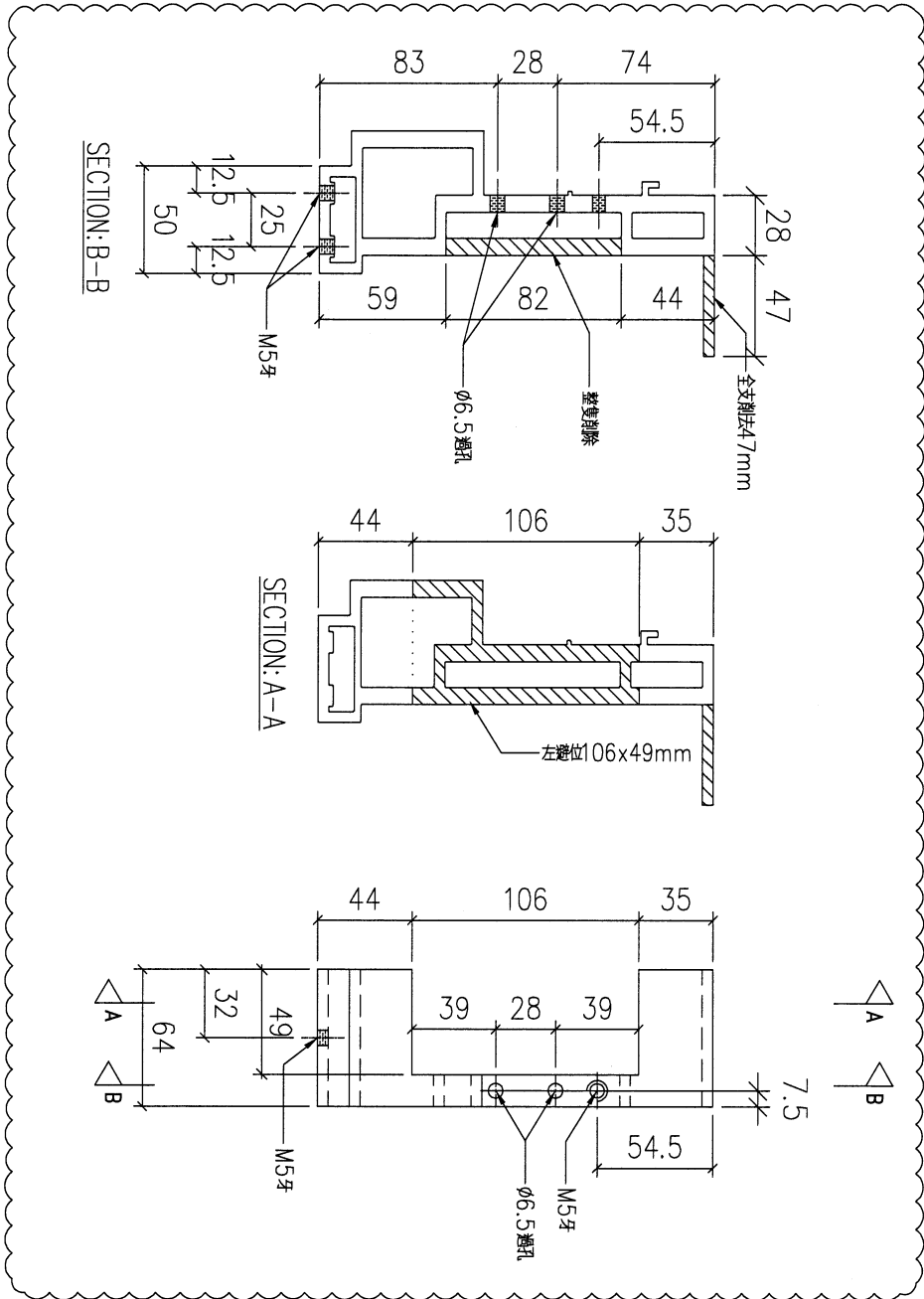

序號	物料編號	數量	使用位置	樓層
01	T6-X86216-09	14	見派位圖	T6 FLAT C/D 10~26/F

名稱	底橫加工圖	制圖	LHR	2022,08,17	修改	A		
材料	X86216	復核	-	-	日期	2023.2.12		
顏色	JMQ213457(3coats)	批準			圖號	J853-GB-FAB2-49		



美特鋁質有限公司
MIDI Aluminium Fabricator Ltd.

工程號 J853 地盤 延平道

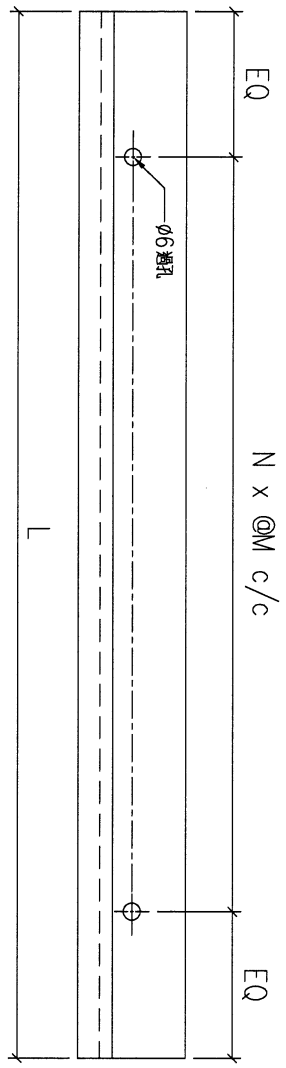
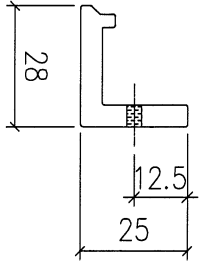

序號	物料編號	數量	L:	EQ:	M:	N:	安裝位置	
01	T5-X86217-01	16	2292	66	270	8	見組裝圖	
02	T5-X86217-02	8	2283	61.5	270	8	見組裝圖	
03	T5-X86217-03	26	2196	48	300	7	見組裝圖	
04	T5-X86217-04	13	1982	46	270	7	見組裝圖	
05	T5-X86217-05	16	1762	71	270	6	見組裝圖	
06	T5-X86217-06	9	1407	53.5	260	5	見組裝圖	
07	T5-X86217-07	8	1144	72	250	4	見組裝圖	
08	T5-X86217-08	22	1096	48	250	4	見組裝圖	
09	T5-X86217-09	8	1006	53	300	3	見組裝圖	
10	T5-X86217-10	4	406	53	300	1	見組裝圖	
11	T5-X86217-11	34	331	65.5	200	1	見組裝圖	
12	T6-X86217-01	68	1460	55	270	5	見組裝圖	
13	T6-X86217-02	28	2196	48	300	7	見組裝圖	
14	T6-X86217-03	34	1296	48	300	4	見組裝圖	
15	T6-X86217-04	34	231	48	135	1	見組裝圖	
16	T7-X86217-01	34	1460	55	270	5	見組裝圖	
17	T7-X86217-02	15	2196	48	300	7	見組裝圖	
18	T7-X86217-03	32	1296	48	300	4	見組裝圖	
19	T7-X86217-04	17	831	40.5	250	3	見組裝圖	
		442						

名稱	玻璃夾角	製圖	LHR	2022,08,20	修改	A
材料	X86217	復核	-	-	日期	2023.3.2
顏色	JMQ213457(3coats)	批准			圖號	J853-GB-FAB2-50

115



美特鋁質有限公司
MIDI Aluminium Fabricator Ltd.

工程號	J853	地盤	延平道
-----	------	----	-----

送工地

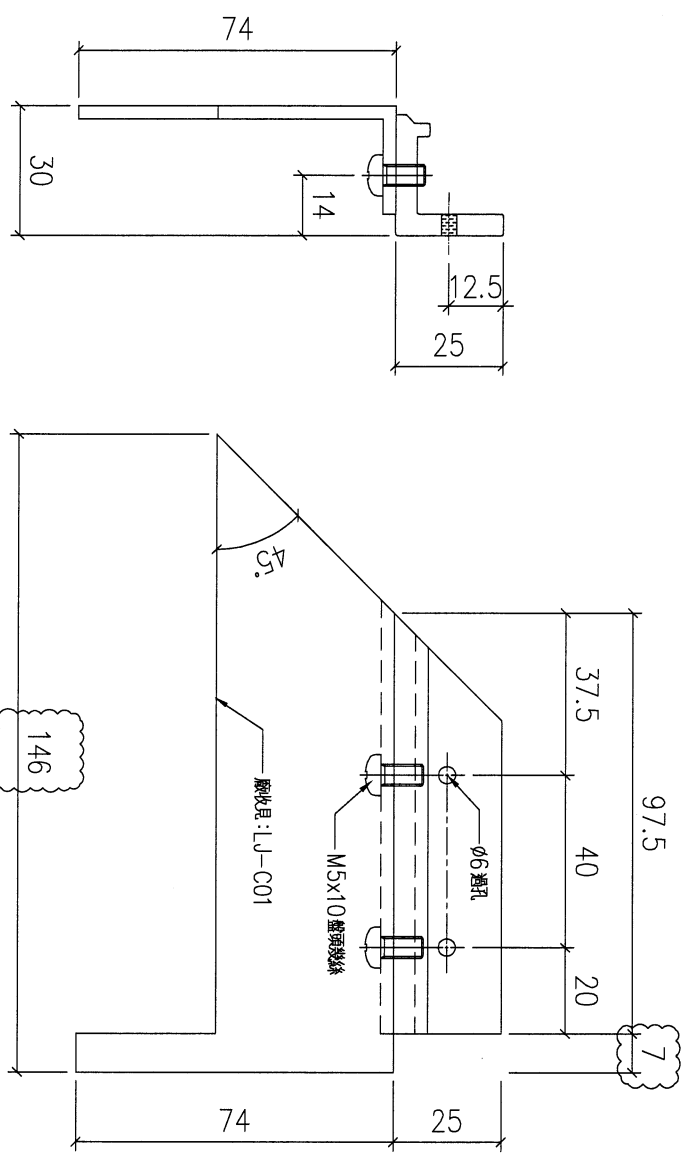

序號	物料編號	數量	使用位置	樓層
01	T5-X86217-12	34	見派位圖	T5 FLAT A 6~25/F
02	T5-X86217-12	18	見派位圖	T5 FLAT B 6~16/F
03	T5-X86217-12	8	見派位圖	T5 FLAT B 17~25/F
04	T5-X86217-12	8	見派位圖	T5 FLAT C 11~16/F
05	T5-X86217-12	4	見派位圖	T5 FLAT D 11~16/F
06	T5-X86217-12	13	見派位圖	T5 FLAT E/F 11~26/F

序號	物料編號	數量	使用位置	樓層
07	T6-X86217-12	34	見派位圖	T6 FLAT A 5,6,9~26/F
08	T6-X86217-12	34	見派位圖	T6 FLAT B 5,6,9~26/F
09	T6-X86217-12	14	見派位圖	T6 FLAT C/D 10~26/F
10	T7-X86217-12	34	見派位圖	T7 FLAT A 7~26/F
11	T7-X86217-12	15	見派位圖	T7 FLAT B 7~23/F
		220		

名稱	玻璃夾角	制圖	LHR	2022,08,20	修改	A	B
材料	X86217	復核	-	-	日期	2023.2.12	2023.3.2
顏色	JMQ213457(3coats)	批准			圖號	J853-GB-FAB2-51	

美特鋁質有限公司
MIDI Aluminium Fabricator Ltd.

工程號	J853	地盤	延平道
-----	------	----	-----

送工地

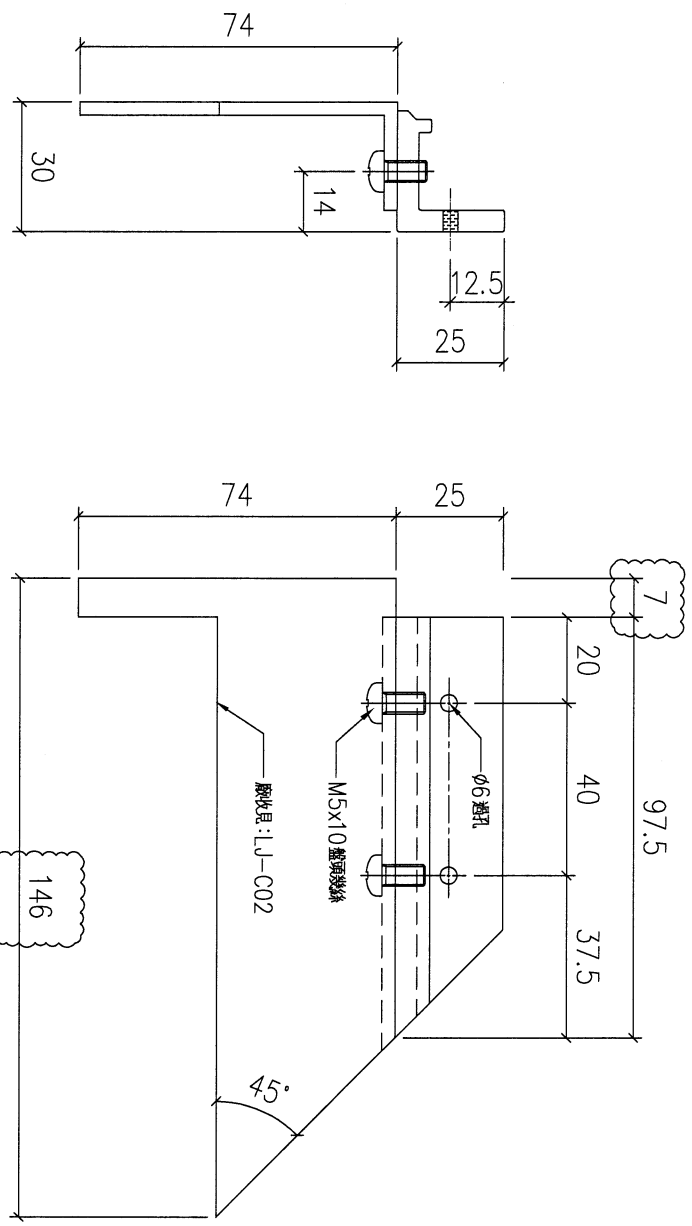

序號	物料編號	數量	使用位置	樓層
01	T5-X86217-13	34	見派位圖	T5 FLAT A 6~25/F
02	T5-X86217-13	18	見派位圖	T5 FLAT B 6~16/F
03	T5-X86217-13	16	見派位圖	T5 FLAT B 17~25/F
04	T5-X86217-13	4	見派位圖	T5 FLAT C 11~16/F
05	T5-X86217-13	4	見派位圖	T5 FLAT D 11~16/F
06	T5-X86217-13	13	見派位圖	T5 FLAT E/F 11~26/F

序號	物料編號	數量	使用位置	樓層
07	T6-X86217-13	34	見派位圖	T6 FLAT A 5,6,9~26/F
08	T6-X86217-13	34	見派位圖	T6 FLAT B 5,6,9~26/F
09	T6-X86217-13	14	見派位圖	T6 FLAT C/D 10~26/F
10	T7-X86217-13	34	見派位圖	T7 FLAT A 7~26/F
11	T7-X86217-13	15	見派位圖	T7 FLAT B 7~23/F

名稱	玻璃夾角	制圖	LHR	2022,08,20	修改	A	B
材料	X86217	復核	-	-	日期	2023.2.21	2023.3.2
顏色	JMQ213457(3coats)	批準			圖號	J853-GB-FAB2-52	



美特鋁質 有限公司
MIDI Aluminium Fabricator Ltd.

工程號

J853

地盤

延平道

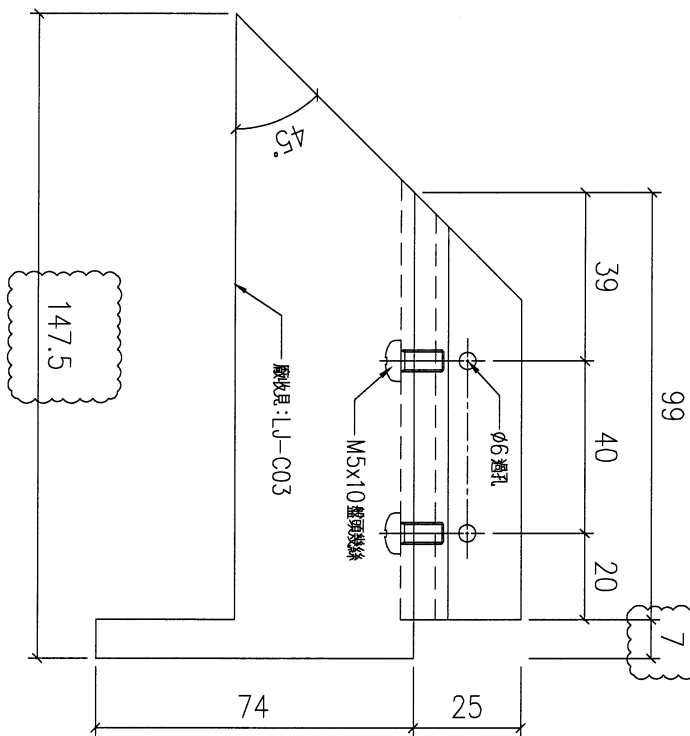
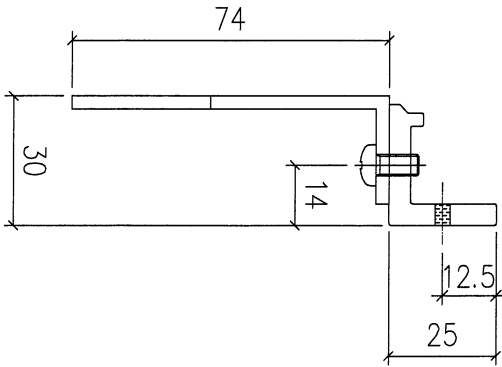

序號	物料編號	數量	使用位置	樓層
01	T5-X86217-14	13	見派位圖	T5 FLAT E/F 11~26/F

名稱	玻璃夾角	制圖	LHR	2022,08,20	修改	A		
材料	X86217	復核	-	-	日期	2023.2.21		
顏色	JMQ213457(3coats)	批準			圖號	J853-GB-FAB2-53		

(118)



美特鋁質 有限公司
MIDI Aluminium Fabricator Ltd.

工程號

J853

地盤

延平道

送工地

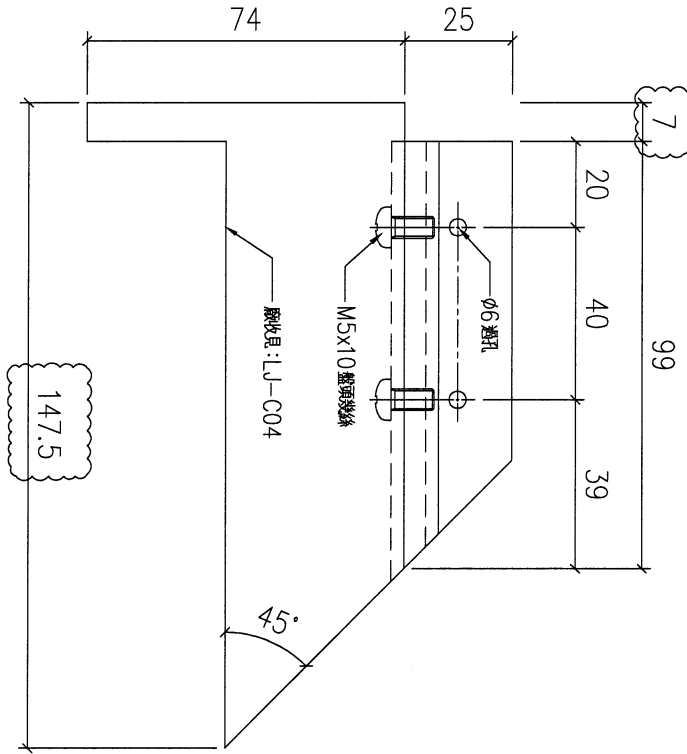
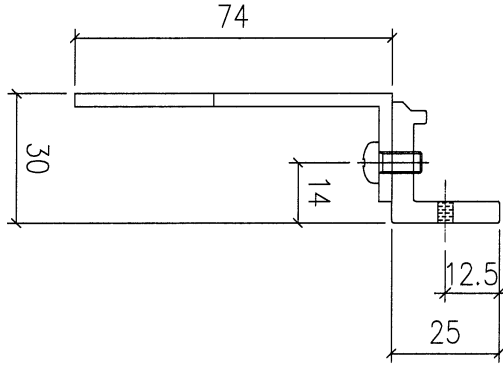

序號	物料編號	數量	使用位置	樓層
01	T5-X86217-15	13	見派位圖	T5 FLAT E/F 11~26/F

名稱	玻璃夾角	制圖	LHR	2022,08,20	修改	A		
材料	X86217	復核	-	-	日期	2023.2.21		
顏色	JMQ213457(3coats)	批準			圖號	J853-GB-FAB2-54		

119



美特鋁質有限公司
MIDI Aluminium Fabricator Ltd.

工程號 J853 地盤 延平道

送工地

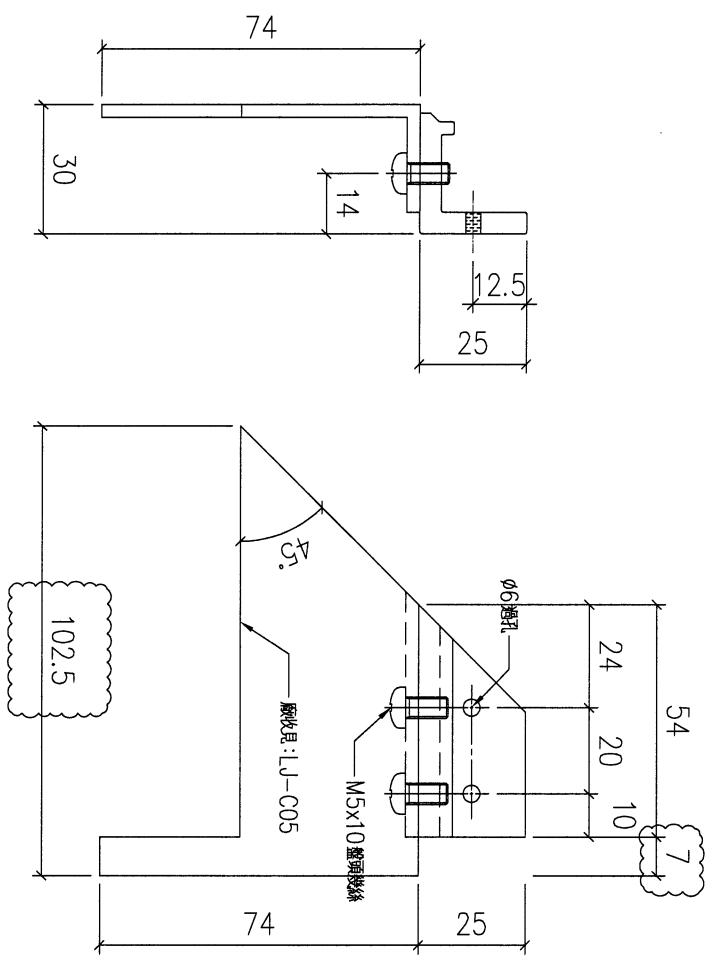

序號	物料編號	數量	使用位置	樓層
01	T5-X86217-16	8	見派位圖	T5 FLAT B 17~25/F

名稱	玻璃夾角	制圖	LHR	2022,08,20	修改	A		
材料	X86217	復核	-	-	日期	2023.2.21		
顏色	JMQ213457(3coats)	批準			圖號	J853-GB-FAB2-55		



美特鋁質有限公司
MIDI Aluminium Fabricator Ltd.

工程號	J853	地盤	延平道
-----	------	----	-----

送工地

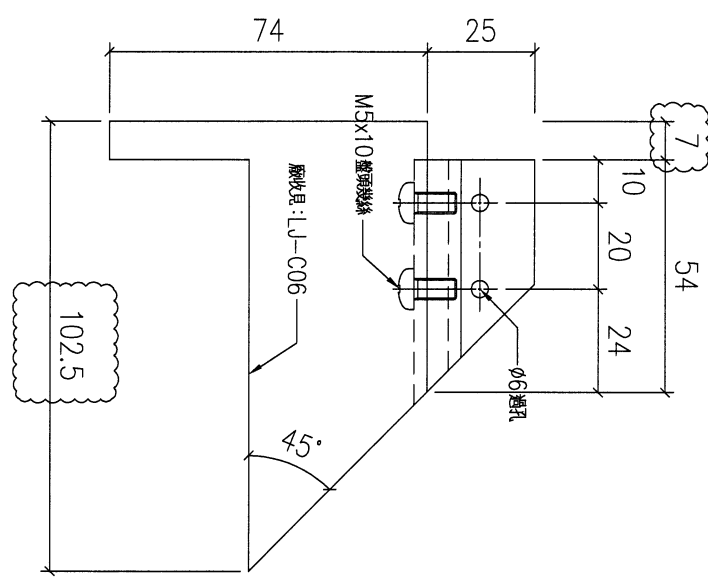
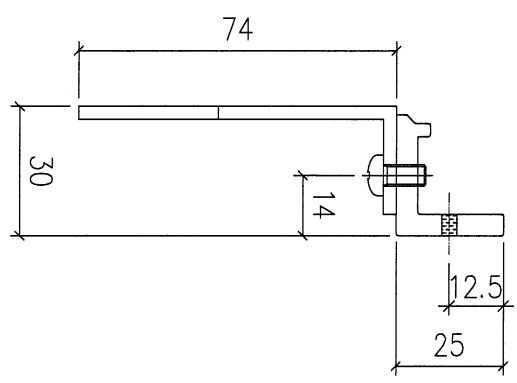

序號	物料編號	數量	使用位置	樓層
01	T5-X86217-17	4	見派位圖	T5 FLAT C 11~16/F

名稱	玻璃夾角	制圖	LHR	2022,08,20	修改	A		
材料	X86217	復核	-	-	日期	2023.2.21		
顏色	JMQ213457(3coats)	批準			圖號	J853-GB-FAB2-56		

(12)



美特鋁質 有限公司
MIDI Aluminium Fabricator Ltd.

工程號 J853 地盤 延平道

送工地

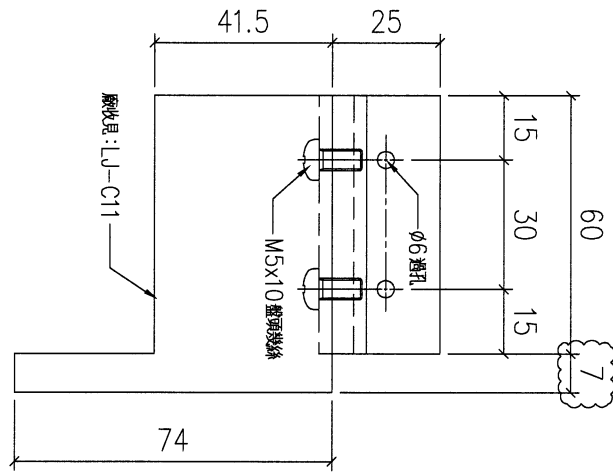
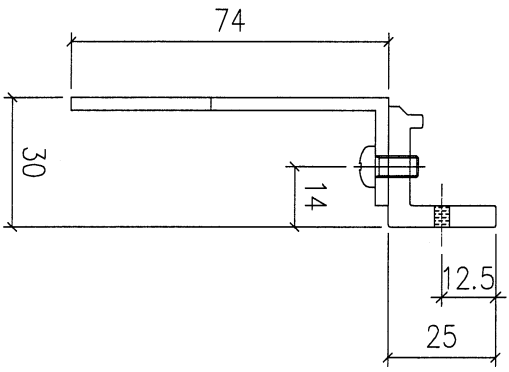

01	物料編號	T5-X86217-22	數量	13	使用位置	見派位圖	樓層	T5 FLAT E/F 11~26/F
----	------	--------------	----	----	------	------	----	---------------------

名稱	玻璃夾角	制圖	LHR	2022,08,20	修改	A		
材料	X86217	復核	-	-	日期	2023.2.21		
顏色	JMQ213457(3coats)	批準			圖號	J853-GB-FAB2-57		



美特鋁質有限公司
MIDI Aluminium Fabricator Ltd.

工程號	J853	地盤	延平道
-----	------	----	-----

送工地

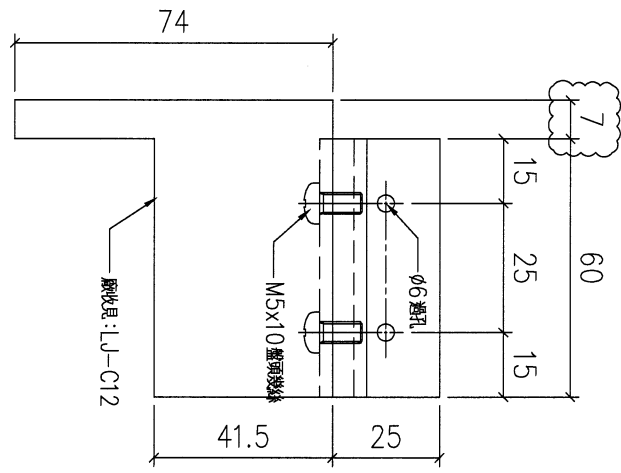
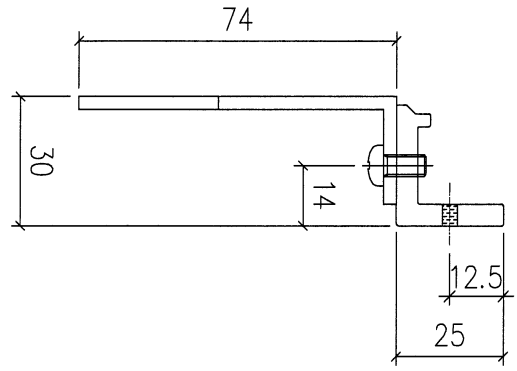

01	物料編號	T5-X86217-23	數量	13	使用位置	見派位圖	樓層	T5 FLAT E/F 11~26/F
----	------	--------------	----	----	------	------	----	---------------------

名稱	玻璃夾角	制圖	LHR	2022,08,20	修改	A		
材料	X86217	復核	-	-	日期	2023.2.21		
顏色	JMQ213457(3coats)	批準			圖號	J853-GB-FAB2-58		

123



美特鋁質 有限公司
MIDI Aluminium Fabricator Ltd.

工程號	J853	地盤	延平道
-----	------	----	-----

送工地

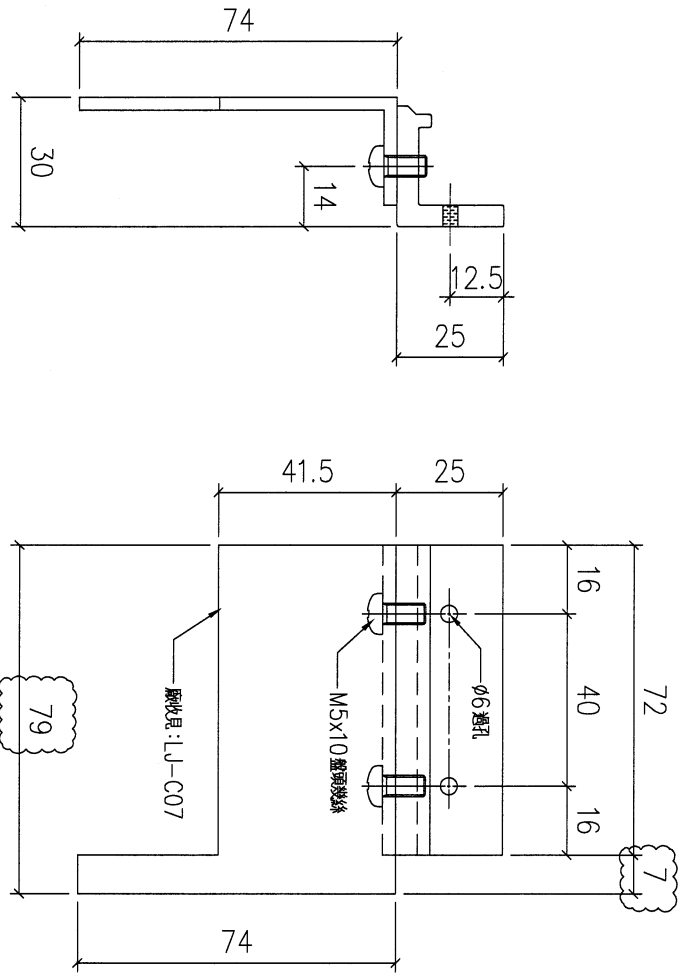

序號	物料編號	數量	使用位置	樓層
01	T5-X86217-18	17	見派位圖	T5 FLAT A 6~25/F
02	T5-X86217-18	9	見派位圖	T5 FLAT B 6~16/F
03	T5-X86217-18	8	見派位圖	T5 FLAT B 17~25/F
04	T5-X86217-18	4	見派位圖	T5 FLAT D 11~16/F
05	T5-X86217-18	13	見派位圖	T5 FLAT E/F 11~26/F
06	T6-X86217-18	17	見派位圖	T6 FLAT A 5,6,9~26/F
07	T6-X86217-18	17	見派位圖	T6 FLAT B 5,6,9~26/F
08	T6-X86217-18	14	見派位圖	T6 FLAT C/D 10~26/F
09	T7-X86217-18	17	見派位圖	T7 FLAT A 7~26/F
10	T7-X86217-18	15	見派位圖	T7 FLAT B 7~23/F
		133		

名稱	玻璃夾角	制圖	LHR	2022,08,20	修改	A	B
材料	X86217	復核	-	-	日期	2023.2.21	2023.3.2
顏色	JMQ213457(3coats)	批準			圖號	J853-GB-FAB2-59	

124

工程號	J853	地盤	延平道
-----	------	----	-----

送工地

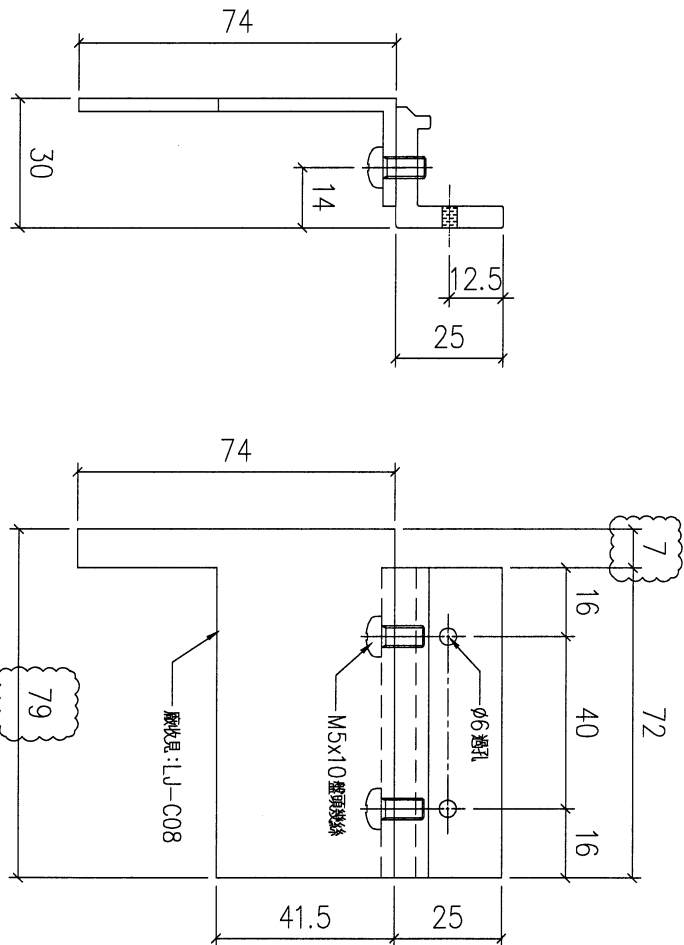

序號	物料編號	數量	使用位置	樓層
01	T5-X86217-19	17	見派位圖	T5 FLAT A 6~25/F
02	T5-X86217-19	9	見派位圖	T5 FLAT B 6~16/F
03	T5-X86217-19	4	見派位圖	T5 FLAT C 11~16/F
04	T5-X86217-19	4	見派位圖	T5 FLAT D 11~16/F
05	T5-X86217-19	13	見派位圖	T5 FLAT E/F 11~26/F
06	T6-X86217-19	17	見派位圖	T6 FLAT A 5,6,9~26/F
07	T6-X86217-19	17	見派位圖	T6 FLAT B 5,6,9~26/F
08	T6-X86217-19	14	見派位圖	T6 FLAT C/D 10~26/F
09	T7-X86217-19	17	見派位圖	T7 FLAT A 7~26/F
10	T7-X86217-19	15	見派位圖	T7 FLAT B 7~23/F
		129		

名稱	玻璃夾角	制圖	LHR	2022,08,20	修改	A	B
材料	X86217	復核	-	-	日期	2023.2.21	2023.3.2
顏色	JMQ213457(3coats)	批准			圖號	J853-GB-FAB2-60	



美特鋁質 有限公司
MIDI Aluminium Fabricator Ltd.

工程號

J853

地盤

延平道

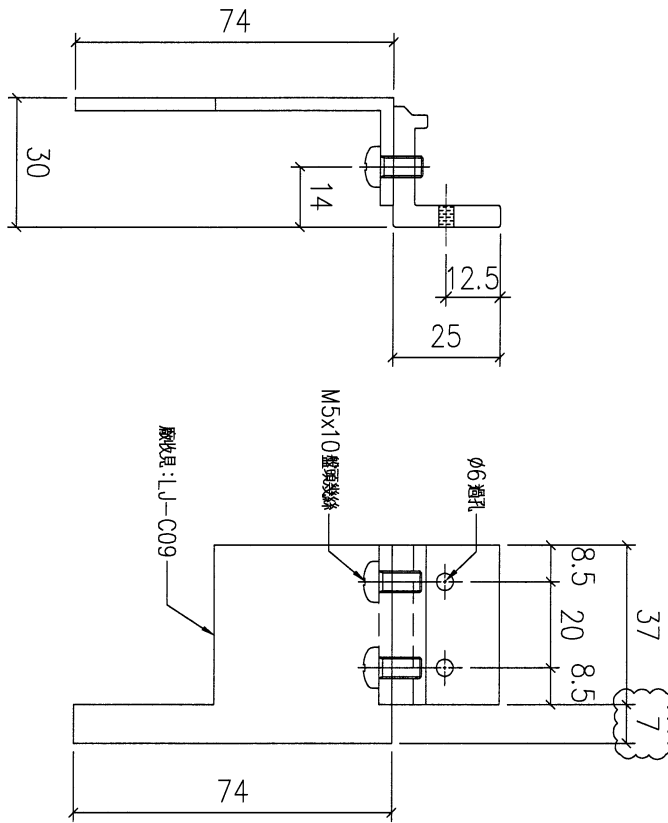

序號	物料編號	數量	使用位置	樓層
01	T5-X86217-20	4	見派位圖	T5 FLAT C 11~16/F

名稱	玻璃夾角	制圖	LHR	2022,08,20	修改	A		
材料	X86217	復核	-	-	日期	2023.2.21		
顏色	JMQ213457(3coats)	批準			圖號	J853-GB-FAB2-61		

126



美特鋁質 有限公司

MIDI Aluminium Fabricator Ltd.

工程號

J853

地盤

延平道

送工地

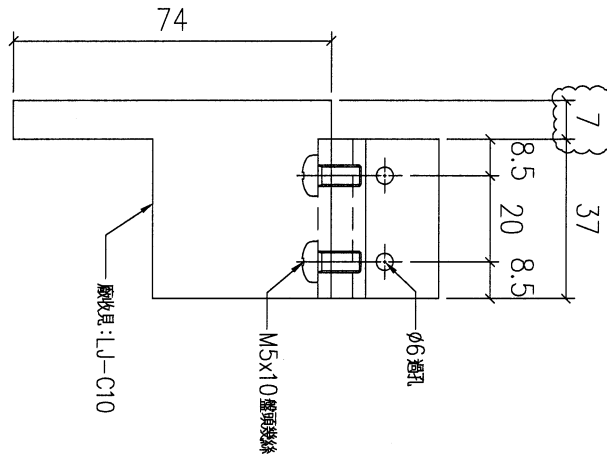
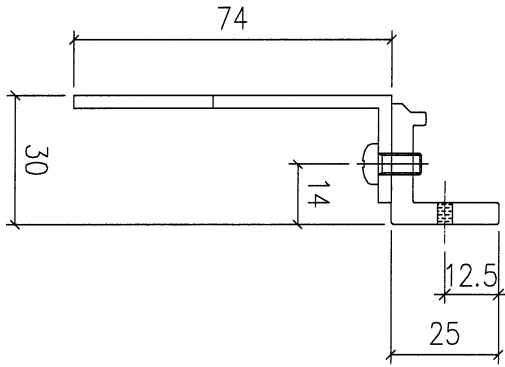

序號	物料編號	數量	使用位置	樓層
01	T5-X86217-21	8	見派位圖	T5 FLAT B 17~25/F

名稱	玻璃夾角	制圖	LHR	2022,08,20	修改	A		
材料	X86217	復核	-	-	日期	2023.2.21		
顏色	JMQ213457(3coats)	批準			圖號	J853-GB-FAB2-62		

(127)



美特鋁質 有限公司
MIDI Aluminium Fabricator Ltd.

工程號 J853 地盤 延平道

送工地

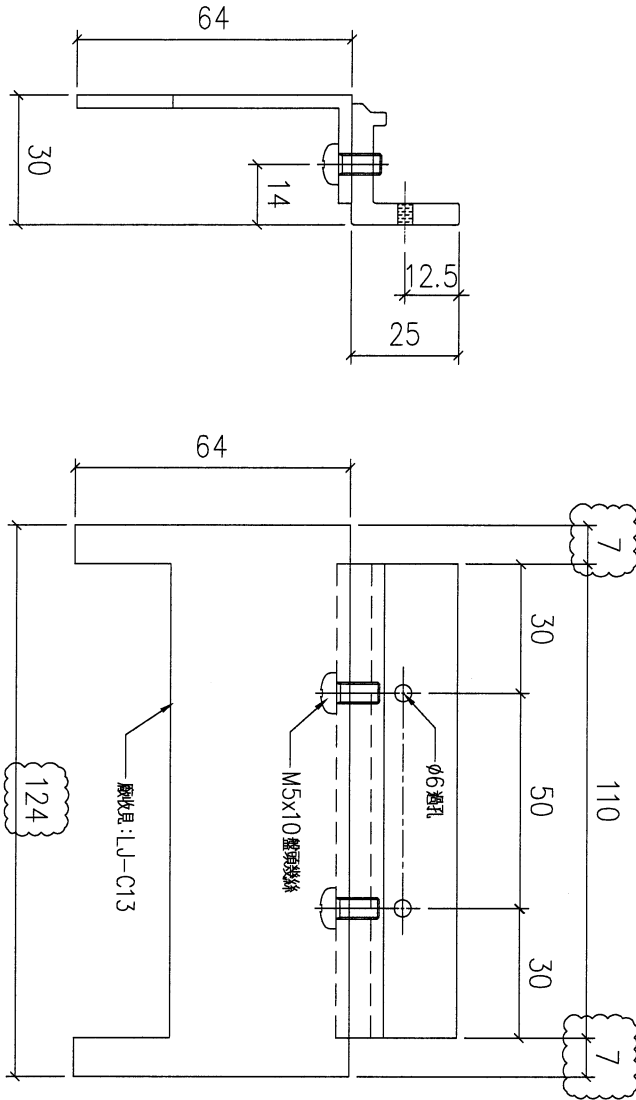

序號	物料編號	數量	使用位置	樓層
01	T5-X86217-24	8	見派位圖	T5 FLAT B 17~25/F
02	T5-X86217-24	4	見派位圖	T5 FLAT C 11~16/F

名稱	玻璃夾角	制圖	LHR	2022,08,20	修改	A		
材料	X86217	復核	-	-	日期	2023.2.21		
顏色	JMQ213457(3coats)	批準			圖號	J853-GB-FAB2-63		

(12F)

美特鋁質 有限公司
MIDI Aluminium Fabricator Ltd.

工程號	J853	地盤	延平道
-----	------	----	-----

送工地

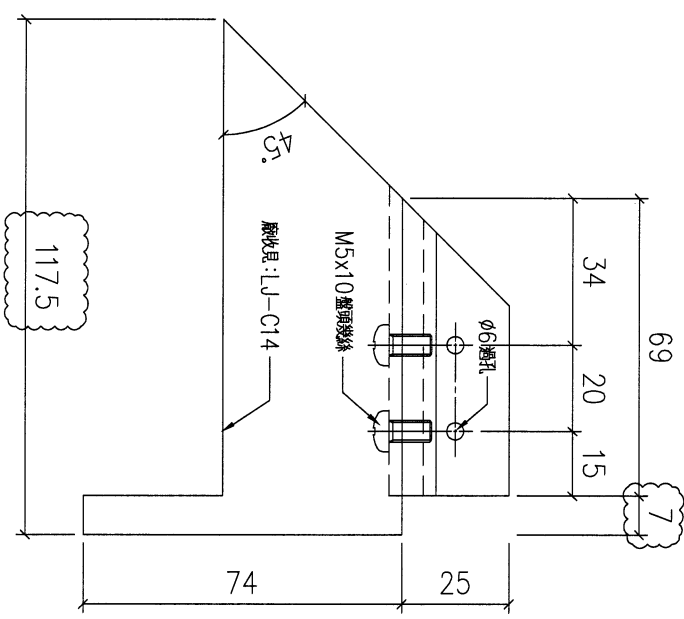
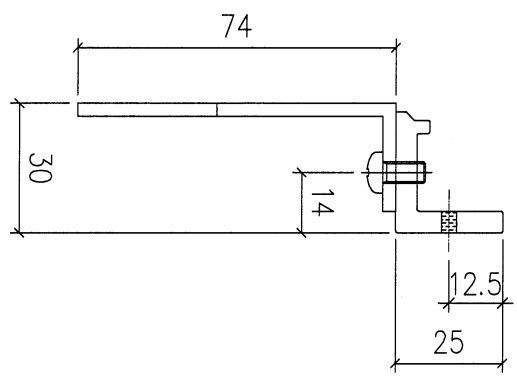

序號	物料編號	數量	使用位置	樓層
01	T6-X86217-05	14	見派位圖	T6 FLAT C/D 10~26/F

名稱	玻璃夾角	制圖	LHR	2022,08,20	修改	A		
材料	X86217	復核	-	-	日期	2023.2.21		
顏色	JMQ213457(3coats)	批準			圖號	J853-GB-FAB2-64		



美特鋁質有限公司
MIDI Aluminium Fabricator Ltd.

工程號	J853	地盤	延平道
-----	------	----	-----

送工地

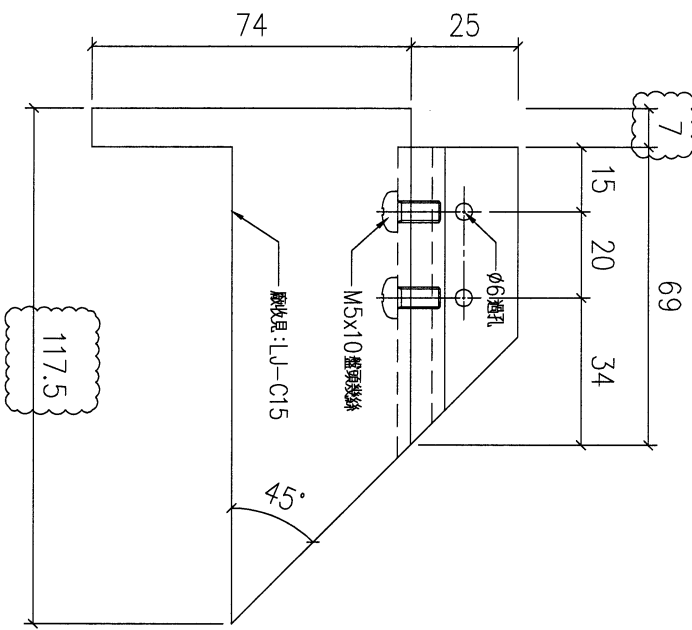
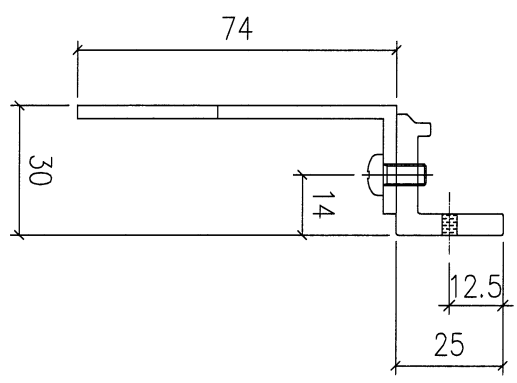

序號	物料編號	數量	使用位置	樓層
01	T6-X86217-06	14	見派位圖	T6 FLAT C/D 10~26/F

名稱	玻璃夾角	制圖	LHR	2022,08,20	修改	A		
材料	X86217	復核	-	-	日期	2023.2.21		
顏色	JMQ213457(3coats)	批準			圖號	J853-GB-FAB2-65		

(130)



美特鋁質 有限公司
MIDI Aluminium Fabricator Ltd.

工程號

J853

地盤

延平道

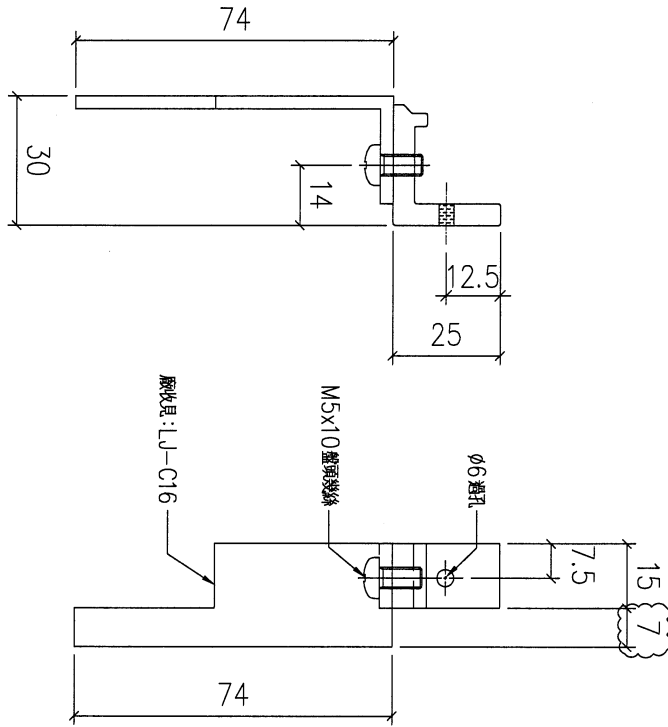

序號	物料編號	數量	使用位置	樓層
01	T6-X86217-07	14	見派位圖	T6 FLAT C/D 10~26/F

名稱	玻璃夾角	制圖	LHR	2022,08,20	修改	A		
材料	X86217	復核	-	-	日期	2023.2.21		
顏色	JMQ213457(3coats)	批準			圖號	J853-GB-FAB2-66		

131



美特鋁質 有限公司

MIDI Aluminium Fabricator Ltd.

工程號

J853

地盤

延平道

送工地

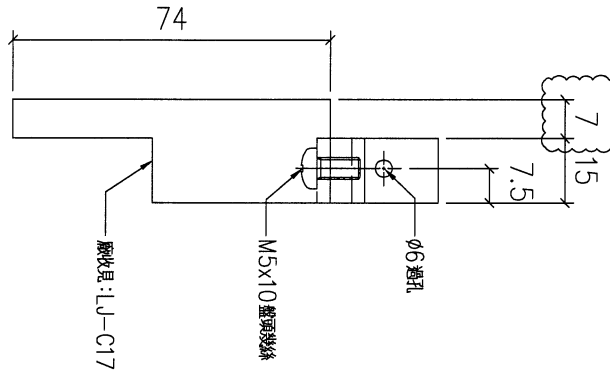
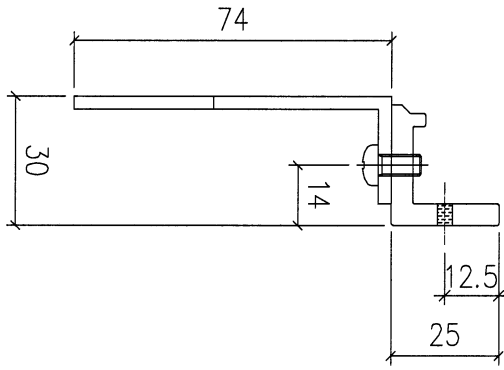

序號	物料編號	數量	使用位置	樓層
01	T6-X86217-08	14	見派位圖	T6 FLAT C/D 10~26/F

名稱	玻璃夾角	制圖	LHR	2022,08,20	修改	A		
材料	X86217	復核	-	-	日期	2023.2.21		
顏色	JMQ213457(3coats)	批準			圖號	J853-GB-FAB2-67		

132



美特鋁質 有限公司
MIDI Aluminium Fabricator Ltd.

工程號

J853

地盤

延平道

送工地

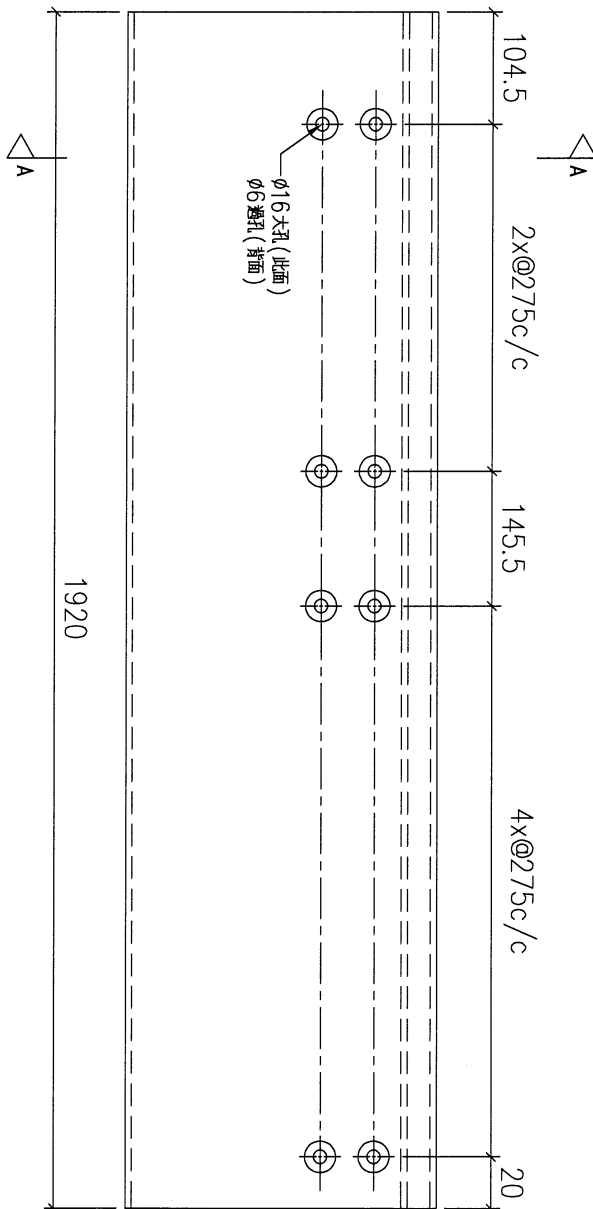
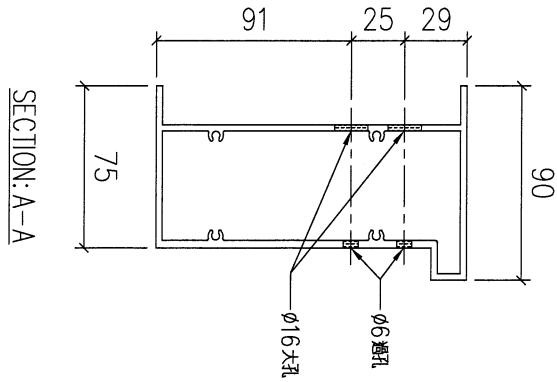

序號	物料編號	數量	安裝位置	樓層
01	T5-X86218-01	8	見派位圖	T5 FLAT A 17~25/F

名稱	底橫外飾加工圖	制圖	LHR	2022,08,23	修改	-		
材料	X86218	復核	-	-	日期	-		
顏色	JMQ213457(3coats)	批準			圖號	J853-GB-FAB2-68		



美特鋁質有限公司
MIDI Aluminium Fabricator Ltd.

工程號 J853 地盤 延平道

送工地

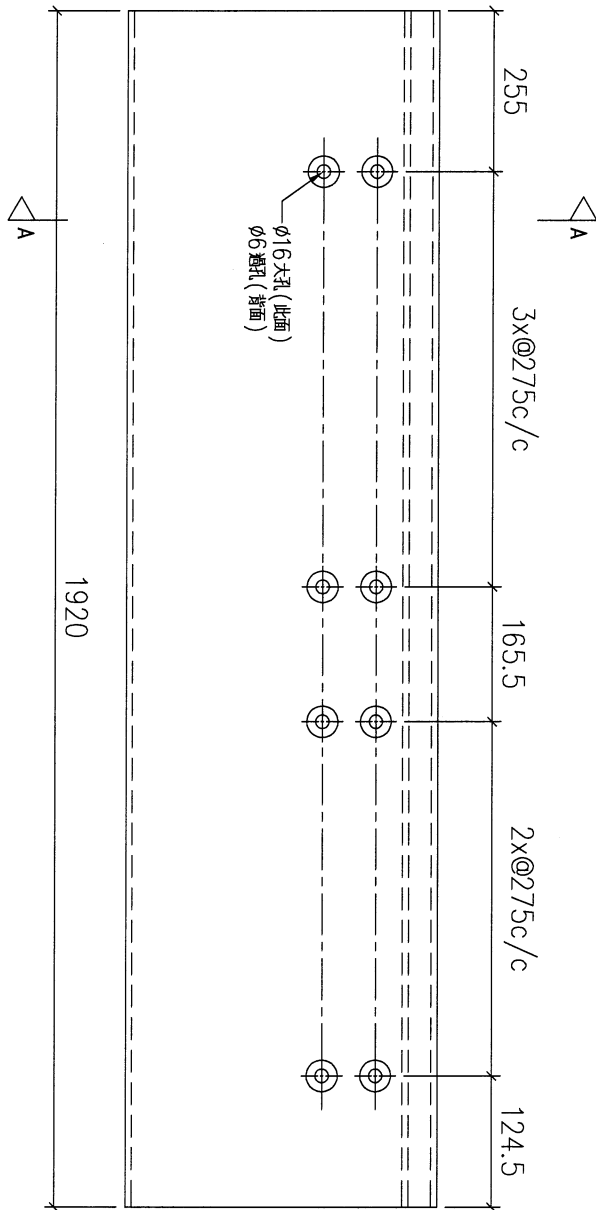
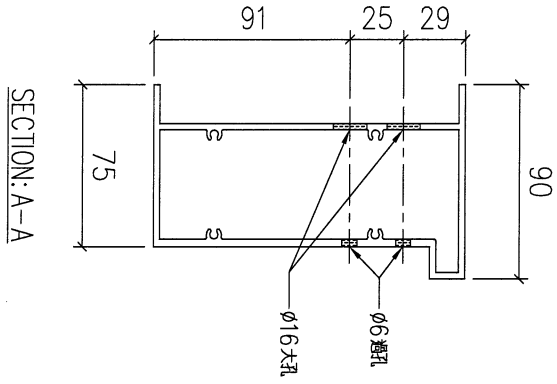

序號	物料編號	數量	安裝位置	樓層
01	T5-X86218-02	8	見派位圖	T5 FLAT A 17~25/F

名稱	底橫外飾加工圖	制圖	LHR	2022,08,23	修改	-		
材料	X86218	復核	-	-	日期	-		
顏色	JMQ213457(3coats)	批準			圖號	J853-GB-FAB2-69		



美特鋁質有限公司
MIDI Aluminium Fabricator Ltd.

工程號 J853 地盤 延平道

送工地

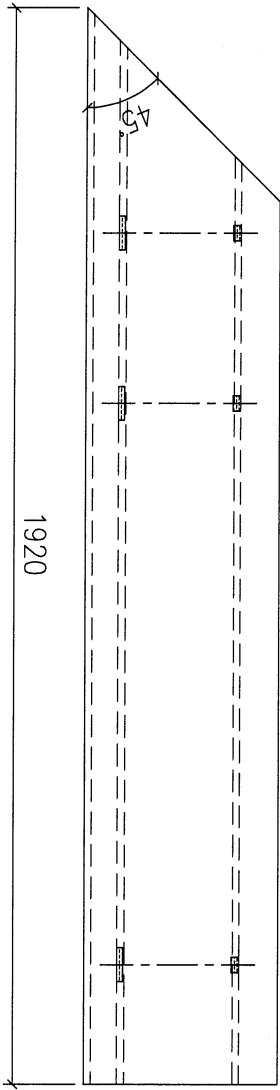
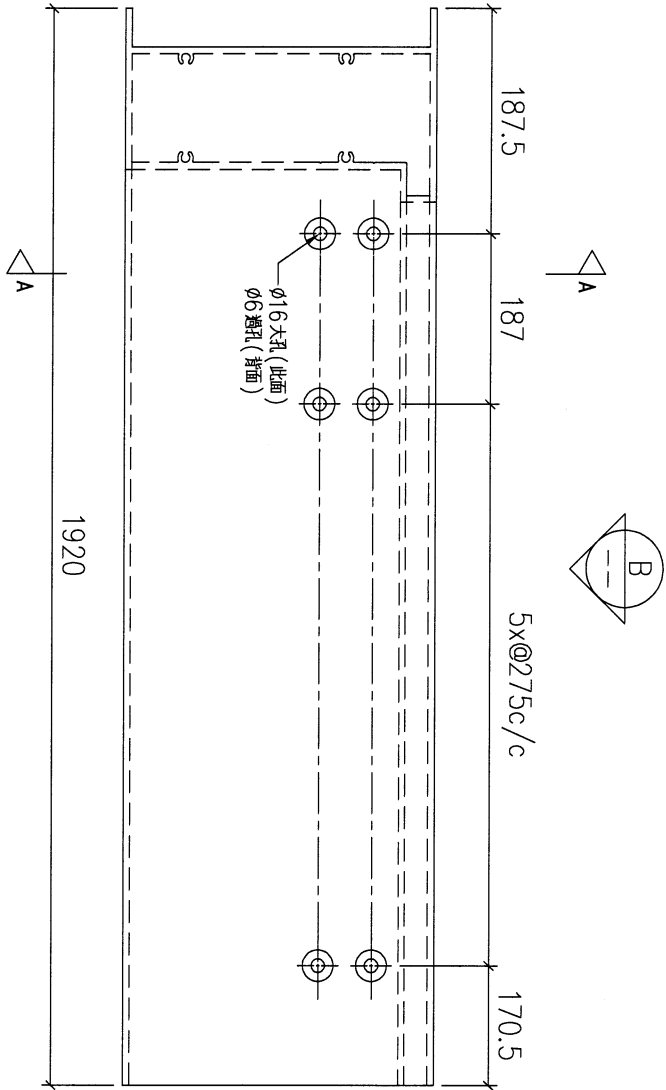
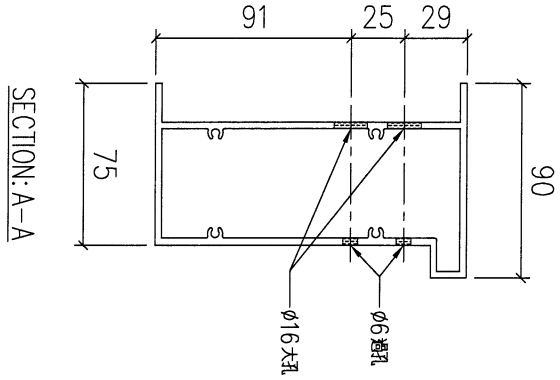

序號	物料編號	數量	安裝位置	樓層
01	T5-X86218-03	8	見派位圖	T5 FLAT A 17~25/F

名稱	底橫外飾加工圖	制圖	LHR	2022,08,23	修改	-		
材料	X86218	復核	-	-	日期	-		
顏色	JMQ213457(3coats)	批準			圖號	J853-GB-FAB2-70		

135



美特鋁質有限公司
MIDI Aluminium Fabricator Ltd.

工程號 J853 地盤 延平道

送工地

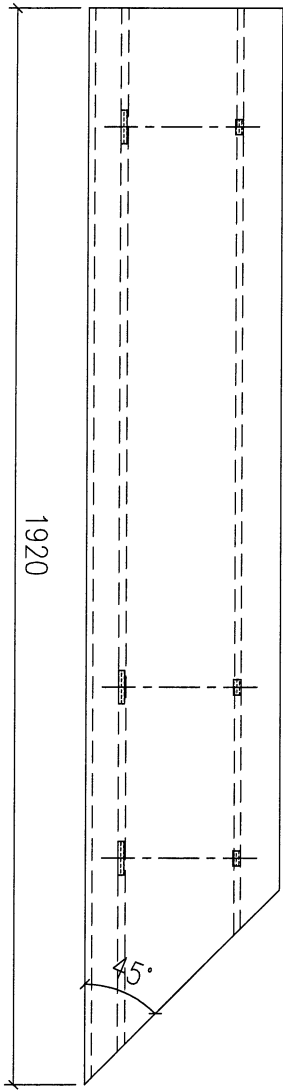
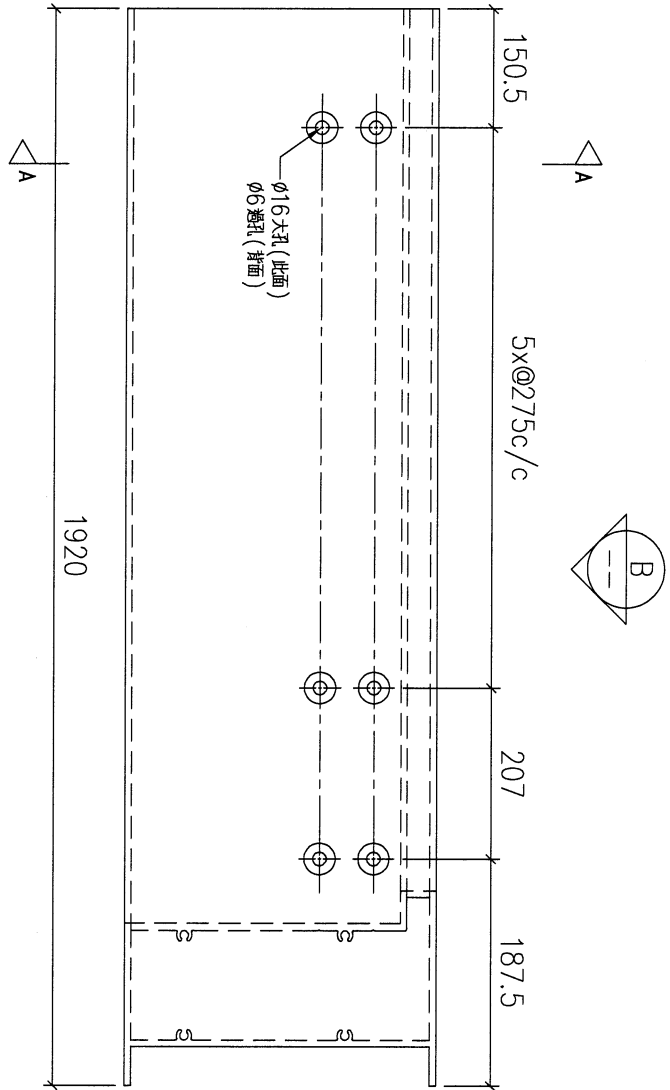
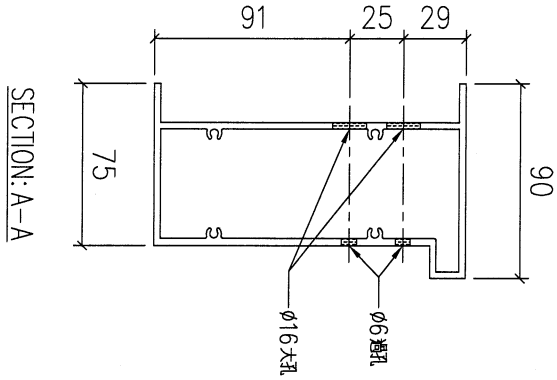

序號	物料編號	數量	安裝位置	樓層
01	T5-X86218-04	8	見派位圖	T5 FLAT A 17~25/F

名稱	底橫外飾加工圖	制圖	LHR	2022,08,23	修改	-		
材料	X86218	復核	-	-	日期	-		
顏色	JMQ213457(3coats)	批準			圖號	J853-GB-FAB2-71		

136

美特鋁質 有限公司
MIDI Aluminium Fabricator Ltd.

工程號	J853	地盤	延平道
-----	------	----	-----

送工地

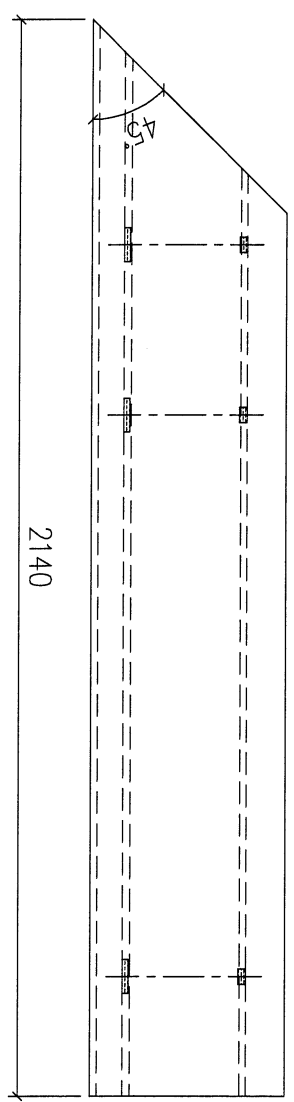
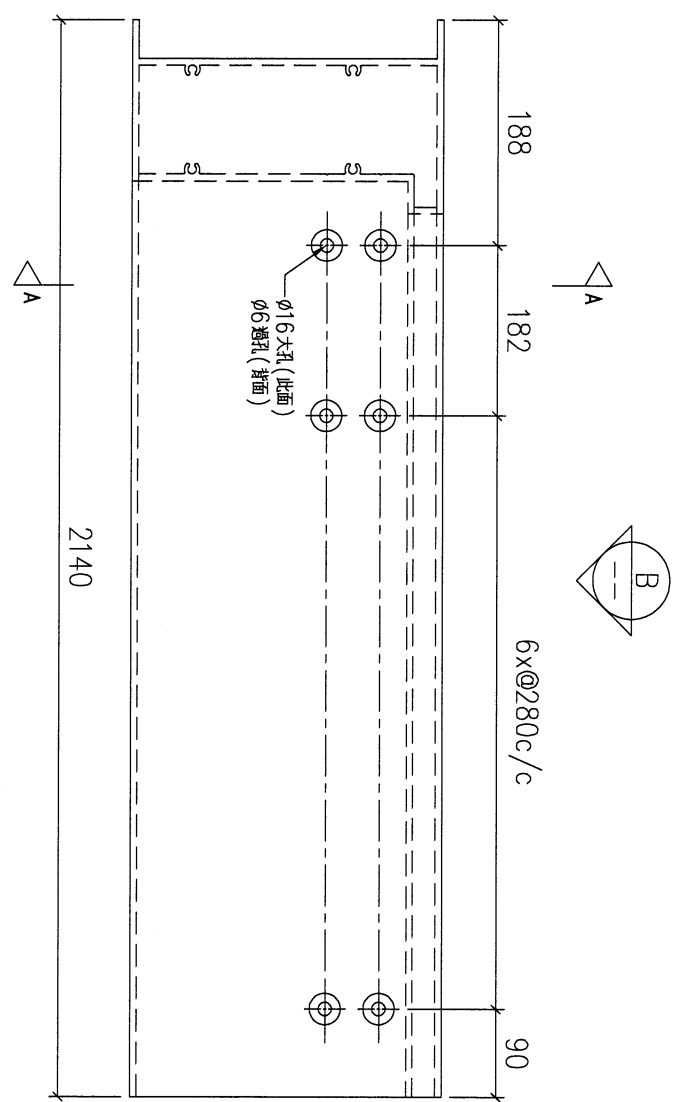
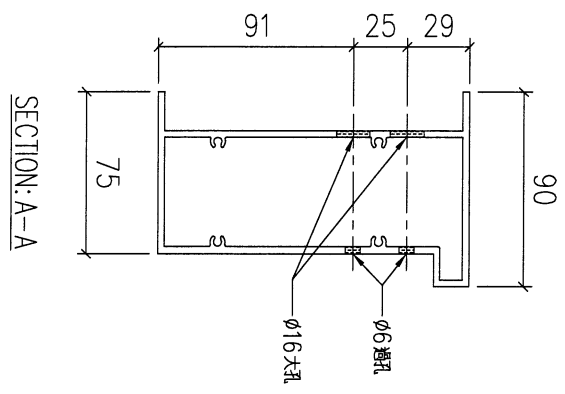

序號	物料編號	數量	安裝位置	樓層
01	T5-X86218-05	8	見派位圖	T5 FLAT B 17~25/F

名稱	底橫外飾加工圖	制圖	LHR	2022,08,23	修改	-		
材料	X86218	復核	-	-	日期	-		
顏色	JMQ213457(3coats)	批準			圖號	J853-GB-FAB2-72		

137



美特鋁質 有限公司
MIDI Aluminium Fabricator Ltd.

工程號 J853 地盤 延平道

送工地

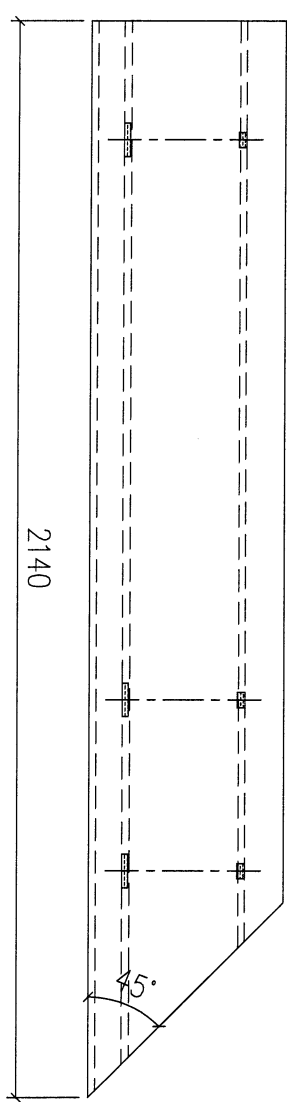
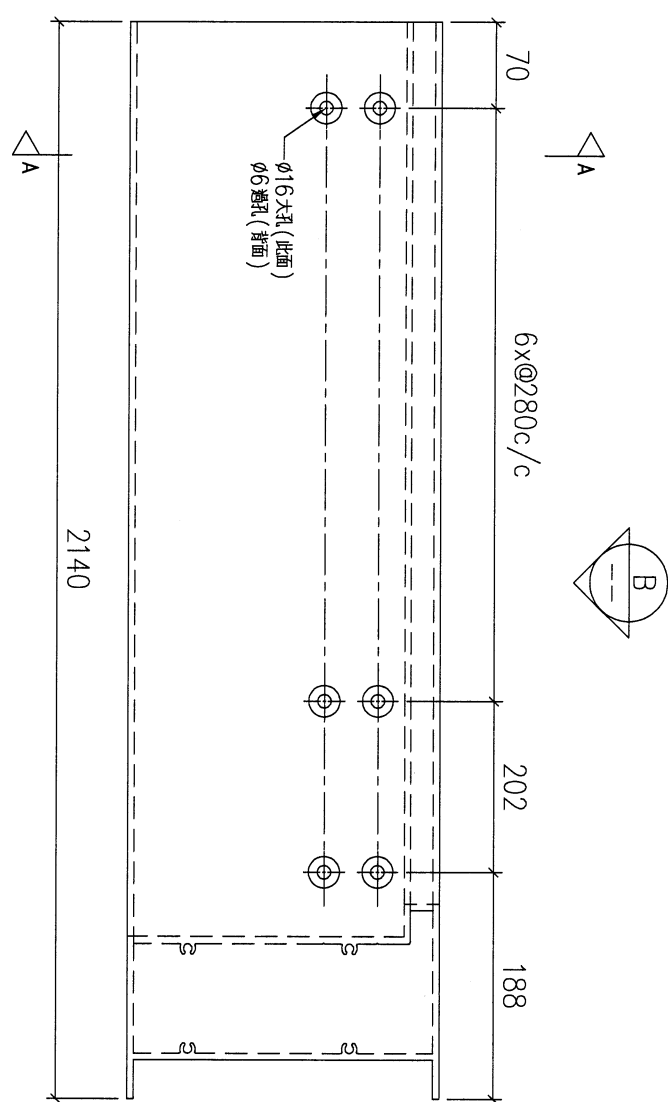
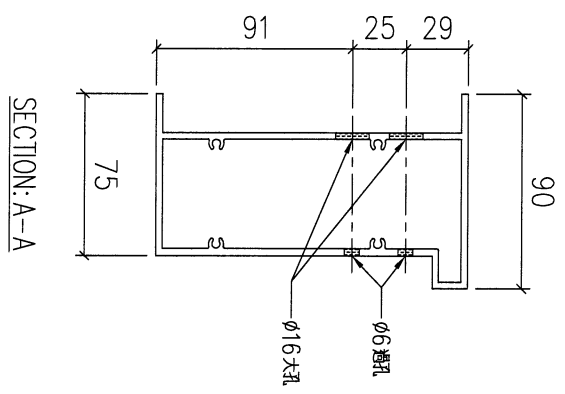

序號	物料編號	數量	安裝位置	樓層
01	T5-X86218-06	8	見派位圖	T5 FLAT B 17~25/F

名稱	底橫外飾加工圖	制圖	LHR	2022,08,23	修改	-		
材料	X86218	復核	-	-	日期	-		
顏色	JMQ213457(3coats)	批准			圖號	J853-GB-FAB2-73		

138



美特鋁質 有限公司
MIDI Aluminium Fabricator Ltd.

工程號

J853

地盤

延平道

送工地

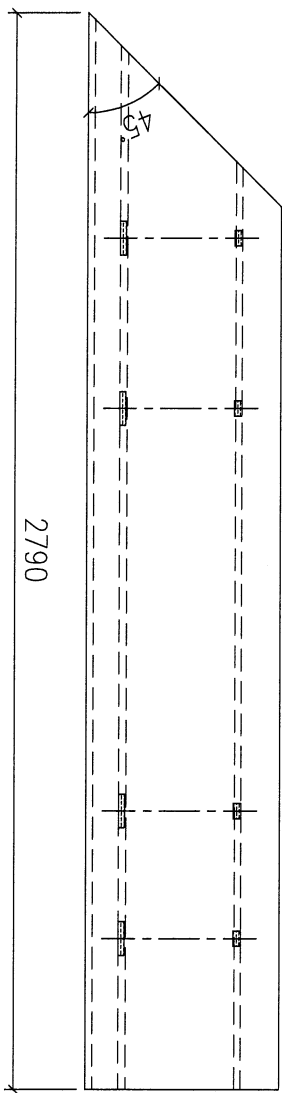
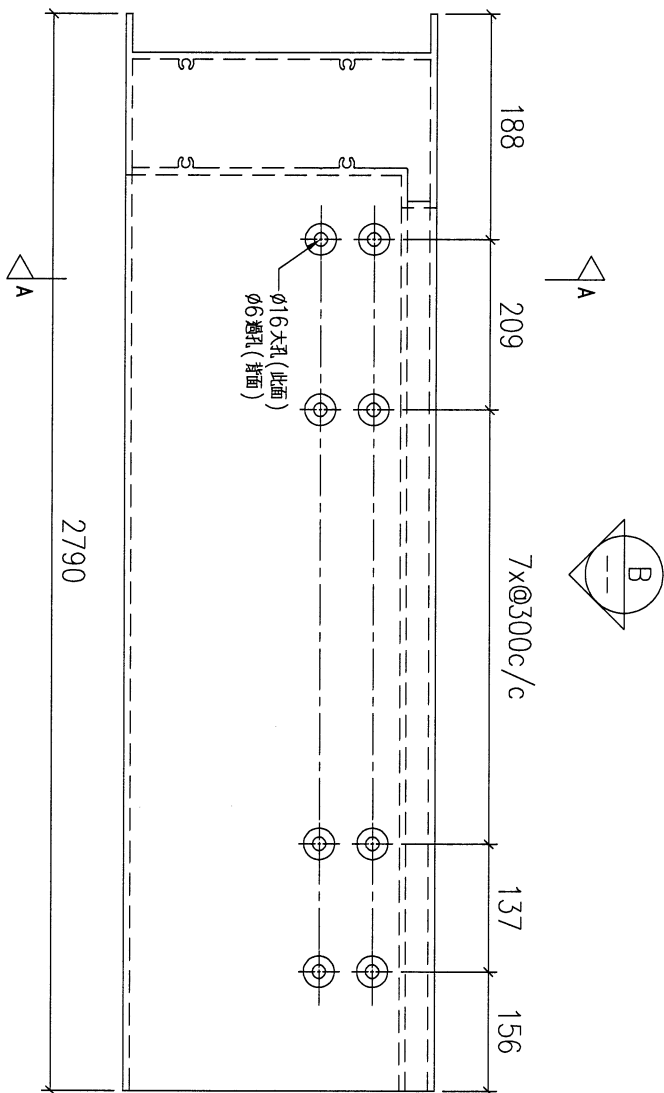
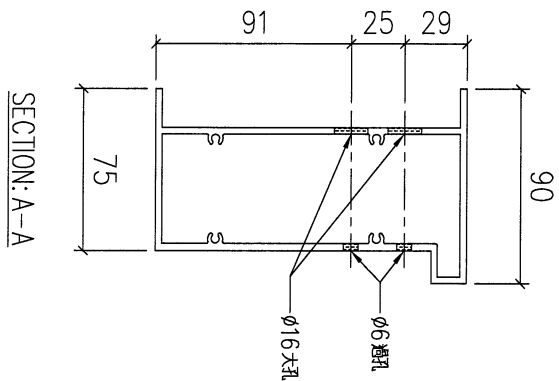

序號	物料編號	數量	安裝位置	樓層
01	T5-X86218-07	13	見派位圖	T5 FLAT E/F 11~26/F
02	T6-X86218-03	14	見派位圖	T6 FLAT C/D 10~26/F

名稱	底橫外飾加工圖	制圖	LHR	2022,08,23	修改	-		
材料	X86218	復核	-	-	日期	-		
顏色	JMQ213457(3coats)	批準			圖號	J853-GB-FAB2-74		

(139)



美特鋁質 有限公司
MIDI Aluminium Fabricator Ltd.

工程號 J853 地盤 延平道

送工地

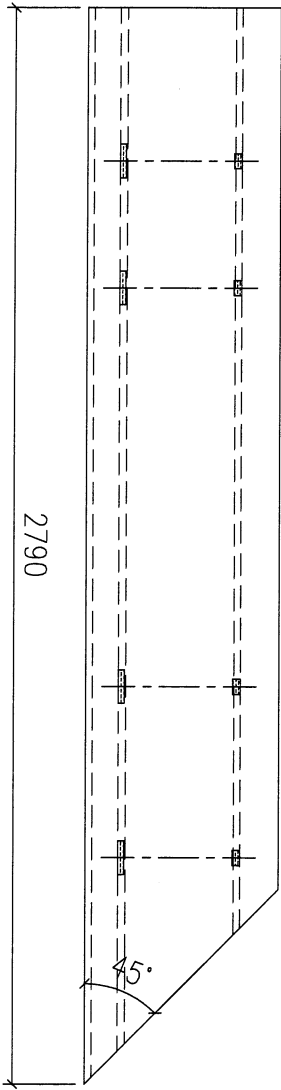
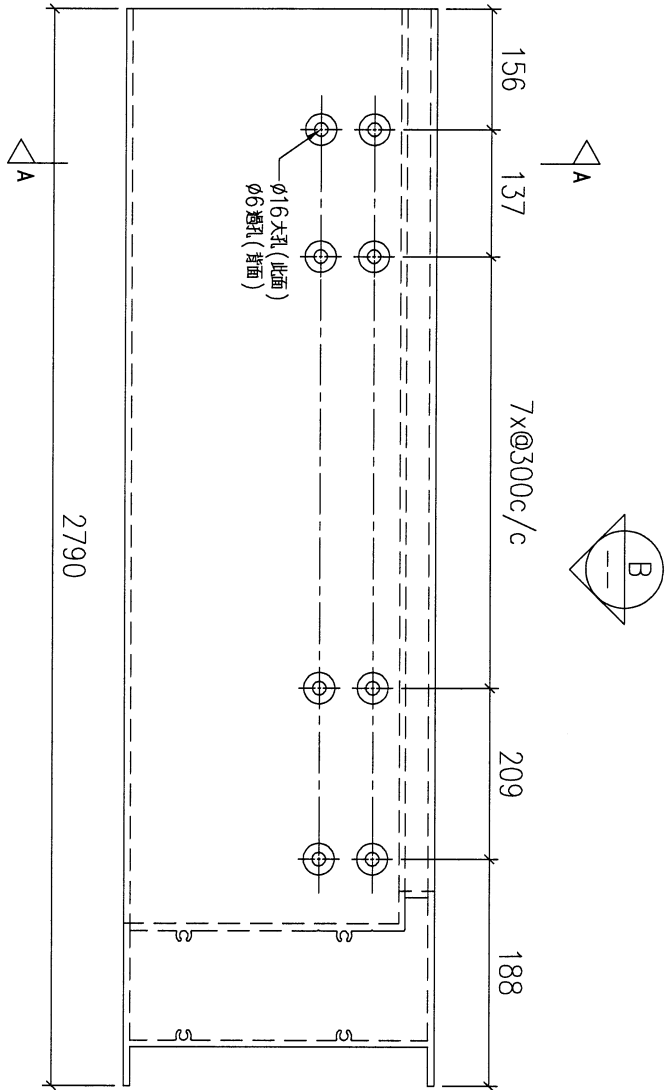
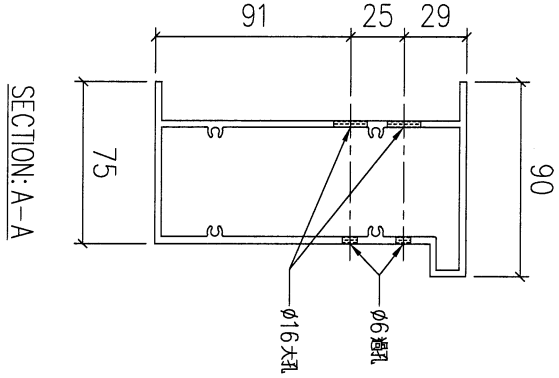

序號	物料編號	數量	安裝位置	樓層
01	T5-X86218-08	13	見派位圖	T5 FLAT E/F 11~26/F
02	T6-X86218-04	14	見派位圖	T6 FLAT C/D 10~26/F

名稱	底橫外飾加工圖	制圖	LHR	2022,08,23	修改	-		
材料	X86218	復核	-	-	日期	-		
顏色	JMQ213457(3coats)	批准			圖號	J853-GB-FAB2-75		

(140)



美特鋁質 有限公司
MIDI Aluminium Fabricator Ltd.

工程號	J853	地盤	延平道
-----	------	----	-----

送工地

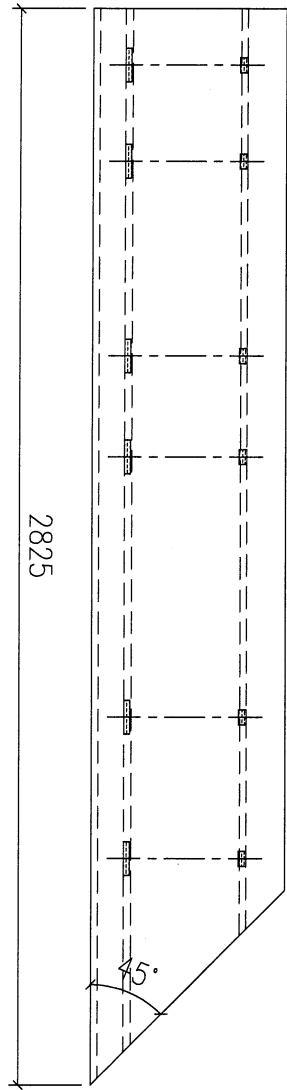
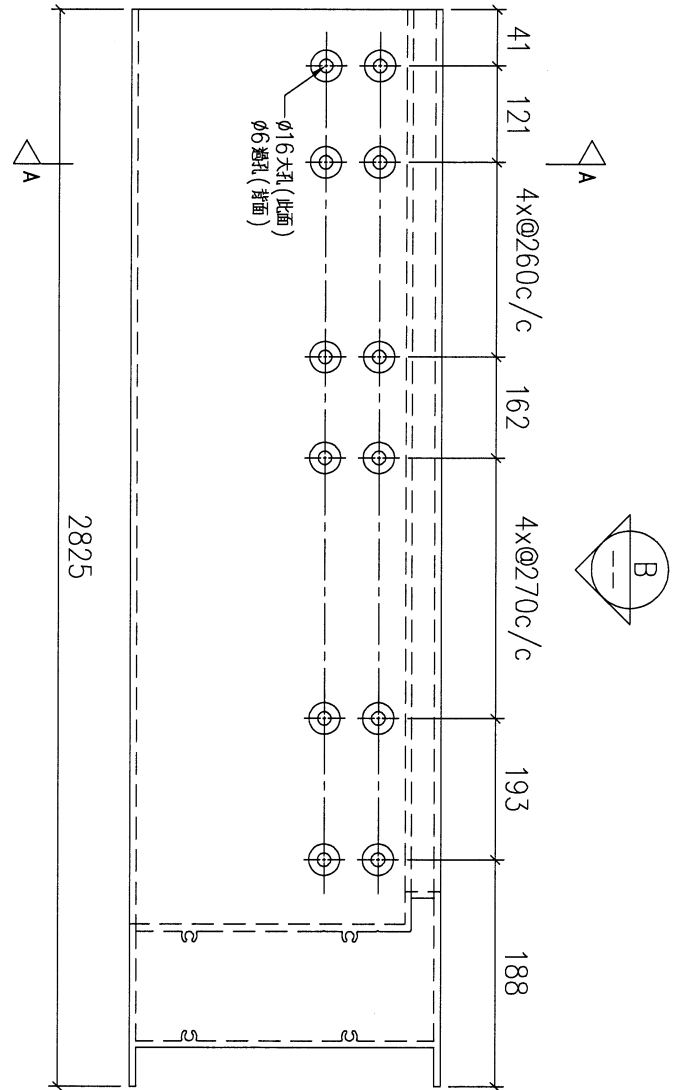
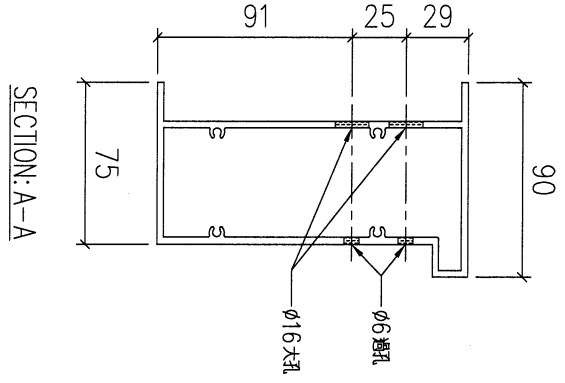

序號	物料編號	數量	安裝位置	樓層
01	T5-X86218-09	4	見派位圖	T5 FLAT D 11~16/F

名稱	底橫外飾加工圖	制圖	LHR	2022,08,23	修改	-		
材料	X86218	復核	-	-	日期	-		
顏色	JMQ213457(3coats)	批準			圖號	J853-GB-FAB2-76		

141



美特鋁質 有限公司
MIDI Aluminium Fabricator Ltd.

工程號 J853 地盤 延平道

送工地

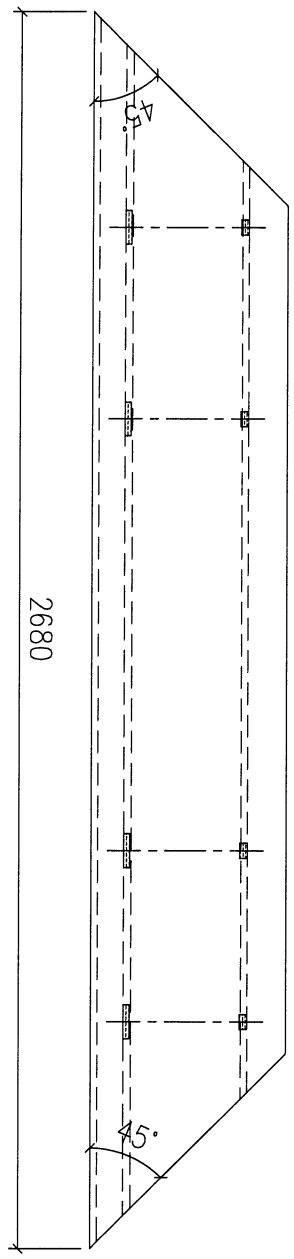
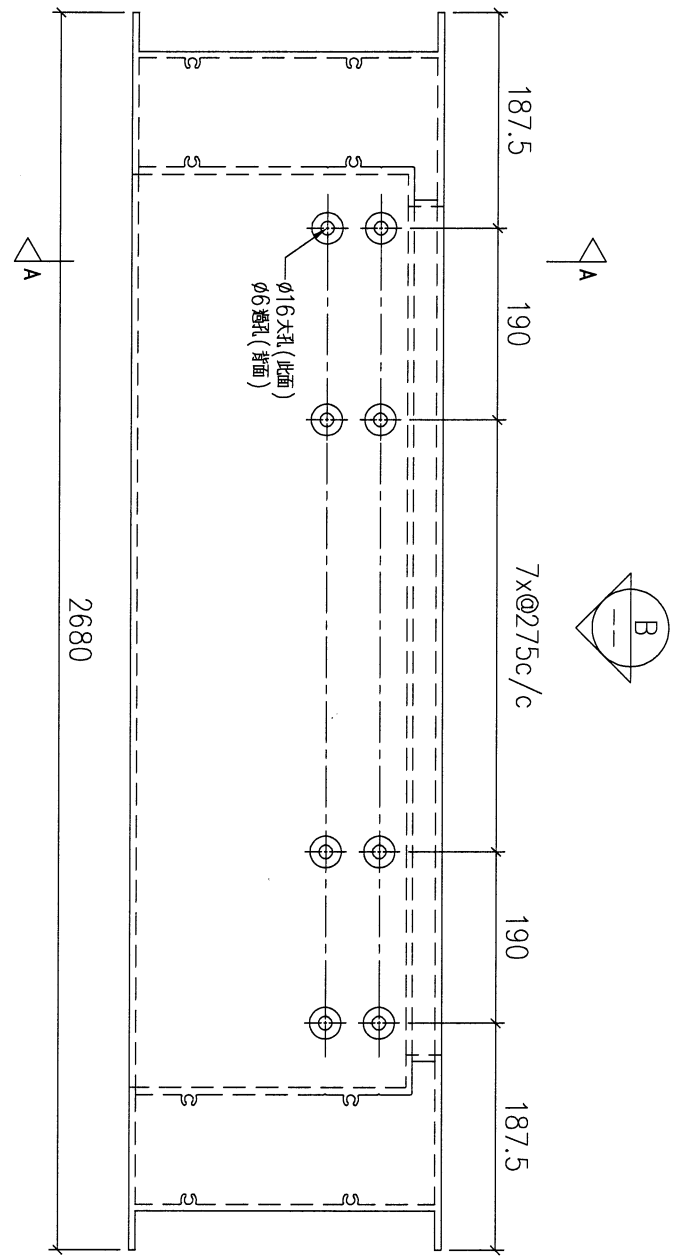
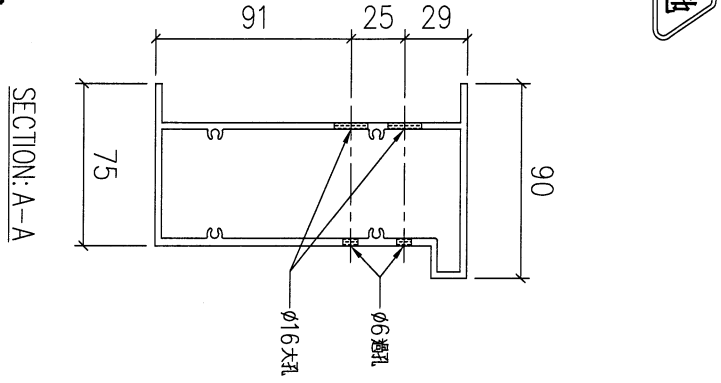

序號	物料編號	數量	安裝位置	樓層
01	T5-X86218-10	9	見派位圖	T5 FLAT A 6~16/F
02	T5-X86218-10	4	見派位圖	T5 FLAT C 11~16/F

名稱	底橫外飾加工圖	制圖	LHR	2022,08,23	修改	-		
材料	X86218	復核	-	-	日期	-		
顏色	JMQ213457(3coats)	批準			圖號	J853-GB-FAB2-77		

142



美特鋁質 有限公司
MIDI Aluminium Fabricator Ltd.

工程號	J853	地盤	延平道
-----	------	----	-----

送工地

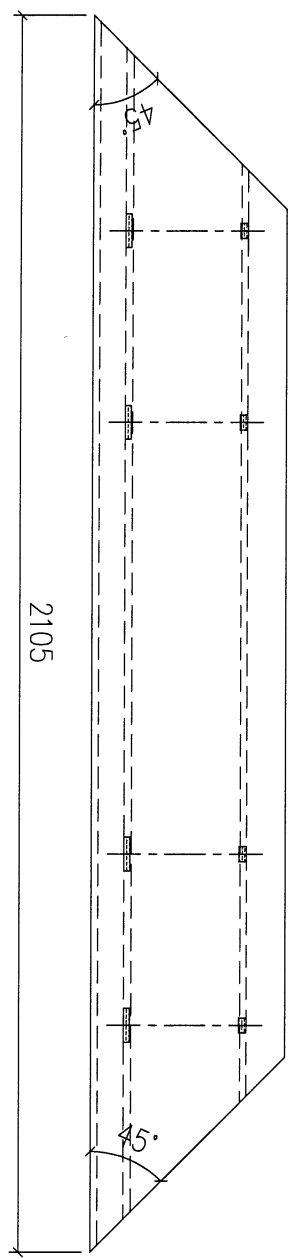
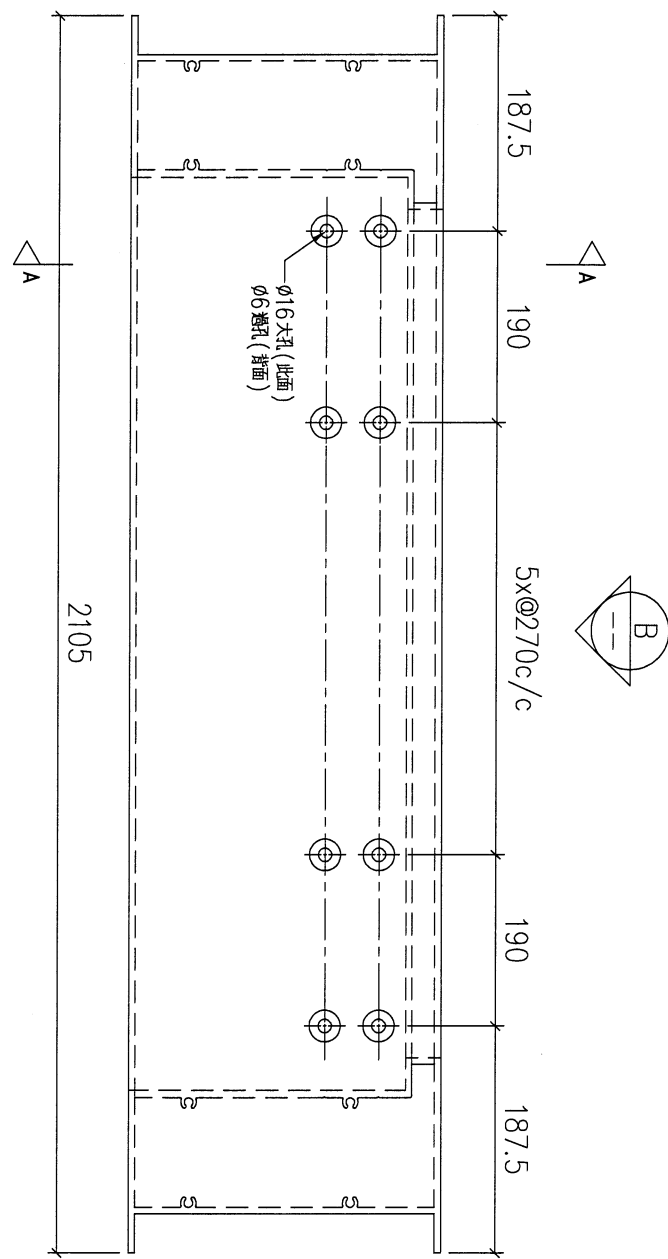
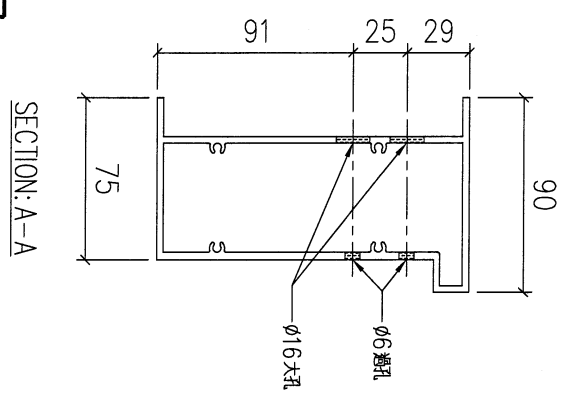

序號	物料編號	數量	安裝位置	樓層
01	T5-X86218-11	9	見派位圖	T5 FLAT B 6~16/F

名稱	底橫外飾加工圖	制圖	LHR	2022,08,23	修改	-		
材料	X86218	復核	-	-	日期	-		
顏色	JMQ213457(3coats)	批準			圖號	J853-GB-FAB2-78		

143



美特鋁質 有限公司

MIDI Aluminium Fabricator Ltd.

工程號

J853

地盤

延平道

送工地

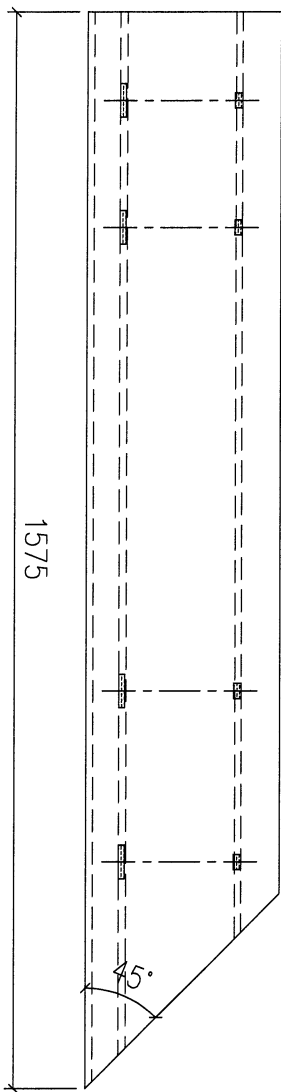
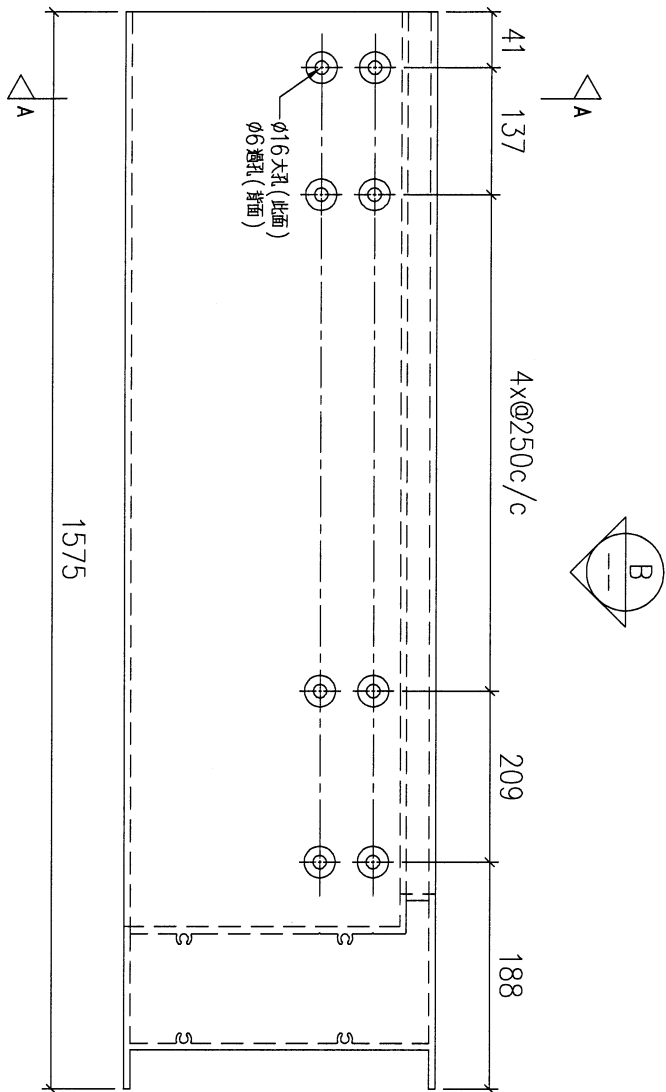
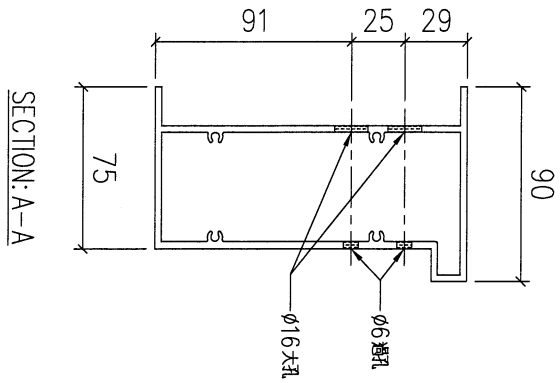

序號	物料編號	數量	安裝位置	樓層
01	T5-X86218-12	9	見派位圖	T5 FLAT A 6~16/F

名稱	底橫外飾加工圖	制圖	LHR	2022,08,23	修改	-		
材料	X86218	復核	-	-	日期	-		
顏色	JMQ213457(3coats)	批準			圖號	J853-GB-FAB2-79		



美特鋁質 有限公司
MIDI Aluminium Fabricator Ltd.

工程號 J853 地盤 延平道

送工地

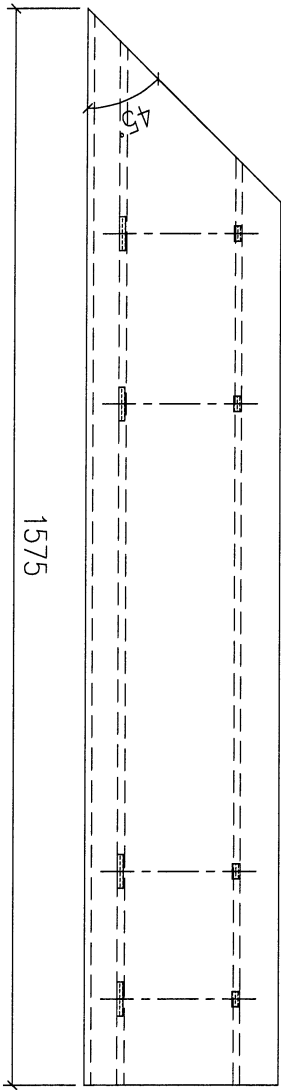
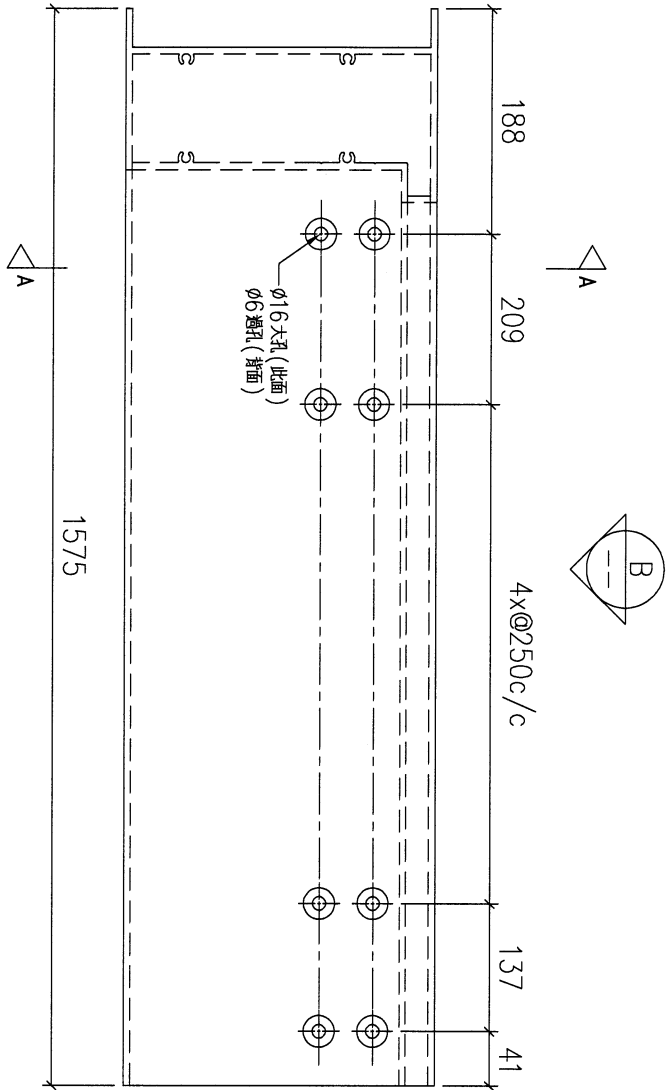
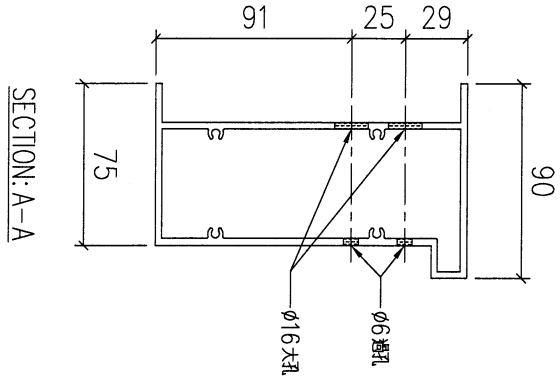

序號	物料編號	數量	安裝位置	樓層
01	T5-X86218-13	9	見派位圖	T5 FLAT B 6~16/F
02	T5-X86218-13	4	見派位圖	T5 FLAT C 11~16/F

名稱	底橫外飾加工圖	制圖	LHR	2022,08,23	修改	-		
材料	X86218	復核	-	-	日期	-		
顏色	JMQ213457(3coats)	批準			圖號	J853-GB-FAB2-80		

(145)



美特鋁質有限公司

MIDI Aluminium Fabricator Ltd.

工程號

J853

地盤

延平道

送工地

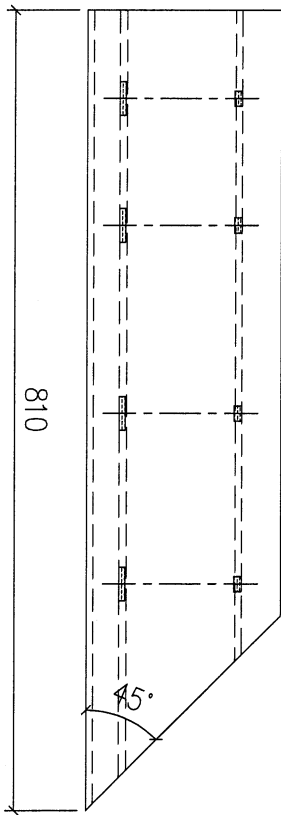
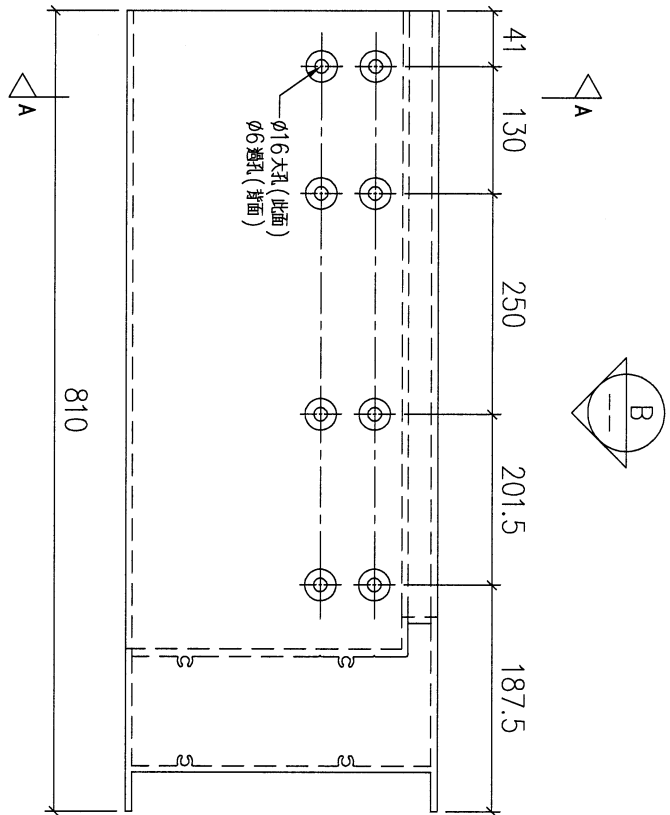
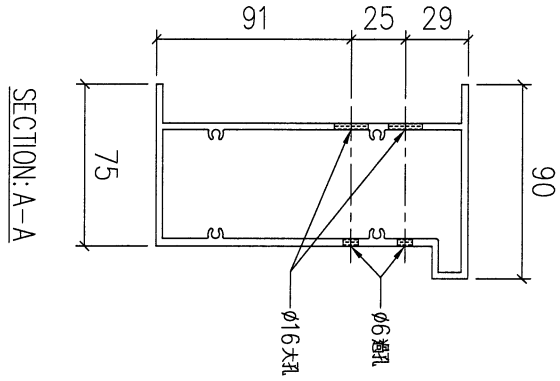

序號	物料編號	數量	安裝位置	樓層
01	T5-X86218-14	8	見派位圖	T5 FLAT A 17~25/F
02	T5-X86218-14	9	見派位圖	T5 FLAT B 6~16/F

名稱	底橫外飾加工圖	制圖	LHR	2022,08,23	修改	-		
材料	X86218	復核	-	-	日期	-		
顏色	JMQ213457(3coats)	批準			圖號	J853-GB-FAB2-81		

146



美特鋁質 有限公司
MIDI Aluminium Fabricator Ltd.

工程號 J853 地盤 延平道

送工地

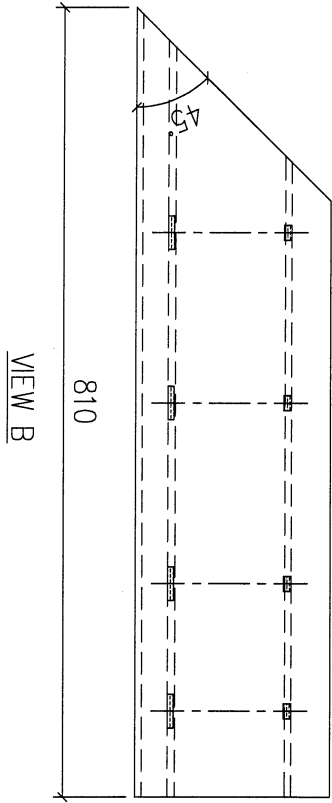
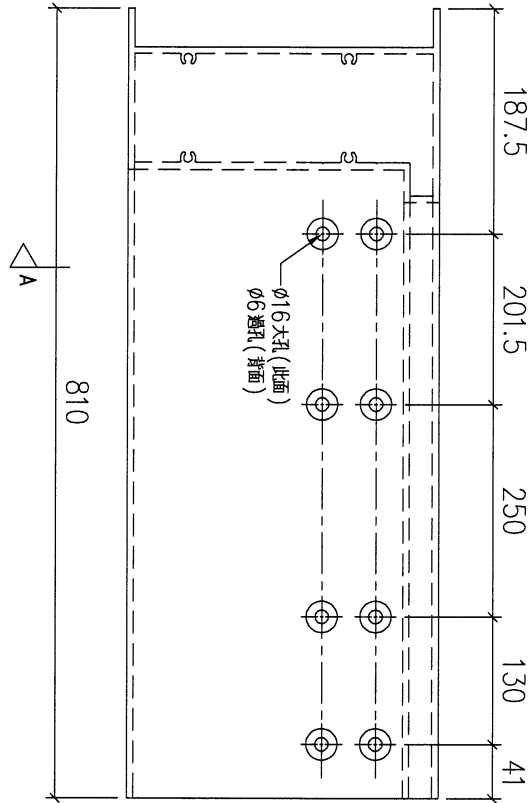
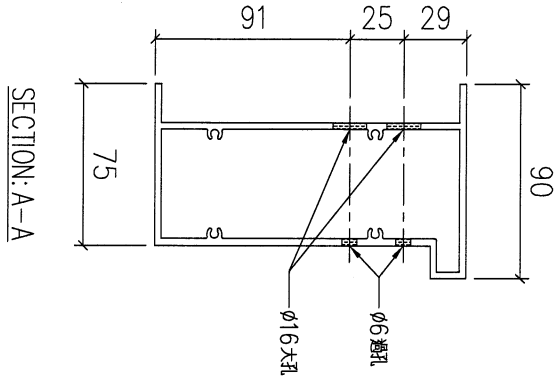

序號	物料編號	數量	安裝位置	樓層
01	T5-X86218-15	9	見派位圖	T5 FLAT A 6~16/F
02	T5-X86218-15	8	見派位圖	T5 FLAT A 17~25/F

名稱	底橫外飾加工圖	制圖	LHR	2022,08,23	修改	-		
材料	X86218	復核	-	-	日期	-		
顏色	JMQ213457(3coats)	批準			圖號	J853-GB-FAB2-82		

美特鋁質 有限公司
MIDI Aluminium Fabricator Ltd.

工程號	J853	地盤	延平道
-----	------	----	-----

送工地

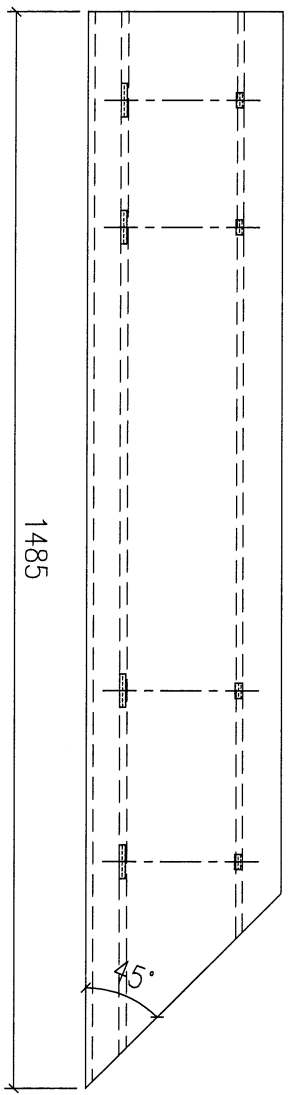
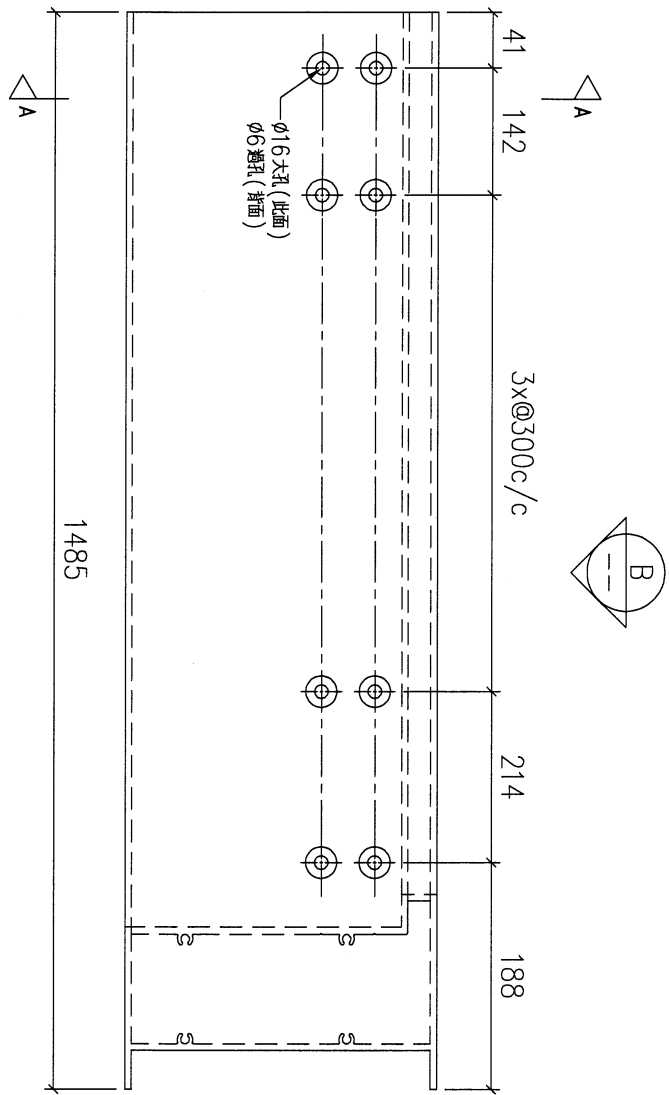
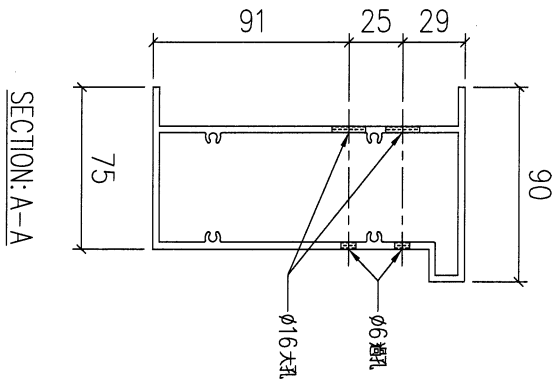

序號	物料編號	數量	安裝位置	樓層
01	T5-X86218-16	8	見派位圖	T5 FLAT B 17~25/F

名稱	底橫外飾加工圖	制圖	LHR	2022,08,23	修改	-		
材料	X86218	復核	-	-	日期	-		
顏色	JMQ213457(3coats)	批準			圖號	J853-GB-FAB2-83		

148



美特鋁質 有限公司
MIDI Aluminium Fabricator Ltd.

工程號

J853

地盤

延平道

送工地

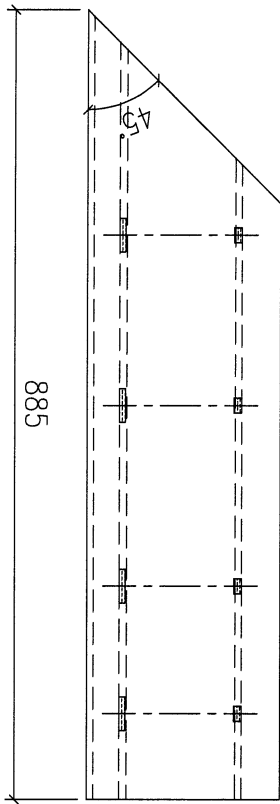
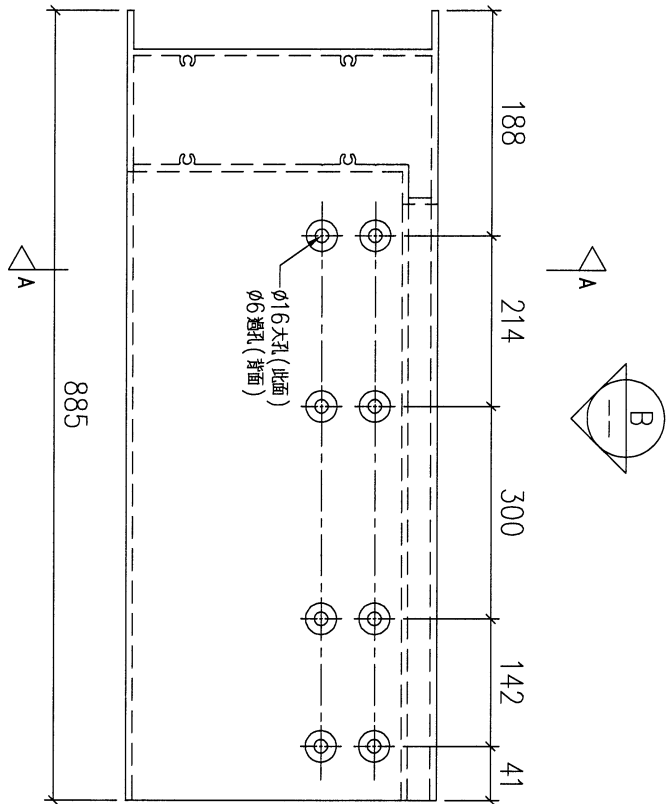
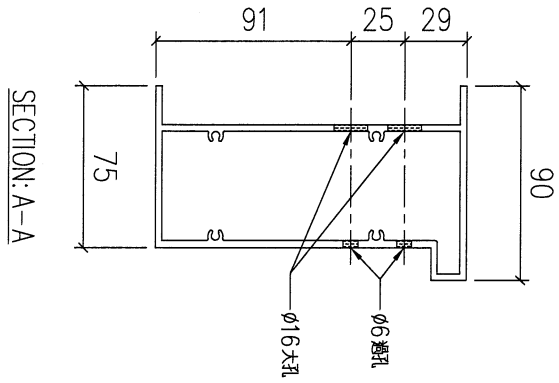

序號	物料編號	數量	安裝位置	樓層
01	T5-X86218-17	4	見派位圖	T5 FLAT D 11~16/F

名稱	底橫外飾加工圖	制圖	LHR	2022,08,23	修改	-		
材料	X86218	復核	-	-	日期	-		
顏色	JMQ213457(3coats)	批準			圖號	J853-GB-FAB2-84		



美特鋁質 有限公司
MIDI Aluminium Fabricator Ltd.

工程號	J853	地盤	延平道
-----	------	----	-----

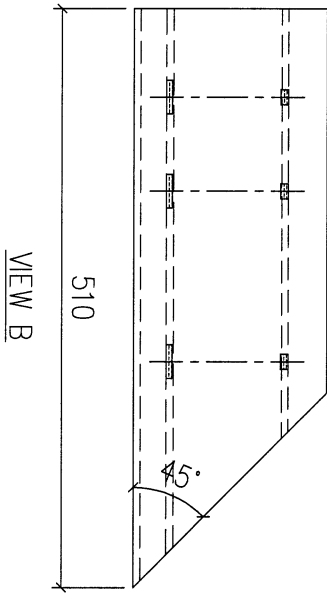
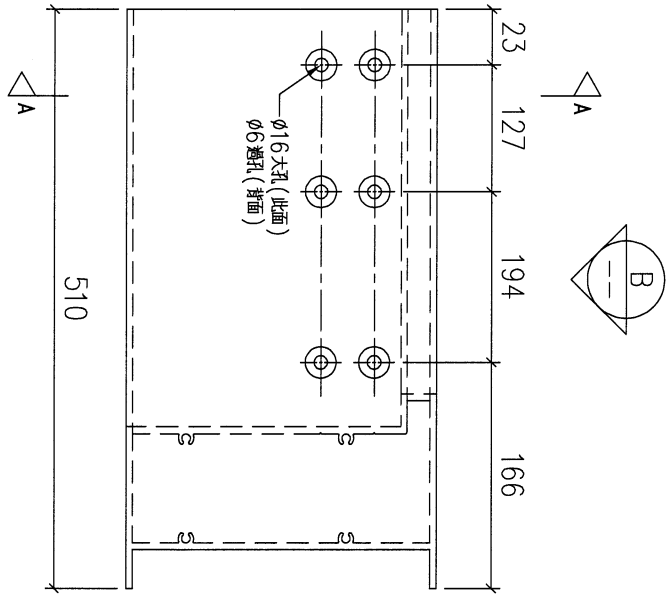
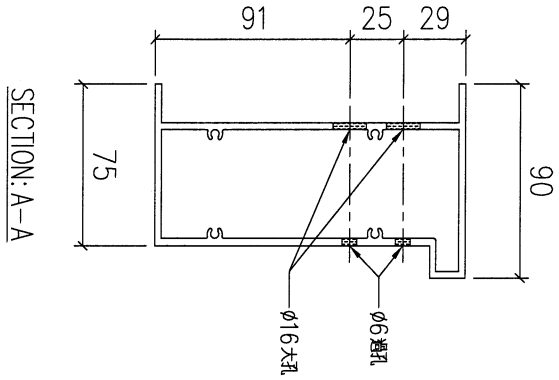

序號	物料編號	數量	安裝位置	樓層
01	T5-X86218-18	4	見派位圖	T5 FLAT C 11~16/F

名稱	底橫外飾加工圖	制圖	LHR	2022,08,23	修改	-		
材料	X86218	復核	-	-	日期	-		
顏色	JMQ213457(3coats)	批準			圖號	J853-GB-FAB2-85		

(150)



美特鋁質 有限公司
MIDI Aluminium Fabricator Ltd.

工程號	J853	地盤	延平道
-----	------	----	-----

送工地

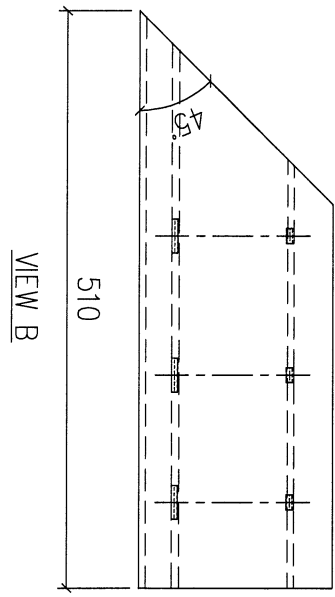
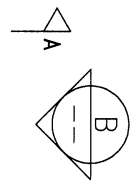
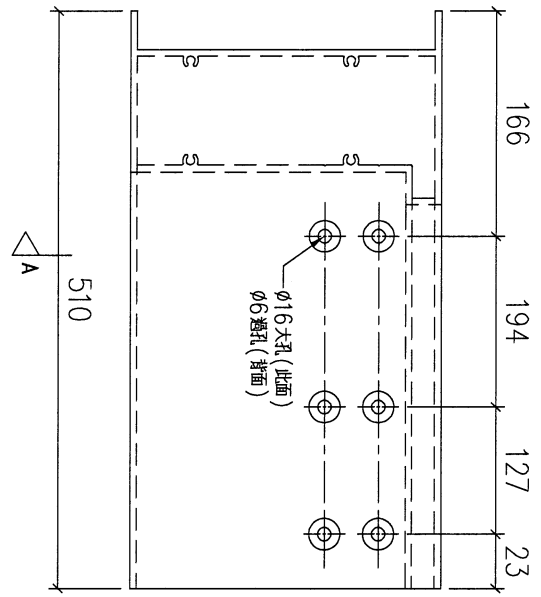
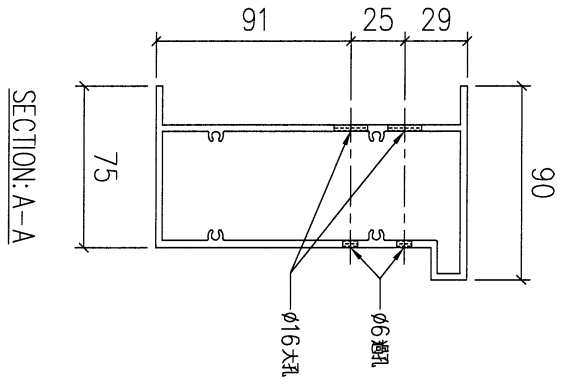

序號	物料編號	數量	安裝位置	樓層
01	T5-X86218-19	8	見派位圖	T5 FLAT B 17~25/F

名稱	底橫外飾加工圖	制圖	LHR	2022,08,23	修改	-		
材料	X86218	復核	-	-	日期	-		
顏色	JMQ213457(3coats)	批準			圖號	J853-GB-FAB2-86		

151



美特鋁質 有限公司
MIDI Aluminium Fabricator Ltd.

工程號 J853 地盤 延平道

送工地

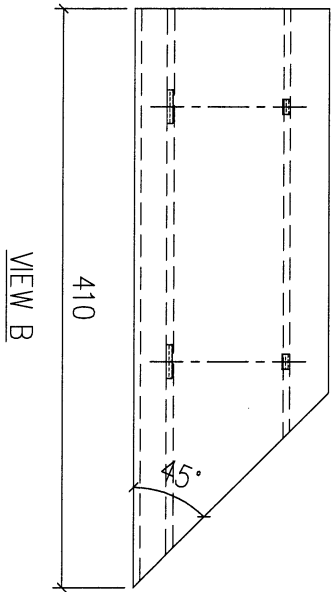
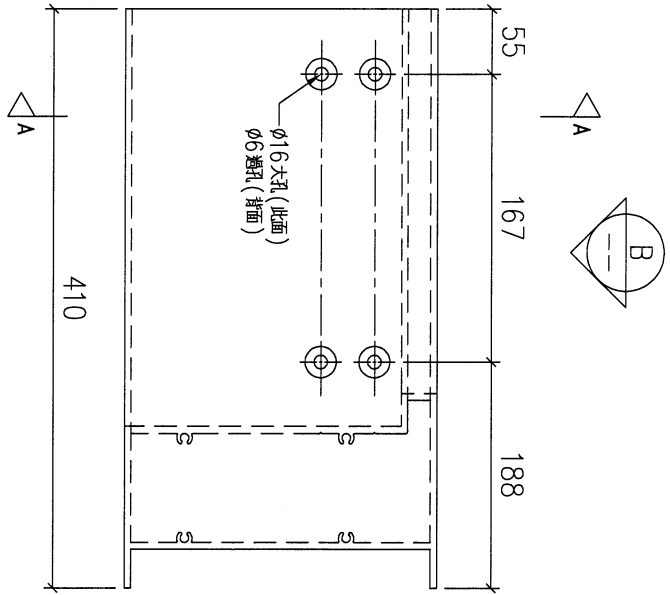
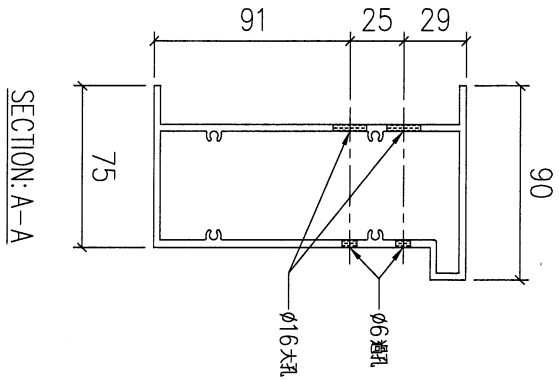

序號	物料編號	數量	安裝位置	樓層
01	T5-X86218-20	13	見派位圖	T5 FLAT E/F 11~26/F

名稱	底橫外飾加工圖	制圖	LHR	2022,08,23	修改	-		
材料	X86218	復核	-	-	日期	-		
顏色	JMQ213457(3coats)	批準			圖號	J853-GB-FAB2-87		

(152)



美特鋁質 有限公司
MIDI Aluminium Fabricator Ltd.

工程號 J853 地盤 延平道

送工地

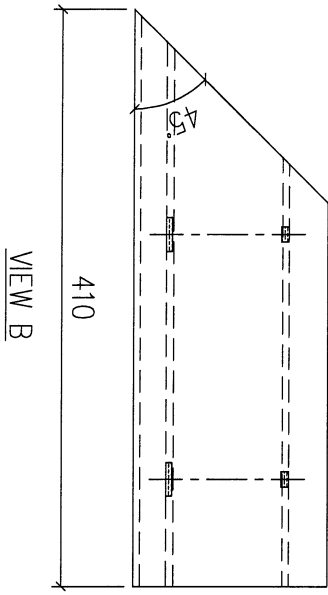
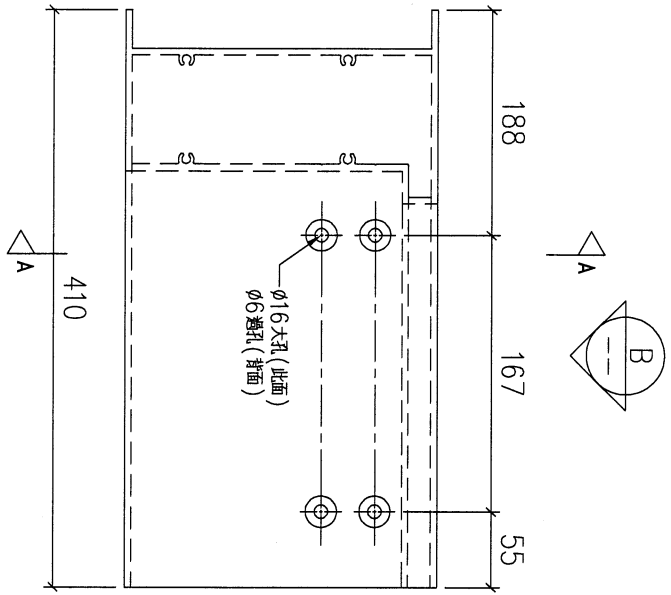
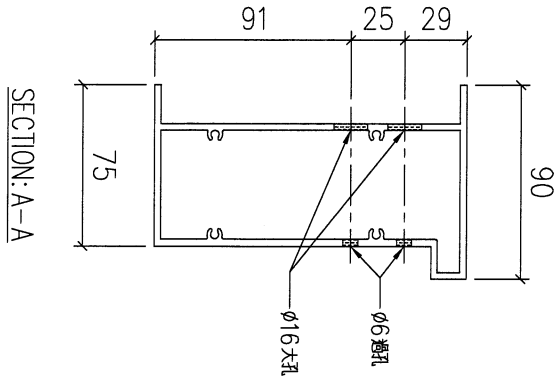

序號	物料編號	數量	安裝位置	樓層
01	T5-X86218-21	13	見派位圖	T5 FLAT E/F 11~26/F

名稱	底橫外飾加工圖	制圖	LHR	2022,08,23	修改	-		
材料	X86218	復核	-	-	日期	-		
顏色	JMQ213457(3coats)	批准			圖號	J853-GB-FAB2-88		

153



美特鋁質有限公司
MIDI Aluminium Fabricator Ltd.

工程號 J853 地盤 延平道

送工地

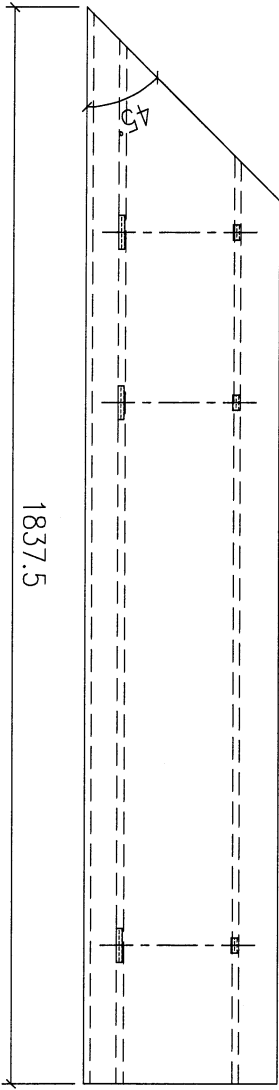
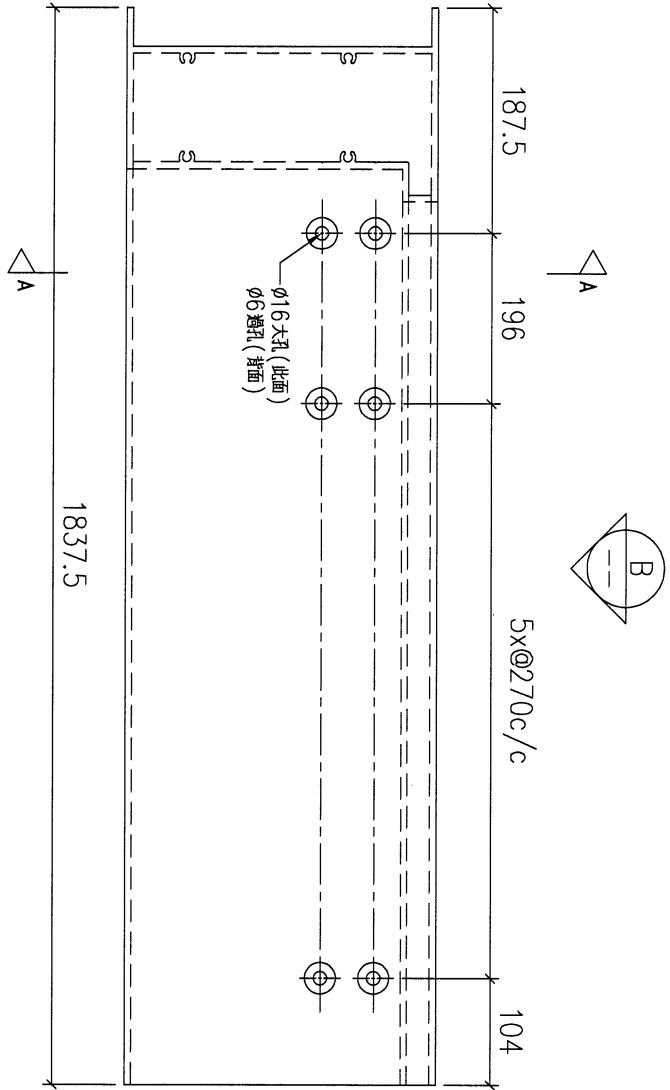
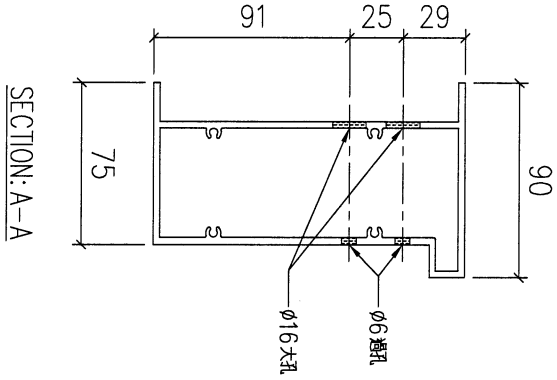

序號	物料編號	數量	安裝位置	樓層
01	T6-X86218-01	17	見派位圖	T6 FLAT A 5,6,9~26/F
02	T6-X86218-01	17	見派位圖	T6 FLAT B 5,6,9~26/F
03	T7-X86218-01	17	見派位圖	T7 FLAT A 7~26/F

名稱	底橫外飾加工圖	制圖	LHR	2022,08,23	修改	A		
材料	X86218	復核	-	-	日期	2023.3.2		
顏色	JMQ213457(3coats)	批準			圖號	J853-GB-FAB2-89		



美特鋁質有限公司
MIDI Aluminium Fabricator Ltd.

工程號	J853	地盤	延平道
-----	------	----	-----

送工地

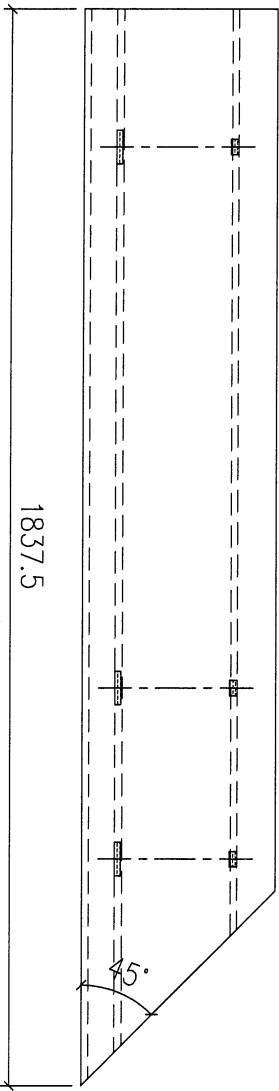
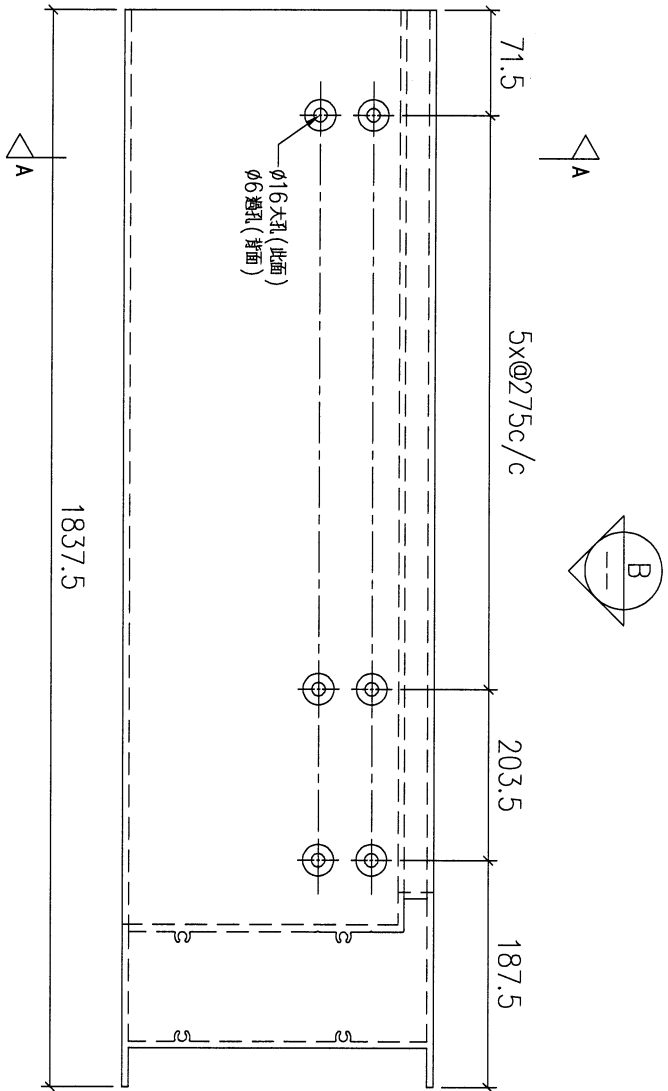
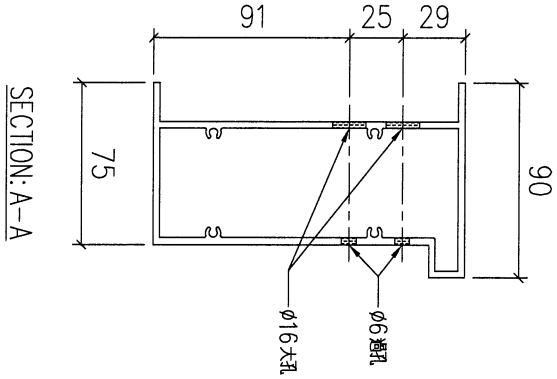

序號	物料編號	數量	安裝位置	樓層
01	T6-X86218-02	17	見派位圖	T6 FLAT A 5,6,9~26/F
02	T6-X86218-02	17	見派位圖	T6 FLAT B 5,6,9~26/F
03	T7-X86218-02	17	見派位圖	T7 FLAT A 7~26/F

名稱	底橫外飾加工圖	制圖	LHR	2022,08,23	修改	A		
材料	X86218	復核	-	-	日期	2023.3.2		
顏色	JMQ213457(3coats)	批准			圖號	J853-GB-FAB2-90		



工程號	J853	地盤	延平道
-----	------	----	-----

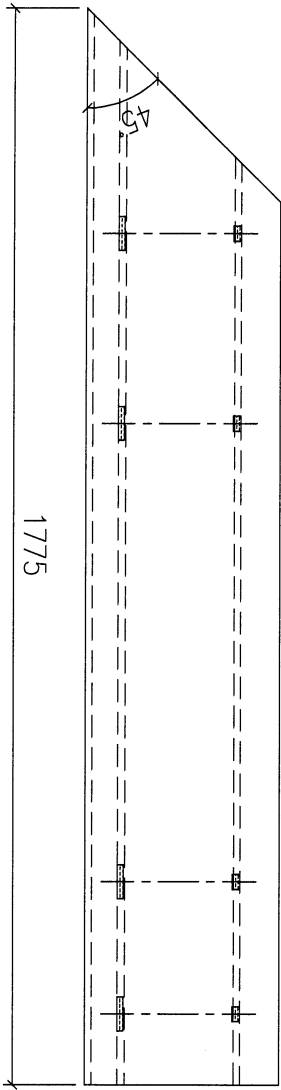
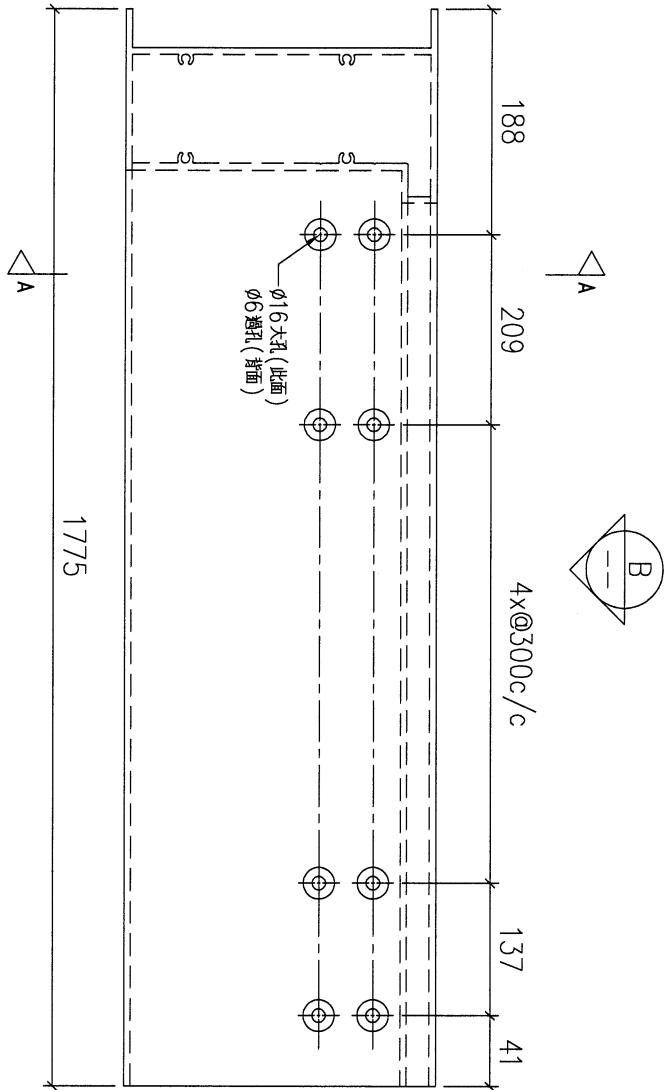
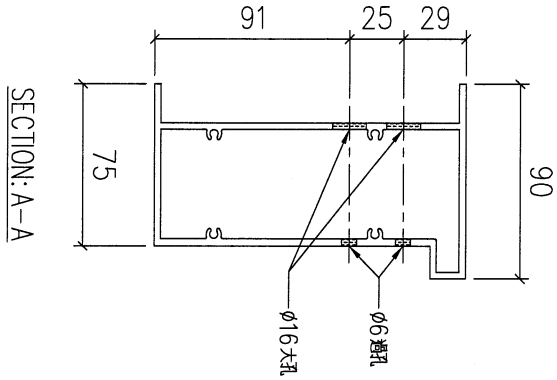

序號	物料編號	數量	安裝位置	樓層
01	T6-X86218-05	17	見派位圖	T6 FLAT A 5,6,9~26/F
02	T7-X86218-03	15	見派位圖	T7 FLAT B 7~23/F

名稱	底橫外飾加工圖	制圖	LHR	2022,08,23	修改	A		
材料	X86218	復核	-	-	日期	2023.3.2		
顏色	JMQ213457(3coats)	批準			圖號	J853-GB-FAB2-91		

156



美特鋁質 有限公司
MIDI Aluminium Fabricator Ltd.

工程號	J853	地盤	延平道
-----	------	----	-----

送工地

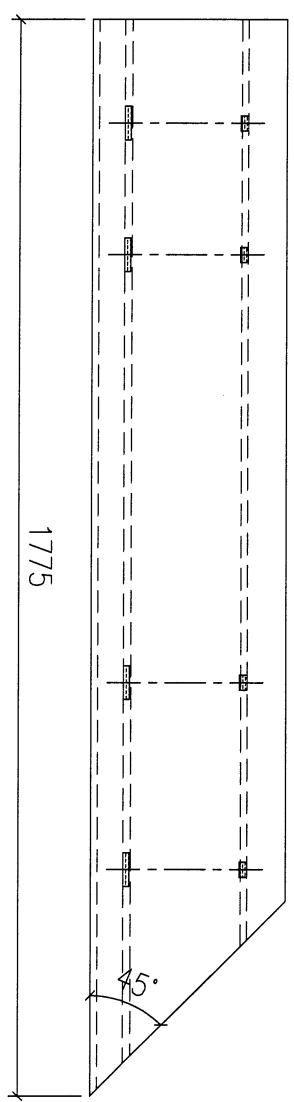
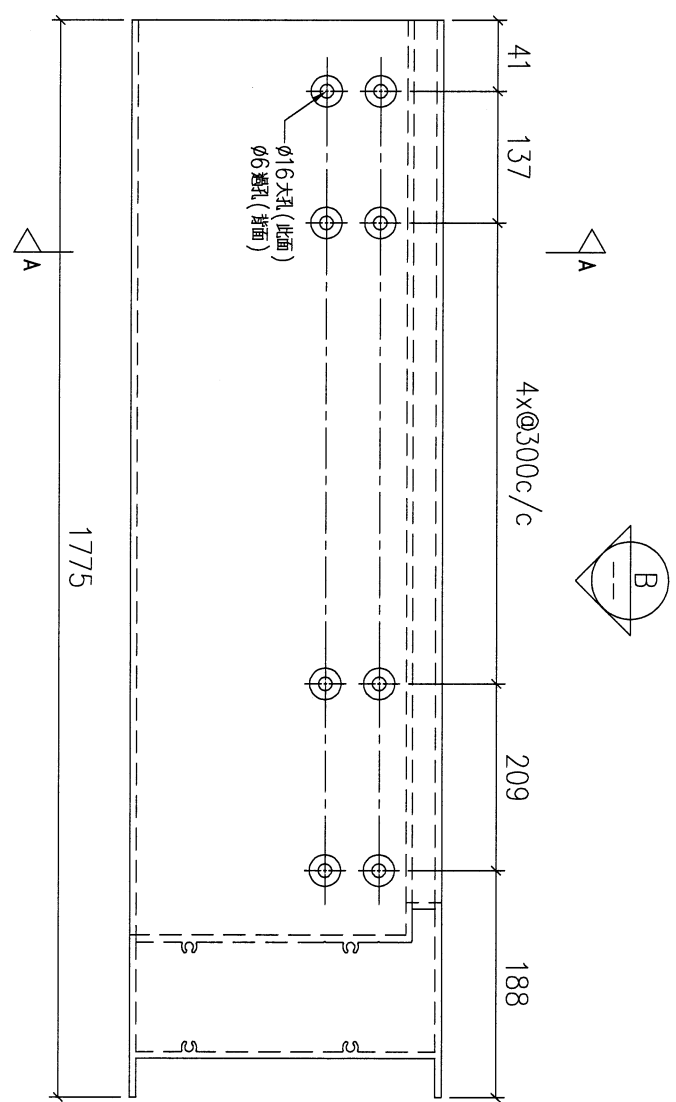
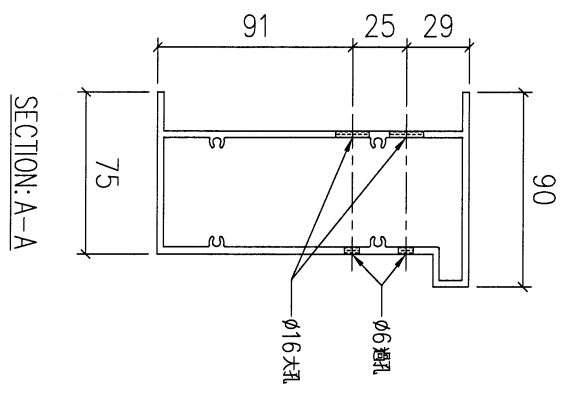

序號	物料編號	數量	安裝位置	樓層
01	T6-X86218-06	173	見派位圖	T6 FLAT B 5,6,9~26/F
02	T7-X86218-04	17	見派位圖	T7 FLAT A 7~26/F

名稱	底橫外飾加工圖	制圖	LHR	2022,08,23	修改	A		
材料	X86218	復核	-	-	日期	2023.3.2		
顏色	JMQ213457(3coats)	批準			圖號	J853-GB-FAB2-92		

157



美特鋁質 有限公司
MIDI Aluminium Fabricator Ltd.

工程號 J853 地盤 延平道

送工地

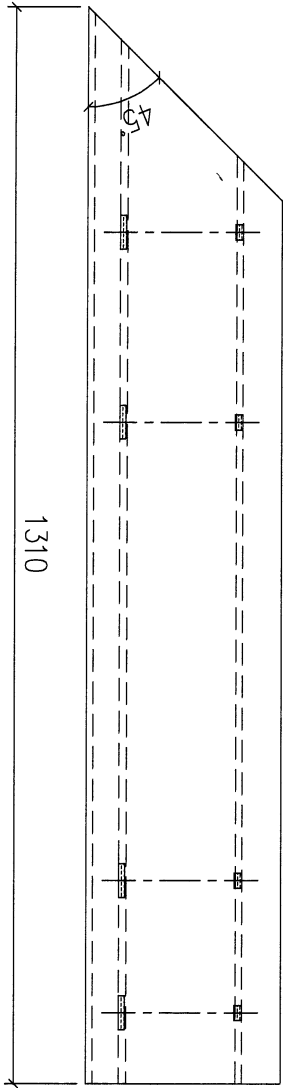
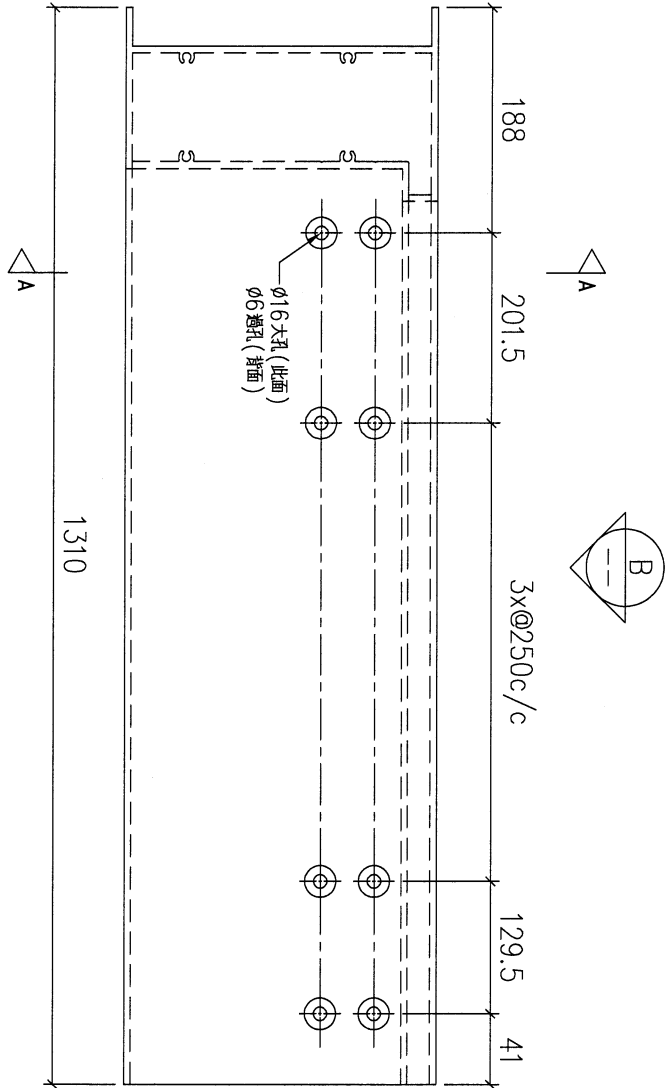
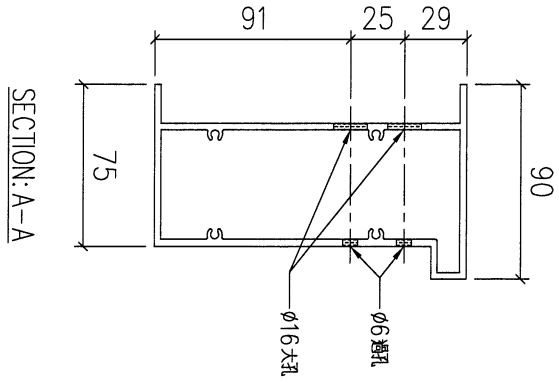

序號	物料編號	數量	安裝位置	樓層
01	T7-X86218-05	17	見派位圖	T7 FLAT A 7~26/F

名稱	底橫外飾加工圖	制圖	LHR	2022,08,23	修改	-		
材料	X86218	復核	-	-	日期	-		
顏色	JMQ213457(3coats)	批準			圖號	J853-GB-FAB2-93		

15P



美特鋁質 有限公司

MIDI Aluminium Fabricator Ltd.

工程號

J853

地盤

延平道

送工地

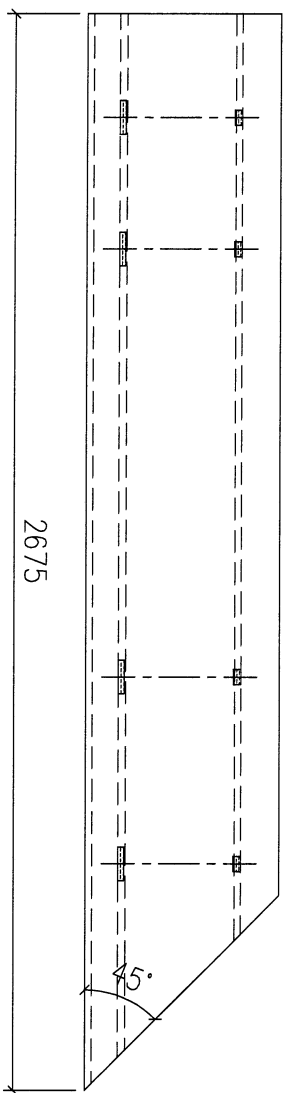
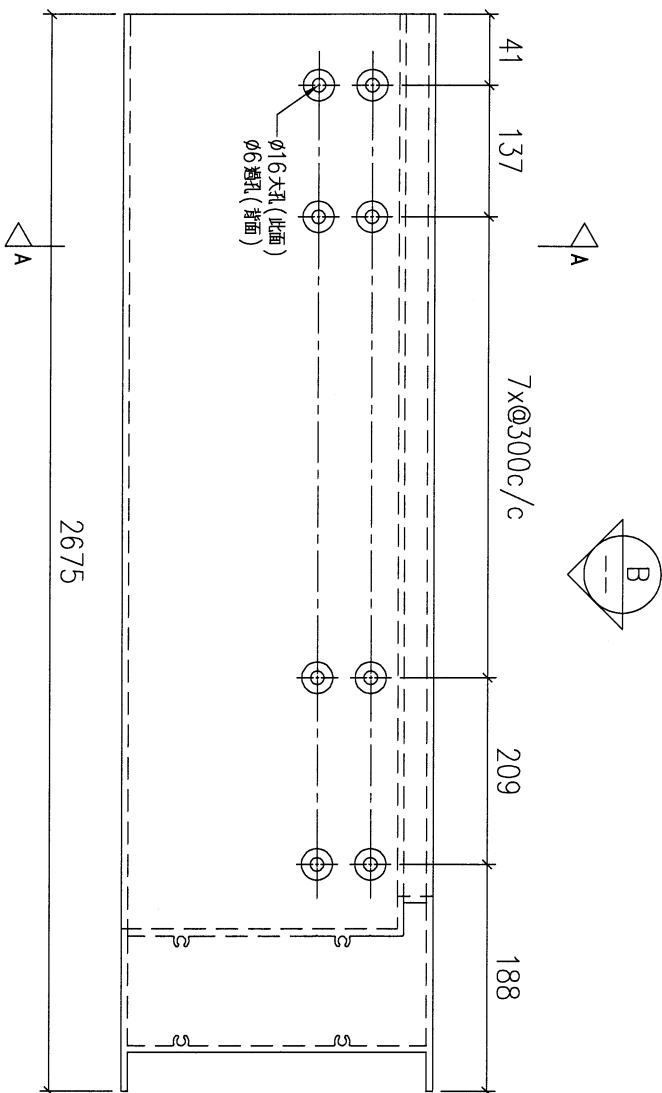
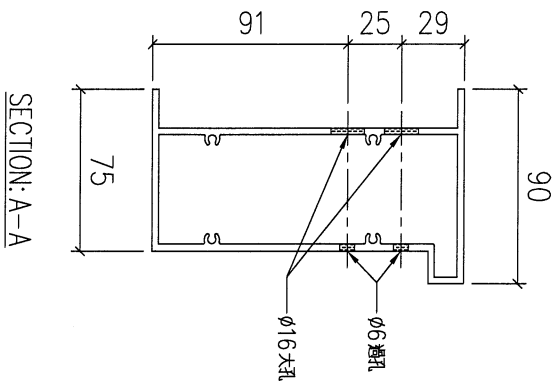

序號	物料編號	數量	安裝位置	樓層
01	T7-X86218-06	15	見派位圖	T7 FLAT B 7~23/F

名稱	底橫外飾加工圖	制圖	LHR	2022,08,23	修改	-		
材料	X86218	復核	-	-	日期	-		
顏色	JMQ213457(3coats)	批準			圖號	J853-GB-FAB2-94		

159

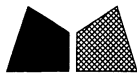

美特鋁質 有限公司
MIDI Aluminium Fabricator Ltd.

工程號	J853	地盤	延平道
-----	------	----	-----

送工地

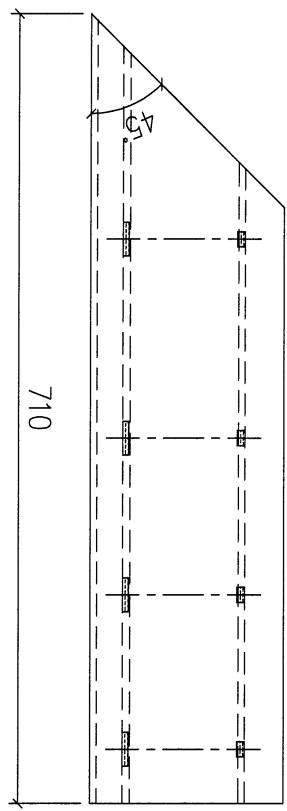
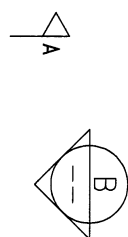
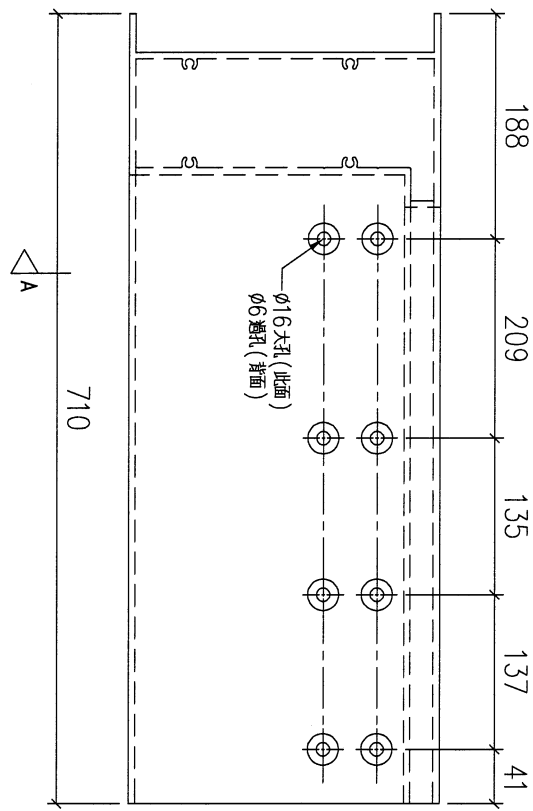
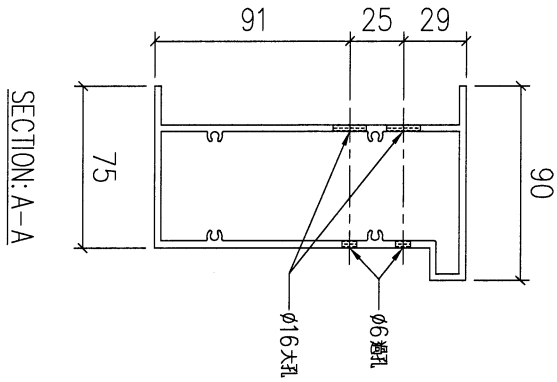

VIEW B

序號	物料編號	數量	安裝位置	樓層
01	T6-X86218-07	17	見派位圖	T6 FLAT B 5,6,9~26/F

名稱	底橫外飾加工圖	制圖	LHR	2022,08,23	修改	A		
材料	X86218	復核	-	-	日期	2023.3.2		
顏色	JMQ213457(3coats)	批準			圖號	J853-GB-FAB2-95		

(160)



美特鋁質 有限公司
MIDI Aluminium Fabricator Ltd.

工程號	J853	地盤	延平道
-----	------	----	-----

送工地

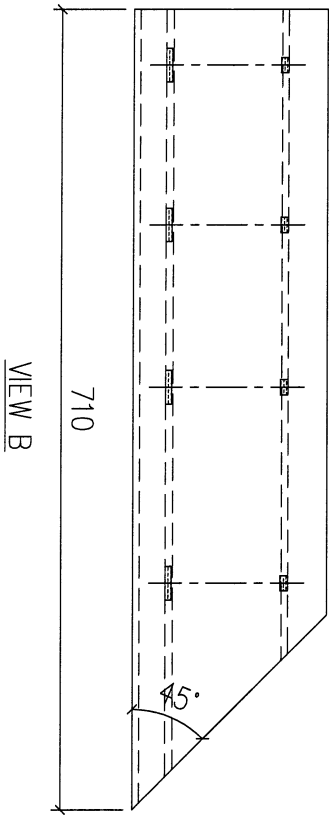
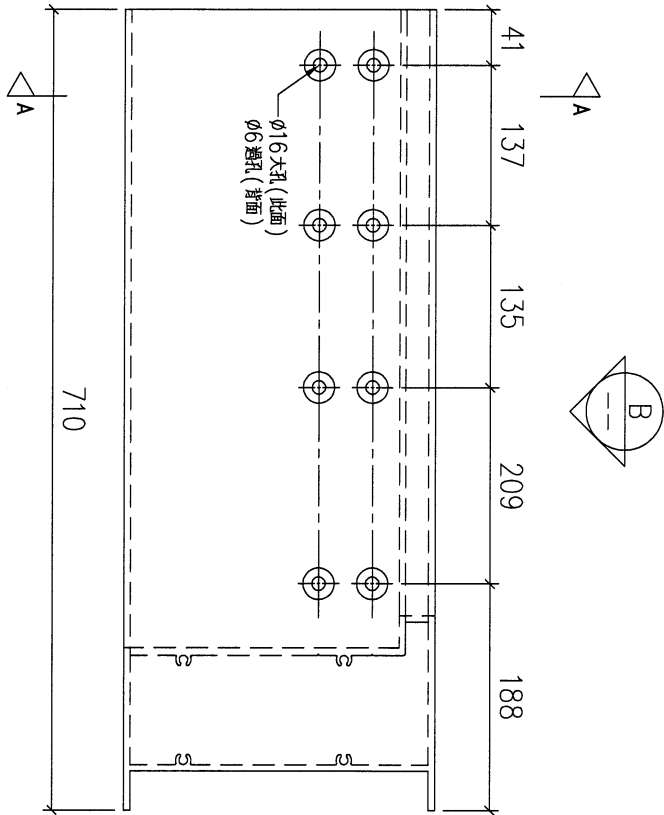
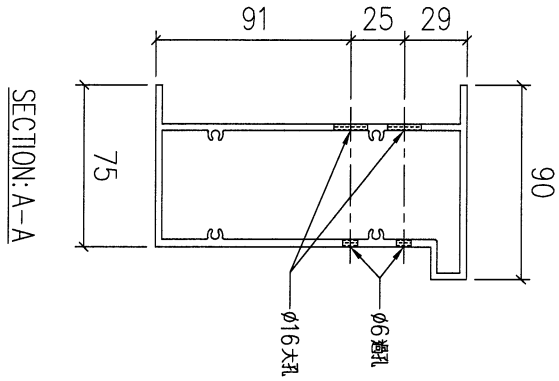

序號	物料編號	數量	安裝位置	樓層
01	T6-X86218-08	177	見派位圖	T6 FLAT A 5,6,9~26/F

名稱	底橫外飾加工圖	制圖	LHR	2022,08,23	修改	A		
材料	X86218	復核	-	-	日期	2023.3.2		
顏色	JMQ213457(3coats)	批準			圖號	J853-GB-FAB2-96		

(161)



美特鋁質 有限公司
MIDI Aluminium Fabricator Ltd.

工程號	J853	地盤	延平道
-----	------	----	-----

送工地

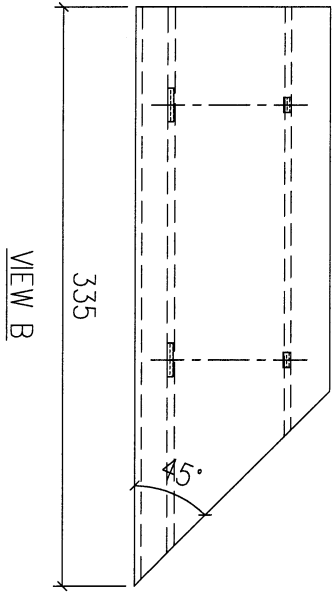
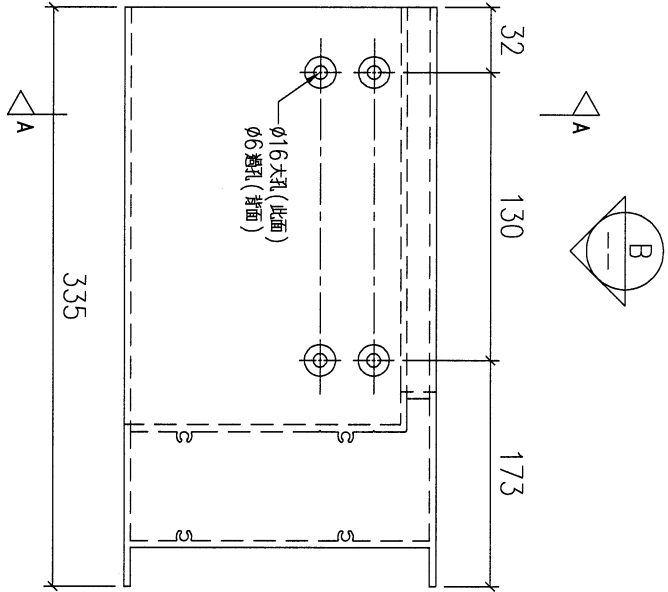
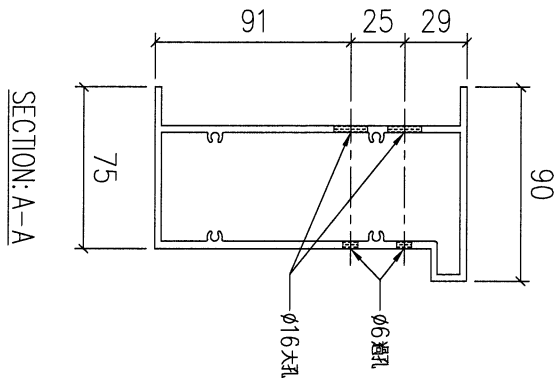

序號	物料編號	數量	安裝位置	樓層
01	T6-X86218-09	14	見派位圖	T6 FLAT C/D 10~26/F

名稱	底橫外飾加工圖	制圖	LHR	2022,08,23	修改	-		
材料	X86218	復核	-	-	日期	-		
顏色	JMQ213457(3coats)	批準			圖號	J853-GB-FAB2-97		

162



美特鋁質 有限公司
MIDI Aluminium Fabricator Ltd.

工程號	J853	地盤	延平道
-----	------	----	-----

送工地

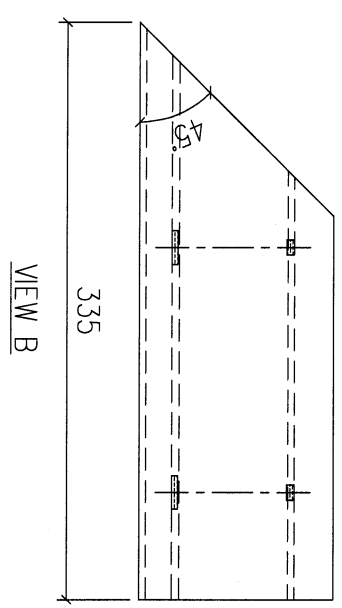
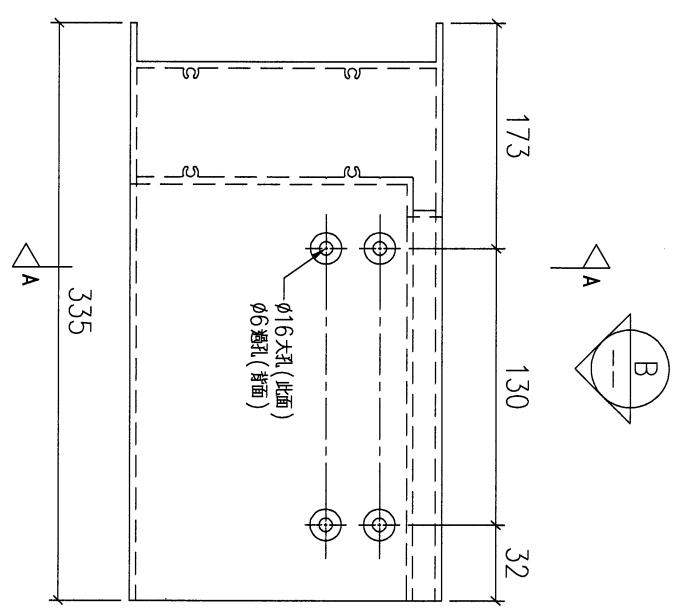
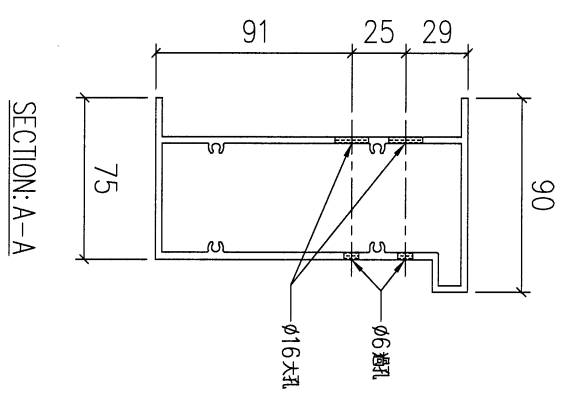

序號	物料編號	數量	安裝位置	樓層
01	T6-X86218-10	14	見派位圖	T6 FLAT C/D 10~26/F

名稱	底橫外飾加工圖	制圖	LHR	2022,08,23	修改	-		
材料	X86218	復核	-	-	日期	-		
顏色	JMQ213457(3coats)	批準			圖號	J853-GB-FAB2-98		

163



美特鋁質有限公司
MIDI Aluminium Fabricator Ltd.

工程號 J853 地盤 延平道

送工地

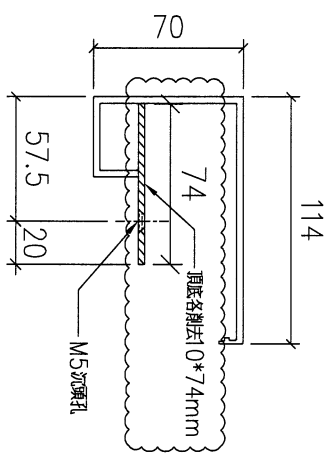
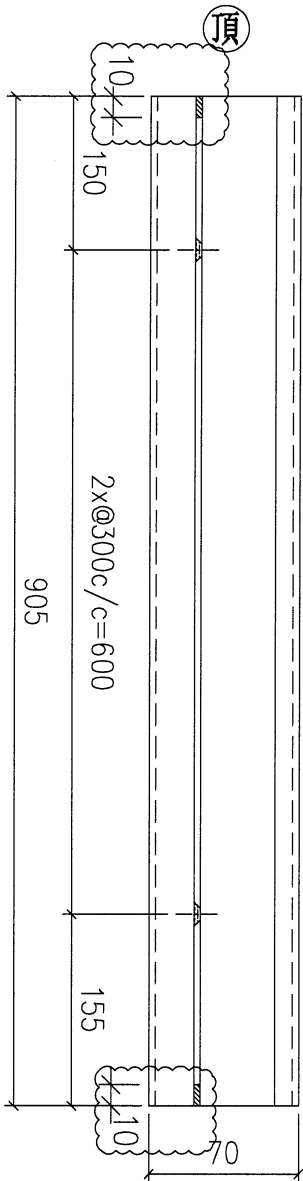

序號	物料編號	數量	安裝位置	樓層
01	T5-X86225-01	27	見派位圖	T5 FLAT A 6~16/F
02	T5-X86225-01	24	見派位圖	T5 FLAT A 17~25/F
03	T5-X86225-01	27	見派位圖	T5 FLAT B 6~16/F
04	T5-X86225-01	24	見派位圖	T5 FLAT B 17~25/F
05	T5-X86225-01	12	見派位圖	T5 FLAT C 11~16/F
06	T5-X86225-01	8	見派位圖	T5 FLAT D 11~16/F
07	T5-X86225-01	39	見派位圖	T5 FLAT E/F 11~26/F
08	T6-X86225-01	51	見派位圖	T6 FLAT A 5,6,9~26/F
09	T6-X86225-01	51	見派位圖	T6 FLAT B 5,6,9~26/F
10	T6-X86225-01	42	見派位圖	T6 FLAT C/D 10~26/F
11	T7-X86225-01	51	見派位圖	T7 FLAT A 7~26/F
12	T7-X86225-01	30	見派位圖	T7 FLAT B 7~23/F
		392		

名稱	企料加工圖	制圖	LHR	2022,08,29	修改	A	B
材料	X86225	復核	-	-	日期	2023.2.21	2023.3.2
顏色	JMQ213457(3coats)	批準			圖號	J853-GB-FAB2-103	

164



美特鋁質有限公司
MIDI Aluminium Fabricator Ltd.

工程號	J853	地盤	延平道
-----	------	----	-----

送工地

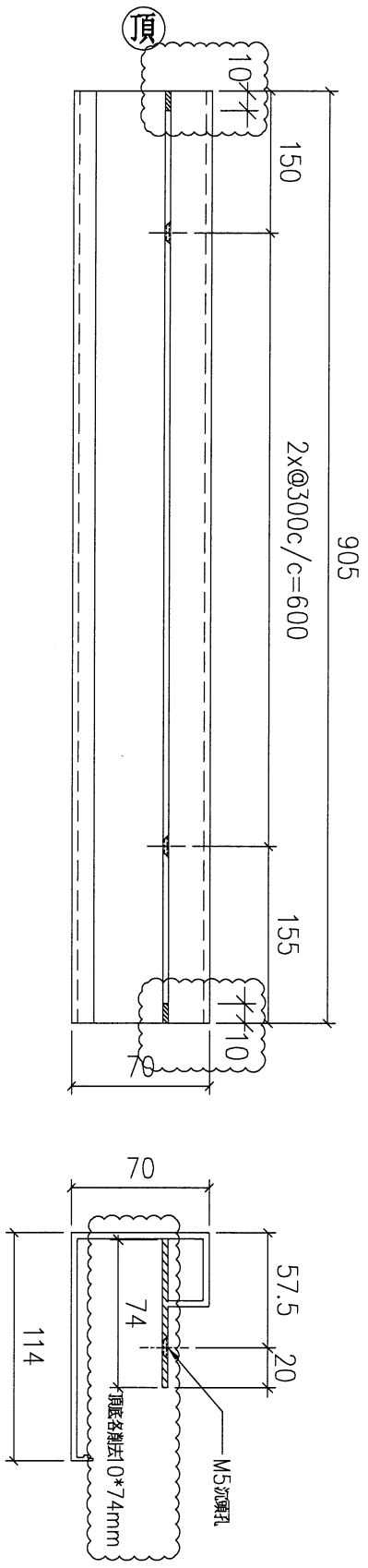

序號	物料編號	數量	安裝位置	樓層
01	T5-X86225-02	27	見派位圖	T5 FLAT A 6~16/F
02	T5-X86225-02	24	見派位圖	T5 FLAT A 17~25/F
03	T5-X86225-02	27	見派位圖	T5 FLAT B 6~16/F
04	T5-X86225-02	24	見派位圖	T5 FLAT B 17~25/F
05	T5-X86225-02	12	見派位圖	T5 FLAT C 11~16/F
06	T5-X86225-02	8	見派位圖	T5 FLAT D 11~16/F
07	T5-X86225-02	39	見派位圖	T5 FLAT E/F 11~26/F
08	T6-X86225-02	51	見派位圖	T6 FLAT A 5,6,9~26/F
09	T6-X86225-02	51	見派位圖	T6 FLAT B 5,6,9~26/F
10	T6-X86225-02	42	見派位圖	T6 FLAT C/D 10~26/F
11	T7-X86225-02	51	見派位圖	T7 FLAT A 7~26/F
12	T7-X86225-02	30	見派位圖	T7 FLAT B 7~23/F
		392		

名稱	企料加工圖	制圖	LHR	2022,08,29	修改	A	B
材料	X86225	復核	-	-	日期	2023.2.21	2023.3.2
顏色	JMQ213457(3coats)	批準			圖號	J853-GB-FAB2-104	

165



美特鋁質 有限公司
MIDI Aluminium Fabricator Ltd.

工程號 J853 地盤 延平道

送工地

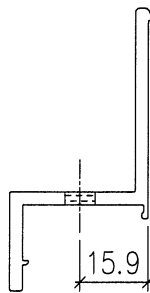
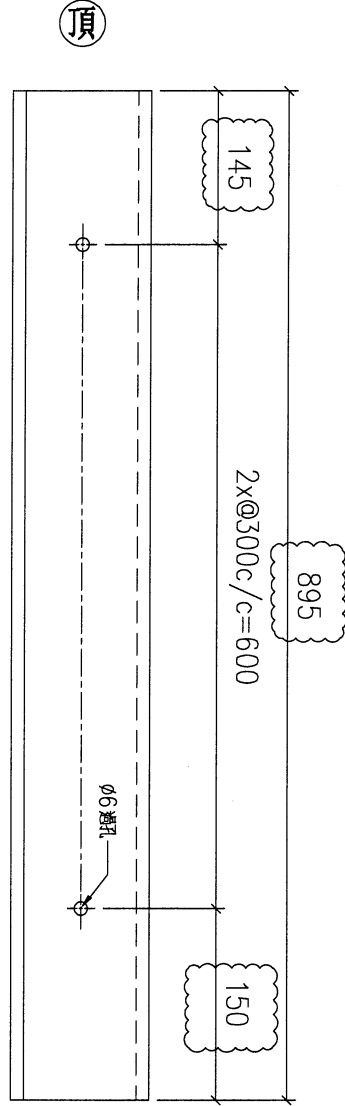

序號	物料編號	數量	安裝位置	樓層
01	T5-X86226-01	27	見派位圖	T5 FLAT A 6~16/F
02	T5-X86226-01	24	見派位圖	T5 FLAT A 17~25/F
03	T5-X86226-01	27	見派位圖	T5 FLAT B 6~16/F
04	T5-X86226-01	24	見派位圖	T5 FLAT B 17~25/F
05	T5-X86226-01	12	見派位圖	T5 FLAT C 11~16/F
06	T5-X86226-01	8	見派位圖	T5 FLAT D 11~16/F
07	T5-X86226-01	39	見派位圖	T5 FLAT E/F 11~26/F
08	T6-X86226-01	51	見派位圖	T6 FLAT A 5,6,9~26/F
09	T6-X86226-01	51	見派位圖	T6 FLAT B 5,6,9~26/F
10	T6-X86226-01	42	見派位圖	T6 FLAT C/D 10~26/F
11	T7-X86226-01	51	見派位圖	T7 FLAT A 7~26/F
12	T7-X86226-01	30	見派位圖	T7 FLAT B 7~23/F
		392		

名稱	企料加工圖	制圖	LHR	2022,08,29	修改	A	B
材料	X86226	復核	-	-	日期	2023.2.21	2023.3.2
顏色	MILL	批準			圖號	J853-GB-FAB2-105	

(166)



美特鋁質 有限公司

MIDI Aluminium Fabricator Ltd.

工程號

J853

地盤

延平道

送工地

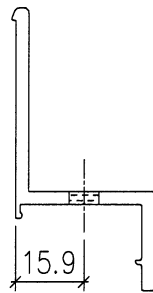
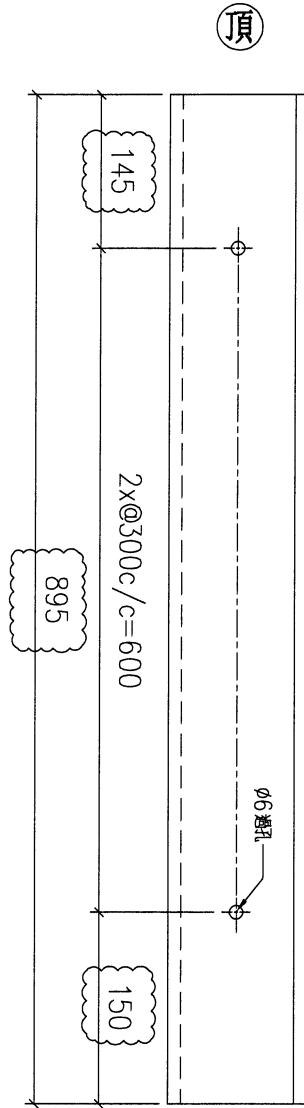

序號	物料編號	數量	安裝位置	樓層
01	T5-X86226-02	27	見派位圖	T5 FLAT A 6~16/F
02	T5-X86226-02	24	見派位圖	T5 FLAT A 17~25/F
03	T5-X86226-02	27	見派位圖	T5 FLAT B 6~16/F
04	T5-X86226-02	24	見派位圖	T5 FLAT B 17~25/F
05	T5-X86226-02	12	見派位圖	T5 FLAT C 11~16/F
06	T5-X86226-02	8	見派位圖	T5 FLAT D 11~16/F
07	T5-X86226-02	39	見派位圖	T5 FLAT E/F 11~26/F
08	T6-X86226-02	51	見派位圖	T6 FLAT A 5,6,9~26/F
09	T6-X86226-02	51	見派位圖	T6 FLAT B 5,6,9~26/F
10	T6-X86226-02	42	見派位圖	T6 FLAT C/D 10~26/F
11	T7-X86226-02	51	見派位圖	T7 FLAT A 7~26/F
12	T7-X86226-02	30	見派位圖	T7 FLAT B 7~23/F
		392		

名稱	企料加工圖	制圖	LHR	2022,08,29	修改	A	B
材料	X86226	復核	-	-	日期	2023.2.21	2023.3.2
顏色	MILL	批準			圖號	J853-GB-FAB2-106	

167

美特鋁質 有限公司
MIDI Aluminium Fabricator Ltd.

工程號	J853	地盤	延平道
-----	------	----	-----

送工地

頂

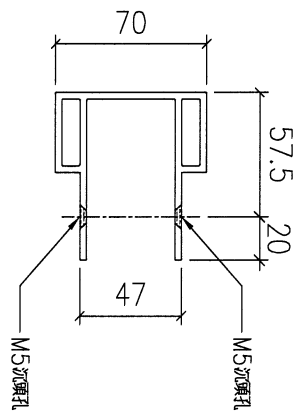
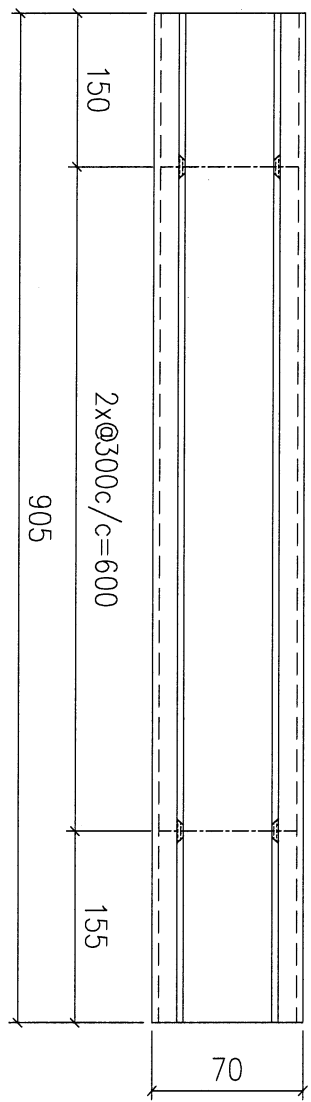

序號	物料編號	數量	安裝位置	樓層
01	T5-X86227-01	16	見派位圖	T5 FLAT A 17~25/F
02	T5-X86227-01	8	見派位圖	T5 FLAT B 17~25/F
03	T5-X86227-01	4	見派位圖	T5 FLAT D 11~16/F
04	T6-X86227-01	17	見派位圖	T6 FLAT A 5,6,9~26/F
05	T6-X86227-01	17	見派位圖	T6 FLAT B 5,6,9~26/F
06	T7-X86227-01	17	見派位圖	T7 FLAT A 7~26/F
		81		

名稱	企料加工圖	制圖	LHR	2022,08,29	修改	A		
材料	X86227	復核	-	-	日期	2023.3.2		
顏色	JMQ213457(3coats)	批準			圖號	J853-GB-FAB2-107		

168



美特鋁質有限公司
MIDI Aluminium Fabricator Ltd.

工程號 J853 地盤 延平道

送工地

頂

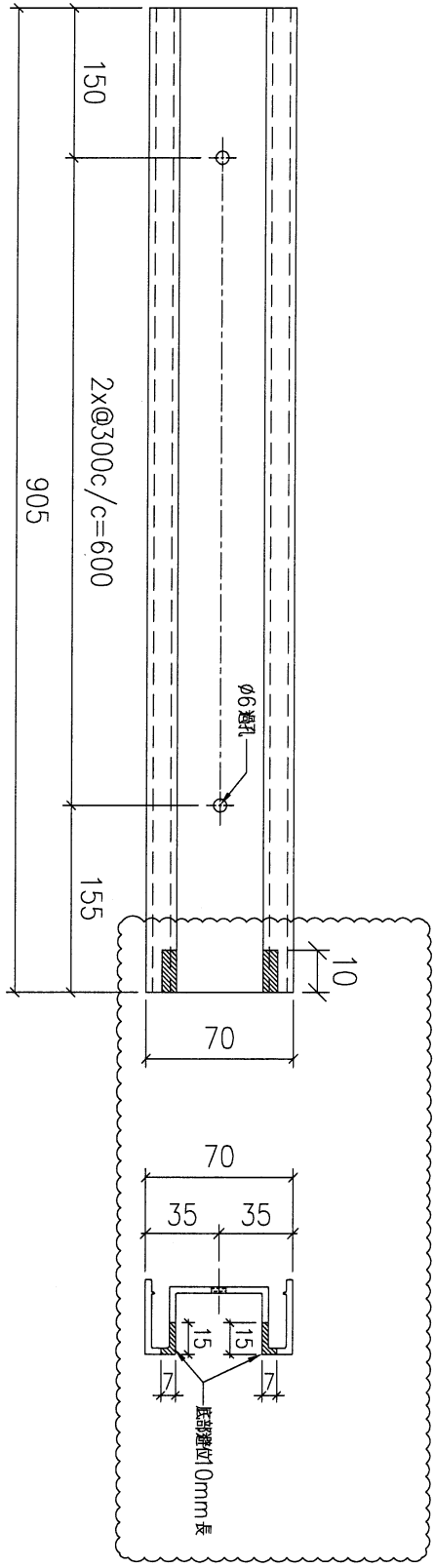

序號	物料編號	數量	安裝位置	樓層
01	T5-X86228-01	16	見派位圖	T5 FLAT A 17~25/F
02	T5-X86228-01	8	見派位圖	T5 FLAT B 17~25/F
03	T5-X86228-01	4	見派位圖	T5 FLAT D 11~16/F
04	T6-X86228-01	17	見派位圖	T6 FLAT A 5,6,9~26/F
05	T6-X86228-01	17	見派位圖	T6 FLAT B 5,6,9~26/F
06	T7-X86228-01	17	見派位圖	T7 FLAT A 7~26/F
		81		

名稱	企料加工圖	制圖	LHR	2022,08,29	修改	A	B
材料	X86228	復核	-	-	日期	2023.2.21	2023.3.2
顏色	JMQ213457(3coats)	批準			圖號	J853-GB-FAB2-108	

美特鋁質有限公司
MIDI Aluminium Fabricator Ltd.

工程號	J853	地盤	延平道
-----	------	----	-----

送工地

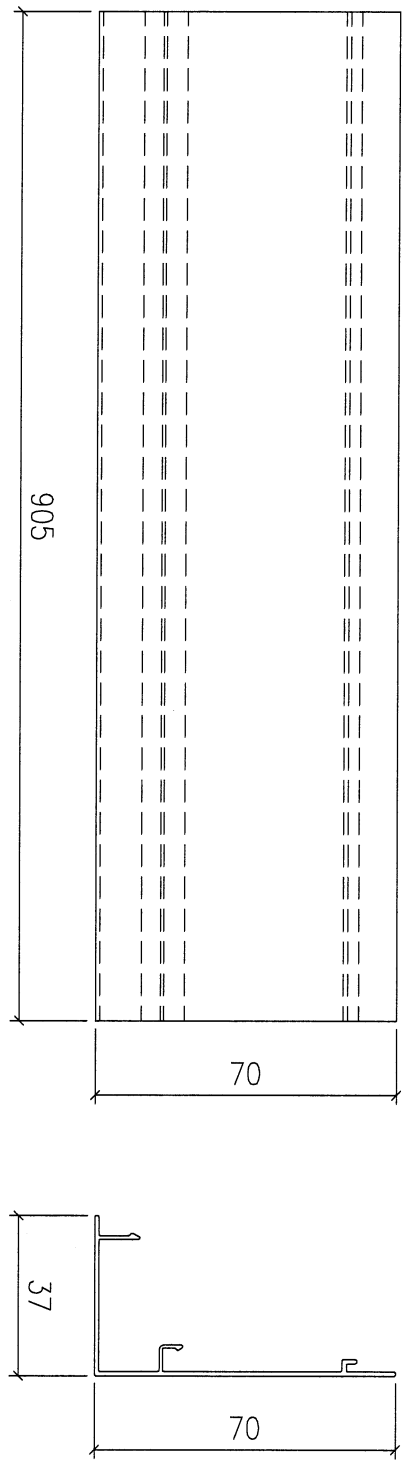

序號	物料編號	數量	安裝位置	樓層
01	T5-X86235-01	54	見派位圖	T5 FLAT A 6~16/F
02	T5-X86235-01	48	見派位圖	T5 FLAT A 17~25/F
03	T5-X86235-01	54	見派位圖	T5 FLAT B 6~16/F
04	T5-X86235-01	48	見派位圖	T5 FLAT B 17~25/F
05	T5-X86235-01	24	見派位圖	T5 FLAT C 11~16/F
06	T5-X86235-01	16	見派位圖	T5 FLAT D 11~16/F
07	T5-X86235-01	78	見派位圖	T5 FLAT E/F 11~26/F
08	T6-X86235-01	102	見派位圖	T6 FLAT A 5,6,9~26/F
09	T6-X86235-01	102	見派位圖	T6 FLAT B 5,6,9~26/F
10	T6-X86235-01	84	見派位圖	T6 FLAT C/D 10~26/F
11	T7-X86235-01	102	見派位圖	T7 FLAT A 7~26/F
12	T7-X86235-01	60	見派位圖	T7 FLAT B 7~23/F
		784		

名稱	企料扣蓋加工圖	制圖	LHR	2022,08,29	修改	A		
材料	X86235	復核	-	-	日期	2023.3.2		
顏色	JMQ213457(3coats)	批准			圖號	J853-GB-FAB2-109		

170

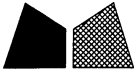

美特鋁質 有限公司
MIDI Aluminium Fabricator Ltd.

工程號 J853 地盤 延平道

送工地

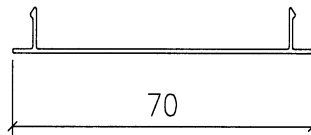
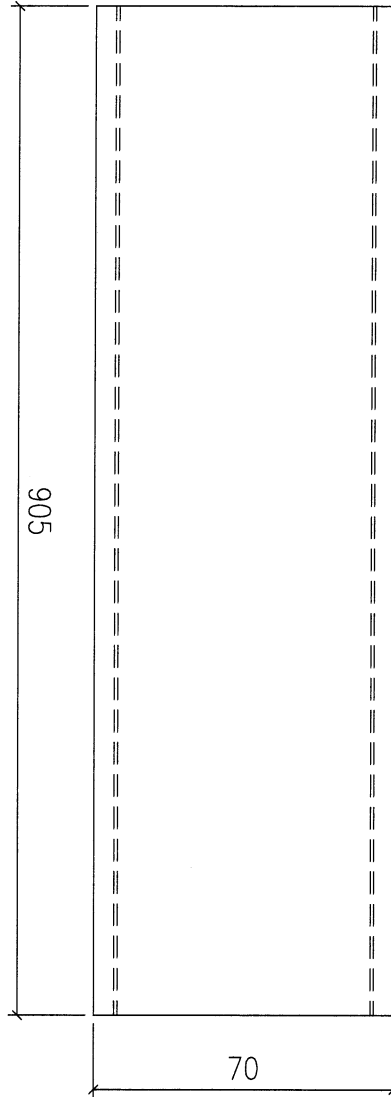

序號	物料編號	數量	安裝位置	樓層
01	T5-X86236-01	16	見派位圖	T5 FLAT A 17~25/F
02	T5-X86236-01	8	見派位圖	T5 FLAT B 17~25/F
03	T5-X86236-01	4	見派位圖	T5 FLAT D 11~16/F
04	T6-X86236-01	17	見派位圖	T6 FLAT A 5,6,9~26/F
05	T6-X86236-01	17	見派位圖	T6 FLAT B 5,6,9~26/F
06	T7-X86236-01	17	見派位圖	T7 FLAT A 7~26/F
		81		

名稱	企料扣蓋加工圖	制圖	LHR	2022,08,29	修改	A		
材料	X86236	復核	-	-	日期	2023.3.2		
顏色	JMQ213457(3coats)	批準			圖號	J853-GB-FAB2-110		

171



美特鋁質 有限公司

MIDI Aluminium Fabricator Ltd.

工程號

J853

地盤

延平道

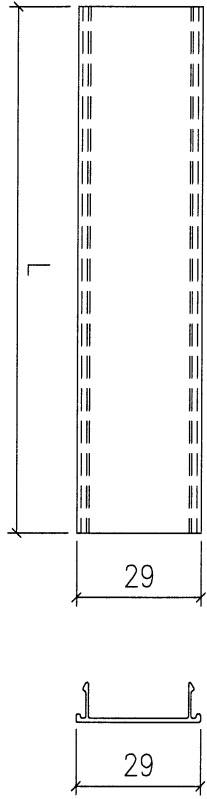

序號	物料編號	L:	數量	安裝位置	樓層		
01	T5-X86229-01	2269	48	見派位圖	T5 FLAT A 17~25/F		
02	T5-X86229-02	2164.5	52	見派位圖	T5 FLAT E/F 11~26/F		
03	T5-X86229-03	1951	18	見派位圖	T5 FLAT A 6~16/F		
04	T5-X86229-03	1951	8	見派位圖	T5 FLAT C 11~16/F		
05	T5-X86229-04	1739.5	32	見派位圖	T5 FLAT B 17~25/F		
06	T5-X86229-05	1376	18	見派位圖	T5 FLAT B 6~16/F		
07	T5-X86229-06	1121.5	16	見派位圖	T5 FLAT D 11~16/F		
08	T5-X86229-07	1064.5	18	見派位圖	T5 FLAT A 6~16/F		
09	T5-X86229-07	1064.5	18	見派位圖	T5 FLAT B 6~16/F		
10	T5-X86229-07	1064.5	8	見派位圖	T5 FLAT C 11~16/F		
11	T5-X86229-08	974.5	16	見派位圖	T5 FLAT B 17~25/F		
12	T5-X86229-09	374.5	8	見派位圖	T5 FLAT D 11~16/F		
13	T5-X86229-10	299.5	18	見派位圖	T5 FLAT A 6~16/F		
14	T5-X86229-10	299.5	32	見派位圖	T5 FLAT A 17~25/F		
15	T5-X86229-10	299.5	18	見派位圖	T5 FLAT B 6~16/F		
16	T5-X86229-11	78	16	見派位圖	T5 FLAT B 17~25/F		
17	T5-X86229-11	78	8	見派位圖	T5 FLAT C 11~16/F		
18	T5-X86229-12	64	36	見派位圖	T5 FLAT A 6~16/F		
19	T5-X86229-12	64	32	見派位圖	T5 FLAT A 17~25/F		
20	T5-X86229-12	64	36	見派位圖	T5 FLAT B 6~16/F		
21	T5-X86229-12	64	16	見派位圖	T5 FLAT B 17~25/F		
22	T5-X86229-12	64	8	見派位圖	T5 FLAT C 11~16/F		
23	T5-X86229-12	64	16	見派位圖	T5 FLAT D 11~16/F		
24	T5-X86229-12	64	52	見派位圖	T5 FLAT E/F 11~26/F		
25	T5-X86229-13	52	52	見派位圖	T5 FLAT E/F 11~26/F		
26	T5-X86229-14	29	16	見派位圖	T5 FLAT B 17~25/F		
27	T5-X86229-14	29	8	見派位圖	T5 FLAT C 11~16/F		
			624				
名稱	扶手扣蓋加工圖		制圖	LHR	2022,08,30	修改	-
材料	X86229		復核	-	-	日期	-
顏色	JM213457(3coats)		批準			圖號	J853-GB-FAB2-111



美特鋁質有限公司
MIDI Aluminium Fabricator Ltd.

工程號 J853 地盤 延平道

送工地

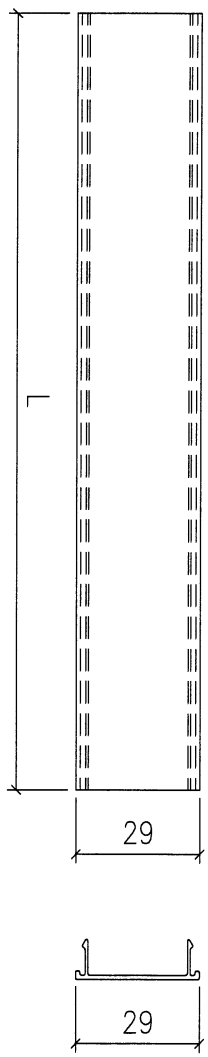

序號	物料編號	L:	數量	安裝位置	樓層
01	T6-X86229-01	2164.5	56	見派位圖	T6 FLAT C/D 10~26/F
02	T6-X86229-02	1437	68	見派位圖	T6 FLAT A 5,6,9~26/F
03	T6-X86229-02	1437	68	見派位圖	T6 FLAT B 5,6,9~26/F
04	T6-X86229-03	1264.5	34	見派位圖	T6 FLAT A 5,6,9~26/F
05	T6-X86229-03	1264.5	34	見派位圖	T6 FLAT B 5,6,9~26/F
06	T6-X86229-04	199.5	34	見派位圖	T6 FLAT A 5,6,9~26/F
07	T6-X86229-04	199.5	34	見派位圖	T6 FLAT B 5,6,9~26/F
08	T6-X86229-05	64	68	見派位圖	T6 FLAT A 5,6,9~26/F
09	T6-X86229-05	64	68	見派位圖	T6 FLAT B 5,6,9~26/F
10	T6-X86229-05	64	56	見派位圖	T6 FLAT C/D 10~26/F
11	T7-X86229-01	2164.5	30	見派位圖	T7 FLAT B 7~23/F
12	T7-X86229-02	1437	68	見派位圖	T7 FLAT A 7~26/F
13	T7-X86229-03	1264.5	34	見派位圖	T7 FLAT A 7~26/F
14	T7-X86229-03	1264.5	30	見派位圖	T7 FLAT B 7~23/F
15	T7-X86229-04	799.5	34	見派位圖	T7 FLAT A 7~26/F
16	T7-X86229-05	64	68	見派位圖	T7 FLAT A 7~26/F
17	T7-X86229-05	64	60	見派位圖	T7 FLAT B 7~23/F
			868		

名稱	扶手扣蓋加工圖	制圖	LHR	2022,08,30	修改	A
材料	X86229	復核	-	-	日期	2023.3.2
顏色	JMQ213457(3coats)	批準			圖號	J853-GB-FAB2-112



美特鋁質 有限公司
MIDI Aluminium Fabricator Ltd.

工程號 J853 地盤 延平道

送工地

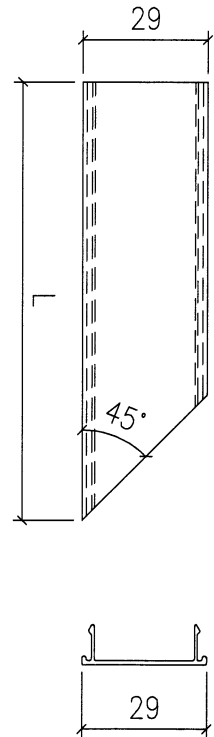

序號	物料編號	L:	數量	安裝位置	樓層
01	T5-X86229-15	173	18	見派位圖	T5 FLAT A 6~16/F
02	T5-X86229-15	173	16	見派位圖	T5 FLAT A 17~25/F
03	T5-X86229-15	173	18	見派位圖	T5 FLAT B 6~16/F
04	T5-X86229-15	173	8	見派位圖	T5 FLAT B 17~25/F
05	T5-X86229-15	173	8	見派位圖	T5 FLAT C 11~16/F
06	T5-X86229-15	173	4	見派位圖	T5 FLAT D 11~16/F
07	T5-X86229-15	173	13	見派位圖	T5 FLAT E/F 11~26/F
08	T5-X86229-17	157	13	見派位圖	T5 FLAT E/F 11~26/F
09	T5-X86229-19	130	8	見派位圖	T5 FLAT B 17~25/F
10	T5-X86229-21	96	18	見派位圖	T5 FLAT A 6~16/F
11	T5-X86229-21	96	16	見派位圖	T5 FLAT A 17~25/F
12	T5-X86229-21	96	18	見派位圖	T5 FLAT B 6~16/F
13	T5-X86229-21	96	8	見派位圖	T5 FLAT B 17~25/F
14	T5-X86229-21	96	8	見派位圖	T5 FLAT C 11~16/F
15	T5-X86229-21	96	4	見派位圖	T5 FLAT D 11~16/F
16	T5-X86229-21	96	13	見派位圖	T5 FLAT E/F 11~26/F
17	T5-X86229-23	80	13	見派位圖	T5 FLAT E/F 11~26/F
18	T5-X86229-25	53	8	見派位圖	T5 FLAT B 17~25/F
			212		

名稱	扶手扣蓋加工圖	制圖	LHR	2022,08,30	修改	-		
材料	X86229	復核	-	-	日期	-		
顏色	JMQ213457(3coats)	批準			圖號	J853-GB-FAB2-113		

174



美特鋁質有限公司

MIDI Aluminium Fabricator Ltd.

工程號

J853

地盤

延平道

送工地

序號	物料編號	L:	數量	安裝位置	樓層
01	T6-X86229-06	173	34	見派位圖	T6 FLAT A 5,6,9~26/F
02	T6-X86229-06	173	34	見派位圖	T6 FLAT B 5,6,9~26/F
03	T6-X86229-06	173	14	見派位圖	T6 FLAT C/D 10~26/F
04	T6-X86229-08	126	14	見派位圖	T6 FLAT C/D 10~26/F
05	T6-X86229-10	96	34	見派位圖	T6 FLAT A 5,6,9~26/F
06	T6-X86229-10	96	34	見派位圖	T6 FLAT B 5,6,9~26/F
07	T6-X86229-10	96	14	見派位圖	T6 FLAT C/D 10~26/F
08	T6-X86229-12	49	14	見派位圖	T6 FLAT C/D 10~26/F
09	T7-X86229-06	173	34	見派位圖	T7 FLAT A 7~26/F
10	T7-X86229-06	173	15	見派位圖	T7 FLAT B 7~23/F
11	T7-X86229-08	96	34	見派位圖	T7 FLAT A 7~26/F
12	T7-X86229-08	96	15	見派位圖	T7 FLAT B 7~23/F
			298		

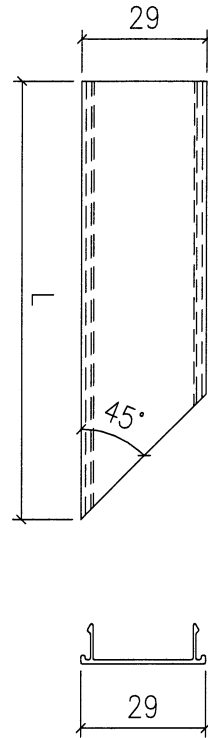

名稱	扶手扣蓋加工圖	制圖	LHR	2022,08,30	修改	A		
材料	X86229	復核	-	-	日期	2023.3.2		
顏色	JMQ213457(3coats)	批準			圖號	J853-GB-FAB2-114		

175



美特鋁質有限公司
MIDI Aluminium Fabricator Ltd.

工程號 J853 地盤 延平道

送工地

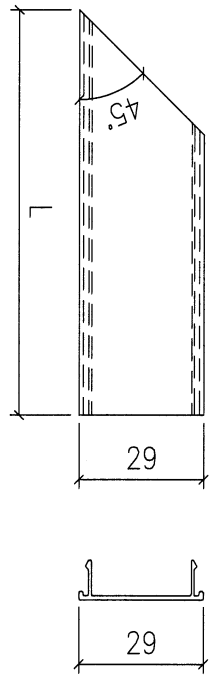

序號	物料編號	L:	數量	安裝位置	樓層
01	T5-X86229-16	173	18	見派位圖	T5 FLAT A 6~16/F
02	T5-X86229-16	173	16	見派位圖	T5 FLAT A 17~25/F
03	T5-X86229-16	173	18	見派位圖	T5 FLAT B 6~16/F
04	T5-X86229-16	173	16	見派位圖	T5 FLAT B 17~25/F
05	T5-X86229-16	173	4	見派位圖	T5 FLAT C 11~16/F
06	T5-X86229-16	173	4	見派位圖	T5 FLAT D 11~16/F
07	T5-X86229-16	173	13	見派位圖	T5 FLAT E/F 11~26/F
08	T5-X86229-18	157	13	見派位圖	T5 FLAT E/F 11~26/F
09	T5-X86229-20	130	4	見派位圖	T5 FLAT C 11~16/F
10	T5-X86229-22	96	18	見派位圖	T5 FLAT A 6~16/F
11	T5-X86229-22	96	16	見派位圖	T5 FLAT A 17~25/F
12	T5-X86229-22	96	18	見派位圖	T5 FLAT B 6~16/F
13	T5-X86229-22	96	16	見派位圖	T5 FLAT B 17~25/F
14	T5-X86229-22	96	4	見派位圖	T5 FLAT C 11~16/F
15	T5-X86229-22	96	4	見派位圖	T5 FLAT D 11~16/F
16	T5-X86229-22	96	13	見派位圖	T5 FLAT E/F 11~26/F
17	T5-X86229-24	80	13	見派位圖	T5 FLAT E/F 11~26/F
18	T5-X86229-26	53	4	見派位圖	T5 FLAT C 11~16/F
			212		

名稱	扶手扣蓋加工圖	制圖	LHR	2022,08,30	修改	-
材料	X86229	復核	-	-	日期	-
顏色	JMQ213457(3coats)	批準			圖號	J853-GB-FAB2-115

美特鋁質有限公司
MIDI Aluminium Fabricator Ltd.

工程號	J853	地盤	延平道
-----	------	----	-----

送工地

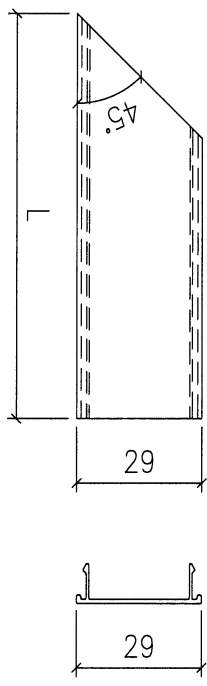

序號	物料編號	L:	數量	安裝位置	樓層
01	T6-X86229-07	173	34	見派位圖	T6 FLAT A 5,6,9~26/F
02	T6-X86229-07	173	34	見派位圖	T6 FLAT B 5,6,9~26/F
03	T6-X86229-07	173	14	見派位圖	T6 FLAT C/D 10~26/F
04	T6-X86229-09	126	14	見派位圖	T6 FLAT C/D 10~26/F
05	T6-X86229-11	96	34	見派位圖	T6 FLAT A 5,6,9~26/F
06	T6-X86229-11	96	34	見派位圖	T6 FLAT B 5,6,9~26/F
07	T6-X86229-11	96	14	見派位圖	T6 FLAT C/D 10~26/F
08	T6-X86229-13	49	14	見派位圖	T6 FLAT C/D 10~26/F
09	T7-X86229-07	173	34	見派位圖	T7 FLAT A 7~26/F
10	T7-X86229-07	173	15	見派位圖	T7 FLAT B 7~23/F
11	T7-X86229-09	96	34	見派位圖	T7 FLAT A 7~26/F
12	T7-X86229-09	96	15	見派位圖	T7 FLAT B 7~23/F
			298		

名稱	扶手扣蓋加工圖	制圖	LHR	2022,08,30	修改	A	
材料	X86229	復核	-	-	日期	2023.3.2	
顏色	JMQ213457(3coats)	批準			圖號	J853-GB-FAB2-116	

(177)



美特鋁質有限公司
MIDI Aluminium Fabricator Ltd.

工程號	J853	地盤	延平道
-----	------	----	-----

Hold

送工地

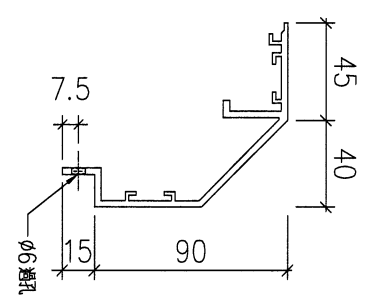
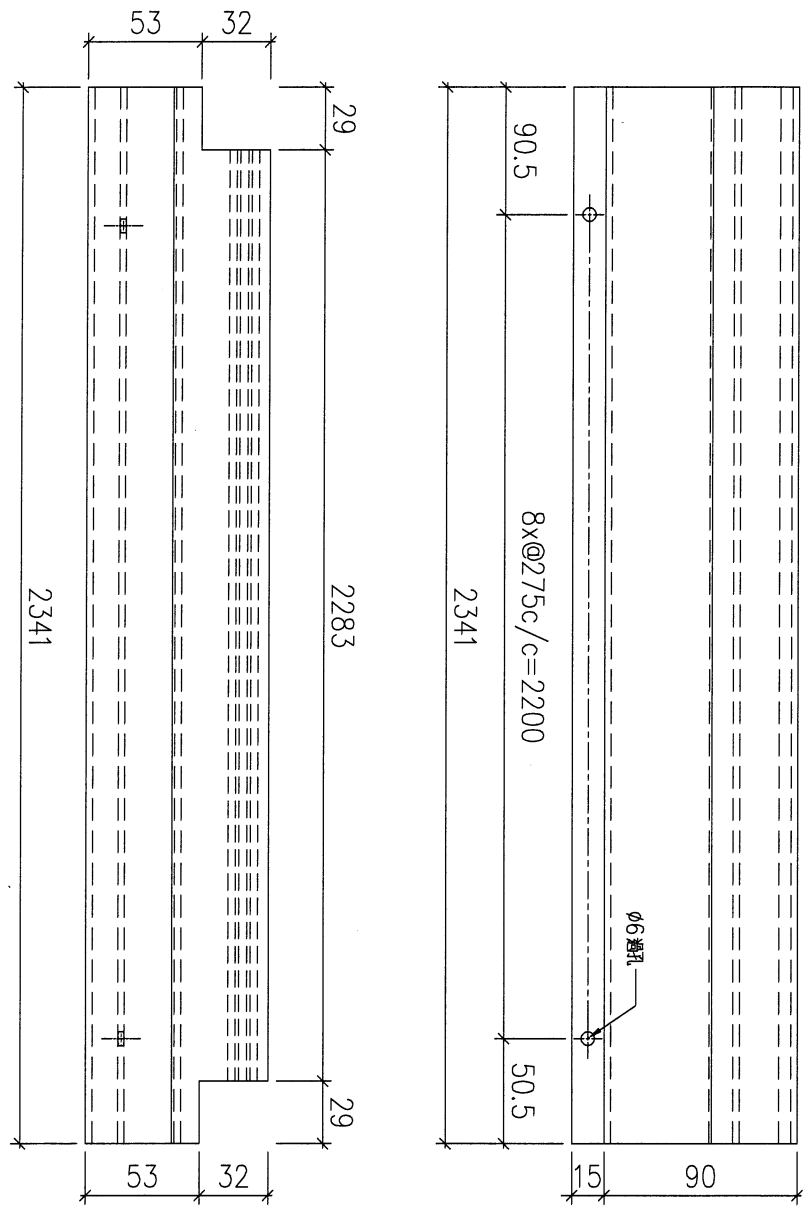

序號	物料編號	數量	安裝位置	樓層
01	T5-X86230-01	8	見派位圖	T5 FLAT A 17~25/F

名稱		制圖	LHR	2022,08,30	修改	-		
材料	X86230	復核	-	-	日期	-		
顏色	JMQ213457(3coats)	批準			圖號	J853-GB-FAB2-117		

(178)

Hold

送工地

美特鋁質有限公司
MIDI Aluminium Fabricator Ltd.

工程號	J853	地盤	延平道
-----	------	----	-----

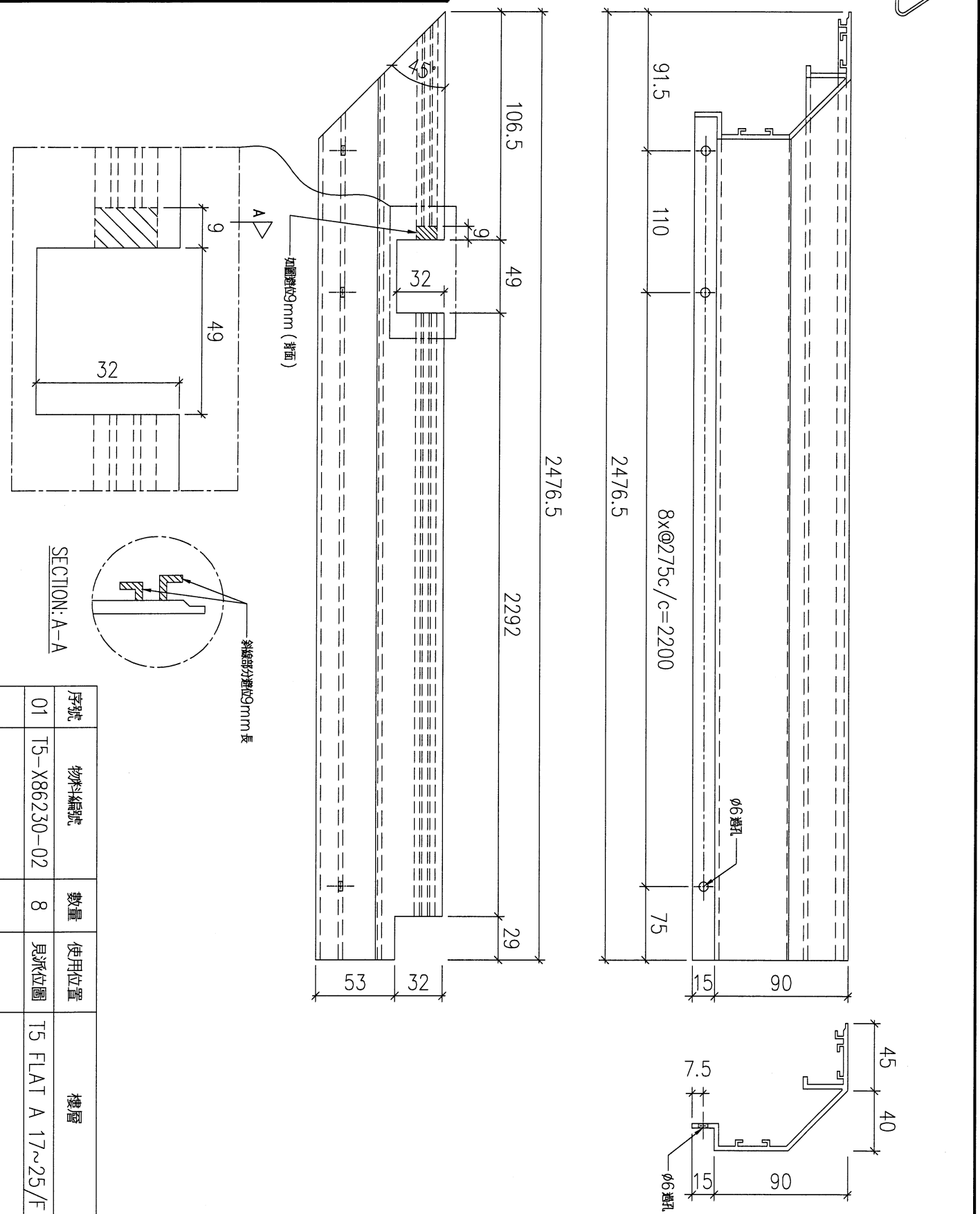

序號	物料編號	數量	使用位置	樓層
01	T5-X86230-02	8	見派位圖	T5 FLAT A 17~25/F

名稱		制圖	LHR	2022,08,30	修改	-		
材料	X86230	復核	-	-	日期	-		
顏色	JMQ213457(3coats)	批準			圖號	J853-GB-FAB2-118		

(179)

Hold



美特鋁質有限公司
MIDI Aluminium Fabricator Ltd.

工程號	J853	地盤	延平道
-----	------	----	-----

序號	物料編號	數量	使用位置	樓層
01	T5-X86230-03	8	見派位圖	T5 FLAT A 17~25/F

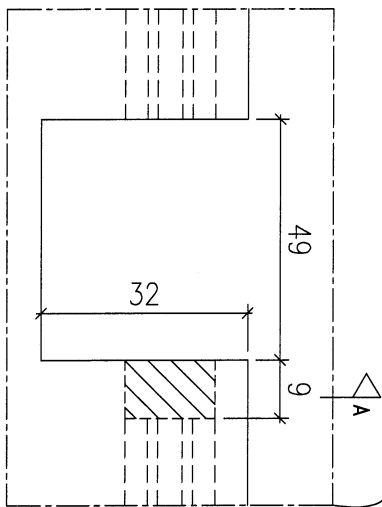
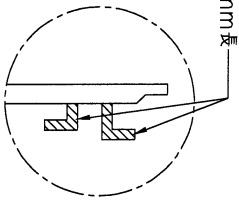
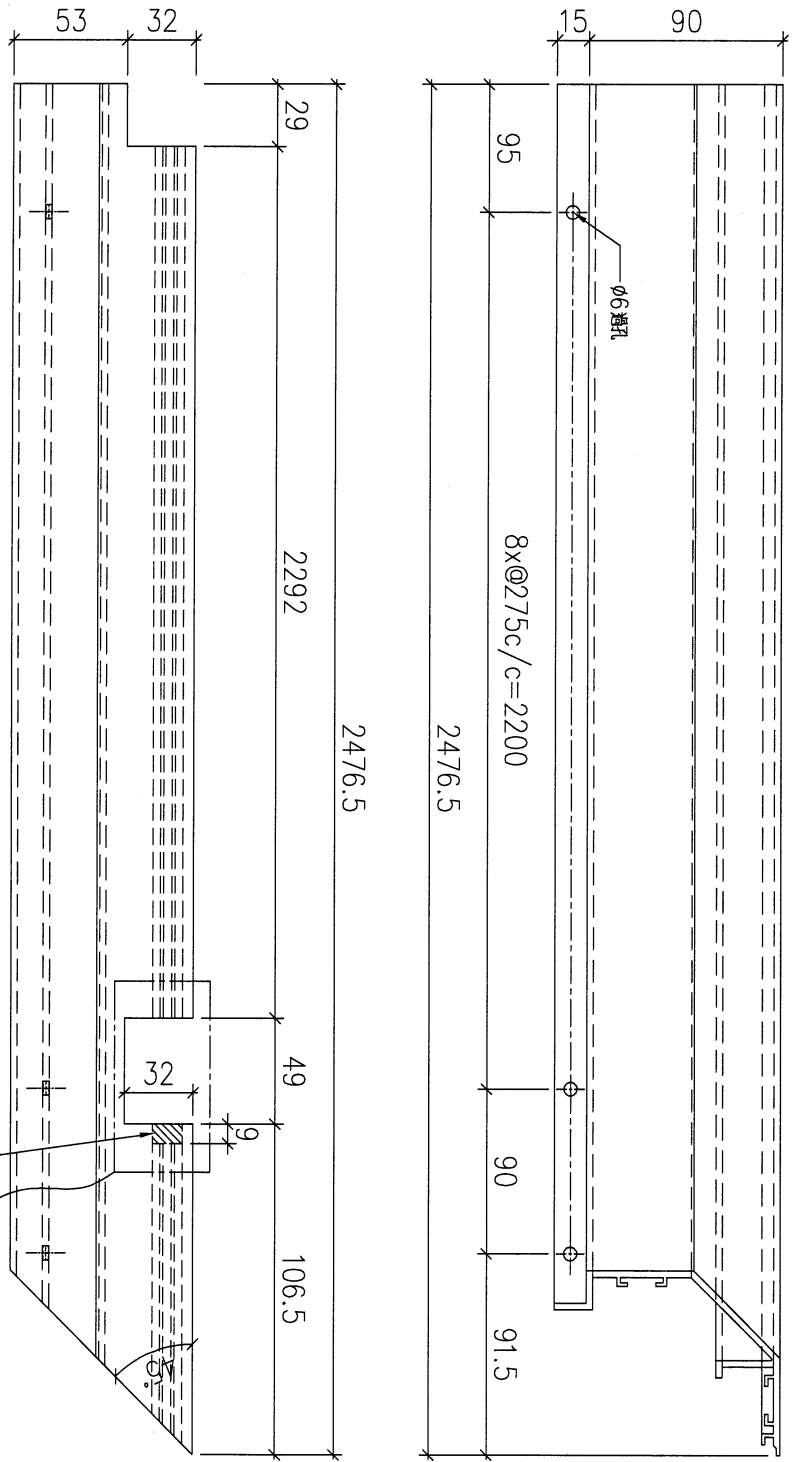
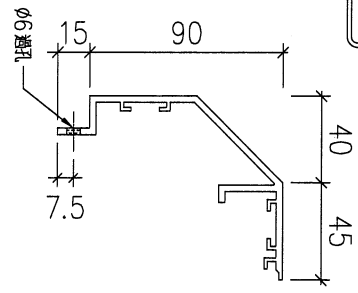

名稱		制圖	LHR	2022,08,30	修改	-		
材料	X86230	復核	-	-	日期	-		
顏色	JMQ213457(3coats)	批準			圖號	J853-GB-FAB2-119		

(180)



美特鋁質有限公司
MIDI Aluminium Fabricator Ltd.

工程號

J853

地盤

延平道

Hold

送工地

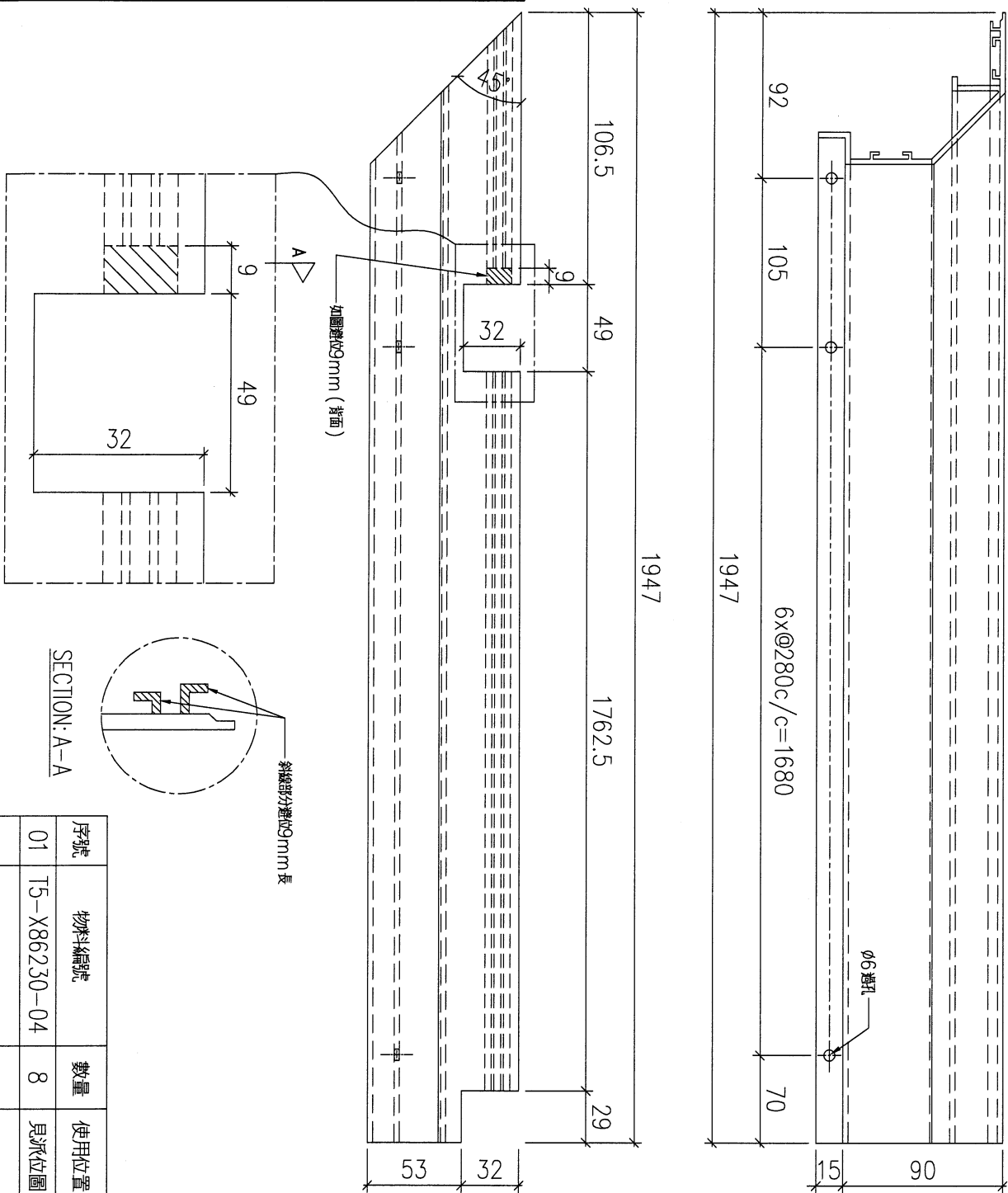

如圖標記9mm (背面)

斜接部分總長9mm長

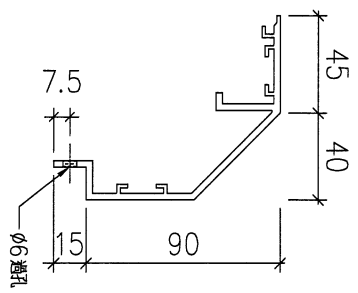
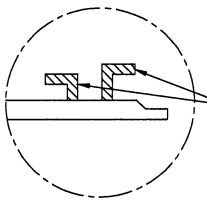

序號	物料編號	數量	使用位置	樓層
01	T5-X86230-04	8	見派位圖	T5 FLAT B 17~25/F

名稱		制圖	LHR	2022,08,30	修改	-		
材料	X86230	復核	-	-	日期	-		
顏色	JMQ213457(3coats)	批準			圖號	J853-GB-FAB2-120		

(RP)



美特鋁質有限公司
MIDI Aluminium Fabricator Ltd.

工程號 J853 地盤 延平道

序號	物料編號	數量	使用位置	樓層
01	T5-X86230-05	8	見派位圖	T5 FLAT B 17~25/F

SECTION: A-A

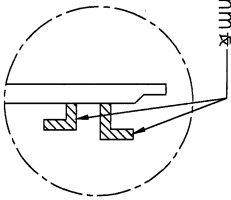

銜接部分應為9mm長

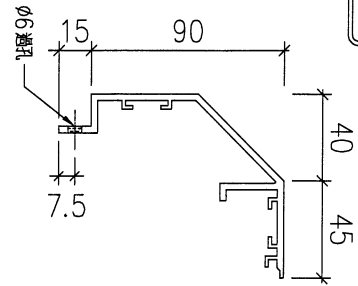
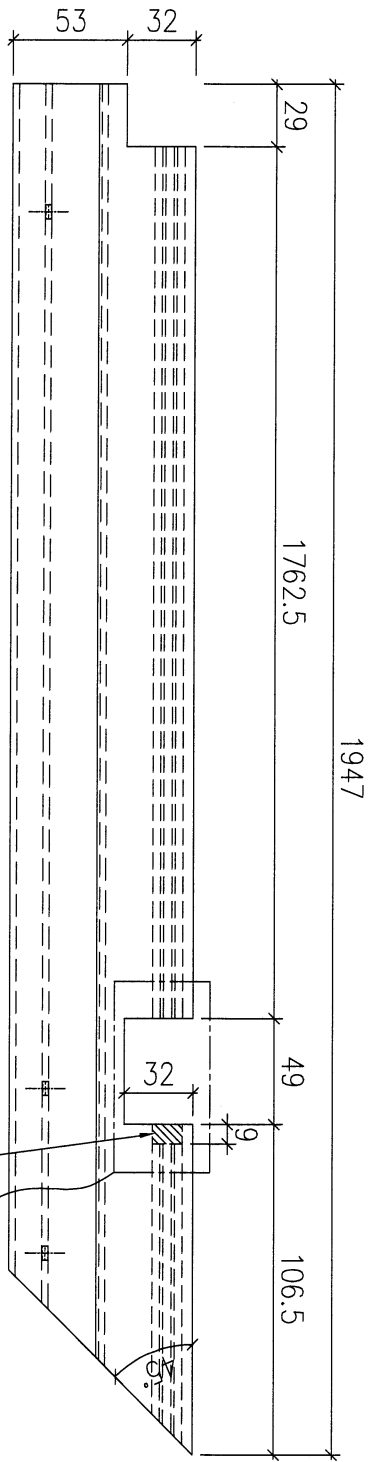
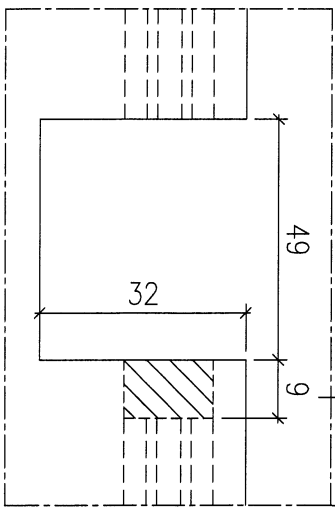

Hold

名稱		制圖	LHR	2022,08,30	修改	-		
材料	X86230	復核	-	-	日期	-		
顏色	JMQ213457(3coats)	批準			圖號	J853-GB-FAB2-121		

(182)

Hold

送工地

美特鋁質有限公司
MIDI Aluminium Fabricator Ltd.

工程號 J853 地盤 延平道

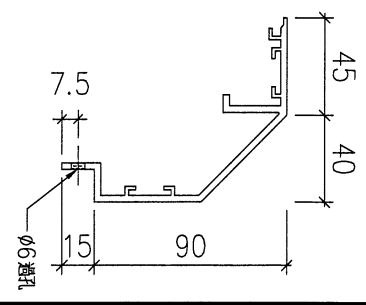
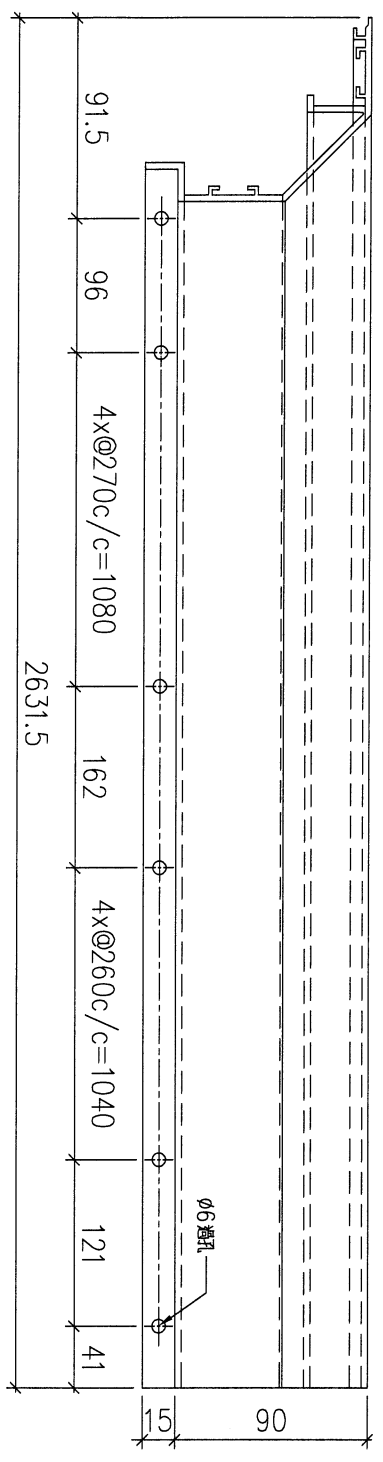
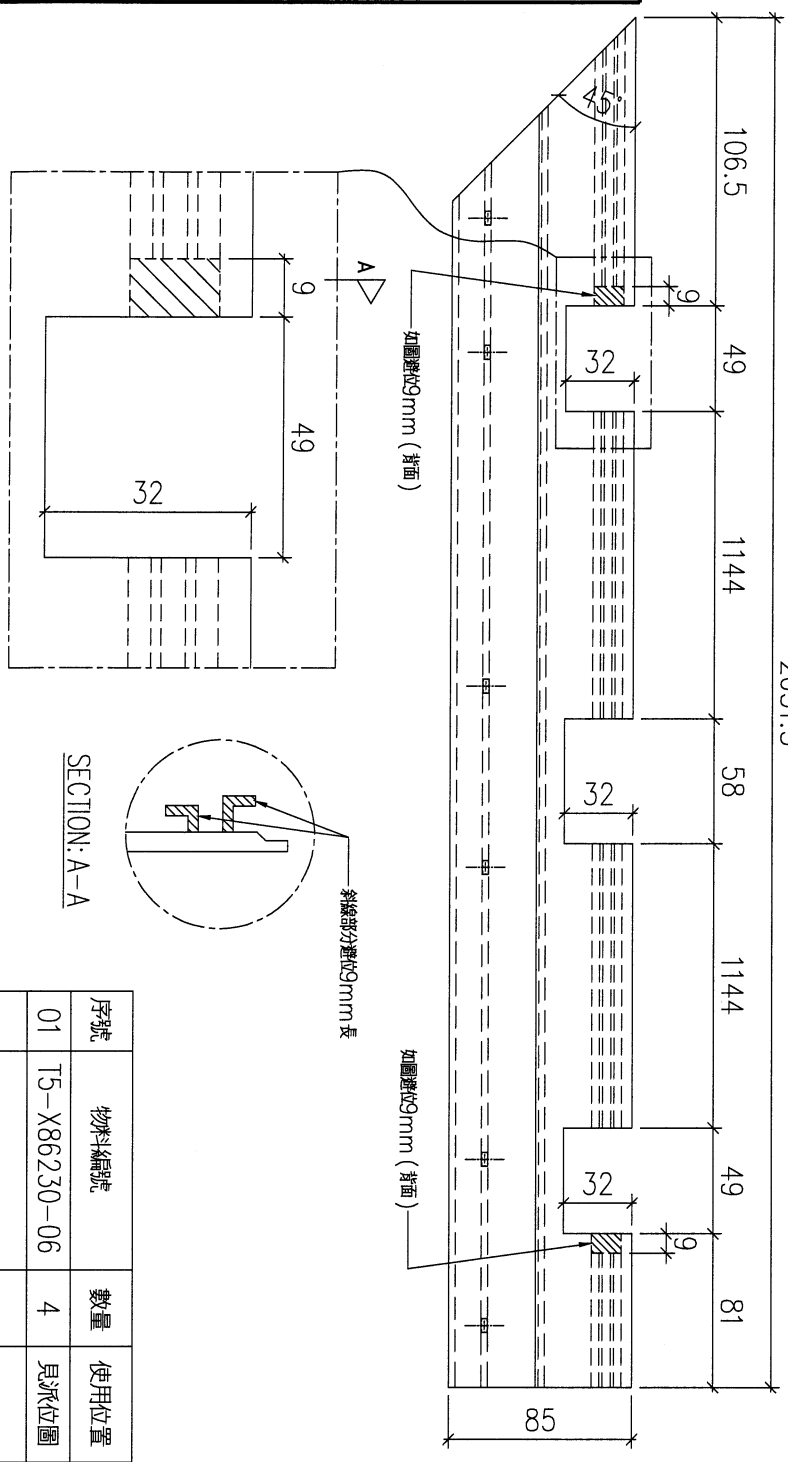

SECTION: A-A

序號	物料編號	數量	使用位置	樓層
01	T5-X86230-06	4	見派位圖	T5 FLAT D 11~16/F

名稱		制圖	LHR	2022,08,30	修改	-		
材料	X86230	復核	-	-	日期	-		
顏色	JMQ213457(3coats)	批準			圖號	J853-GB-FAB2-122		

(183)



美特鋁質有限公司
MIDI Aluminium Fabricator Ltd.

工程號

J853

地盤

延平道

送工地

Hold

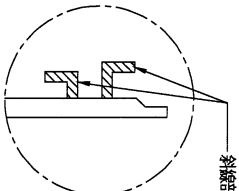
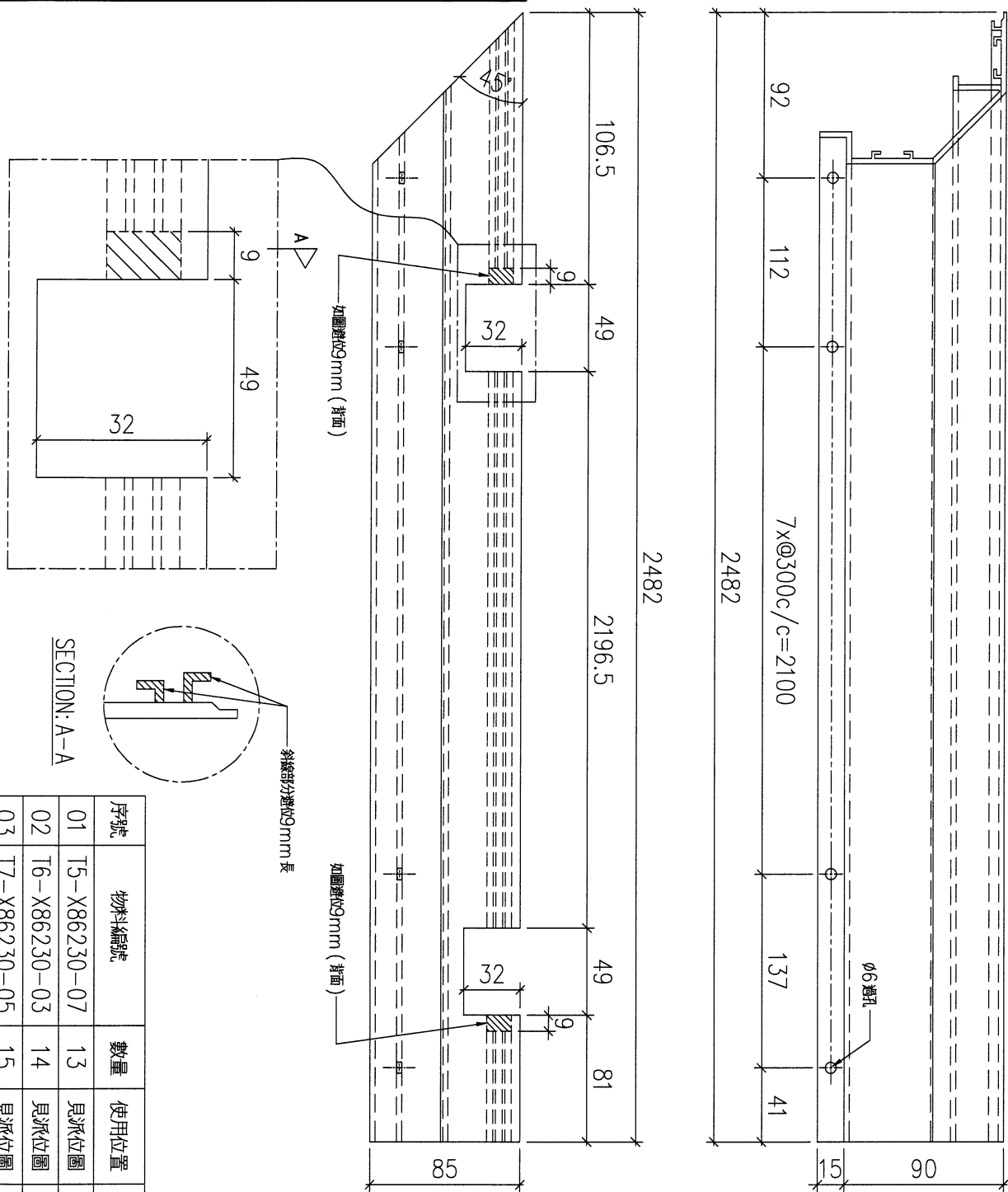

序號	物料編號	數量	使用位置	樓層
01	T5-X86230-07	13	見派位圖	T5 FLAT E/F 11~26/F
02	T6-X86230-03	14	見派位圖	T6 FLAT C/D 10~26/F
03	T7-X86230-05	15	見派位圖	T7 FLAT B 7~23/F

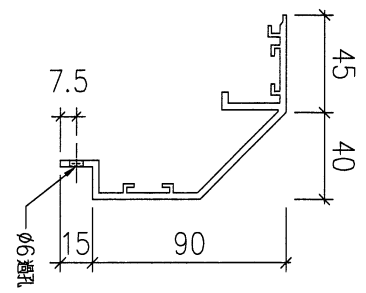

名稱		制圖	LHR	2022,08,30	修改	-		
材料	X86230	復核	-	-	日期	-		
顏色	JMQ213457(3coats)	批準			圖號	J853-GB-FAB2-123		

(H4)



美特鋁質有限公司
MIDI Aluminium Fabricator Ltd.

工程號 J853 地盤 延平道

序號	物料編號	數量	使用位置	樓層
01	T5-X86230-08	13	見派位圖	T5 FLAT E/F 11~26/F
02	T6-X86230-04	14	見派位圖	T6 FLAT C/D 10~26/F

SECTION: A-A				
--------------	--	--	--	--

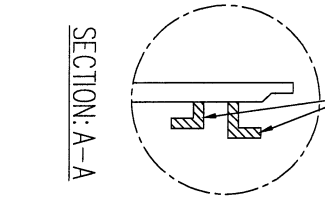

斜線部分總長9mm長

如圖總長9mm (背面)

如圖總長9mm (背面)

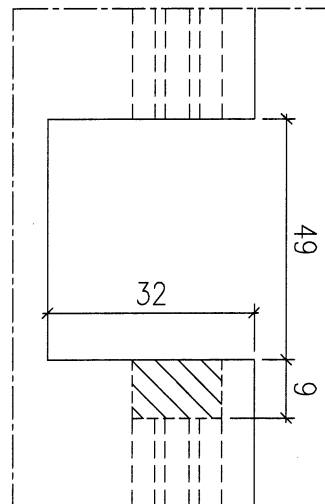

A

名稱		制圖	LHR	2022,08,30	修改	-		
材料	X86230	復核	-	-	日期	-		
顏色	JMQ213457(3coats)	批準			圖號	J853-GB-FAB2-124		

Hold

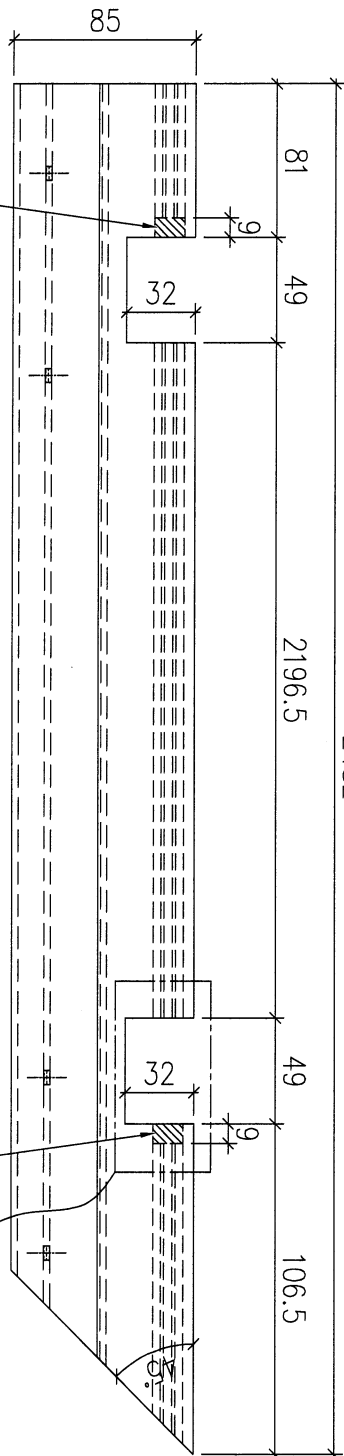
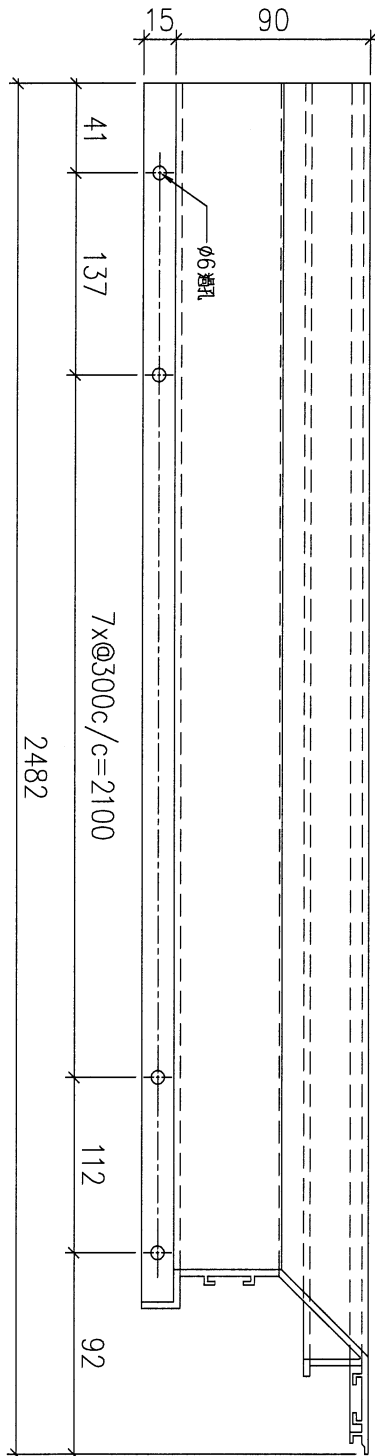
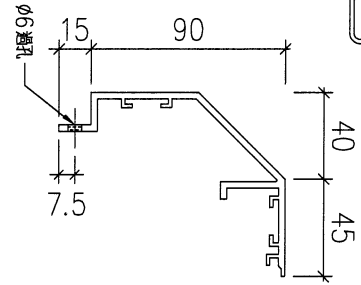

(HPS)

Hold

送工地



美特鋁質有限公司
MIDI Aluminium Fabricator Ltd.

工程號

J853

地盤

延平道

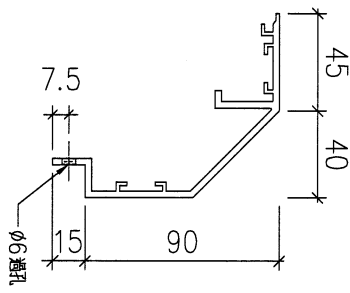
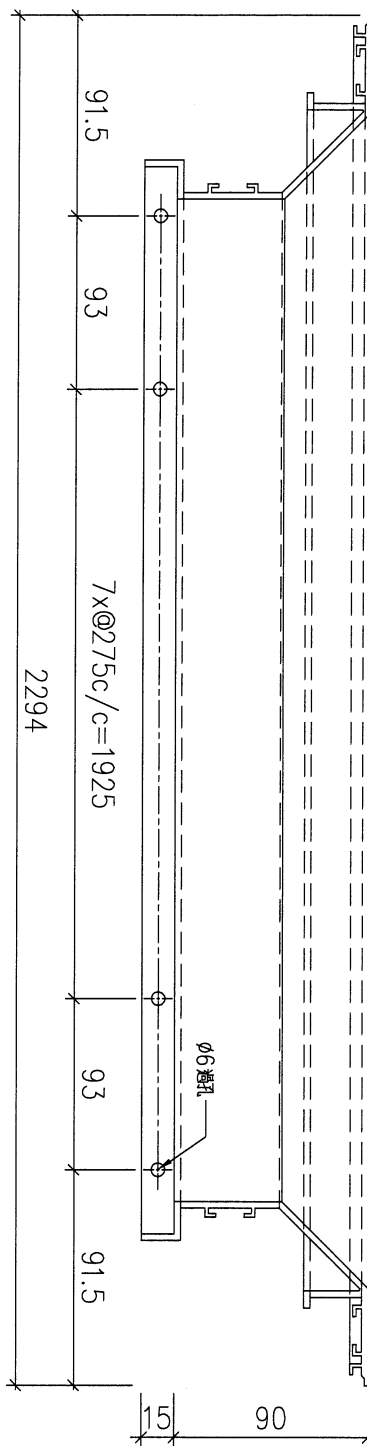
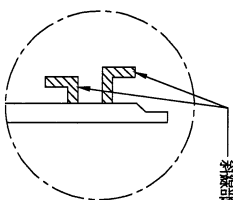
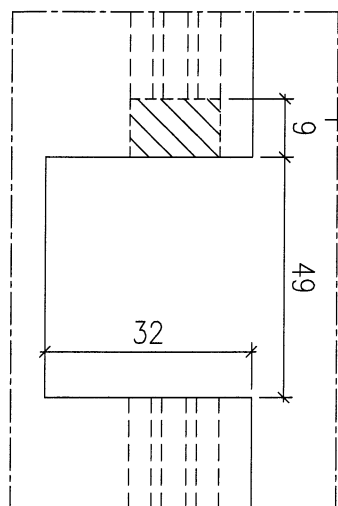
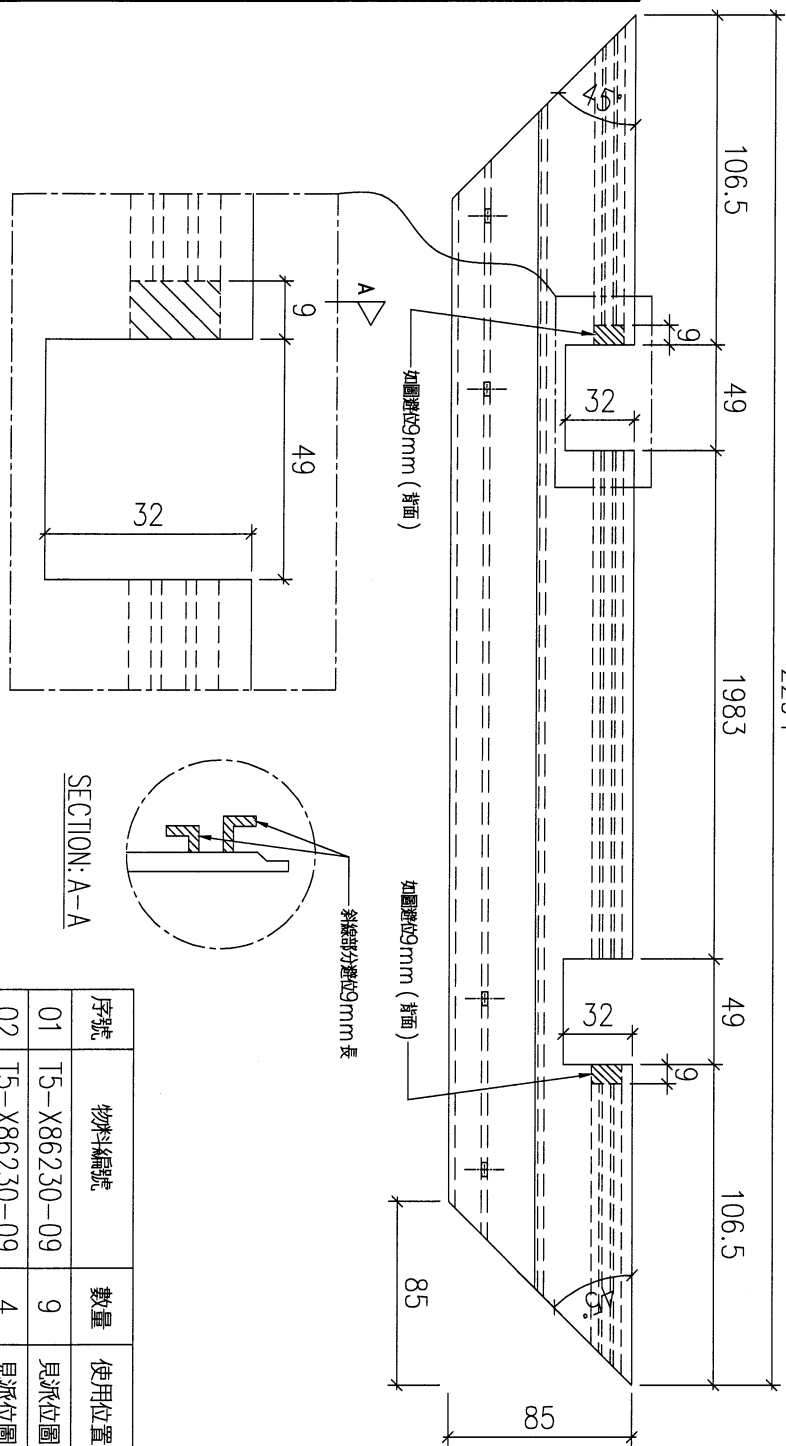

序號	物料編號	數量	使用位置	樓層
01	T5-X86230-09	9	見派位圖	T5 FLAT A 6~16/F
02	T5-X86230-09	4	見派位圖	T5 FLAT C 11~16/F

名稱		制圖	LHR	2022,08,30	修改	-		
材料	X86230	復核	-	-	日期	-		
顏色	JMQ213457(3coats)	批準			圖號	J853-GB-FAB2-125		

186



美特鋁質有限公司
MIDI Aluminium Fabricator Ltd.

工程號

J853

地盤

延平道

送工地

Hold

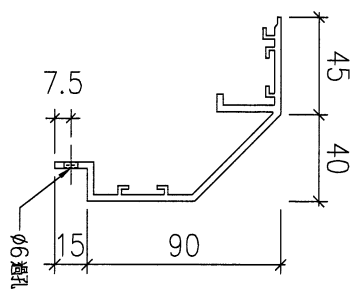
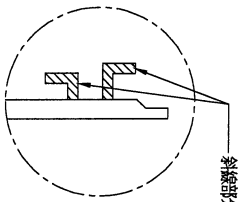
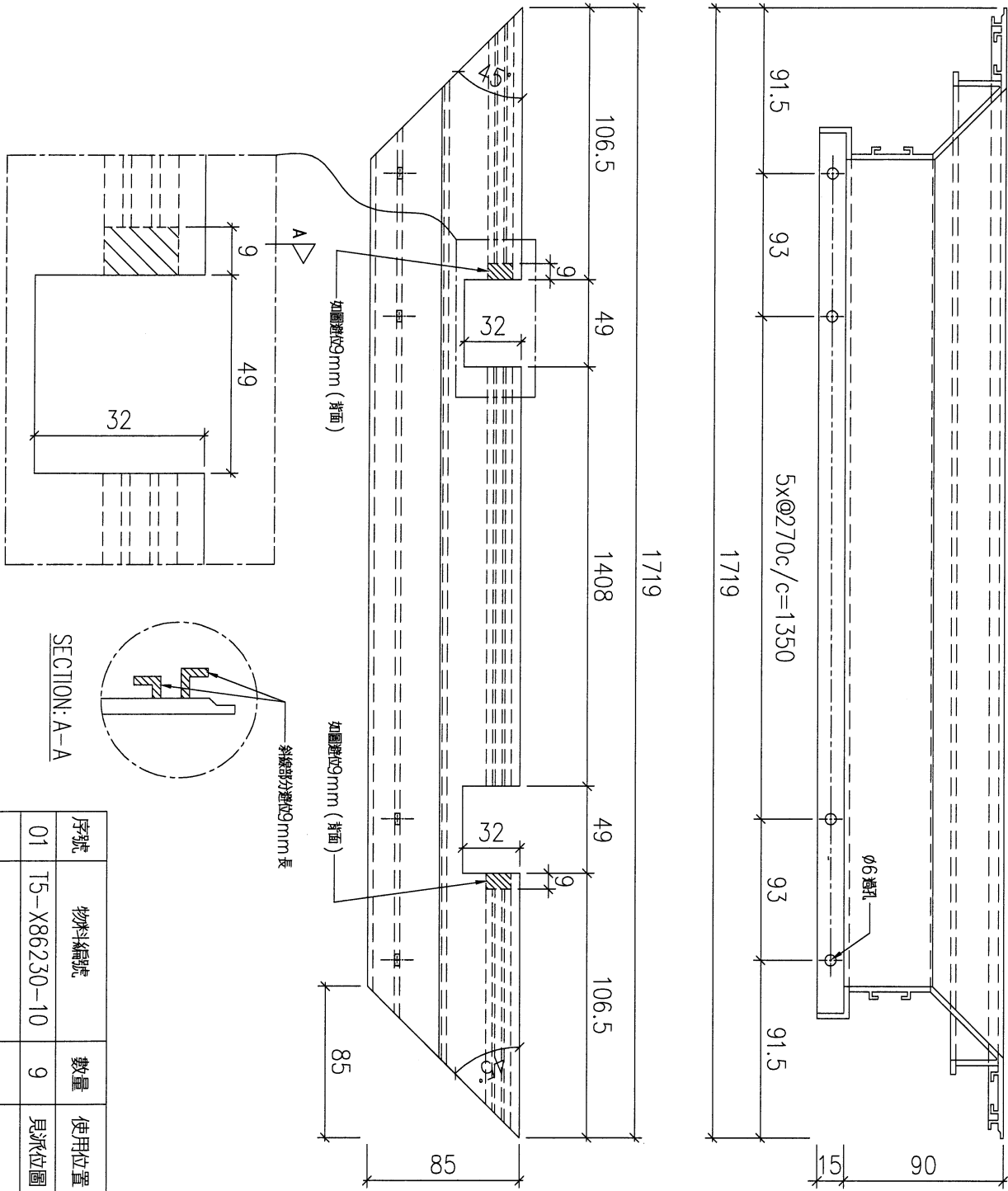

序號	物料編號	數量	使用位置	樓層
01	T5-X86230-10	9	見派位圖	T5 FLAT B 6~16/F

名稱		制圖	LHR	2022,08,30	修改	-		
材料	X86230	復核	-	-	日期	-		
顏色	JMQ213457(3coats)	批準			圖號	J853-GB-FAB2-126		

189

Hold

送工抽

美特鋁質有限公司
MIDI Aluminium Fabricator Ltd.

工程號 J853 地盤 延平道

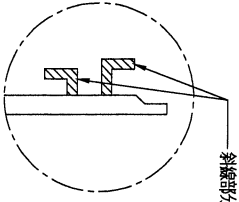
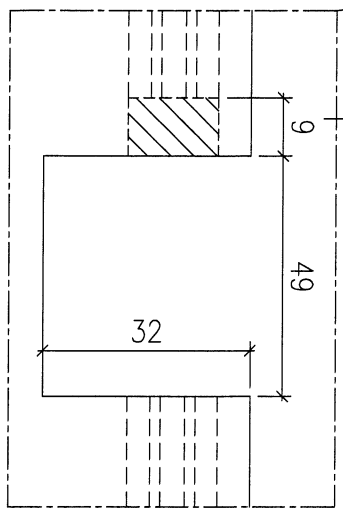
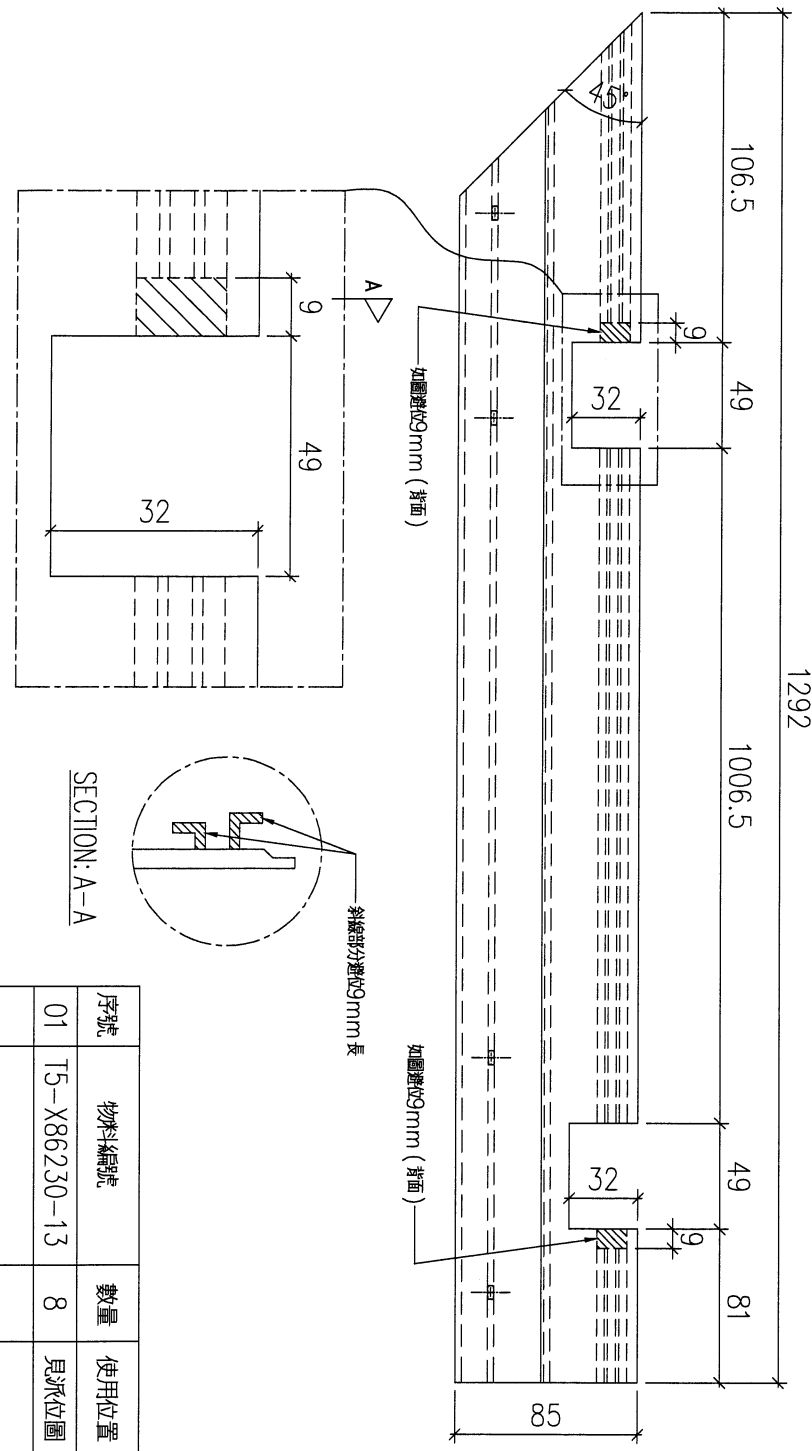
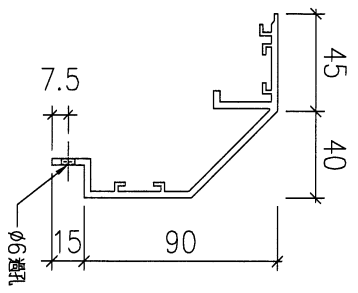
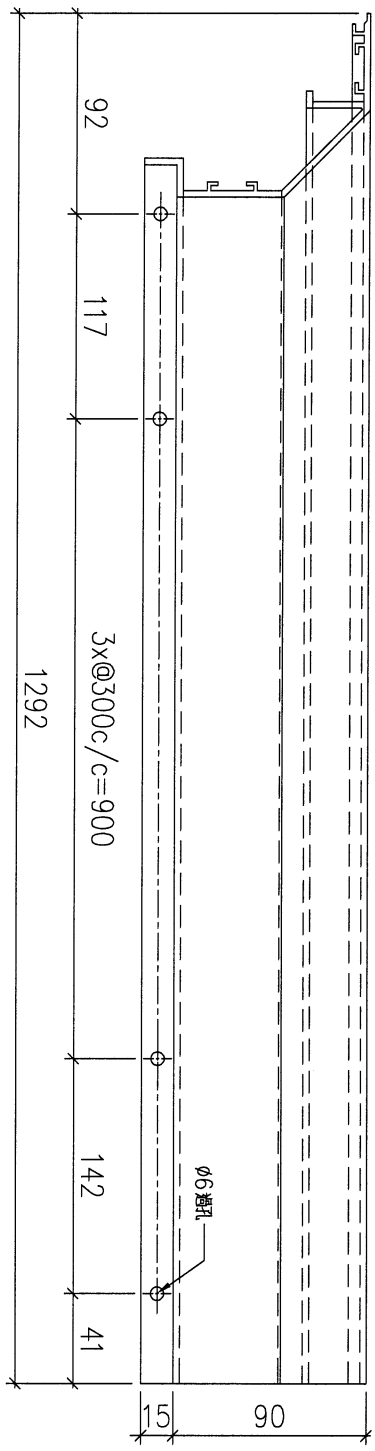

序號	物料編號	數量	使用位置	樓層
01	T5-X86230-13	8	見派位圖	T5 FLAT B 17~25/F

名稱		制圖	LHR	2022,08,30	修改	-		
材料	X86230	復核	-	-	日期	-		
顏色	JMQ213457(3coats)	批准			圖號	J853-GB-FAB2-129		

(190)

Hold

送工地

美特鋁質有限公司
MIDI Aluminium Fabricator Ltd.

工程號	J853	地盤	延平道
-----	------	----	-----

序號	物料編號	數量	使用位置	樓層
01	T5-X86230-14	4	見派位圖	T5 FLAT D 11~16/F
02				

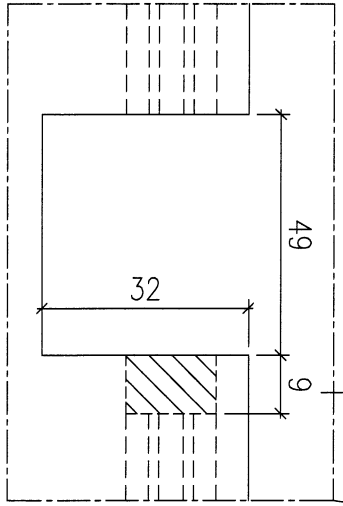
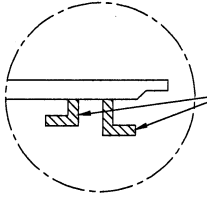
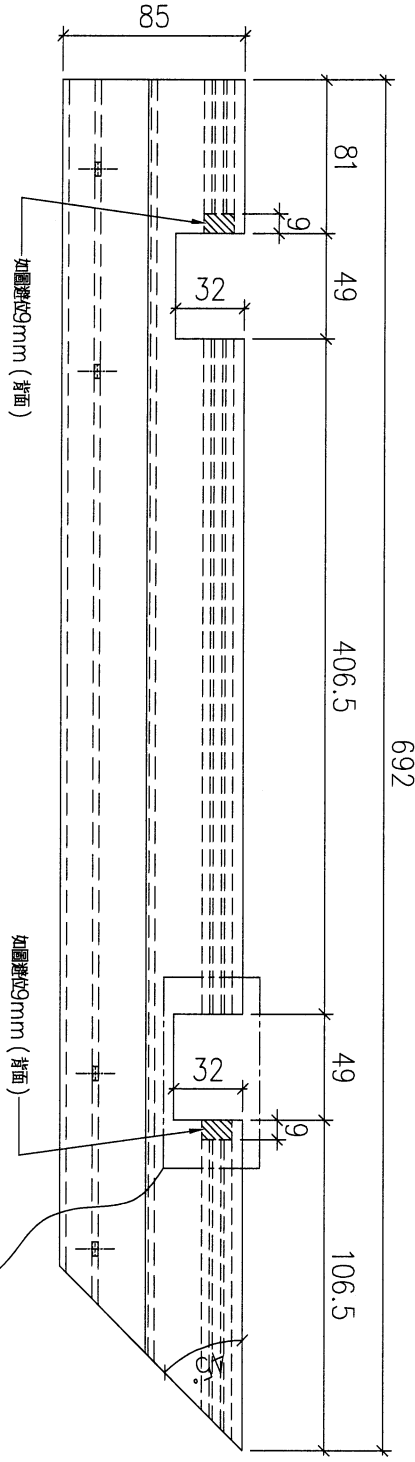
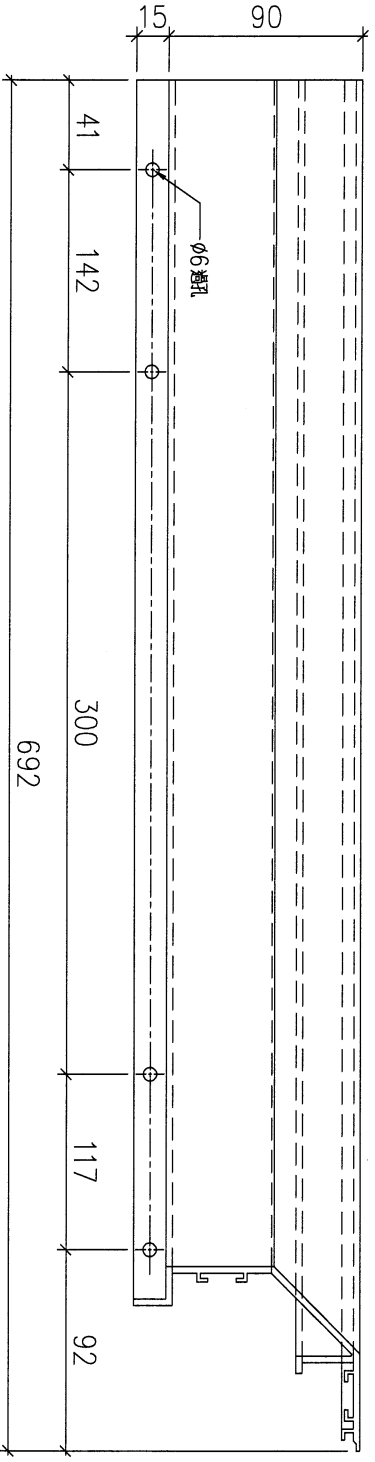
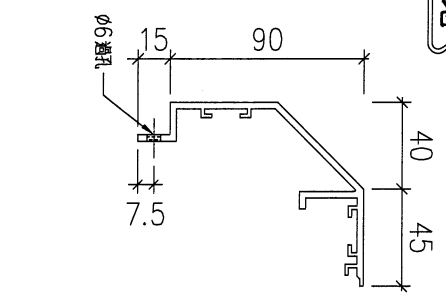

名稱		制圖	LHR	2022,08,30	修改	-	
材料	X86230	復核	-	-	日期	-	
顏色	JMQ213457(3coats)	批準			圖號	J853-GB-FAB2-130	

(191)

170/d

送工地

美特鋁質有限公司
MIDI Aluminium Fabricator Ltd.

工程號	J853	地盤	延平道
-----	------	----	-----

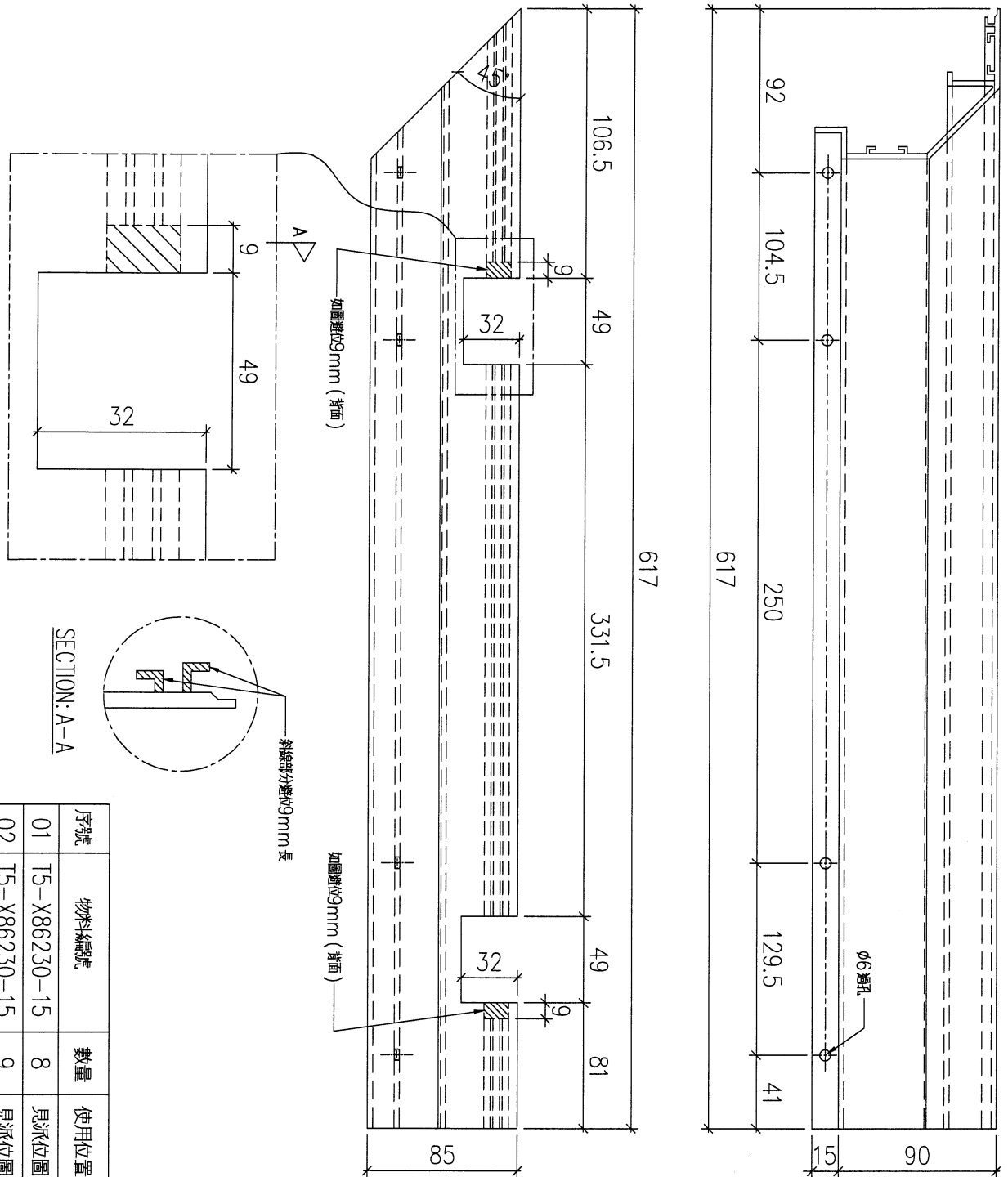

SECTION: A-A

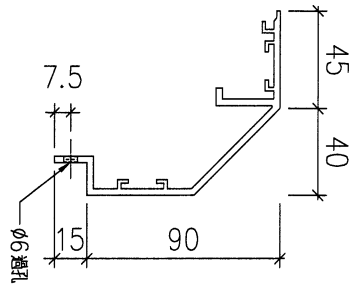
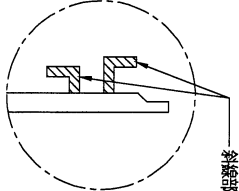

序號	物料編號	數量	使用位置	樓層
01	T5-X86230-15	8	見派位圖	T5 FLAT A 17~25/F
02	T5-X86230-15	9	見派位圖	T5 FLAT B 6~16/F

名稱		制圖	LHR	2022,08,30	修改	-		
材料	X86230	復核	-	-	日期	-		
顏色	JMQ213457(3coats)	批準			圖號	J853-GB-FAB2-131		

192

Hold

送工地

美特鋁質有限公司
MIDI Aluminium Fabricator Ltd.

工程號: J853 地盤: 延平道

序號	物料編號	數量	使用位置	樓層
01	T5-X86230-16	9	見派位圖	T5 FLAT A 6~16/F
02	T5-X86230-16	8	見派位圖	T5 FLAT A 17~25/F

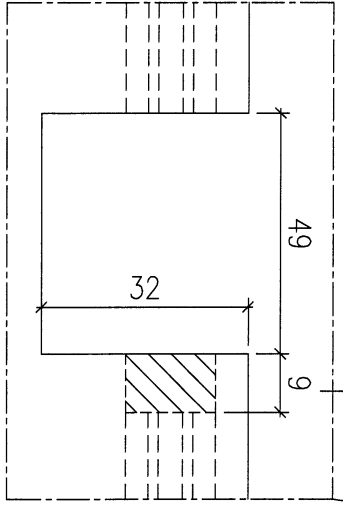
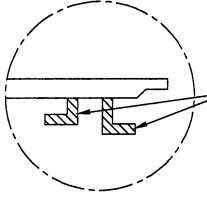
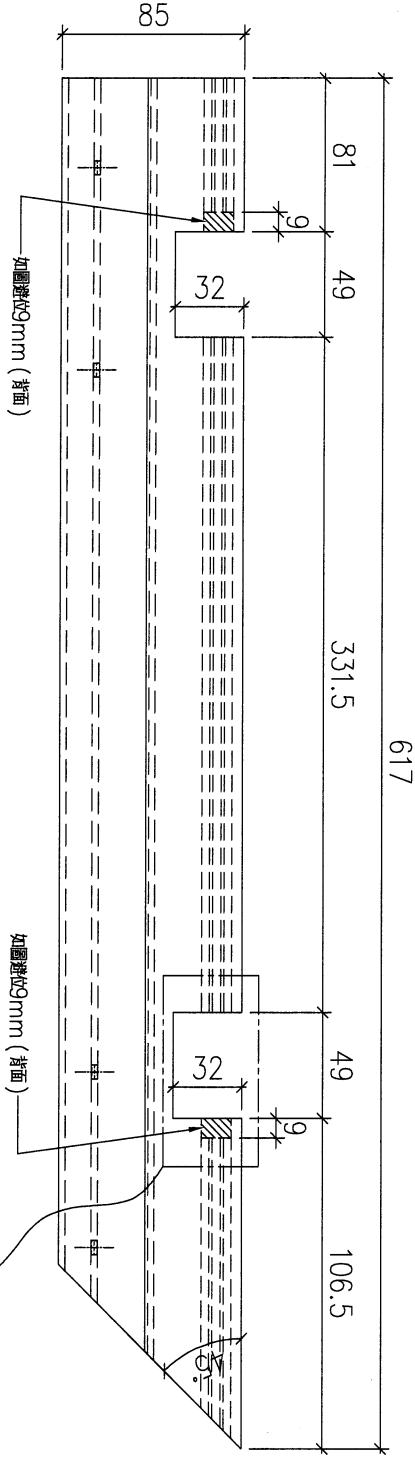
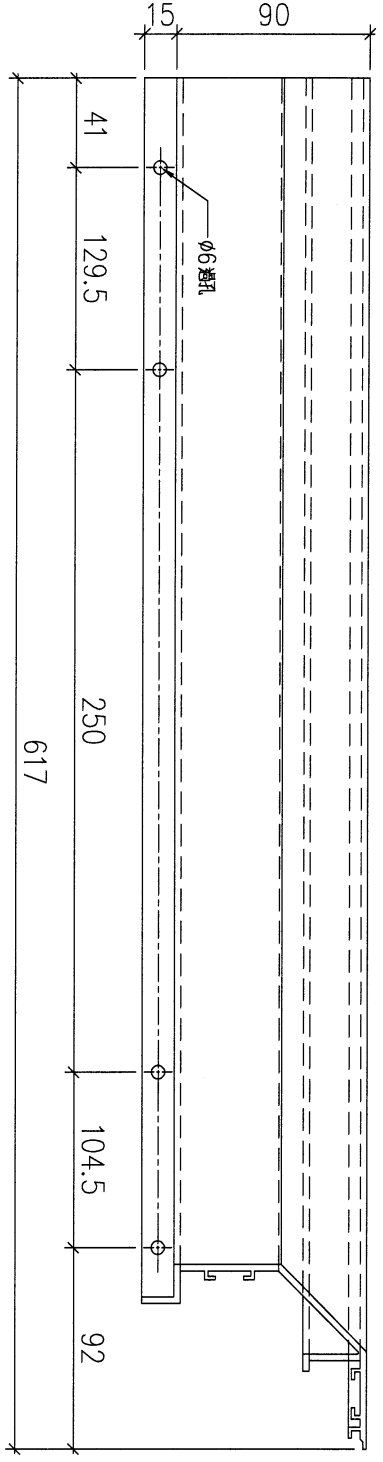
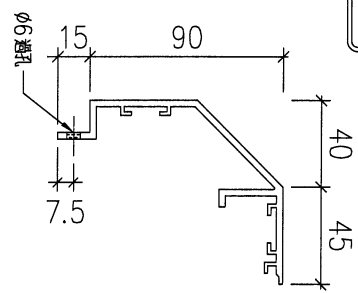

名稱		制圖	LHR	2022,08,30	修改	-		
材料	X86230	復核	-	-	日期	-		
顏色	JMQ213457(3coats)	批準			圖號	J853-GB-FAB2-132		

(193)



美特鋁質有限公司
MIDI Aluminium Fabricator Ltd.

工程號

J853

地盤

延平道

Hold

送工地

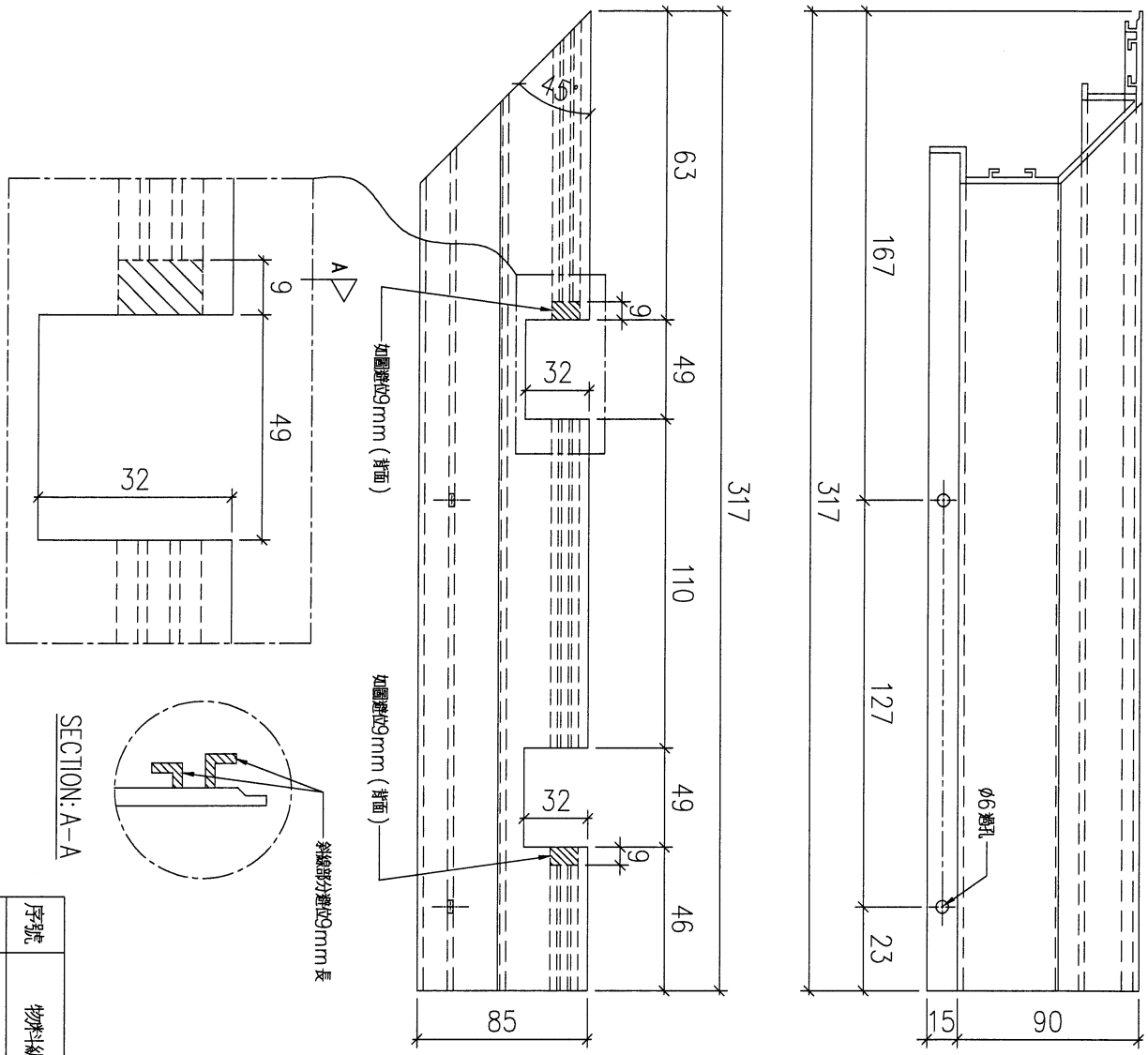

SECTION: A-A

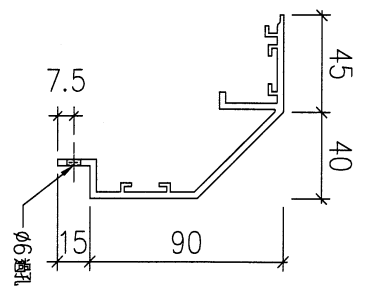
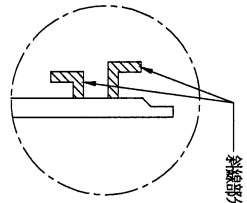

序號	物料編號	數量	使用位置	樓層
01	T5-X86230-17	4	見派位圖	T5 FLAT C 11~16/F

名稱		制圖	LHR	2022,08,30	修改	-		
材料	X86230	復核	-	-	日期	-		
顏色	JMQ213457(3coats)	批准			圖號	J853-GB-FAB2-133		

(194)

Hold

送工地

美特鋁質有限公司
MIDI Aluminium Fabricator Ltd.

工程號	J853	地盤	延平道
-----	------	----	-----

序號	物料編號	數量	使用位置	樓層
01	T5-X86230-18	8	見派位圖	T5 FLAT B 17~25/F

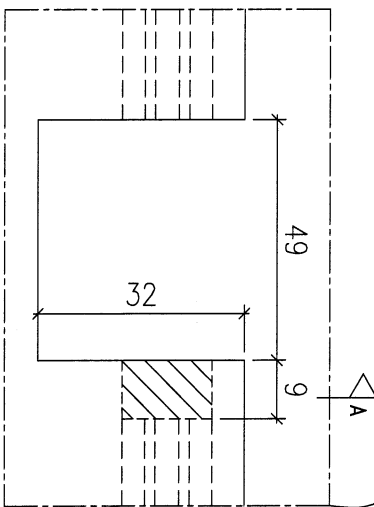
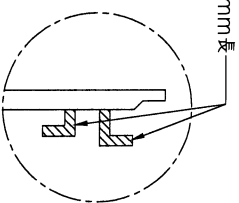
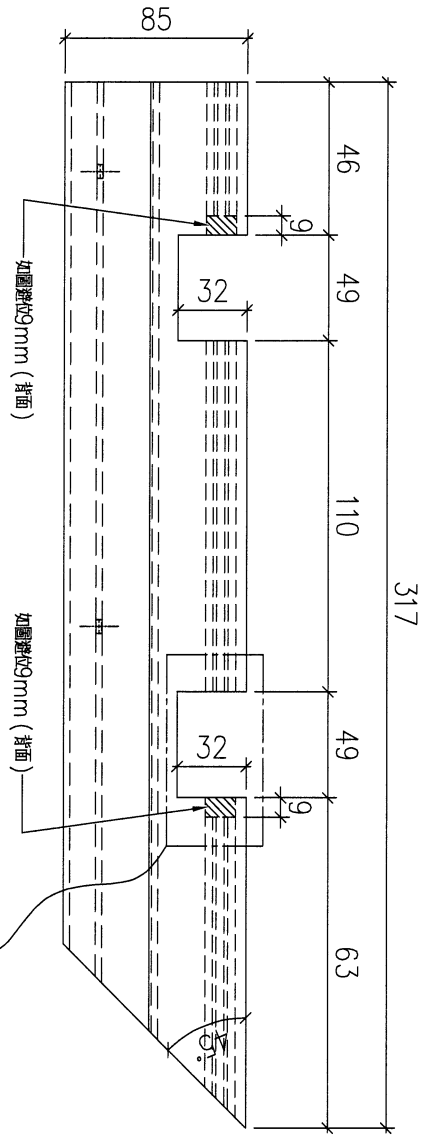
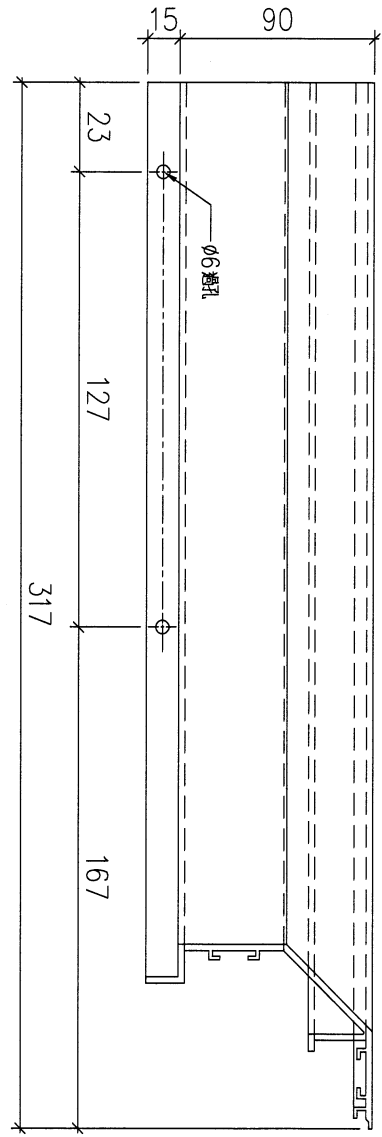
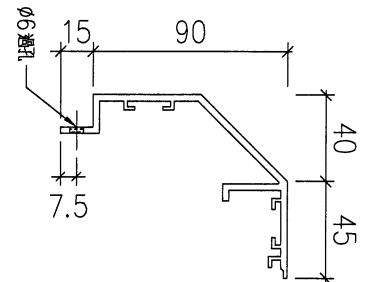

名稱		制圖	LHR	2022,08,30	修改	-		
材料	X86230	復核	-	-	日期	-		
顏色	JMQ213457(3coats)	批準			圖號	J853-GB-FAB2-134		

(196)

Hold

送工地

美特鋁質有限公司
MIDI Aluminium Fabricator Ltd.

工程號: J853 地盤: 延平道

字號	物料編號	數量	使用位置	樓層
01	T5-X86230-20	13	見派位圖	T5 FLAT E/F 11~26/F

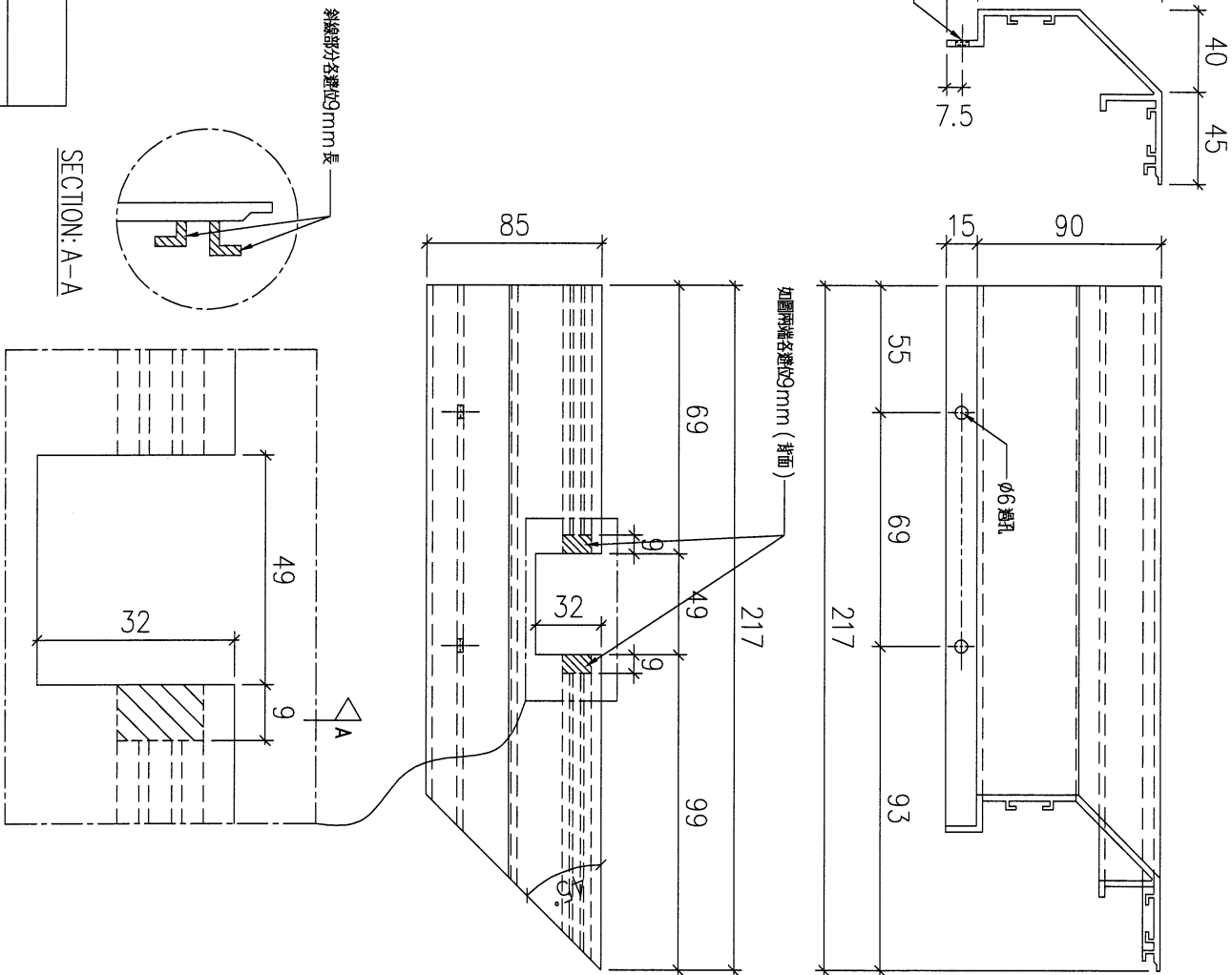

名稱		制圖	LHR	2022,08,30	修改	-		
材料	X86230	復核	-	-	日期	-		
顏色	JMQ213457(3coats)	批准			圖號	J853-GB-FAB2-136		

美特鋁質有限公司
MIDI Aluminium Fabricator Ltd.

工程號	J853	地盤	延平道
-----	------	----	-----

送工地

Hold

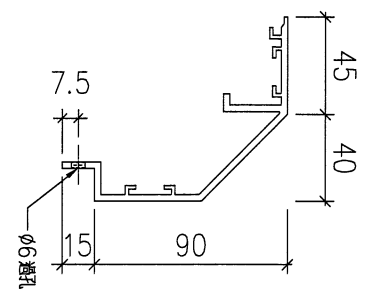
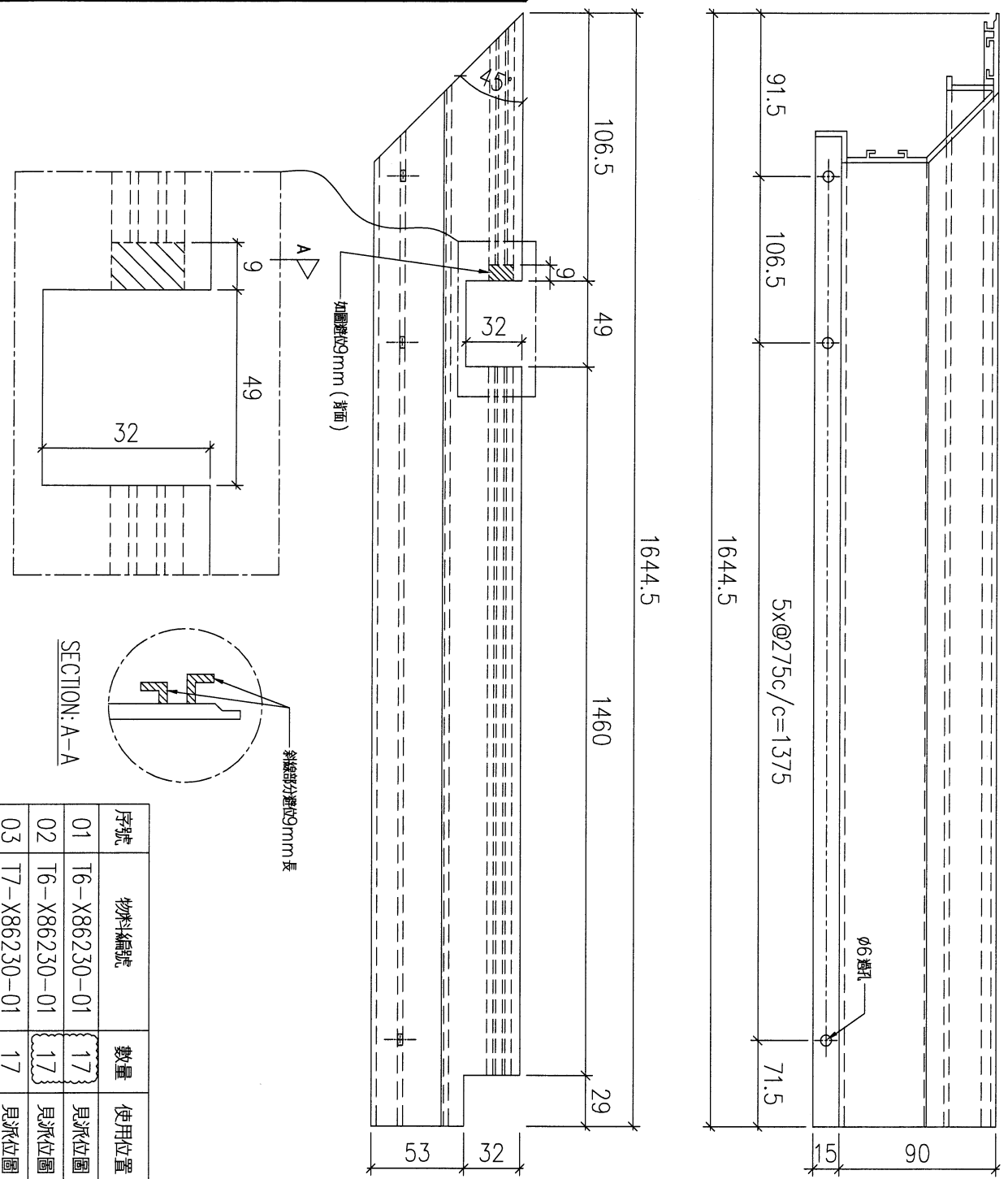

SECTION: A-A

序號	物料編號	數量	使用位置	樓層
01	T6-X86230-01	17	見派位圖	T6 FLAT A 5,6,9~26/F
02	T6-X86230-01	17	見派位圖	T6 FLAT B 5,6,9~26/F
03	T7-X86230-01	17	見派位圖	T7 FLAT A 7~26/F

名稱		制圖	LHR	2022,08,30	修改	A	
材料	X86230	復核	-	-	日期	2023.3.2	
顏色	JMQ213457(3coats)	批準			圖號	J853-GB-FAB2-137	

198

Hold

送工地

美特鋁質有限公司
MIDI Aluminium Fabricator Ltd.

工程號: J853 地盤: 延平道

序號	物料編號	數量	使用位置	樓層
01	T6-X86230-02	17	見派位圖	T6 FLAT A 5,6,9~26/F
02	T6-X86230-02	17	見派位圖	T6 FLAT B 5,6,9~26/F
03	T7-X86230-02	17	見派位圖	T7 FLAT A 7~26/F

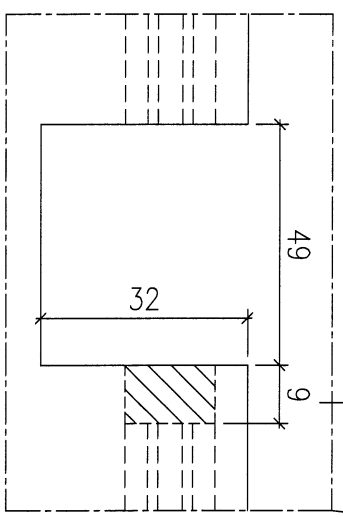
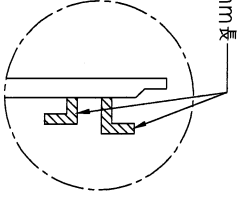
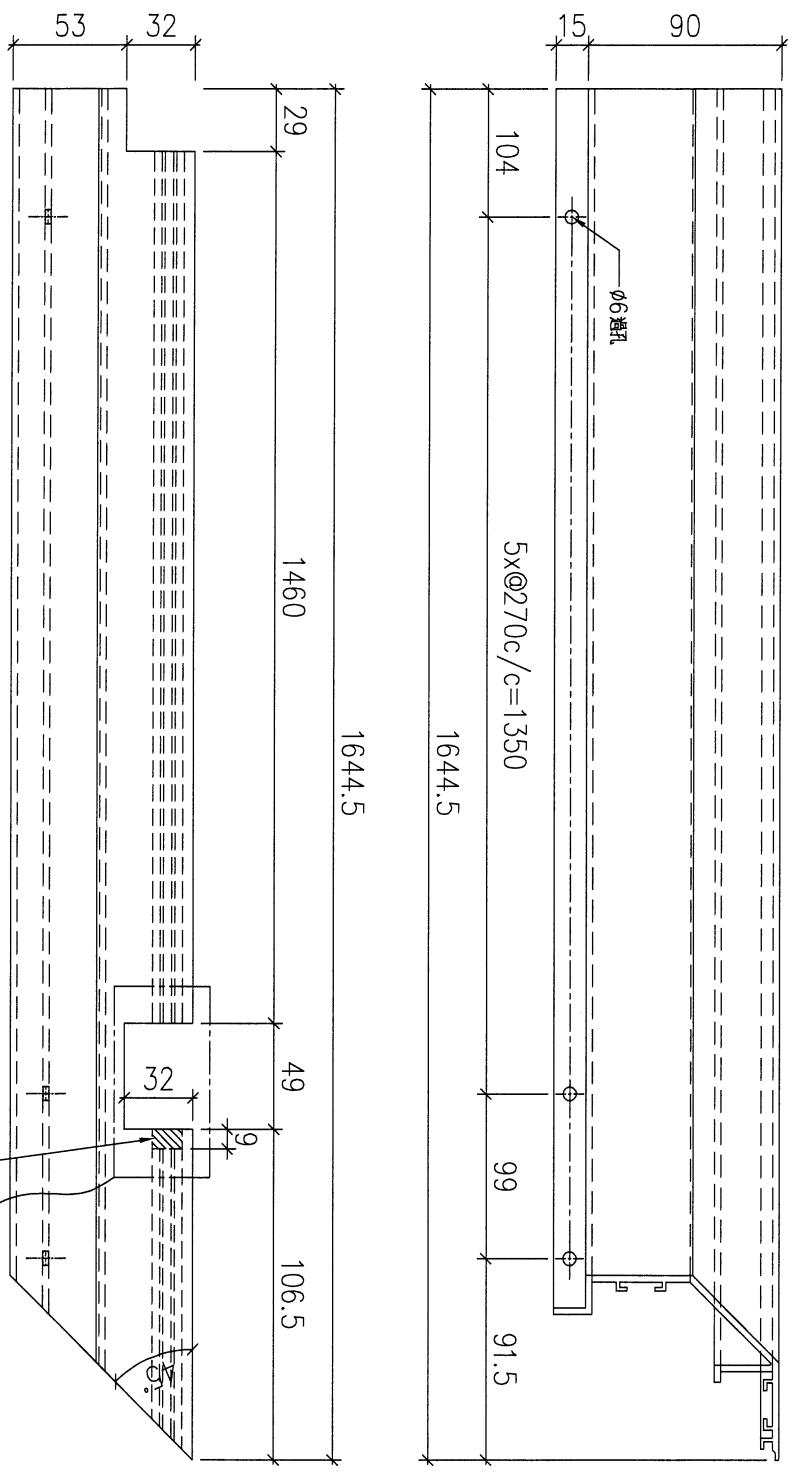
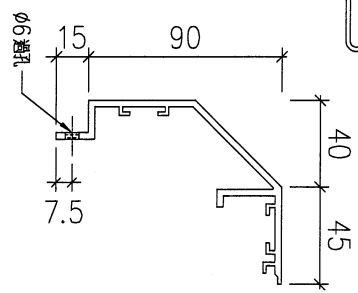

名稱		制圖	LHR	2022,08,30	修改	A	
材料	X86230	復核	-	-	日期	2023.3.2	
顏色	JMQ213457(3coats)	批準			圖號	J853-GB-FAB2-138	

199



美特鋁質有限公司
MIDI Aluminium Fabricator Ltd.

工程號 J853 地盤 延平道

送工地

Hold

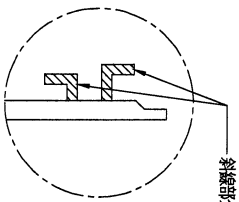
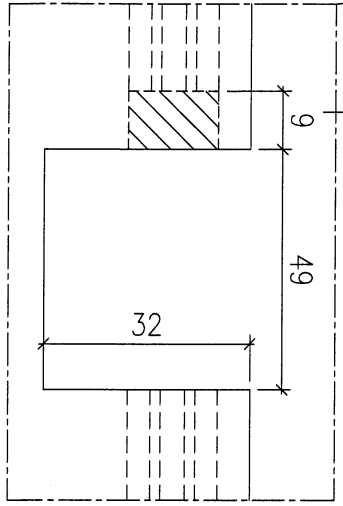
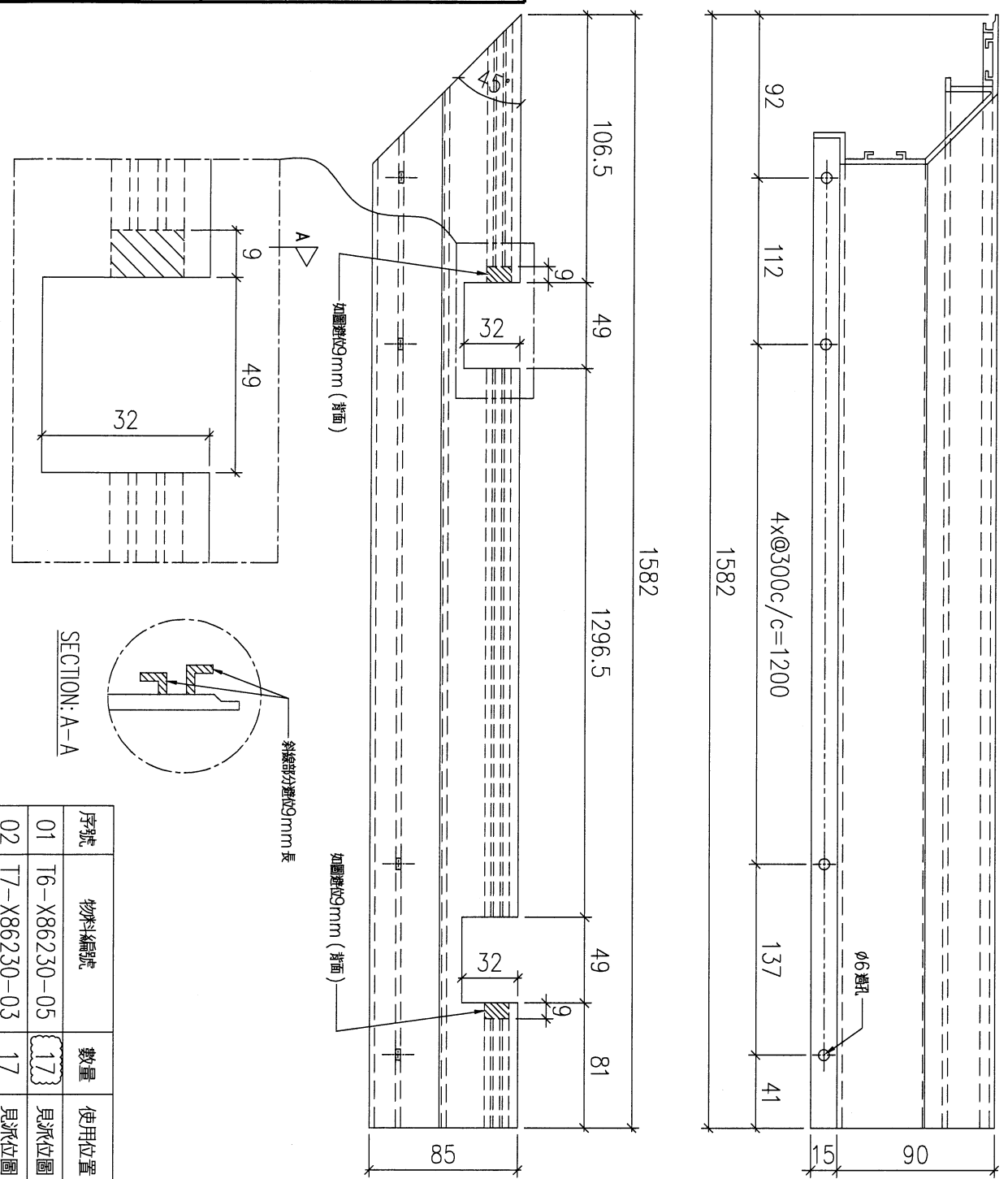

序號	物料編號	數量	使用位置	樓層
01	T6-X86230-05	17	見派位圖	T6 FLAT B 5,6,9~26/F
02	T7-X86230-03	17	見派位圖	T7 FLAT A 7~26/F

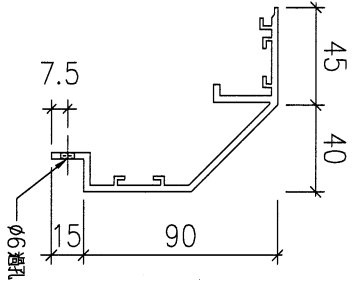

名稱		制圖	LHR	2022,08,30	修改	A	
材料	X86230	復核	-	-	日期	2023.3.2	
顏色	JMQ213457(3coats)	批准			圖號	J853-GB-FAB2-139	

200

Hold

送工地



美特鋁質有限公司
MIDI Aluminium Fabricator Ltd.

工程號 J853 地盤 延平道

序號	物料編號	數量	使用位置	樓層
01	T6-X86230-06	17	見派位圖	T6 FLAT A 5,6,9~26/F
02	T7-X86230-04	15	見派位圖	T7 FLAT B 7~23/F

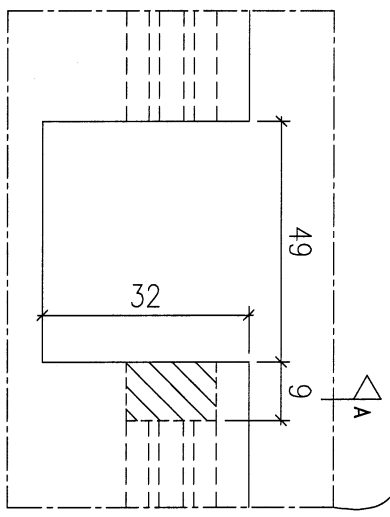
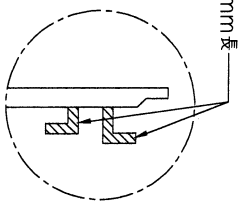
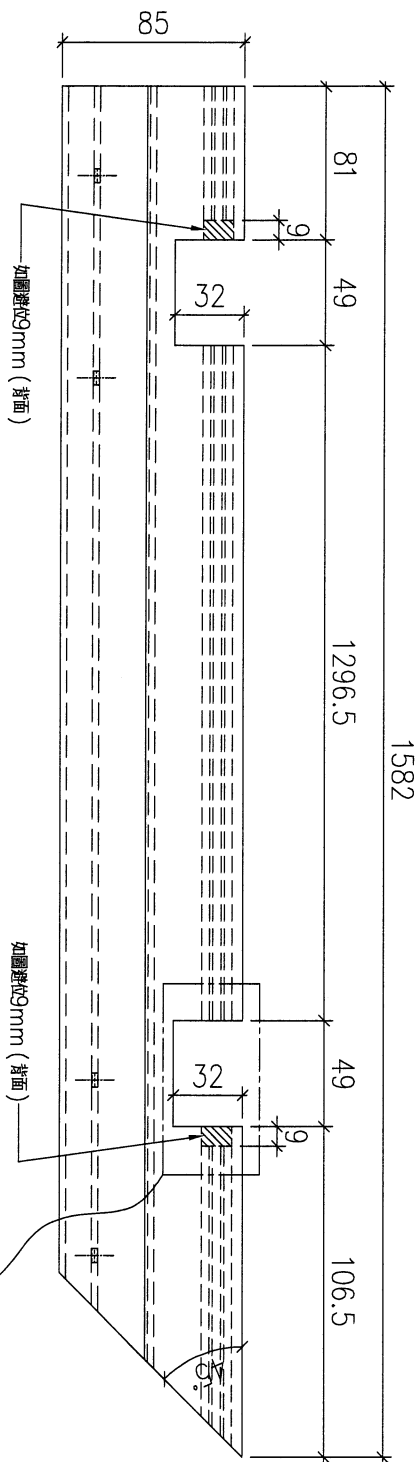
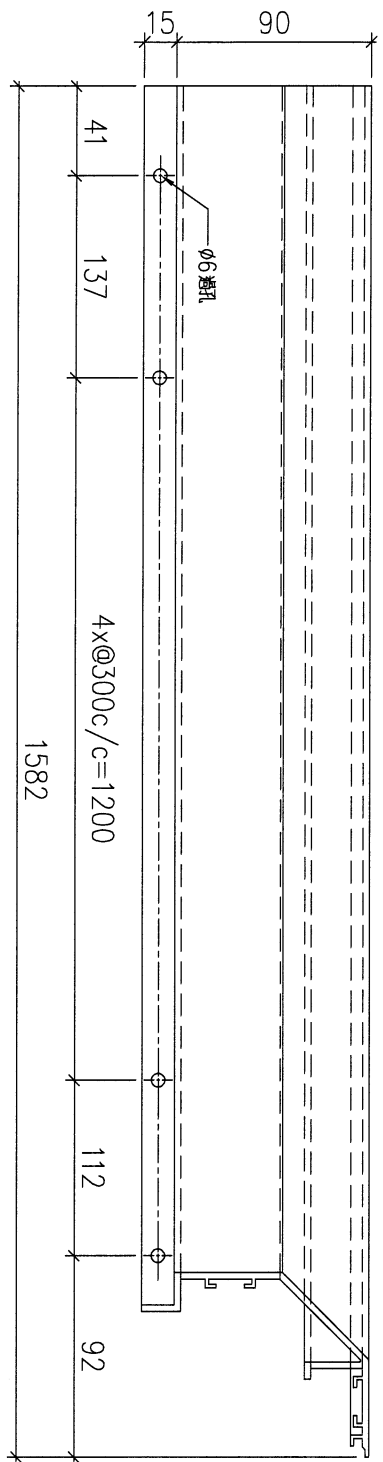
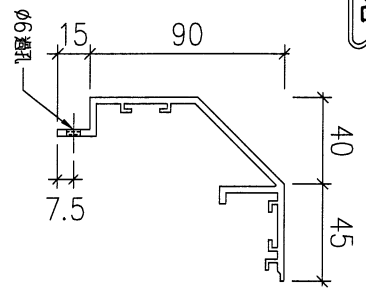

名稱		制圖	LHR	2022,08,30	修改	A
材料	X86230	復核	-	-	日期	2023.3.2
顏色	JMQ213457(3coats)	批準			圖號	J853-GB-FAB2-140

201

Hold

送工地

美特鋁質有限公司
MIDI Aluminium Fabricator Ltd.

工程號 J853 地盤 延平道

序號	物料編號	數量	使用位置	樓層
01	T7-X86230-06	17	見派位圖	T7 FLAT A 7~26/F

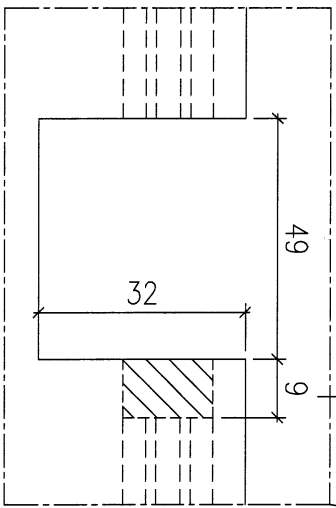
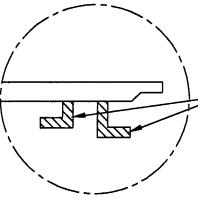
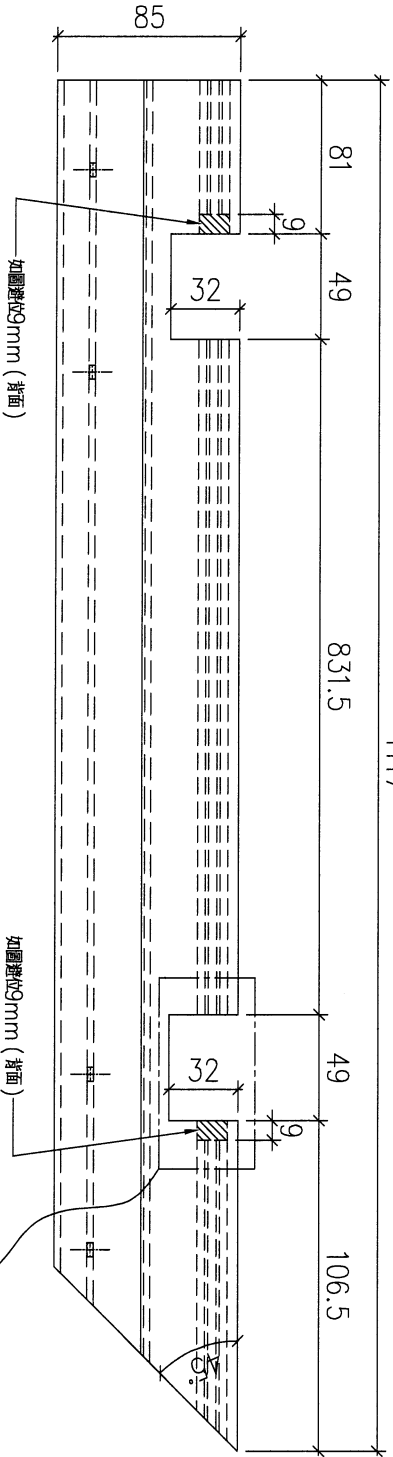
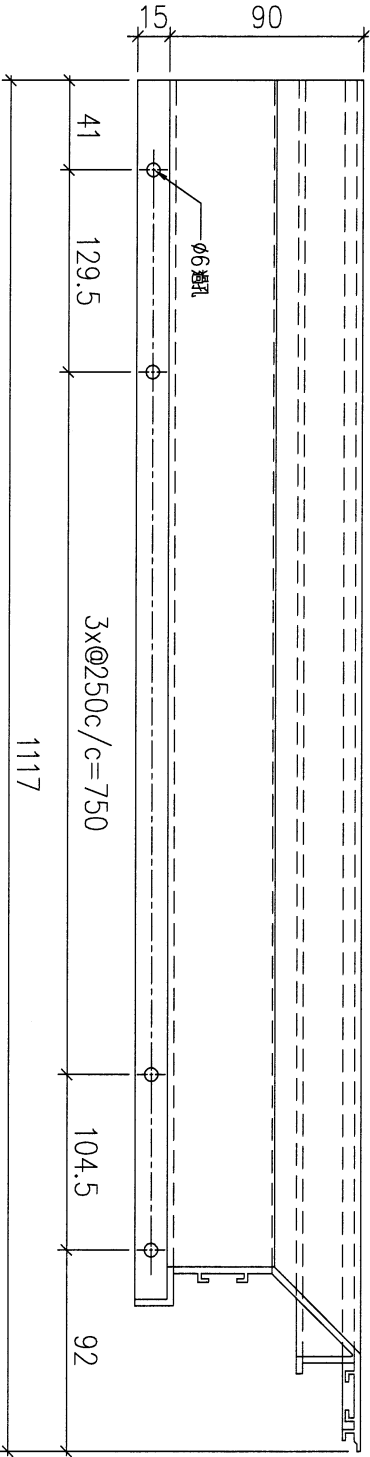
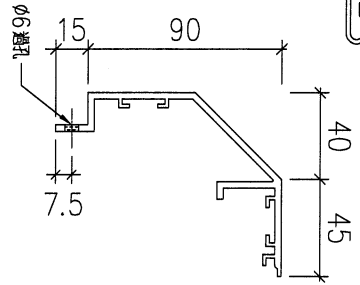

名稱		制圖	LHR	2022,08,30	修改	-		
材料	X86230	復核	-	-	日期	-		
顏色	JMQ213457(3coats)	批準			圖號	J853-GB-FAB2-141		

204



美特鋁質有限公司
MIDI Aluminium Fabricator Ltd.

工程號 J853 地盤 延平道

Hold

送工地

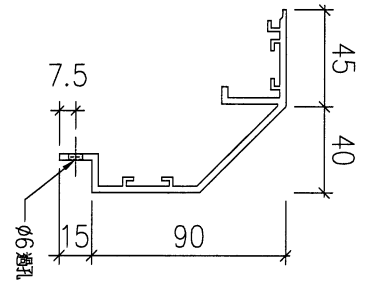
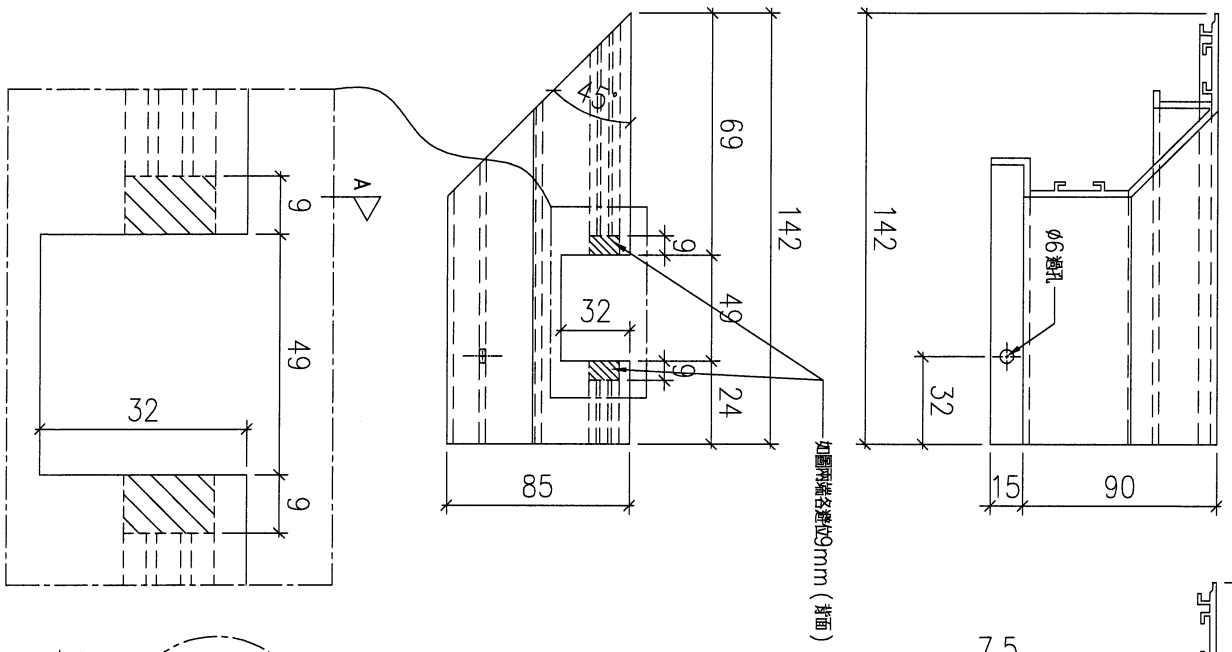

SECTION: A-A

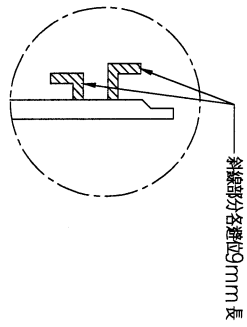

序號	物料編號	數量	使用位置	樓層
01	T6-X86230-09	14	見派位圖	T6 FLAT C/D 10~26/F

名稱		制圖	LHR	2022,08,30	修改	-		
材料	X86230	復核	-	-	日期	-		
顏色	JMQ213457(3coats)	批準			圖號	J853-GB-FAB2-144		

GB-5502-铝料派位图

2023.3.3, Rev_A

- LEGEND :
- ① : ALUM. EXTRUSION w/100x40mm THK. GMS FLAT BAR
 - ② : ALUM. EXTRUSION w/100x40mm THK. GMS FLAT BAR
 - ③ : 12mm THK. CLEAR TEMPERED GLASS +1.52mm PVB +12mm THK. CLEAR TEMPERED (LAMINATE GLASS)

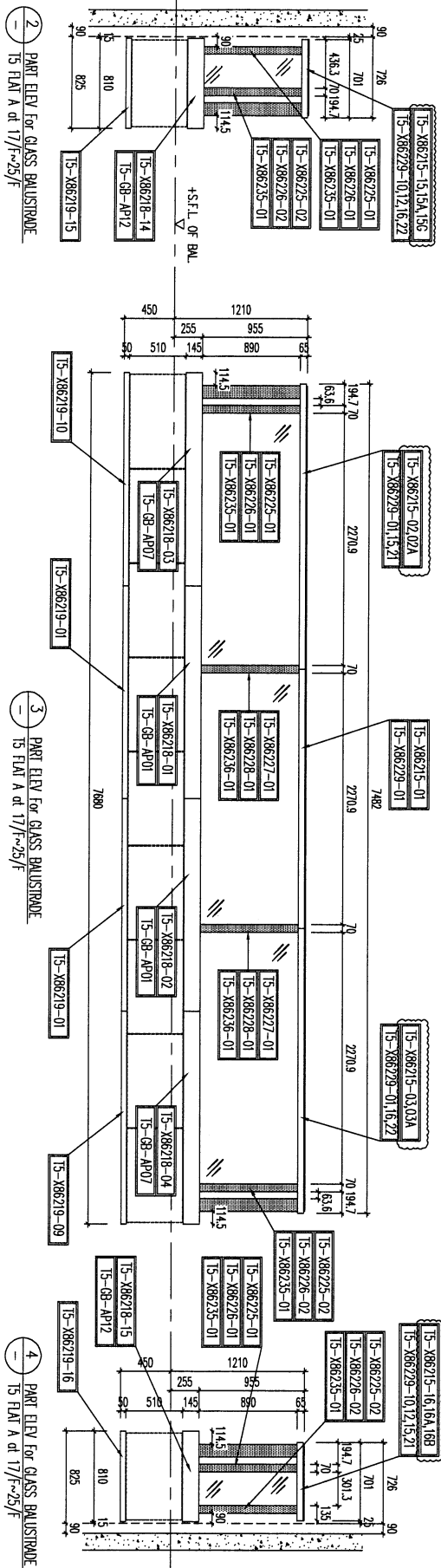
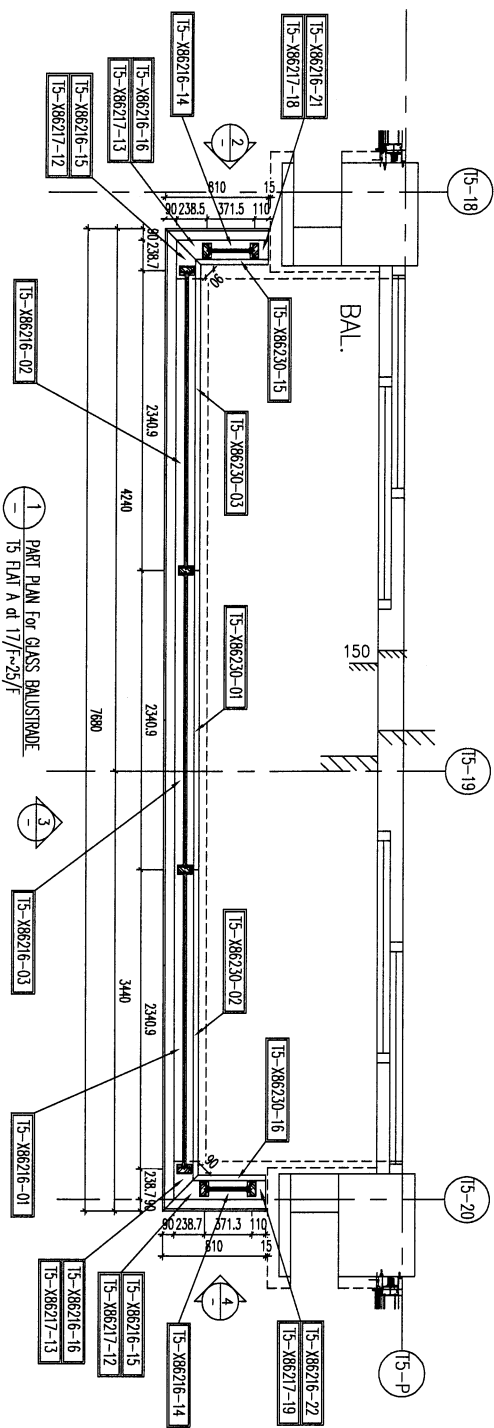

BAI. REF :

CLIENT :

ARCHITECT : HONG TUNG & PARTNERS LIMITED
ARCHITECTS & PLANNERS

MAIN CONTRACTOR :

STRUCTURAL ENGINEER :
WTF HONG TUNG & PARTNERS LIMITED
ARCHITECTS & PLANNERS

FAÇADE CONSULTANT :
MENYARD

NOTES :

1. ALL DIMENSIONS ARE IN MM.
2. ALL DIMENSIONS TO BE FINISHED FROM OUTSIDE.
3. ALL DIMENSIONS TO BE FINISHED ON SITE BEFORE FABRICATION.

LEGEND :

- ① DETAIL MARK NO.
- ② REFER SHEET NO.
- ③ F.F.L. --- FINISHED FLOOR LEVEL.
- ④ S.F.L. --- STRUCTURAL FLOOR LEVEL.
- ⑤ --- REVERSED DETAIL.

NO.	DATE	REVISION SUBJECT TO AMENDMENT	BY
1	15/04/2022	ISSUE SUBJECT TO APPROVAL	BT

JOB NO. : J-853

PROJECT : PROPOSED RESIDENTIAL DEVELOPMENT AT NIKILL 6542 YIN PING ROAD KOWLOON

TITLE : PART ELEV and PART PLAN for GLASS BALUSTRADE AT TOWER 5 FLAT A

DATE : 18-MAY-21 SCALE : 1:90(A1)

DRAWN BY : JIYON CHECKED BY :

美特銘有限公司
M.T.D. ARCHITECTURE & PLANNING LTD.
Unit 518, 5th Floor, 518 Wing Lok Street, Mong Kok, Kowloon
610 Che Kwo Ling Road, London
Tel: 23488211-4 Fax: (853) 27272568
DWS NO. : 9853-SP-GB-5502 REV. : D

207

GB-5503- 材料派位图

2023.3.3, Rev_A

- LEGEND :
- : ALUM. EXTRUSION w/100x40mm THK. GMS FLAT BAR
 - : 12mm THK. CLEAR TEMPERED GLASS +132mm PVB +12mm THK. CLEAR TEMPERED (LAMINATE GLASS)

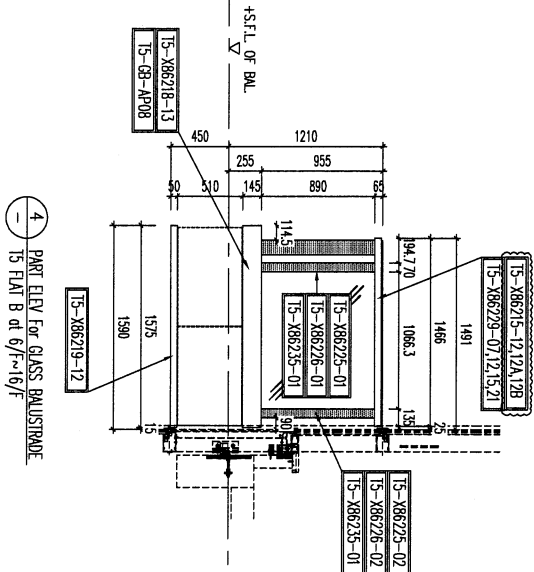
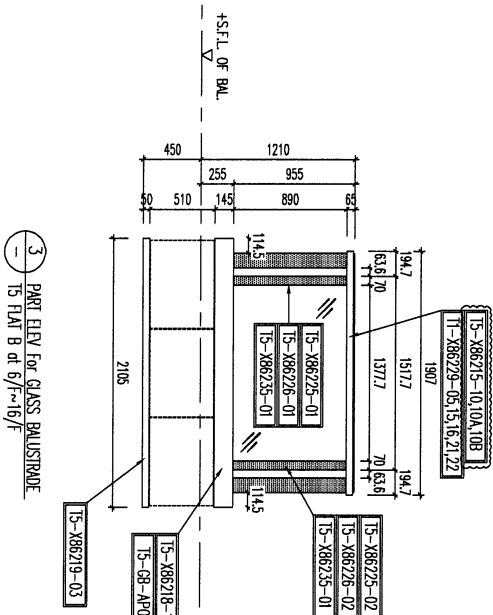
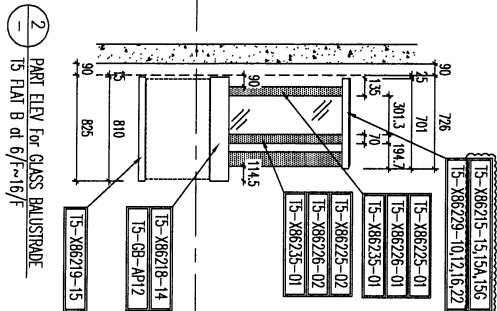
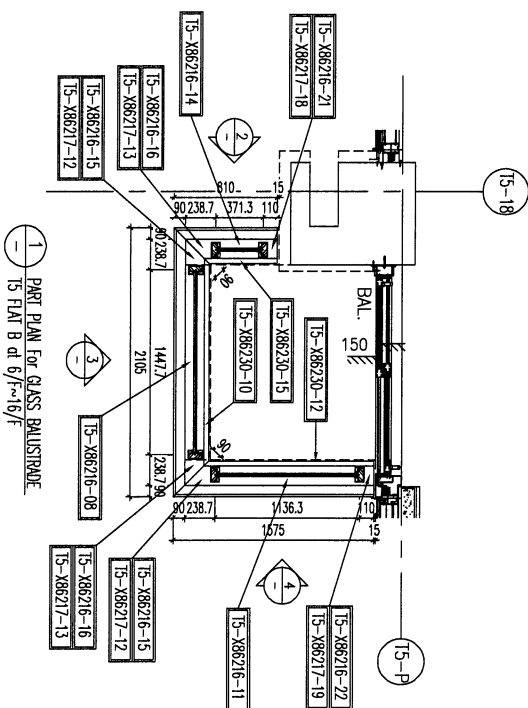

S.A. REF :

CLIENT :

ARCHITECT
WTF
WONG TUNG & PARTNERS LIMITED
ARCHITECTS & ENGINEERS

MAIN CONTRACTOR :

STRUCTURAL ENGINEER :

PROJECT CONSULTANT
WTF
WONG TUNG & PARTNERS LIMITED
ARCHITECTS & ENGINEERS

WENHARDT

- NOTE :
- ALL DIMENSIONS ARE IN MM.
 - ALL ELEVATIONS ARE VIEWED FROM OUTSIDE.
 - ALL DIMENSIONS TO BE VERIFIED ON SITE BEFORE FABRICATION.

- LEGEND :
- DETAIL WORK NO. REFER SHEET NO.
 - FEEL - FINISHED FLOOR LEVEL.
 - FEEL - STRUCTURAL FLOOR LEVEL.
 - REVERSED DETAIL.

NO.	DATE	REVISION	BY
1	12/12/2022	ISSUE SUBJECT TO APPROVEMENT	WTF
2		REVISION	WTF

JOB NO. :

PROJECT : PROPOSED RESIDENTIAL DEVELOPMENT AT N.K.I.L. 6542 VIN PING ROAD KOWLOON

TITLE : PART ELEV and PART PLAN for GLASS BALUSTRADE AT TOWER 5 FLAT B

DATE : 18-MAY-21 SCALE : 1:80(A1)

DRAWN BY : Ivon CHECKED BY :

WTF
WONG TUNG & PARTNERS LIMITED
ARCHITECTS & ENGINEERS
6/F, 6542 VIN PING ROAD, KOWLOON
Tel: 2489211-4 Fax: 24892177
DMS NO. : JB53-SO-09-5503 REV. : D

GB-5701- 铝料派位图

2023.3.3, Rev A

- LEGEND :
- : ALUM. EXTRUSION w/100x40mm THK. GAS FLAT BAR
 - : ALUM. EXTRUSION w/100x40mm THK. GAS FLAT BAR
 - : 12mm THK. CLEAR TEMPERED GLASS +152mm PIG + 12mm THK. CLEAR TEMPERED (LAMINATE GLASS)

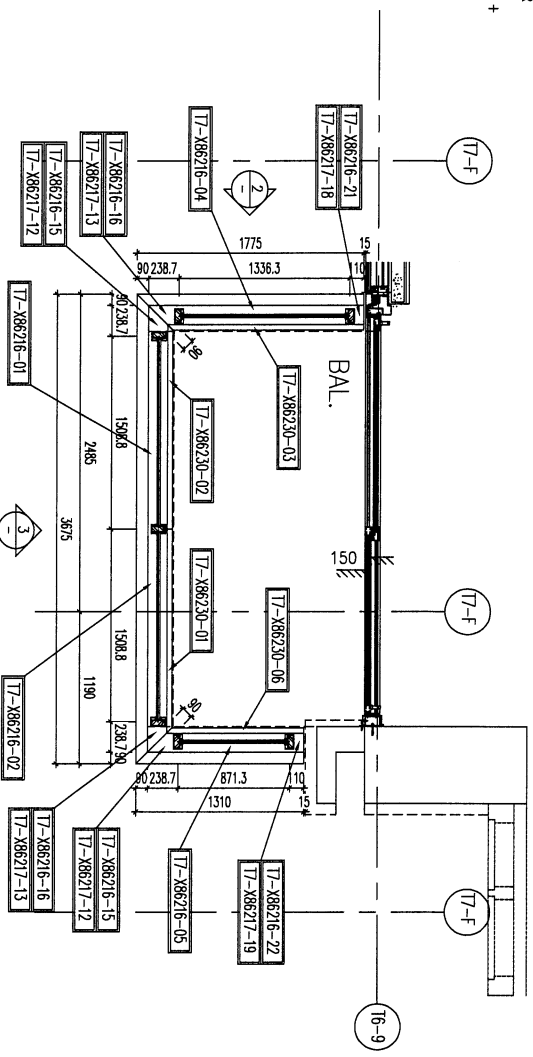

1 PART PLAN For GLASS BALUSTRADE
T7 FLAT A at 7/f~26/f

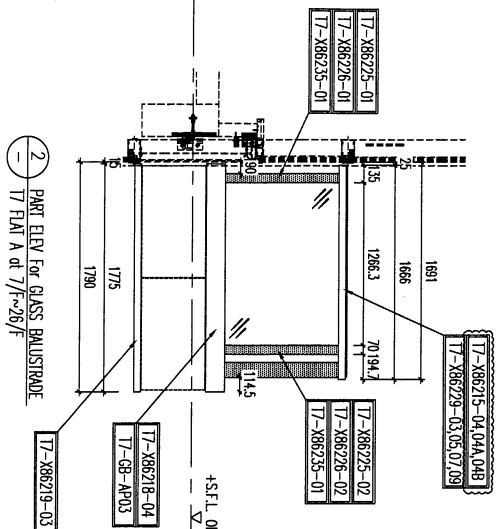

2 PART ELEV For GLASS BALUSTRADE
T7 FLAT A at 7/f~26/f

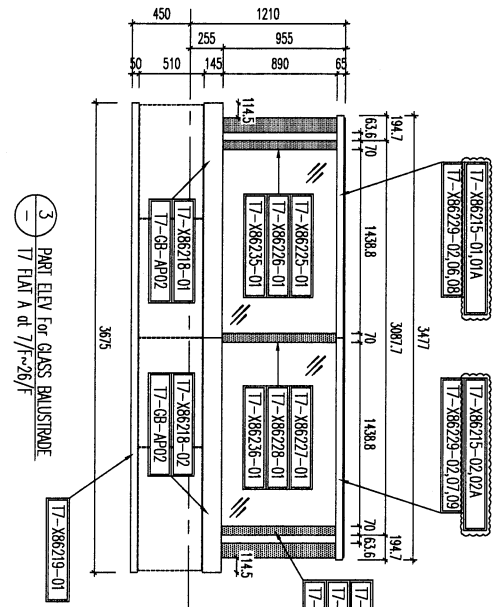

3 PART ELEV For GLASS BALUSTRADE
T7 FLAT A at 7/f~26/f

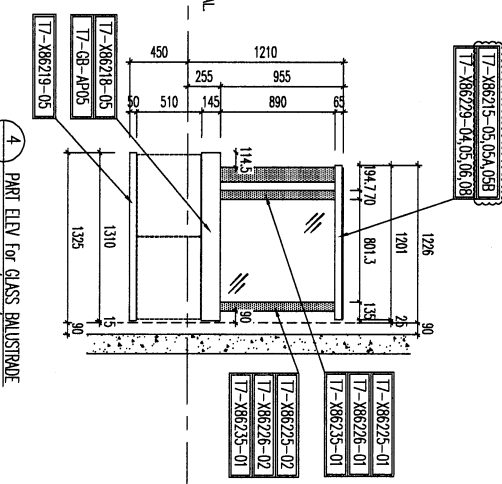

4 PART ELEV For GLASS BALUSTRADE
T7 FLAT A at 7/f~26/f

B.D. REF : _____

CLIENT : _____

ARCHITECT : **WTF**
WONG TUNG & PARTNERS LIMITED
ARCHITECTS & PLANNERS

MAIN CONTRACTOR : _____

STRUCTURAL ENGINEER : _____
FACADE CONSULTANT : **WTF**
WONG TUNG & PARTNERS LIMITED
ARCHITECTS & PLANNERS

MEYERDIT

- NOTE :
1. ALL DIMENSIONS ARE IN MM.
 2. ALL DIMENSIONS ARE VIEWED FROM OUTSIDE.
 3. REFER TO THE DRAWING FOR THE POSITION OF THE FABRICATION.
- LEGEND :
- : DETAIL MARK NO.
 - : REFER SHEET NO.
 - : STRUCTURAL ROOM LEVEL
 - : REVERSED DETAIL

NO.	DATE	REVISION	REVISION SUBJECT TO MODIFICATION
1	18-MAY-21		

JOB NO. : J-653
PROJECT : PROPOSED RESIDENTIAL DEVELOPMENT AT N.K.L.L. 6542 VIN PING ROAD KOWLOON
TITLE : PART ELEV and PART PLAN for GLASS BALUSTRADE AT TOWER 7 FLAT A

DATE : 18-MAY-21 SCALE : 1:90(A1)
DRAWN BY : Ivoon CHECKED BY : _____
MIDD 美特经贸有限公司
MIDD INTERNATIONAL INVESTMENT CONSULTANTS LTD.
8010 Cheong Cheong Street, Kowloon, H.K.
Tel: 23498211-4 Fax: (852) 27771856
DWC NO. : JBS3-SD-GB-5701 REV : 0

