

工程指示 / 要求簡箋 ENGINEER INSTRUCTIONS(E.I.)

工程指示編號:	EI- 5546	修改版本:	-
	HK- 2384		
工程編號:	J 853	工程名稱:	延坪道
收件人:	Maggie Lor	發件人:	Adrian Tai
工程項目:	模圖確認(欄河) CKHK18320, CKHK18321	日期:	29/12/2022

<input type="checkbox"/> 原合約工程包	<input type="checkbox"/> 原合約工程加 / 減賬 QT-	<input type="checkbox"/> 新工程報價 QT-
---------------------------------	--	------------------------------------

信件批核號碼/圖紙參考編號:	批核模具圖紙編號:
客戶指示附件:	管理內部批簽署:

<input type="checkbox"/> 初步鋁料 B.M.	<input type="checkbox"/> 加工拆圖, 然後生產	<input type="checkbox"/> 尺寸表
<input type="checkbox"/> 正式鋁料 B.M.	<input type="checkbox"/> 技術上資料/指示	<input type="checkbox"/> 報價
<input type="checkbox"/> 配件 B.M.	<input type="checkbox"/> 樣辦或貨品說明書	<input type="checkbox"/> 分判合約
<input type="checkbox"/> 其他:		

內容: 確認欄河模圖 CKHK18320 (X86407), CKHK18321 (X86408)
煩請按附件資料生產模具。

完成上列要求日期: 12/01/2023

國內

<input type="checkbox"/> 生產技術總監	<input type="checkbox"/> 連附件	<input type="checkbox"/> 技術部	<input type="checkbox"/> 連附件	<input type="checkbox"/> 生產部	<input type="checkbox"/> 連附件
<input type="checkbox"/> 採購部	<input type="checkbox"/> 連附件	<input checked="" type="checkbox"/> 生產統籌部	<input checked="" type="checkbox"/> 連附件	<input type="checkbox"/> 報關組	<input type="checkbox"/> 連附件
<input type="checkbox"/> 質檢部	<input type="checkbox"/> 連附件	<input type="checkbox"/> 會計部	<input type="checkbox"/> 連附件	<input type="checkbox"/> 機械設計部	<input type="checkbox"/> 連附件
<input checked="" type="checkbox"/> 香港辦	<input checked="" type="checkbox"/> 連附件	<input type="checkbox"/> 其他:	CIC 水沃		

香港

<input type="checkbox"/> 行政部	<input type="checkbox"/> 連附件	<input type="checkbox"/> 會計部	<input type="checkbox"/> 連附件	<input type="checkbox"/> 統籌部	<input type="checkbox"/> 連附件	<input type="checkbox"/> 工程部	<input type="checkbox"/> 連附件
<input type="checkbox"/> 採購部	<input type="checkbox"/> 連附件	<input type="checkbox"/> QS部	<input type="checkbox"/> 連附件	<input type="checkbox"/> 地盤管理	<input type="checkbox"/> 連附件	<input type="checkbox"/> 維修部	<input type="checkbox"/> 連附件

*發件人簽署: Adrian Tai	*組別成員批核簽署:
傳遞編號:	項目經理簽署:

型号: CKHK18320
SECTION NO.

If client stops ordering this profile for more than two years, JMA will have the right to scrap this mould. 如果客户2年时间停止订料, 坚美有权报废模具
注: 此图如有改动, 请勿签名确认!

更改号	改图日期	说明	签名	更新日期

此型材与其它型材或配件如有装配关系及重要尺寸请注明;
如与其它型材或配件配合, 需方须注明或提供配套件,
否则生产的装配问题由客户自行承担。

美特铝质有限公司	
承認圖面	
日期	28/12/22

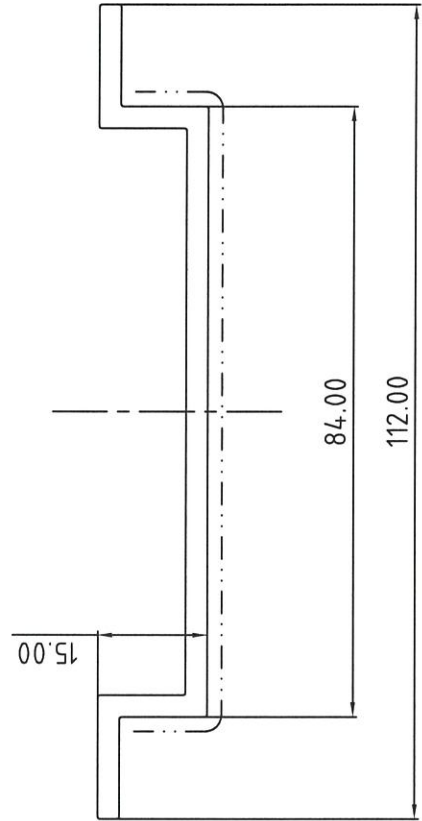

合金状态 ALLOY: 6063-T6
表面处理: 氟碳喷涂
Surface Treatment: PVDF
氟碳/喷涂周长为(B): 165.87 mm
PVDF/Coating Perimeter:

*表示重要装配尺寸, 以实配为准
* Indicates Critical Dimensions, Actual assembly prevail
- - - - - 表示装饰面
- · - · - Exposed Surface
所有尺寸都以毫米为标准。
Unit of Measure:mm

未注圆角为: R0.30
Unspec. Corners
未注实体公称壁厚: 3.00±0.25
Unspec. Solid Wall Thickness
未注空腔公称壁厚:
Unspec. Hollow Wall Thickness

所有图中FR表示满圆
All FR Denote Round.

检查标准按: BS EN 755-9 高精度
Test Standard: BS EN 755-9 高精度

合金状态 ALLOY	6063-T6	称重方式 Weighing method	理论 Theoretical weight	型材类型 ALU. TYPE	幕墙料
比例 SCALE	1 : 1	面积 AREA (mm ²)	407.92	型材名称 ALU. NAME	
需求号 REF.NO.	EQ382371	外周长 OUT. PERIM. (mm)	276.45	客户名称 CLIENT NAME	美特
外接圆 OUTRAD. NO.	φ113	线密度 EST. WT. (kg/m)	1.105	客户编号: CLIENT NO.	X86407

Guangdong JMA Aluminium Profile Factory (Group) Co., Ltd.

CKHK18321
SECTION NO.

If client stops ordering this profile for more than two years, JMA will have the right to scrap this mould. 如果客户2年时间停止订料, 坚美有权报废模具
注: 此图如有改动, 请勿签名确认!

更改号	改图日期	说明	签名	更新日期

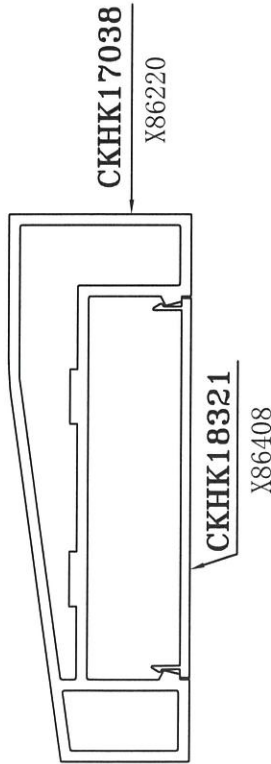

1 : 2

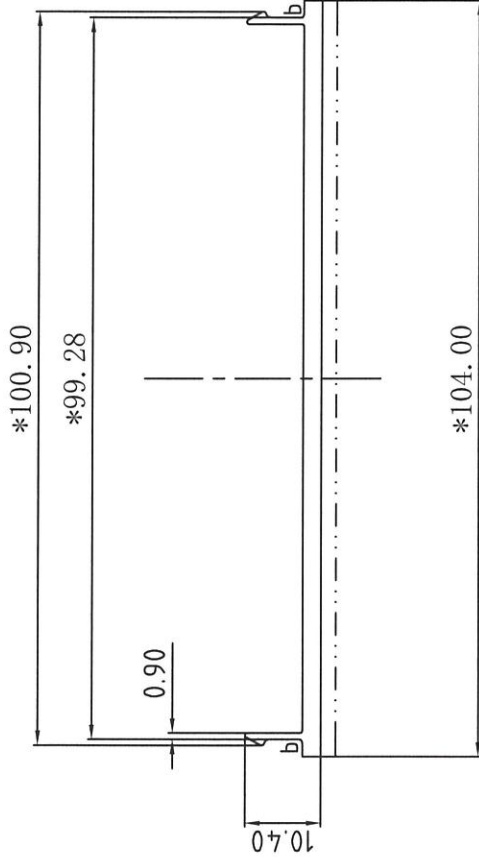
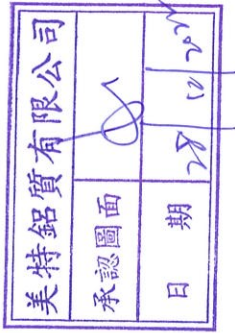

b=R0.50

未注圆角为: R0.30
Unspec. Corners
未注实体公称壁厚: 2.50±0.25
Unspec. Solid Wall Thickness
未注空腔公称壁厚:
Unspec. Hollow Wall Thickness

所有图中FR表示满圆
All FR Denote Round.

表面处理: 氟碳喷涂
Surface Treatment: PVF2
氟碳/喷涂周长为(B): 146.48 mm
PVDF/Coating Perimeter:
*表示重要装配尺寸, 以实配为准
*Indicates Critical Dimensions,
Actual assembly prevail
- - - - - 表示装饰面
- · - · - - Exposed Surface
所有尺寸都以毫米为标准。
Unit of Measure:mm

检查标准按: BS EN 755-9 高精度
Test Standard: BS EN 755-9 高精度

合金状态 ALLOY	6063-T5	计量方式 Weighing method	理论 Theoretical weight	<p>Guangdong JMA Aluminium Profile Factory (Group) Co., Ltd.</p>	设计 DESIGN	董锦荣	2022.12.16	型材类型 ALU. TYPE	幕墙料
比例 SCALE	1 : 1	面积 AREA. (mm ²)	276.06		绘图 DRAWING	沈继荣	2022.12.17	型材名称 ALU. NAME	盖板
需求号 REF. NO.	EQ382372	外周长 OUT PERIM. (mm)	244.13		审核 AUDITING			客户名称 CLIENT NAME	美特
外接圆 OUTRAD. NO.	Ø105	线密度 EST. WT. (kg/m)	0.748		批准 APPROVED			客户编号 CLIENT NO.	X86408