

工程指示 / 要求簡箋 ENGINEER INSTRUCTIONS(E.I.)

工程指示編號:	EI- 5471	修改版本:	-
	HK- 2257		
工程編號:	J 853	工程名稱:	大窩坪 (延坪道)
收件人:	生統	發件人:	Edwin Ho
工程項目:	廠用欄河鋁板生產 (T1 7/F及T6 8/F樣板樓層天花收口)	日期:	13/12/2022

<input type="checkbox"/> 原合約工程包	<input type="checkbox"/> 原合約工程加 / 減脹 QT-	<input type="checkbox"/> 新工程報價 QT-
---------------------------------	--	------------------------------------

信件批核號碼/圖紙參考編號:	批核模具圖紙編號:
客戶指示附件:	管理內部批簽署:

<input type="checkbox"/> 初步鋁料 B.M.	<input type="checkbox"/> 加工拆圖, 然後生產	<input type="checkbox"/> 尺寸表
<input type="checkbox"/> 正式鋁料 B.M.	<input type="checkbox"/> 技術上資料/指示	<input type="checkbox"/> 報價
<input type="checkbox"/> 配件 B.M.	<input type="checkbox"/> 樣辦或貨品說明書	<input type="checkbox"/> 分判合約
<input type="checkbox"/> 其他:		

內容: 請根據附件之BM表生產廠用欄河鋁板。組裝圖詳見EI4823A。 <i>皇隆</i>	<i>4823B.</i>
完成上列要求日期: 30/12/2022	

國內

<input type="checkbox"/> 生產技術總監	<input type="checkbox"/> 連附件	<input type="checkbox"/> 技術部	<input type="checkbox"/> 連附件	<input type="checkbox"/> 生產部	<input type="checkbox"/> 連附件
<input type="checkbox"/> 採購部	<input type="checkbox"/> 連附件	<input checked="" type="checkbox"/> 生產統籌部	<input checked="" type="checkbox"/> 連附件	<input type="checkbox"/> 報關組	<input type="checkbox"/> 連附件
<input type="checkbox"/> 質檢部	<input type="checkbox"/> 連附件	<input type="checkbox"/> 會計部	<input type="checkbox"/> 連附件	<input type="checkbox"/> 機械設計部	<input type="checkbox"/> 連附件
<input checked="" type="checkbox"/> 香港辦	<input checked="" type="checkbox"/> 連附件	<input type="checkbox"/> 其他:			

香港

<input type="checkbox"/> 行政部	<input type="checkbox"/> 連附件	<input type="checkbox"/> 會計部	<input type="checkbox"/> 連附件	<input type="checkbox"/> 統籌部	<input type="checkbox"/> 連附件	<input type="checkbox"/> 工程部	<input type="checkbox"/> 連附件
<input type="checkbox"/> 採購部	<input type="checkbox"/> 連附件	<input type="checkbox"/> QS部	<input type="checkbox"/> 連附件	<input checked="" type="checkbox"/> 地盤管理	<input checked="" type="checkbox"/> 連附件	<input type="checkbox"/> 維修部	<input type="checkbox"/> 連附件

*發件人簽署: Edwin Ho	*組別成員批核簽署: <i>Hoi 13/12/2022</i>
傳遞編號:	項目經理簽署: <i>Hoi</i>

 美特鋁質 有限公司 MIDI Aluminum Fabricator Ltd.		工程號:	J853		計算:	LHR		日期:	2022/6/20		編號:			
		繪圖名稱:	總土路-延平道		核對:	WSH		日期:	2022/6/21		圖本:			
廠用鋁板B.M.表			項目類別:	UP欄可樓梯 (T1-6F,T6-7F)				日期:						
BM編號:		修改版本:	A (2022.07.02)	AK Code:		總V.F.:	0.00	總重量:	6.74		此BM依據**拆圖繪圖計算			
序號	修改內容	鋁板圖號	鋁板名稱	顏色	實用	後備	總數	總重量	單件展開面積	總展開面積	單件V.F.	總V.F.	備註	加工圖號
									平方米	平方米	平方米	平方米		
1	A-減數量	T1-ALB-01	3.0mm厚鋁板	MILL	2		2	1.809	0.081	0.161	0.000	0.000		J853-UP-FAB1-69
2	A-新增	T1-ALB-01A	3.0mm厚鋁板	MILL	2		2	1.301	0.080	0.160	0.000	0.000		J853-UP-FAB1-69A
3		T1-ALB-02	3.0mm厚鋁板	MILL	1		1	0.095	0.012	0.012	0.000	0.000		J853-UP-FAB1-70
4		T6-ALB-02	3.0mm厚鋁板	MILL	2		2	0.187	0.012	0.023	0.000	0.000		J853-UP-FAB1-70
5	A-減數量	T1-ALB-03	3.0mm厚鋁板	MILL	2		2	0.524	0.032	0.054	0.000	0.000		J853-UP-FAB1-71
6	A-新增	T1-ALB-03A	3.0mm厚鋁板	MILL	2		2	0.520	0.032	0.064	0.000	0.000		J853-UP-FAB1-71A
7		T1-ALB-04	3.0mm厚鋁板	MILL	1		1	0.037	0.005	0.005	0.000	0.000		J853-UP-FAB1-72
8		T6-ALB-04	3.0mm厚鋁板	MILL	2		2	0.073	0.005	0.009	0.000	0.000		J853-UP-FAB1-72
9	A-減數量	T6-ALB-01	3.0mm厚鋁板	MILL	2		2	0.967	0.060	0.119	0.000	0.000		J853-UP-FAB1-73
10	A-新增	T6-ALB-01A	3.0mm厚鋁板	MILL	2		2	0.959	0.059	0.118	0.000	0.000		J853-UP-FAB1-73A
11	A-減數量	T6-ALB-03	3.0mm厚鋁板	MILL	2		2	0.387	0.024	0.048	0.000	0.000		J853-UP-FAB1-74
12	A-新增	T6-ALB-03A	3.0mm厚鋁板	MILL	2		2	0.384	0.024	0.047	0.000	0.000		J853-UP-FAB1-74A
					總計:	22	6.74		0.83		0.00			

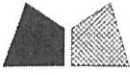

美特鋁質 有限公司
MIDI Aluminium Fabricator Ltd.

工程號

J853

地盤

錦上路

工廠用

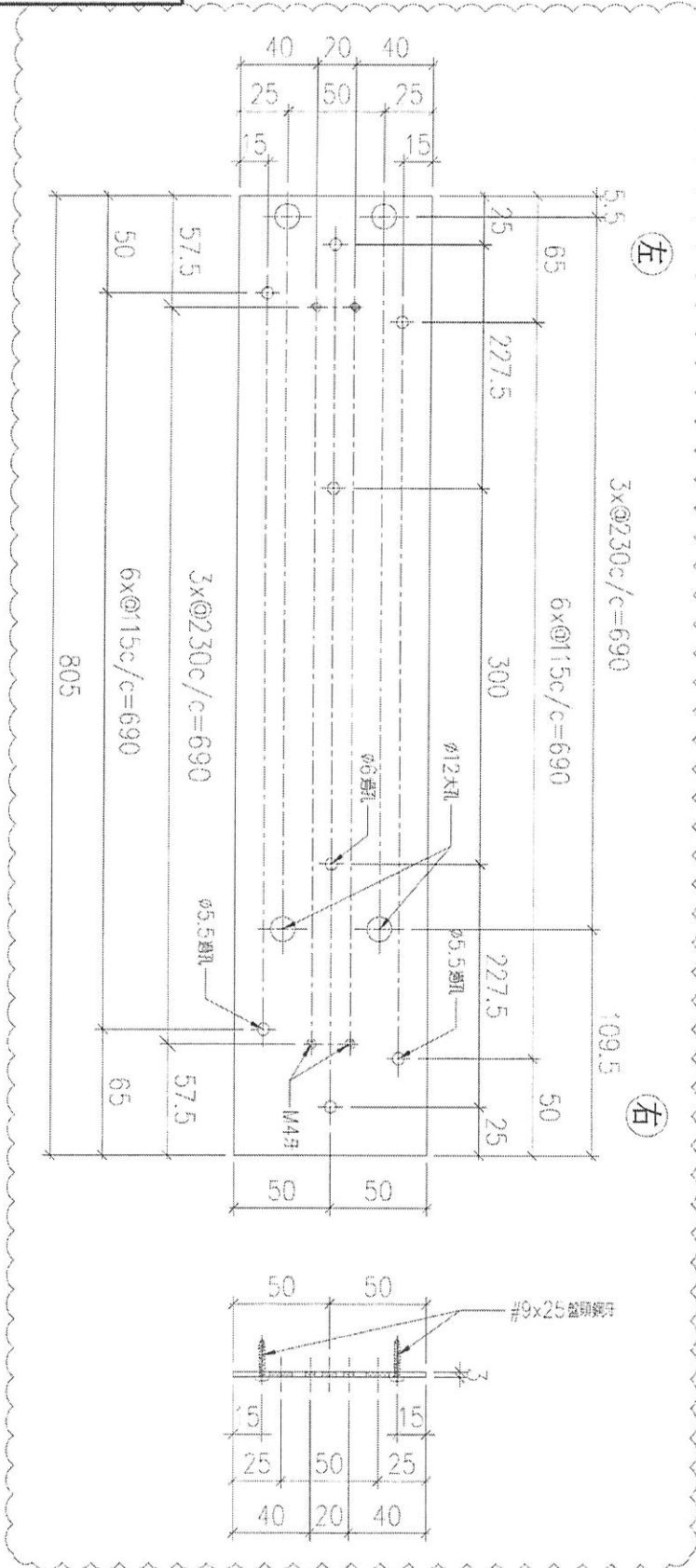

序號	物料編號	數量	使用位置
01	T1-AL3-01	2	見組裝圖

名稱	100x3鋁巴	制圖	LHR	2022.6.13	修改	A
材料	3mm厚鋁板 (3003H14)	復核	-	-	日期	2022.7.1
顏色	MILL	批准			圖號	J853-UP-FAB1-69

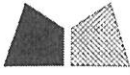

美特鋁質 有限公司

MIDI Aluminium Fabricator Ltd.

工程號

J853

地盤

錦上路

工廠用

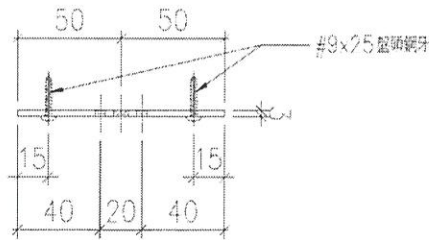
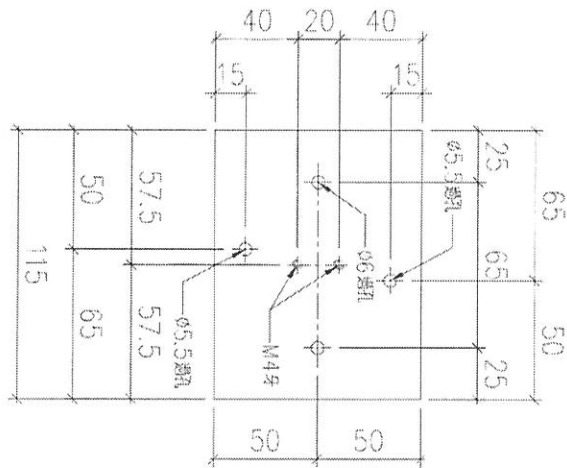

序號	物料編號	數量	使用位置
01	T1-AL3-02	1	見組裝圖
02	T6-ALB-02	2	見組裝圖

名稱	100X3鋁巴	制圖	LHR	2022.6.13	修改	-	
材料	3mm厚鋁板 (3003H14)	複核	-	-	日期	-	
顏色	MILL	批準			圖號	J853-UP-FAB1-70	

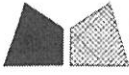

美特鋁質 有限公司

MIDI Aluminium Fabricator Ltd.

工程號

J853

地盤

錦上路

工廠用

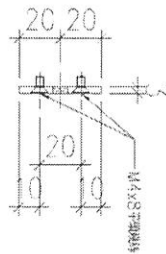
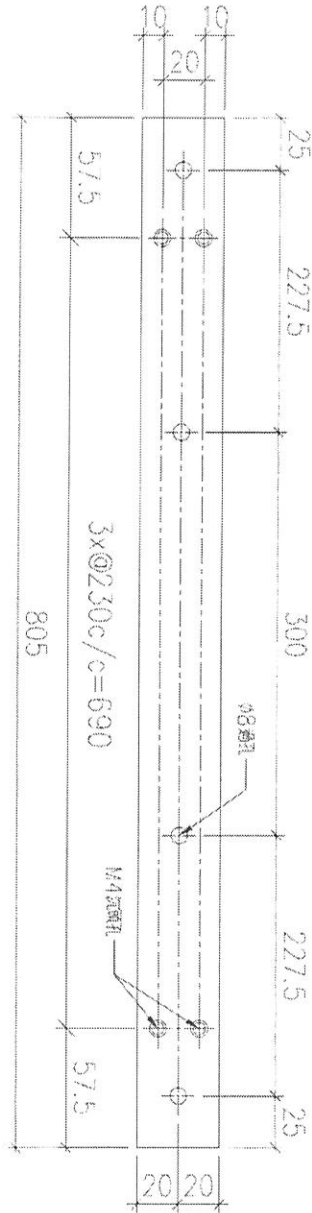

序號	物料編號	數量	使用位置
01	T1-ALB-03	2	見組裝圖

名稱	40X3鋁巴	制圖	LHR	2022,6,13	修改	A	
材料	3mm厚鋁板 (3003H14)	復核	-	-	日期	2022,7,1	
顏色	MILL	批准			圖號	J853-UP-FAB1-71	

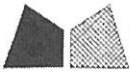

美特鋁質 有限公司
MIDI Aluminium Fabricator Ltd.

工程號	J853	地盤	錦上路
-----	------	----	-----

工廠用

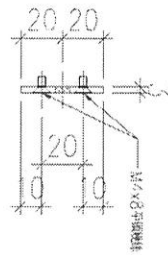
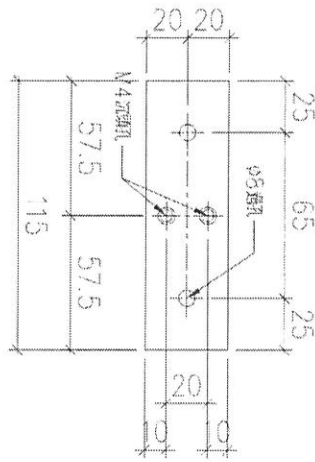

序號	物料編號	數量	使用位置
01	T1-ALB-04	1	見組裝圖
02	T6-ALB-04	2	見組裝圖

名稱	40X3 鋁型	制圖	LHR	2022,6,13	修改	-	
材料	3mm 厚鋁板 (3003H14)	復核	-	-	日期	-	
顏色	MILL	批准			圖號	J853-UP-FAB1-1/2	



美特鋁質 有限公司

MIDI Aluminium Fabricator Ltd.

工程號

J853

地點

錦上路

工廠用

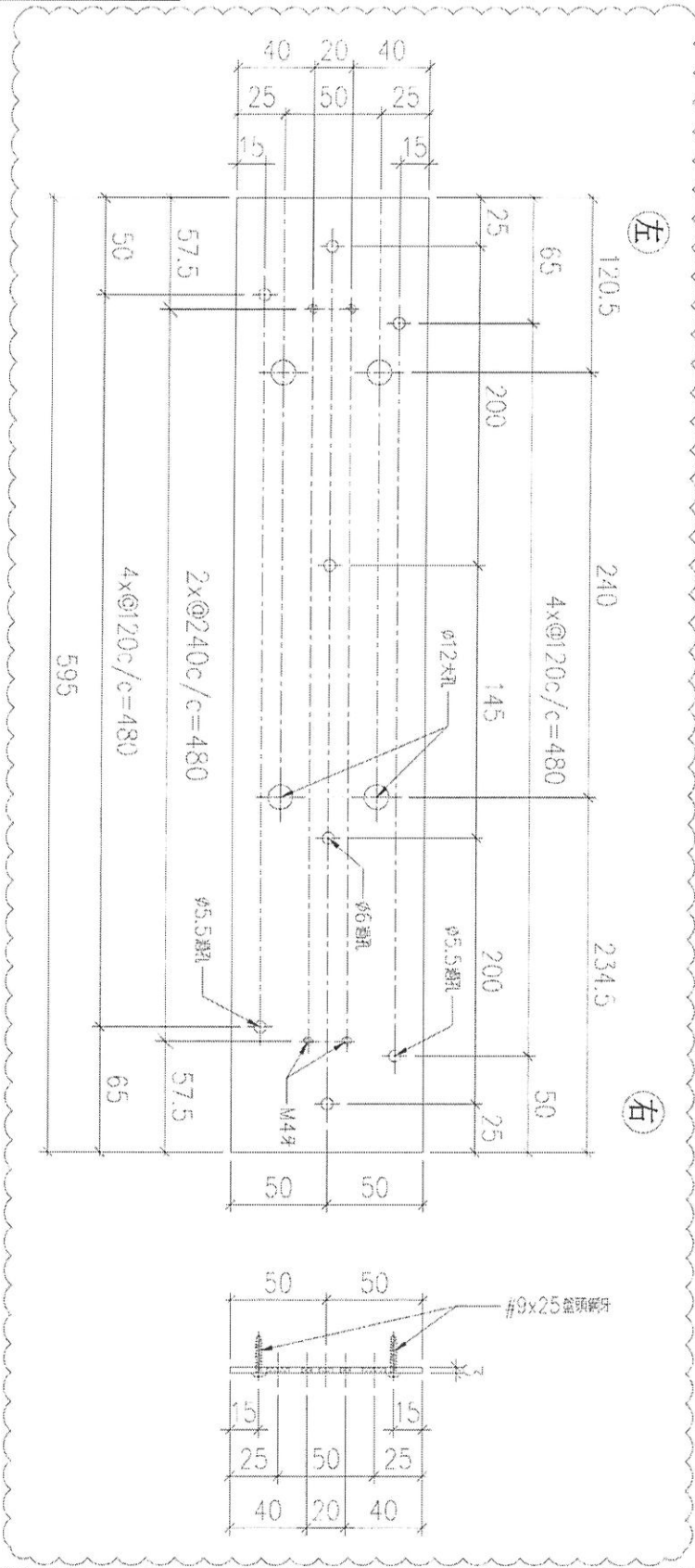

01	物料編號	16-ALB-01	數量	2	使用位置	見組裝圖
----	------	-----------	----	---	------	------

名稱	100X3鋸巴	制圖	LHR	2022,6,13	修改	A
材料	3mm厚鋁板 (3003H14)	複核	-	-	日期	2022,7,1
顏色	MILL	批准			圖號	J853-UP-FAB1-73

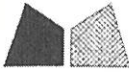

美特鋁質 有限公司

MIDI Aluminium Fabricator Ltd.

工程號

J853

地盤

錦上路

工廠用

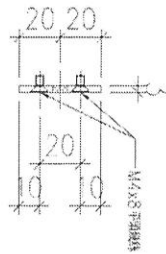
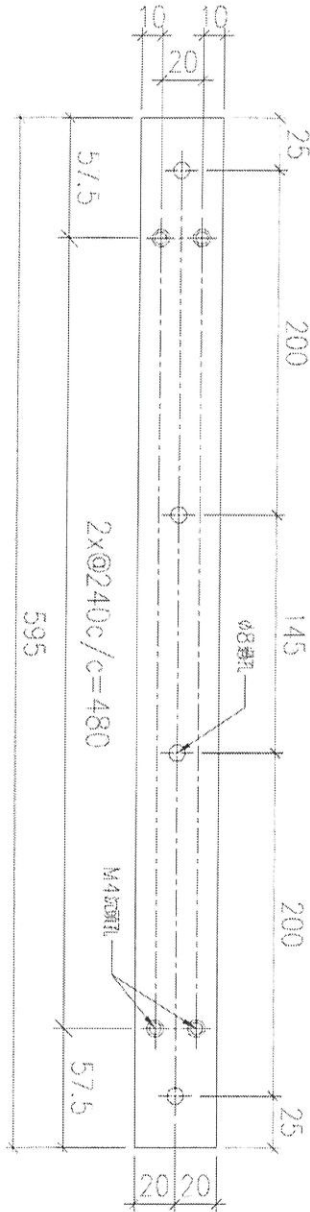

序號	物料編號	數量	使用位置
01	T6-ALB-03	2	見組裝圖

名稱	40X3 鋁巴	制圖	LHR	2022,6,13	修改	A
材料	3mm 厚鋁板 (3003H14)	復核	-	-	日期	2022,7,1
顏色	MILL	批准			圖號	J853-UP-FAB1-74

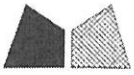

美特鋁質 有限公司
MIDI Aluminium Fabricator Ltd.

工程號

J853

地盤

錦上路

工廠用

新增

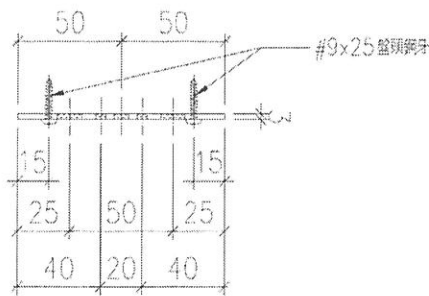
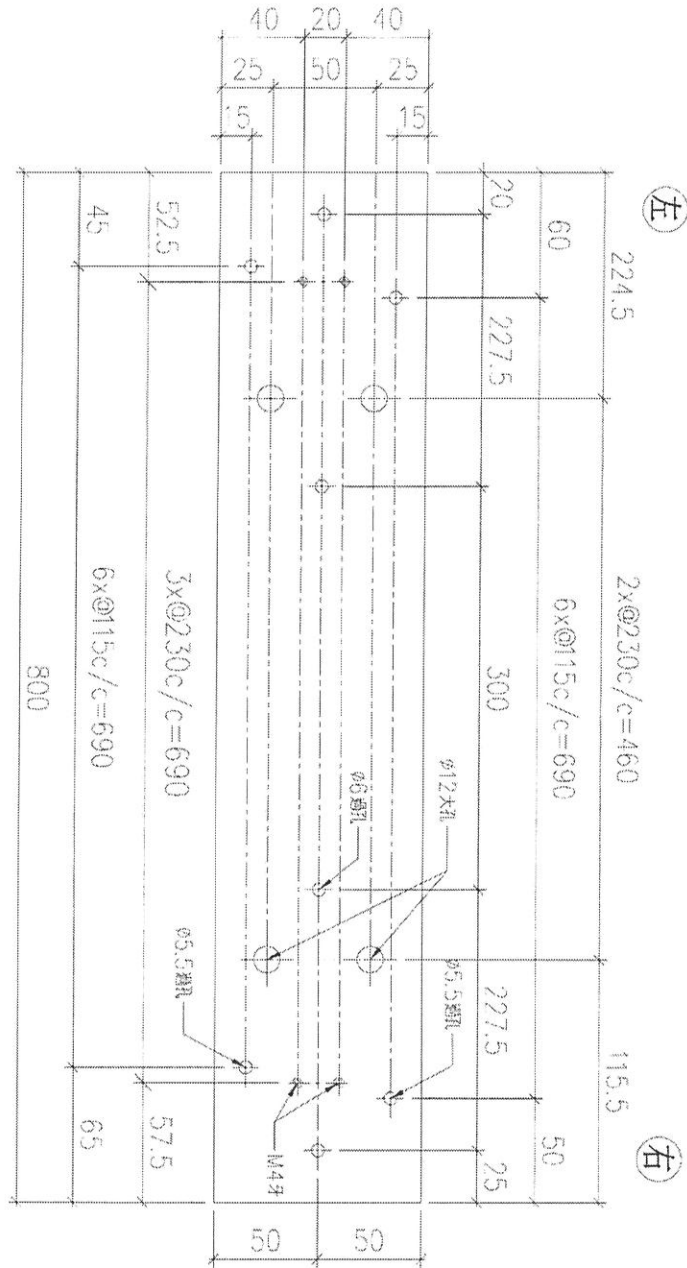

序號	物料編號	數量	使用位置
01	T1-AL3-01A	2	見組裝圖

名稱	100X3 鋁巴	制圖	LHR	2022.7.1	修改	-
材料	3mm 厚鋁板 (3003H14)	復核	-	-	日期	-
顏色	MILL	批准			圖號	J853-UP-FA31-69A

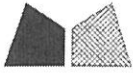

美特鋁質 有限公司
MIDI Aluminium Fabricator Ltd.

工程號

J853

地盤

錦上路

新增

工廠用

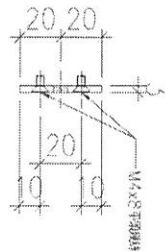
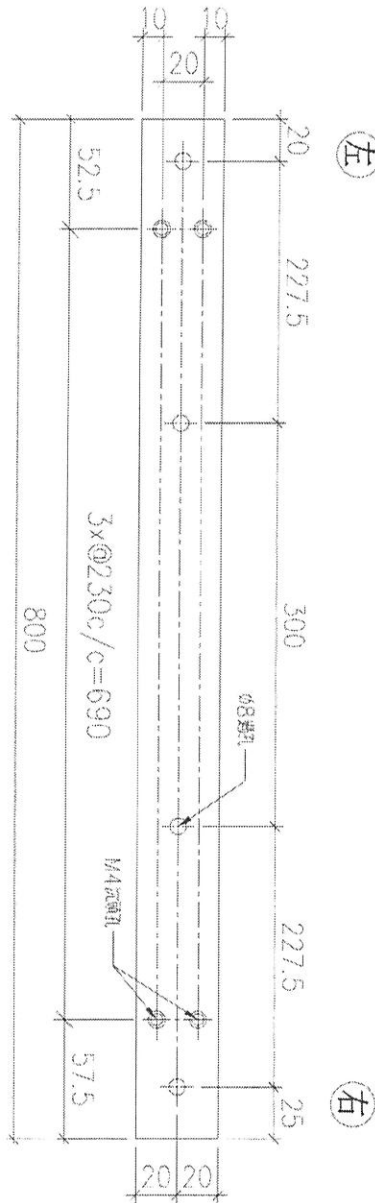

序號	物料編號	數量	使用位置
01	T1-ALB-05A	2	具組裝圖

名稱	40X3鋁巴	制圖	LHR	2022,7,1	修改	-	
材料	3mm厚鋁板 (3003H14)	復核	-	-	日期	-	
顏色	MILL	批准			圖號	J853-UP-FAB1-1A	

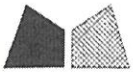

美特鋁質 有限公司
MIDI Aluminium Fabricator Ltd.

工程號

J853

地盤

錦上路

新增

工廠用

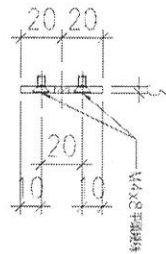
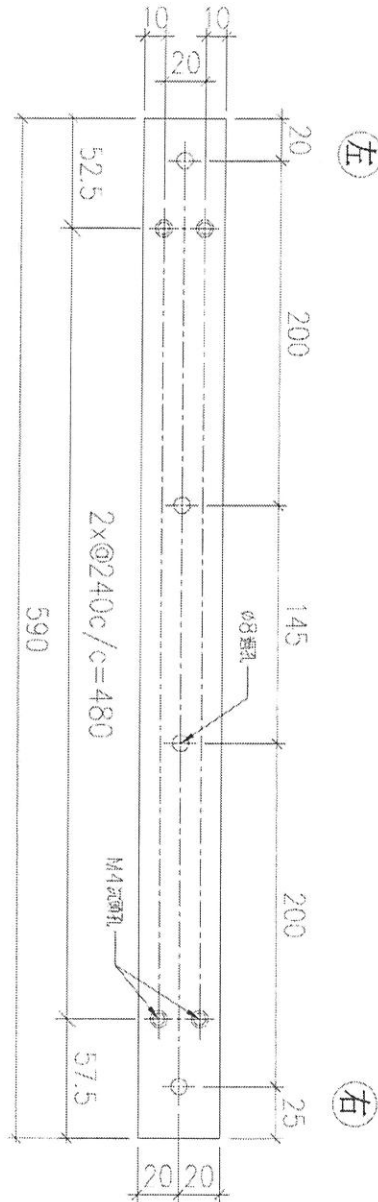

序號	物料編號	數量	使用位置
01	T6-ALB-03	2	見組裝圖

名稱	40X3鋁巴	制圖	LHR	2022,7,1	修改	-	
材料	3mm厚鋁板 (3003H14)	復核	-	-	日期	-	
顏色	MILL	批準			圖號	J853-UP-FAB1-74A	