工程指示 / 要求簡箋 ENGINEER INSTRUCTIONS(E.I.)

工程指示編號:	EI- 5420	修改版本:	-
	HK- 2158		
工程編號:	J 853	工程名稱:	大窩坪 (延坪道)
收件人:	生統	發件人:	Edwin Ho
工程項目:	地盤用T5 B及E單位露台天花鋁板	日期:	05/12/2022

<input type="checkbox"/> 原合約工程包	<input type="checkbox"/> 原合約工程加 / 減脹 QT-	<input type="checkbox"/> 新工程報價 QT-
---------------------------------	--	------------------------------------

信件批核號碼/圖紙參考編號:	批核模具圖紙編號:
客戶指示附件:	管理內部批簽署:

<input type="checkbox"/> 初步鋁料 B.M.	<input type="checkbox"/> 加工拆圖, 然後生產	<input type="checkbox"/> 尺寸表
<input type="checkbox"/> 正式鋁料 B.M.	<input type="checkbox"/> 技術上資料/指示	<input type="checkbox"/> 報價
<input type="checkbox"/> 配件 B.M.	<input type="checkbox"/> 樣辦或貨品說明書	<input type="checkbox"/> 分判合約
<input type="checkbox"/> 其他:		



內容: 請根據附件之BM表及加工圖生產及加工地盤用T5 B及E單位露台天花鋁板。
完成上列要求日期: 30/12/2022

國內

<input type="checkbox"/> 生產技術總監	<input type="checkbox"/> 連附件	<input type="checkbox"/> 技術部	<input type="checkbox"/> 連附件	<input type="checkbox"/> 生產部	<input type="checkbox"/> 連附件
<input type="checkbox"/> 採購部	<input type="checkbox"/> 連附件	<input checked="" type="checkbox"/> 生產統籌部	<input checked="" type="checkbox"/> 連附件	<input type="checkbox"/> 報關組	<input type="checkbox"/> 連附件
<input type="checkbox"/> 質檢部	<input type="checkbox"/> 連附件	<input type="checkbox"/> 會計部	<input type="checkbox"/> 連附件	<input type="checkbox"/> 機械設計部	<input type="checkbox"/> 連附件
<input checked="" type="checkbox"/> 香港辦	<input checked="" type="checkbox"/> 連附件	<input type="checkbox"/> 其他:			

香港

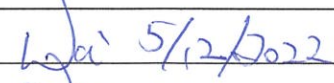
<input type="checkbox"/> 行政部	<input type="checkbox"/> 連附件	<input type="checkbox"/> 會計部	<input type="checkbox"/> 連附件	<input type="checkbox"/> 統籌部	<input type="checkbox"/> 連附件	<input type="checkbox"/> 工程部	<input type="checkbox"/> 連附件
<input type="checkbox"/> 採購部	<input type="checkbox"/> 連附件	<input type="checkbox"/> QS部	<input type="checkbox"/> 連附件	<input checked="" type="checkbox"/> 地盤管理	<input checked="" type="checkbox"/> 連附件	<input type="checkbox"/> 維修部	<input type="checkbox"/> 連附件

*發件人簽署: Edwin Ho	*組別成員批核簽署: 
傳遞編號:	項目經理簽署: 









美特鋁質 有限公司  
MIDI Aluminium Fabricator Ltd.

工程號

J853

地盤

錦上路

送地盤

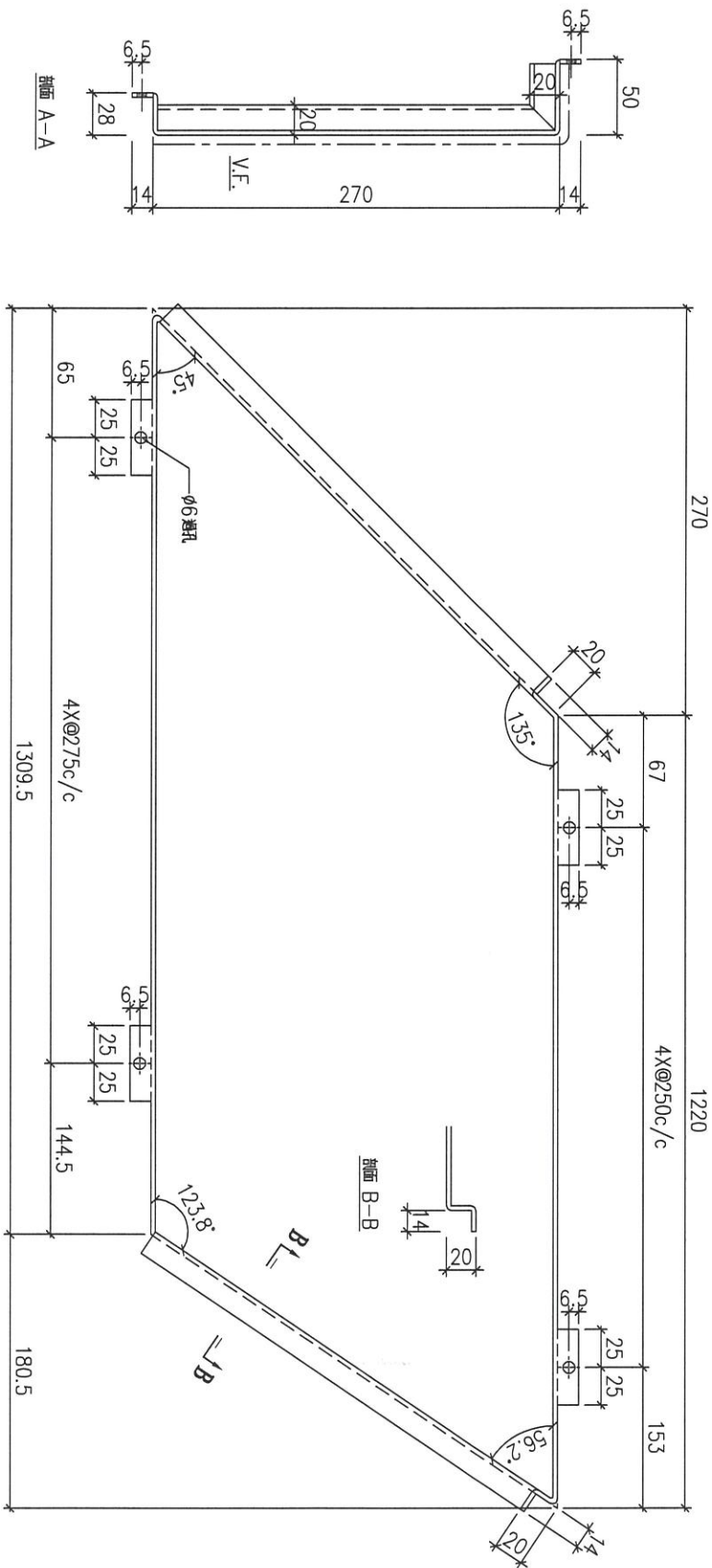

序號	物料編號	數量	安裝位置	樓層
01	T5-ALC-AP906	12	T5 FLAT E	12~26/F

名稱	天花鋁板加工圖	制圖	LHR	2022.11.05	修改			
材料	3mm厚鋁板 (3003H14)	復核	-	-	日期			
顏色	EC-DG-D334232-ZD1(閃粉古銅)	批準			圖號	J853-ALC-AP902		





美特鋁質 有限公司  
MIDI Aluminium Fabricator Ltd.

工程號	J853	地盤	錦上路
-----	------	----	-----

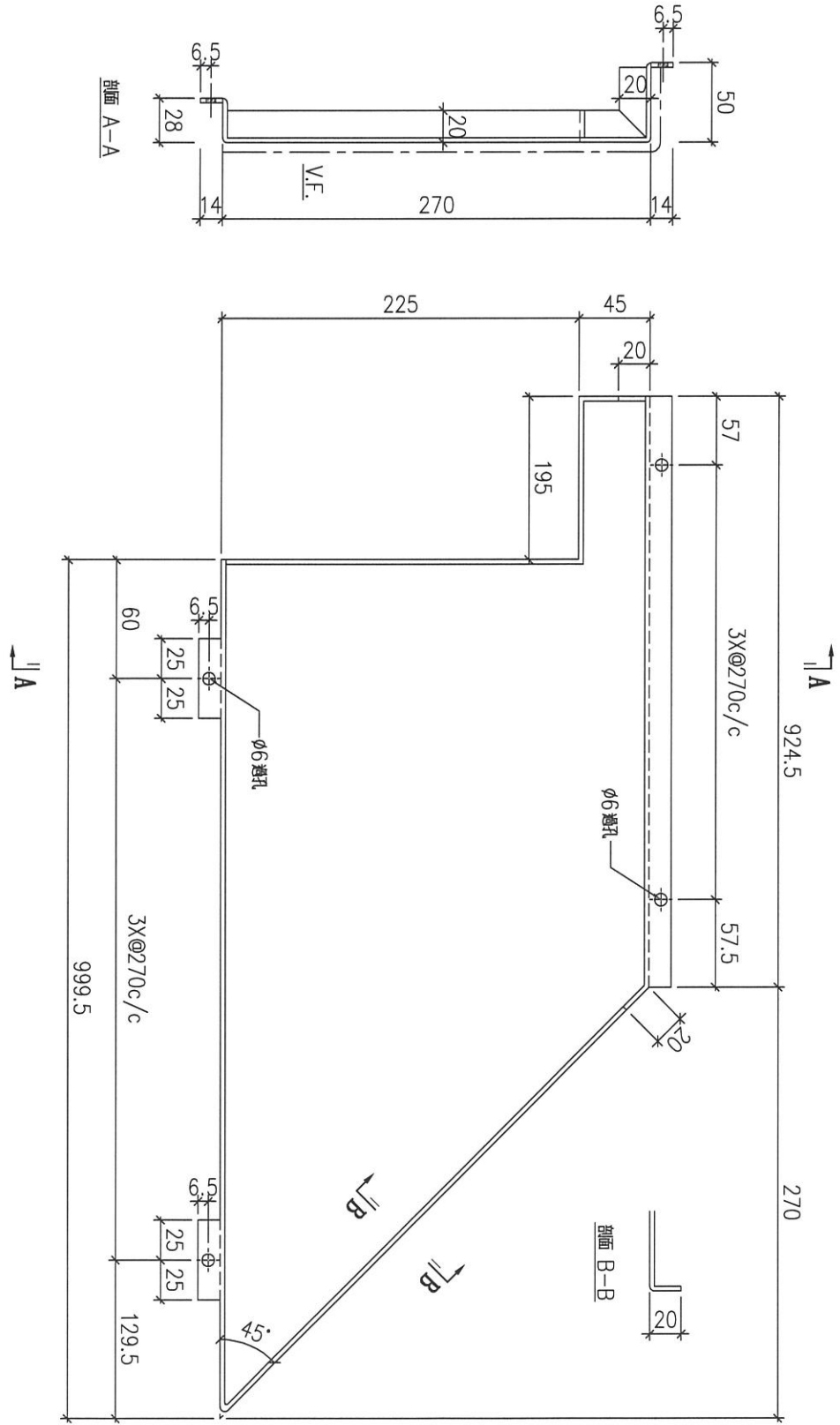

序號	物料編號	數量	安裝位置	樓層
01	T5-ALC-AP902	10	T5 FLAT B	6~17/F

名稱	天花鋁板加工圖	制圖	LHR	2022.11.05	修改		
材料	3mm厚鋁板 (3003H14)	復核	-	-	日期		
顏色	EC-DG-D334232-ZD1(閃粉古銅)	批準			圖號	J853-ALC-AP904	



美特鋁質 有限公司  
MIDI Aluminium Fabricator Ltd.

工程號	J853	地盤	錦上路
-----	------	----	-----

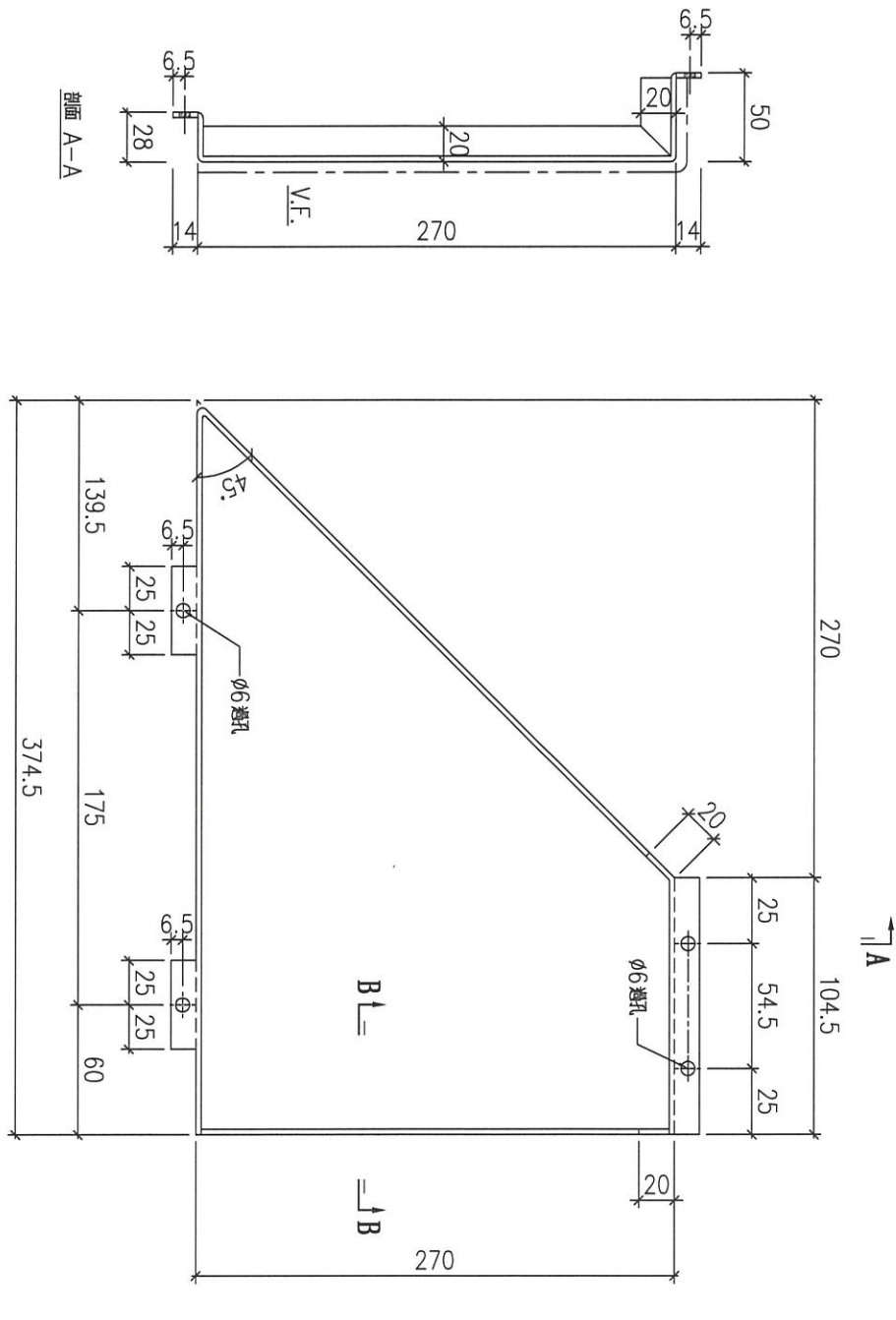

序號	物料編號	數量	安裝位置	樓層
01	T5-ALC-AP903	10	取樣位圖	T5 FLAT B 6~17/F

名稱	天花鋁板加工圖	制圖	LHR	2022.11.05	修改		
材料	3mm厚鋁板 (3003H14)	復核	-	-	日期		
顏色	EC-DG-D334232-ZD1(閃粉古銅)	批準			圖號	J853-ALC-AP905	



美特鋁質 有限公司  
MIDI Aluminium Fabricator Ltd.

工程號

J853

地盤

錦上路

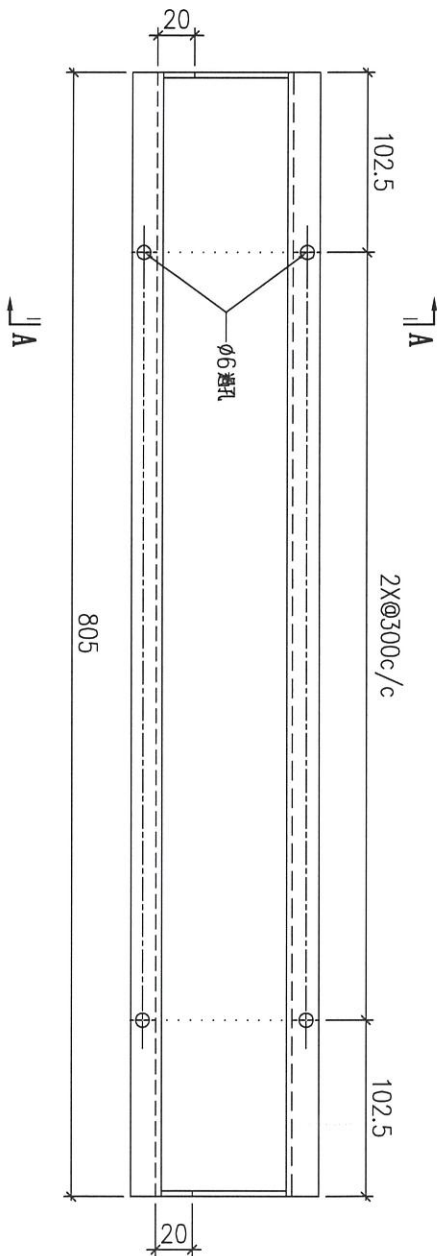
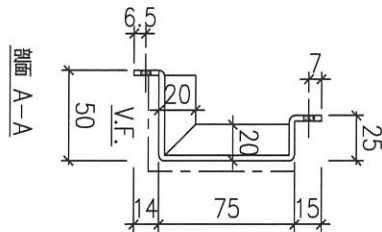

序號	物料編號	數量	安裝位置	樓層
01	T5-ALC-AP904	10	見樣位圖	T5 FLAT B 6~17/F

名稱	天花鋁板加工圖	制圖	LHR	2022.11.05	修改		
材料	3mm厚鋁板 (3003H14)	復核	-	-	日期		
顏色	EC-DG-D334232-ZD1(閃粉古銅)	批準			圖號	J853-ALC-AP906	



美特鋁質 有限公司  
MIDI Aluminium Fabricator Ltd.

工程號 J853 地盤 錦上路

送地盤

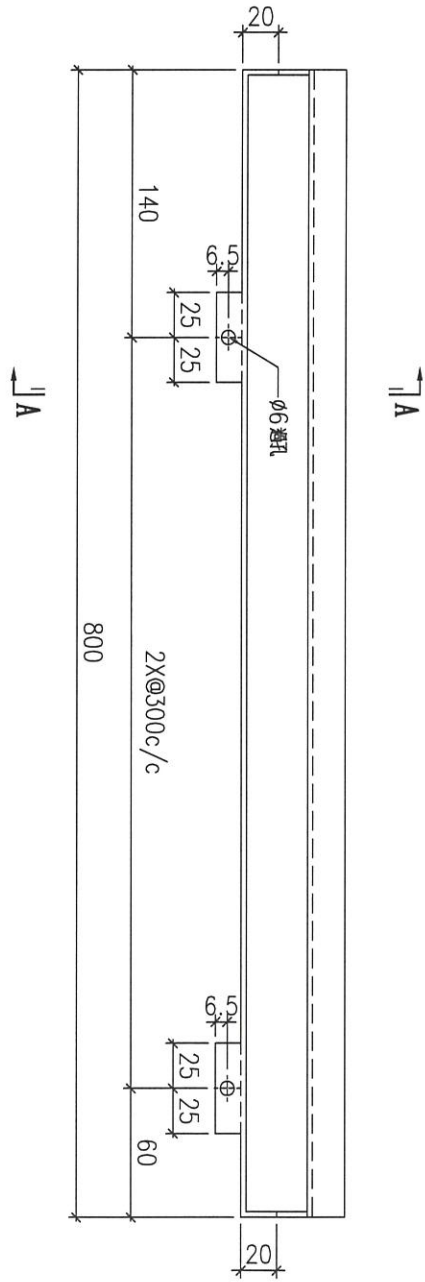
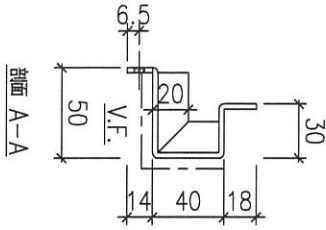

序號	物料編號	數量	安裝位置	樓層
01	T5-ALC-AP905	10	T5 FLAT B 6~17/F	

名稱	天花鋁板加工圖	制圖	LHR	2022.11.05	修改		
材料	3mm 厚鋁板 (3003H14)	復核	-	-	日期		
顏色	EC-DG-D334232-ZD1 (閃粉古銅)	批準			圖號	J853-ALC-AP907	



美特鋁質 有限公司  
MIDI Aluminium Fabricator Ltd.

工程號 J853 地盤 錦上路

送地盤

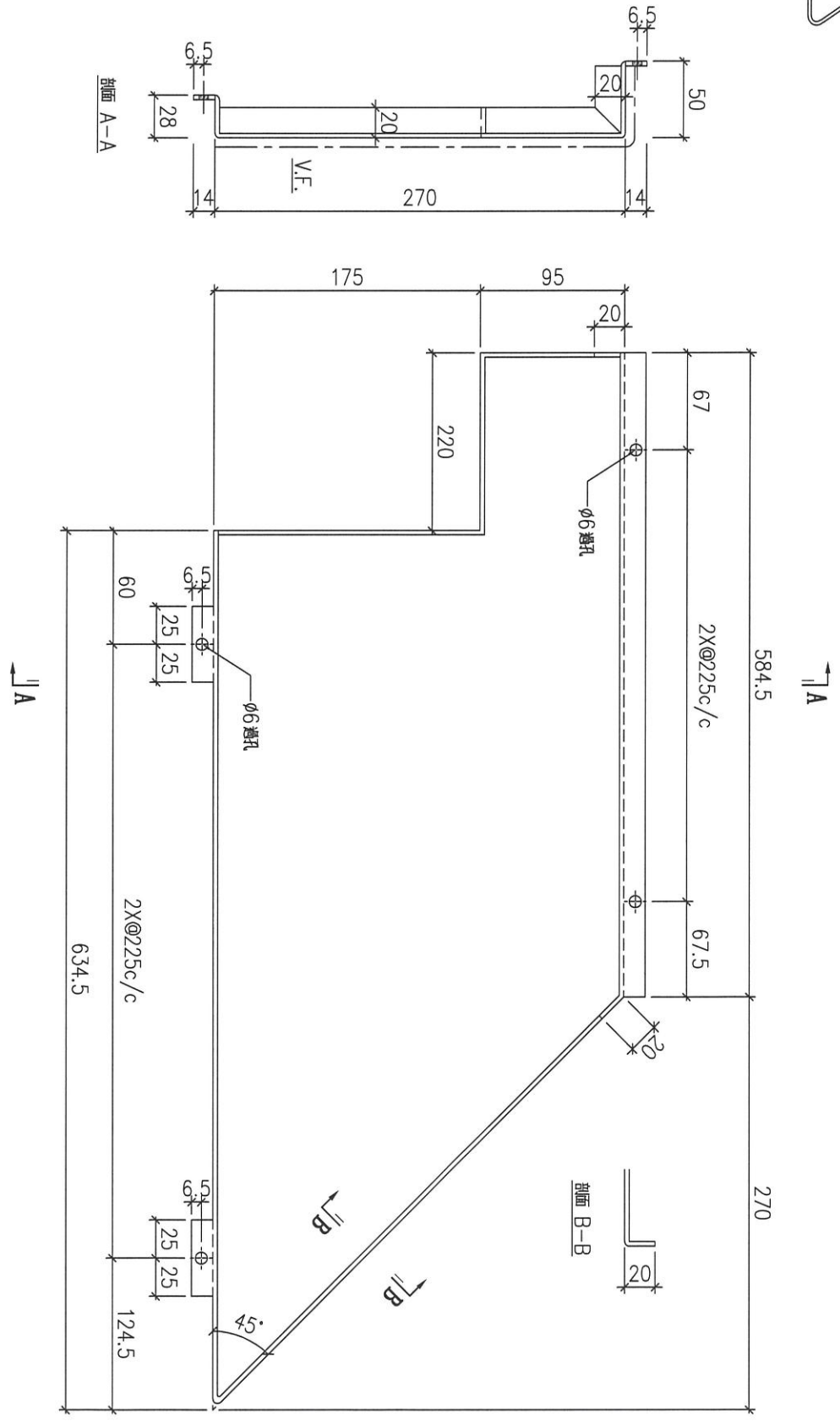

序號	物料編號	數量	安裝位置	樓層
01	T5-ALC-AP908	12	T5 FLAT E	12~26/F

名稱	天花鋁板加工圖	制圖	LHR	2022.11.05	修改		
材料	3mm厚鋁板 (3003H14)	復核	-	-	日期		
顏色	EC-DG-D334232-ZD1(閃粉古銅)	批準			圖號	J853-ALC-AP908	



美特鋁質 有限公司  
MIDI Aluminium Fabricator Ltd.

工程號

J853

地盤

錦上路

送地盤

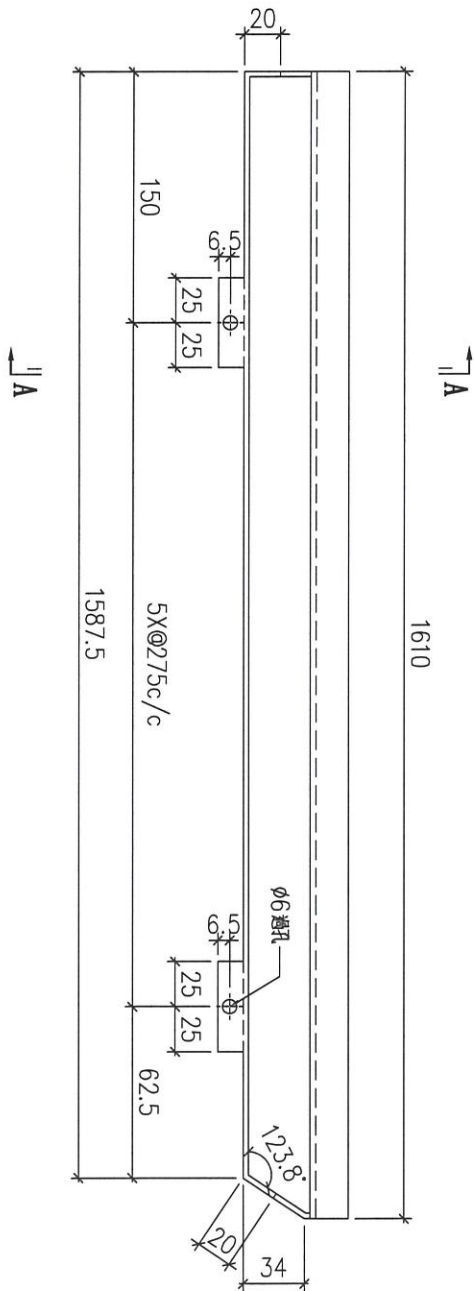
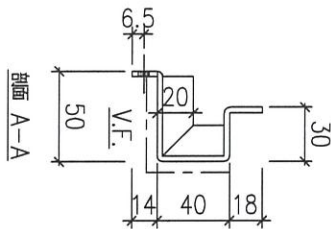

序號	物料編號	數量	安裝位置	樓層
01	T5-ALC-AP909	12	見派位圖	T5 FLAT E 12~26/F

名稱	天花鋁板加工圖	制圖	LHR	2022.11.05	修改		
材料	3mm厚鋁板 (3003H14)	復核	-	-	日期		
顏色	EC-DG-D334232-ZD1(閃粉古銅)	批準			圖號	J853-ALC-AP909	

CEILING MARK	TYPE	FLAT	FLOOR(S)	TOTAL
ALC-508/5/E	NORMAL	E	12/F-26/F	12

B.O. REF : \_\_\_\_\_

CLIENT :  
**SHIMAO GROUP HOLDINGS LIMITED**

ARCHITECT :  
**WONG TUNG & PARTNERS LIMITED**

MAIN CONTRACTOR :  
**協興建築有限公司  
 HOP HING CONSTRUCTION CO LTD**

STRUCTURAL ENGINEER :  
**CMA  
 CH WONG & ASSOCIATES LTD**  
 黃志明建築工程師有限公司

PACKAGE CONSULTANT:  
**MENHARDT**

NOTE:  
 1. ALL DIMENSIONS ARE IN MM.  
 2. ALL DIMENSIONS ARE MEASD FROM OUTSIDE, BEFORE FINISHWORK.  
 3. ALL DIMENSIONS TO BE VERIFIED ON SITE.  
 LEGEND:  
 (A) DETAIL MARK NO.  
 (B) REFER SHEET NO.  
 1. F.F.L. --- FINISHED FLOOR LEVEL.  
 2. S.F.L. --- STRUCTURAL FLOOR LEVEL.  
 3. (R) --- REVERSED DETAIL.  
 4. (原封條) --- Jamb THK. ALUM. CEILING

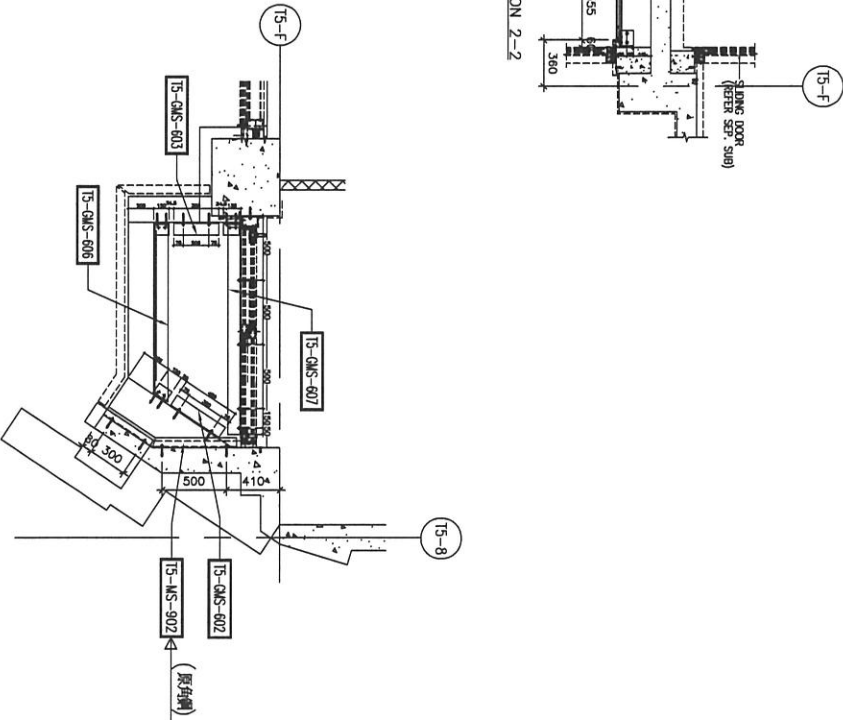
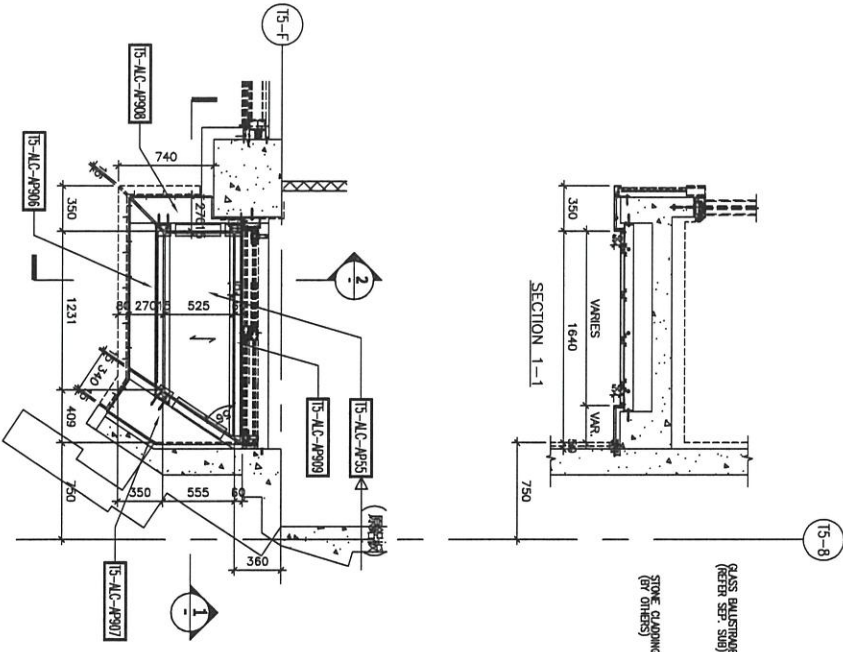

REFLECTIVE CEILING PART PLAN

PART PLAN FOR STEEL FRAME & FIXING

NO.	DATE	REVISION	BY

JOB NO. : J-853  
 PROJECT : PROPOSED RESIDENTIAL DEVELOPMENT AT N.K.I.L. 6542 TIN FANG ROAD KOWLOON

TITLE : ALUM. CEILING FOR A/C-SOE OF UNDER ENROUTE 5/F TOWER 5/F FLAT (12/F-26/F) (EXCEPT 13/F, 14/F, 24/F)

DWG NO. : 06-ALC-21 SCALE : 1 : 40 (A3)  
 DRAWN BY : LHR CHECKED BY :  
**黃志明建築工程師有限公司**  
 Unit 6-8, Sany Industrial Centre, 1/F  
 610 Chee Kwoong Road, Kowloon  
 Tel: (852) 2777-1144 Fax: (852) 2777-7665  
 DWG NO. : 0653-SO-ALC-4511 REV. : -

CEILING MARK	TYPE	F/LT	FLOOR(S)	TOTAL
ALC-504/798	NORMAL	B	6/F-17/F	10

B.O. REF :  
 (6/F-17/F)

CLIENT :

**SHIMAO GROUP HOLDINGS LIMITED**

ARCHITECT :



WONG TUNG & PARTNERS LIMITED

MAIN CONTRACTOR :

**恆興建築有限公司**  
**HP HING CONSTRUCTION CO LTD**

STRUCTURAL ENGINEER :

**CMA**  
**C M WONG & ASSOCIATES LTD**  
 黃志明建築工程師有限公司

FAÇADE CONSULTANT :



NOTE :

1. ALL DIMENSIONS ARE IN mm.
2. ALL DIMENSIONS ARE MEASD FROM OUTSIDE, BEFORE FINISHWORK.
3. ALL DIMENSIONS TO BE VERIFIED ON SITE.

LEGEND :

- 1. DETAIL MARK NO.
- 2. REF. SHEET NO.
- 3. FINISHED FLOOR LEVEL
- 4. STRUCTURAL FLOOR LEVEL
- 5. REVERSED DETAIL
- 6. 3mm THK. ALUM. CEILING

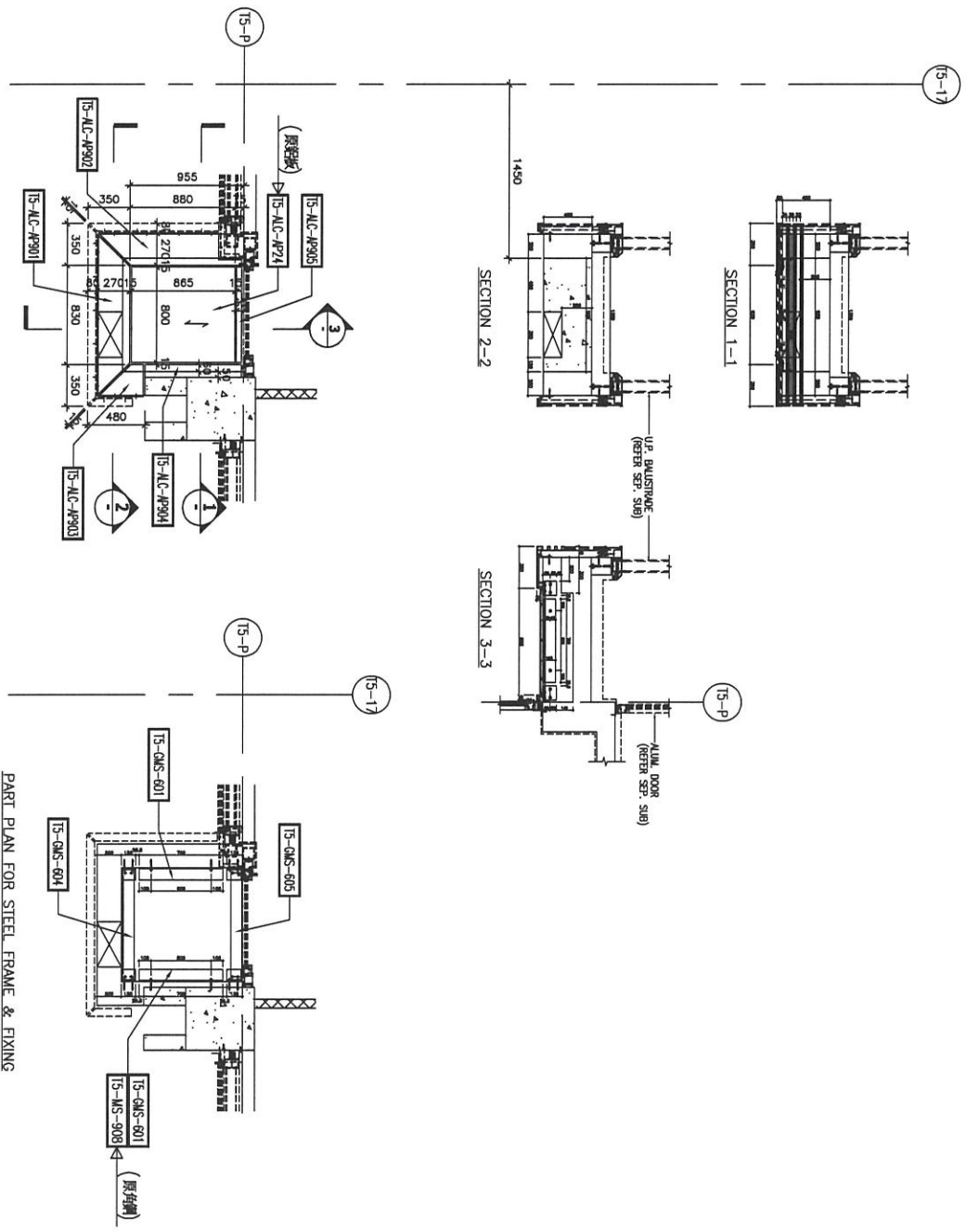

REFLECTIVE CEILING PART PLAN

PART PLAN FOR STEEL FRAME & FIXING

JOB NO. : J-853

PROJECT : PROPOSED RESIDENTIAL DEVELOPMENT AT N.K.I.L. 6542 YIN PING ROAD KOWLOON

TITLE : ALUM. CEILING FOR ALC-504 OF MASTER ENSUITE AT TOWER 3 FLN B (6/F-17/F) (EXCEPT 13/F, 14/F)

DATE : 06-AUG-21 SCALE : 1 : 40 (A3)

DRAWN BY : LHR CHECKED BY :

**WTD**  
**WONG TUNG & PARTNERS LIMITED**  
 Unit 6-8, Sunny Industrial Centre, 1/F  
 610 Chee Kwo Ling Road, Kowloon  
 Tel: (853) 27727665 Fax: (853) 27727665

**恆興建築有限公司**  
 Unit 6-8, Sunny Industrial Centre, 1/F  
 610 Chee Kwo Ling Road, Kowloon  
 Tel: (853) 27727665 Fax: (853) 27727665

REV. : -