

工程指示 / 要求簡箋 ENGINEER INSTRUCTIONS(E.I.)

工程指示編號:	EI- 5373	修改版本:	-
	HK- 2069		
工程編號:	J 853	工程名稱:	延坪道 / NKIL 6542
收件人:	生統	發件人:	Edwin Ho
工程項目:	池廠用 T1 座 22/F 存材位鋁板	日期:	17/11/2022

<input type="checkbox"/> 原合約工程包	<input type="checkbox"/> 原合約工程加 / 減賬 QT-	<input type="checkbox"/> 新工程報價 QT-
---------------------------------	--	------------------------------------

信件批核號碼/圖紙參考編號:	批核模具圖紙編號:
客戶指示附件:	管理內部批簽署:

<input type="checkbox"/> 初步鋁料 B.M.	<input type="checkbox"/> 加工拆圖, 然後生產	<input type="checkbox"/> 尺寸表
<input type="checkbox"/> 正式鋁料 B.M.	<input type="checkbox"/> 技術上資料/指示	<input type="checkbox"/> 報價
<input type="checkbox"/> 配件 B.M.	<input type="checkbox"/> 樣辦或貨品說明書	<input type="checkbox"/> 分判合約
<input type="checkbox"/> 其他:		

內容: 煩請根據附件生產及加工: 廠用 T1 座 22/F 存材位鋁板。

完成上列要求日期: 26/12/2022

國內

<input type="checkbox"/> 生產技術總監	<input type="checkbox"/> 連附件	<input type="checkbox"/> 技術部	<input type="checkbox"/> 連附件	<input type="checkbox"/> 生產部	<input type="checkbox"/> 連附件
<input type="checkbox"/> 採購部	<input type="checkbox"/> 連附件	<input checked="" type="checkbox"/> 生產統籌部	<input checked="" type="checkbox"/> 連附件	<input type="checkbox"/> 報關組	<input type="checkbox"/> 連附件
<input type="checkbox"/> 質檢部	<input type="checkbox"/> 連附件	<input type="checkbox"/> 會計部	<input type="checkbox"/> 連附件	<input type="checkbox"/> 機械設計部	<input type="checkbox"/> 連附件
<input type="checkbox"/> 香港辦	<input type="checkbox"/> 連附件	<input type="checkbox"/> 其他:			

香港

<input type="checkbox"/> 行政部	<input type="checkbox"/> 連附件	<input type="checkbox"/> 會計部	<input type="checkbox"/> 連附件	<input type="checkbox"/> 統籌部	<input type="checkbox"/> 連附件	<input type="checkbox"/> 工程部	<input type="checkbox"/> 連附件
<input type="checkbox"/> 採購部	<input type="checkbox"/> 連附件	<input type="checkbox"/> QS部	<input type="checkbox"/> 連附件	<input type="checkbox"/> 地盤管理	<input type="checkbox"/> 連附件	<input type="checkbox"/> 維修部	<input type="checkbox"/> 連附件

*發件人簽署: CA-Edwin	*組別成員批核簽署: [Signature] 21/11/2022
傳遞編號:	項目經理簽署: [Signature]

美特鋁質 MIDI Aluminium Fabricator Ltd.		工程號: J-853		付吉寧		日期:		2022.10.25		送呈:		胡哥			
地盤名稱: 延坪道住宅		核對:		謝永林		日期:		2022.10.28		副本:					
廠用鋁板B.M.表		項目類別: 幕牆T1座-22F石材位		批准:		日期:				A/C Code:					
修改版次:		總V.F.:		9.07		總重量:		79.63		此BM依據 第9版施工圖計算					
序號	修改內容	鋁板圖號	鋁板名稱	顏色	實用	後備	總數	總重量	單件展開面積m ²	總展開面積m ²	單件V.F. m ³	總V.F. m ³	單位	樓層	類型
1		CP-T20	3mm厚鋁板	EC-DG-D334232-ZDI(閃粉古銅)	2		2	8.743	0.538	1.075	0.495	0.991	A	22/F	22F-頂部石材位
2		CP-T107	3mm厚鋁板	EC-DG-D334232-ZDI(閃粉古銅)	2		2	19.359	1.191	2.381	1.107	2.215	A	22/F	22F-頂部石材位
3		CP-T23	3mm厚鋁板	EC-DG-D334232-ZDI(閃粉古銅)	1		1	4.613	0.567	0.567	0.523	0.523	B	22/F	22F-頂部石材位
4		CP-T114	3mm厚鋁板	EC-DG-D334232-ZDI(閃粉古銅)	2		2	20.324	1.250	2.500	1.163	2.326	B	22/F	22F-頂部石材位
5		CP-T118	3mm厚鋁板	EC-DG-D334232-ZDI(閃粉古銅)	1		1	5.156	0.634	0.634	0.586	0.586	B	22/F	22F-頂部石材位
6		CP-T119	3mm厚鋁板	EC-DG-D334232-ZDI(閃粉古銅)	1		1	3.949	0.486	0.486	0.447	0.447	B	22/F	22F-頂部石材位
7		CP-T13	3mm厚鋁板	EC-DG-D334232-ZDI(閃粉古銅)	2		2	10.673	0.656	1.313	0.607	1.213	B	22/F	22F-頂部石材位
8		CP-T06	3mm厚鋁板	EC-DG-D334232-ZDI(閃粉古銅)	2		2	6.813	0.419	0.838	0.384	0.768	B	22/F	22F-頂部石材位
9					統計:		13	79.63		9.79		9.07			

圖則登記表 DRAWING REGISTER									
工程名稱 Project Title:		延坪道住宅 幕牆-T1座-22F石材位鋁板拆圖			接收日期 Receiving Date (適用於客戶圖則)				
工程編號 Project No:		J-853			年				
					月				
					日				
分發予 Distributed To									
					年	22			
					月	10			
					日	28			
圖則編號 Drg. No.		圖則名稱 Drawing Title			修訂編號 Revision No.				
CP-T20		面板-拆圖			1	-			
CP-T20 (1)		面板-拆圖 (數據表)			2	-			
CP-T115		面板-拆圖			3	-			
CP-T115c		裝飾條折件-拆圖			4	-			
CP-T115d		裝飾條折件(鋁巴)-拆圖			5	-			
J853-SD-CW-4102		位置圖			6	-			
J853-SD-CW-4103		位置圖			7	-			
J853-SD-CW-4104		位置圖			8	-			



美特鋁質有限公司
MIDI Aluminium Fabricator Ltd.

廠用

圖紙信息參考前頁

工程號 J-853 地盤 延坪道住宅

圖號	數量	L	N	X	M	EQ	N1	X	M1	EQ1	分格尺寸	使用位置	樓層
CP-T20	2	778	2	X	280	109.0	3	X	226	50.0	800	J853-SD-CW-4102	22F-頂部石材位
CP-T107	2	1878	6	X	280	99.0	6	X	296.33	50.0	1900	J853-SD-CW-4102	22F-頂部石材位
CP-T23	1	828	2	X	300	114.0	3	X	242.67	50.0	850	J853-SD-CW-4103	22F-頂部石材位
CP-T114	2	1978	6	X	280	149.0	7	X	268.29	50.0	2000	J853-SD-CW-4104	22F-頂部石材位
CP-T118	1	940.5	3	X	220	140.3	3	X	280.17	50.0	962.5	J853-SD-CW-4104	22F-頂部石材位
CP-T119	1	690.5	2	X	220	125.3	2	X	295.25	50.0	712.5	J853-SD-CW-4104	22F-頂部石材位
CP-T13	2	978	3	X	250	114.0	3	X	292.67	50.0	1000	J853-SD-CW-4104	22F-頂部石材位
CP-T06	2	578	1	X	300	139.0	2	X	239	50.0	600	J853-SD-CW-4104	22F-頂部石材位
合計:	13												

名稱	鋁板拆圖	制圖	謝永林	2022.10.26	修改		
材料	3mm鋁板/X86146	復核	謝永林	2022.10.28	日期		
顏色	EC-DG-D334232-ZD1(肉粉古銅)	批准	胡哥		圖號	CP-T20(1)	

D.A. REF :

CLIENT : SHIMAO GROUP HOLDINGS LIMITED



ARCHITECT : SHIMAO GROUP HOLDINGS LIMITED
CONTRACTOR : 協興建築有限公司
HP HING CONSTRUCTION CO LTD



STRUCTURAL ENGINEER : C M WONG & ASSOCIATES LTD
黃志明建築工程師有限公司
FRAME CONSULTING: VEINARD

NOTE : DIMENSIONS ARE IN MM
1. ALL DIMENSIONS ARE REFERRED FROM OUTSIDE
2. ALL DIMENSIONS TO BE VERIFIED ON SITE BEFORE FABRICATING.
LEGEND :
1. F.F.L. --- FINISHED FLOOR LEVEL
2. S.F.L. --- STRUCTURAL FLOOR LEVEL
3. --- REINFORCED BEAM

LEGEND :
1. F.F.L. --- FINISHED FLOOR LEVEL
2. S.F.L. --- STRUCTURAL FLOOR LEVEL
3. --- REINFORCED BEAM

FLOOR LEVEL (S.F.L.)

FLOOR	LEVEL
ROOF	+270.00
25/F	+208.50
25/F	+208.00
22/F	+194.00
21/F	+194.00
20/F	+192.00
19/F	+188.15
19/F	+188.70
18/F	+178.40
18/F	+178.35
12/F	+171.35
11/F	+168.45
10/F	+165.00
8/F	+161.55
8/F	+161.10
8/F	+154.65
8/F	+151.50
8/F	+147.75

JOB NO. : J-853
PROJECT : PROPOSED RESIDENTIAL DEVELOPMENT AT N.K.I.L. 6542 YIN PING ROAD KOWLOON

TITLE : PART ELEVATION FOR CURTAIN WALL AT TOWER 1

DATE : 18-MAR-21 SCALE : 1:50 (A1)
DRAWN BY : LHR CHECKED BY :

DATE : 18-MAR-21 SCALE : 1:50 (A1)
DRAWN BY : LHR CHECKED BY :
SHIMAO GROUP HOLDINGS LIMITED
6/F, 6-8, Sunny Bay Industrial Centre, Sunny Bay
810 Chee Nee Ling Road, Kowloon
Tel: (852) 2727866
Fax: (852) 2727868
DWP NO. : JK63-SD-CW-4102 REV. : B

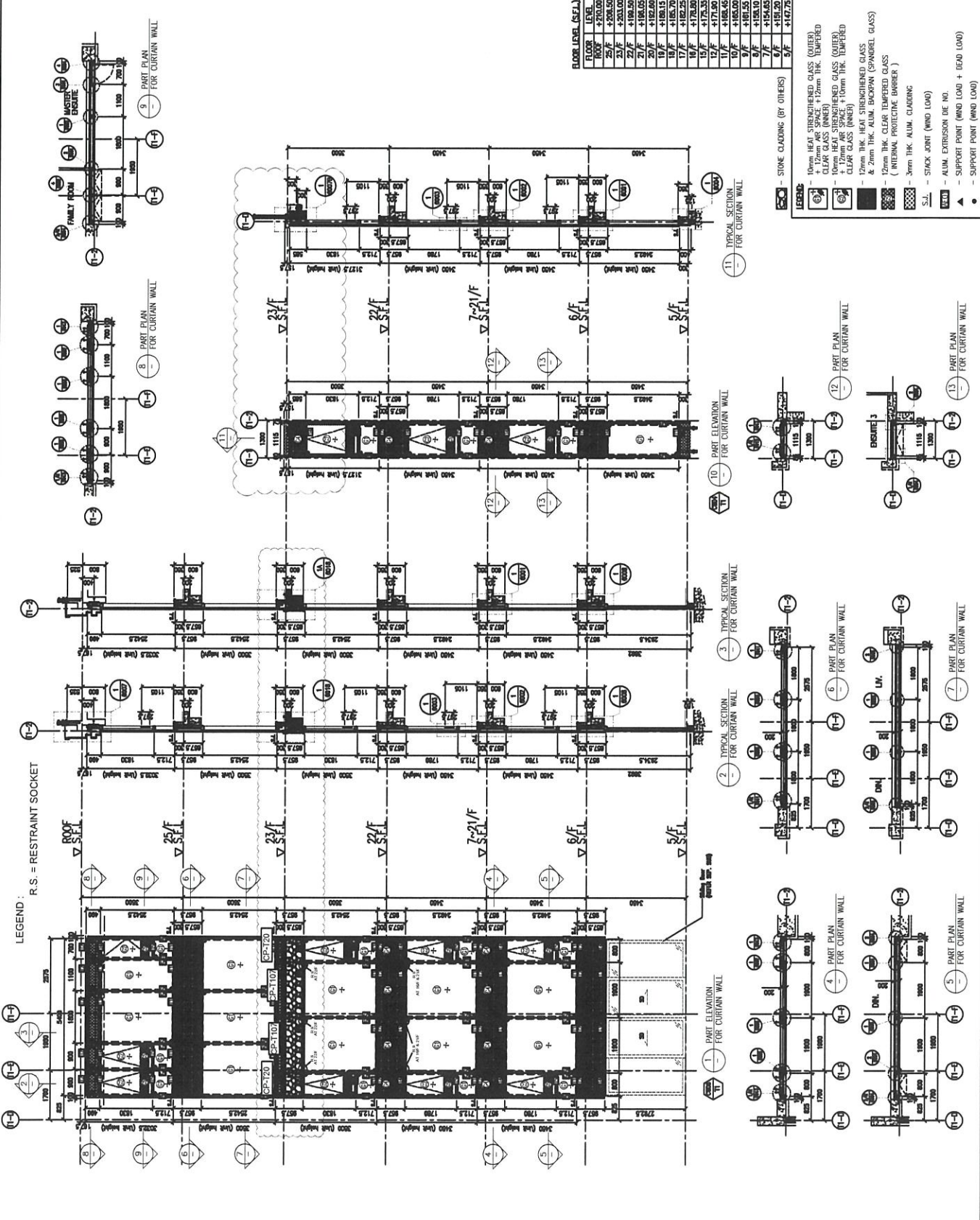

LEGEND : R.S. = RESTRAINT SOCKET

- LEGEND :
- STONE CLADDING (BY OTHERS)
 - 10mm THK. STRENGTHENED GLASS (OUTER) + 12mm AIR SPACE + 12mm THK. TEMPERED CLEAR GLASS (INNER)
 - 10mm THK. HEAT STRENGTHENED GLASS (OUTER) + 12mm AIR SPACE + 10mm THK. TEMPERED CLEAR GLASS (INNER)
 - 12mm THK. HEAT STRENGTHENED GLASS & 2mm THK. ALUM. BACKUP (SPANDREL GLASS)
 - 12mm THK. CLEAR TEMPERED GLASS (INTERNAL PROTECTIVE BARRIER)
 - 3mm THK. ALUM. CLADDING
 - S.S. --- STACK JOINT (WIND LOAD)
 - ALUM. --- ALUM. EXTRUSION DE NO.
 - SUPPORT POINT (WIND LOAD + BEAD LOAD)
 - SUPPORT POINT (WIND LOAD)

FLOOR LEVEL (S.F.L.)

FLOOR	LEVEL
ROOF	+270.00
25/F	+208.50
25/F	+208.00
22/F	+194.00
21/F	+194.00
20/F	+192.00
19/F	+188.15
19/F	+188.70
18/F	+178.40
18/F	+178.35
12/F	+171.35
11/F	+168.45
10/F	+165.00
8/F	+161.55
8/F	+161.10
8/F	+154.65
8/F	+151.50
8/F	+147.75