

美特鋁質有限公司

MIDI ALUMINIUM FABRICATOR LTD.



工程指示 / 要求簡箋 ENGINEER INSTRUCTIONS(E.I.)

工程指示編號:	EI- 5348	修改版本:	-
	HK- 2029		
工程編號:	J 853	工程名稱:	大窩坪 (延坪道)
收件人:	Maggie Lor	發件人:	Edwin Ho
工程項目:	地盤用後裝窗企鐵通補訂 (T2, T3, T5, T6 - 5/F) 及 T7 - 7/F	日期:	16/11/2022

<input type="checkbox"/> 原合約工程包	<input type="checkbox"/> 原合約工程加 / 減賬 QT-	<input type="checkbox"/> 新工程報價 QT-
---------------------------------	--	------------------------------------

信件批核號碼/圖紙參考編號:	批核模具圖紙編號:
客戶指示附件:	管理內部批簽署:

<input type="checkbox"/> 初步鋁料 B.M.	<input type="checkbox"/> 加工拆圖, 然後生產	<input type="checkbox"/> 尺寸表
<input type="checkbox"/> 正式鋁料 B.M.	<input type="checkbox"/> 技術上資料/指示	<input type="checkbox"/> 報價
<input checked="" type="checkbox"/> 配件 B.M.	<input type="checkbox"/> 樣辦或貨品說明書	<input type="checkbox"/> 分判合約
<input type="checkbox"/> 其他:		

內容: 請依附件資料, 供應及生產100 x 100 x 8mm後裝窗企鐵通供地盤現場安裝。

完成上列要求日期: 01/12/2022

國內

<input type="checkbox"/> 生產技術總監	<input type="checkbox"/> 連附件	<input type="checkbox"/> 技術部	<input type="checkbox"/> 連附件	<input type="checkbox"/> 生產部	<input type="checkbox"/> 連附件
<input type="checkbox"/> 採購部	<input type="checkbox"/> 連附件	<input checked="" type="checkbox"/> 生產統籌部	<input checked="" type="checkbox"/> 連附件	<input type="checkbox"/> 報關組	<input type="checkbox"/> 連附件
<input type="checkbox"/> 質檢部	<input type="checkbox"/> 連附件	<input type="checkbox"/> 會計部	<input type="checkbox"/> 連附件	<input type="checkbox"/> 機械設計部	<input type="checkbox"/> 連附件
<input type="checkbox"/> 香港辦	<input checked="" type="checkbox"/> 連附件	<input type="checkbox"/> 其他:			

香港

<input type="checkbox"/> 行政部	<input type="checkbox"/> 連附件	<input type="checkbox"/> 會計部	<input type="checkbox"/> 連附件	<input type="checkbox"/> 統籌部	<input type="checkbox"/> 連附件	<input type="checkbox"/> 工程部	<input type="checkbox"/> 連附件
<input type="checkbox"/> 採購部	<input type="checkbox"/> 連附件	<input type="checkbox"/> QS部	<input type="checkbox"/> 連附件	<input checked="" type="checkbox"/> 地盤管理	<input checked="" type="checkbox"/> 連附件	<input type="checkbox"/> 維修部	<input type="checkbox"/> 連附件

*發件人簽署: Edwin Ho	*組別成員批核簽署:
傳遞編號:	項目經理簽署:

 美特鋁質有限公司 MIDI Aluminium Fabricator Ltd.		工程號:	J853	計算:	LHR	日期:	2022.07.25	送呈:			
		地盤名稱:	錦上路/延平道	核對:		日期:		副本:			
BM編號:		項目類別:	T2,T3座后裝窗地盤用鐵件			修改:		總重量(kg):	15104.0		
序號	修改標示	配件圖號	物料編號	配件名稱	顏色	實用	後備	總數	單位	單件重量	總重量
										KG	
1		J853-IW-ASS2-01	T2-GMS100-01	100*100*8通+100*65*6角組裝件	熱浸鋅	22	0	22	件	75.31	1656.72
2			T2-GMS100-02	100*100*8通+100*65*6角組裝件	熱浸鋅	7	0	7	件	79.66	557.64
3			T2-GMS100-03	100*100*8通+100*65*6角組裝件	熱浸鋅	1	0	1	件	82.57	82.57
4			T3-GMS100-01	100*100*8通+100*65*6角組裝件	熱浸鋅	22	0	22	件	75.31	1656.72
5			T3-GMS100-02	100*100*8通+100*65*6角組裝件	熱浸鋅	7	0	7	件	79.66	557.64
6			T3-GMS100-03	100*100*8通+100*65*6角組裝件	熱浸鋅	1	0	1	件	82.57	82.57
7		J853-IW-ASS2-02	T2-GMS100-04	100*100*8通+100*65*6角組裝件	熱浸鋅	28	0	28	件	75.31	2108.55
8			T2-GMS100-05	100*100*8通+100*65*6角組裝件	熱浸鋅	6	0	6	件	79.66	477.98
9			T2-GMS100-06	100*100*8通+100*65*6角組裝件	熱浸鋅	2	0	2	件	82.57	165.14
10			T3-GMS100-04	100*100*8通+100*65*6角組裝件	熱浸鋅	28	0	28	件	75.31	2108.55
11			T3-GMS100-05	100*100*8通+100*65*6角組裝件	熱浸鋅	6	0	6	件	79.66	477.98
12			T3-GMS100-06	100*100*8通+100*65*6角組裝件	熱浸鋅	2	0	2	件	82.57	165.14
13		J853-IW-ASS2-03	T2-GMS80-01	80*80*8通+100*10巴組裝件	熱浸鋅	22	0	22	件	37.39	822.58
14			T2-GMS80-02	80*80*8通+100*10巴組裝件	熱浸鋅	7	0	7	件	39.37	275.59
15			T2-GMS80-03	80*80*8通+100*10巴組裝件	熱浸鋅	1	0	1	件	40.69	40.69
16			T3-GMS80-01	80*80*8通+100*10巴組裝件	熱浸鋅	22	0	22	件	37.39	822.58
17			T3-GMS80-02	80*80*8通+100*10巴組裝件	熱浸鋅	7	0	7	件	39.37	275.59
18			T3-GMS80-03	80*80*8通+100*10巴組裝件	熱浸鋅	1	0	1	件	40.69	40.69
19		J853-IW-ASS2-04	T1-GMS80-04	80*80*8通+100*10巴組裝件	熱浸鋅	28	0	28	件	37.39	1046.92
20			T1-GMS80-05	80*80*8通+100*10巴組裝件	熱浸鋅	6	0	6	件	39.37	236.22
21			T1-GMS80-06	80*80*8通+100*10巴組裝件	熱浸鋅	2	0	2	件	40.69	81.38
22			T2-GMS80-04	80*80*8通+100*10巴組裝件	熱浸鋅	28	0	28	件	37.39	1046.92
23			T2-GMS80-05	80*80*8通+100*10巴組裝件	熱浸鋅	6	0	6	件	39.37	236.22
24			T2-GMS80-06	80*80*8通+100*10巴組裝件	熱浸鋅	2	0	2	件	40.69	81.38
						總計	264	件		15103.96	

BM編號:		項目類別:		修改:		總重量(kg):		17373.1				
美特鋁質有限公司 MIDI Aluminium Fabricator Ltd.		工程號:	J853	計算:	LHR	日期:	2022.07.14	送呈:				
		地盤名稱:	錦上路/延平道	核對:		日期:		副本:				
BM編號:		項目類別:		T5,T6,T7座后裝窗地盤用鐵件		修改:	A-20220720	總重量(kg):				
總重量(kg):		17373.1										
序號	修改標示	配件圖號	物料編號	配件名稱	顏色	實用	後備	總數	單位	單件重量	總重量	備註
									件	KG		
1		J853-JW-ASS1-01	T5-GMS100-01	100*100*8通+100*65*6角組裝件	熱浸鋅	23	0	23	件	75.31	1732.05	
2			T5-GMS100-02	100*100*8通+100*65*6角組裝件	熱浸鋅	6	0	6	件	79.66	477.98	1
3			T5-GMS100-03	100*100*8通+100*65*6角組裝件	熱浸鋅	2	0	2	件	82.57	165.14	
4			T6-GMS100-01	100*100*8通+100*65*6角組裝件	熱浸鋅	38	0	38	件	75.31	2861.61	
5			T6-GMS100-02	100*100*8通+100*65*6角組裝件	熱浸鋅	11	0	11	件	79.66	876.29	2
6			T6-GMS100-03	100*100*8通+100*65*6角組裝件	熱浸鋅	3	0	3	件	82.57	247.70	
7			T7-GMS100-01	100*100*8通+100*65*6角組裝件	熱浸鋅	13	0	13	件	75.31	978.97	1
8			T7-GMS100-02	100*100*8通+100*65*6角組裝件	熱浸鋅	3	0	3	件	79.66	238.99	
9			T7-GMS100-03	100*100*8通+100*65*6角組裝件	熱浸鋅	1	0	1	件	82.57	82.57	
10		J853-JW-ASS1-02	T5-GMS100-04	100*100*8通+100*65*6角組裝件	熱浸鋅	17	0	17	件	75.31	1280.19	
11			T5-GMS100-05	100*100*8通+100*65*6角組裝件	熱浸鋅	3	0	3	件	79.66	238.99	1
12			T5-GMS100-06	100*100*8通+100*65*6角組裝件	熱浸鋅	1	0	1	件	82.57	82.57	
13			T6-GMS100-04	100*100*8通+100*65*6角組裝件	熱浸鋅	10	0	10	件	75.31	753.06	
14			T6-GMS100-05	100*100*8通+100*65*6角組裝件	熱浸鋅	3	0	3	件	79.66	238.99	
15			T6-GMS100-06	100*100*8通+100*65*6角組裝件	熱浸鋅	1	0	1	件	82.57	82.57	
16			T7-GMS100-04	100*100*8通+100*65*6角組裝件	熱浸鋅	13	0	13	件	75.31	978.97	1
17			T7-GMS100-05	100*100*8通+100*65*6角組裝件	熱浸鋅	2	0	2	件	79.66	159.33	
18		T7-GMS100-06	100*100*8通+100*65*6角組裝件	熱浸鋅	1	0	1	件	82.57	82.57		
19		J853-JW-ASS1-03	T5-GMS80-01	100*100*8通+100*10巴組裝件	熱浸鋅	23	0	23	件	37.39	859.97	
20			T5-GMS80-02	100*100*8通+100*10巴組裝件	熱浸鋅	5	0	5	件	39.37	196.85	
21			T5-GMS80-03	100*100*8通+100*10巴組裝件	熱浸鋅	2	0	2	件	40.69	81.38	
22			T6-GMS80-01	100*100*8通+100*10巴組裝件	熱浸鋅	38	0	38	件	37.39	1420.82	
23			T6-GMS80-02	100*100*8通+100*10巴組裝件	熱浸鋅	11	0	11	件	39.37	433.07	
24			T6-GMS80-03	100*100*8通+100*10巴組裝件	熱浸鋅	3	0	3	件	40.69	122.07	
25			T7-GMS80-01	100*100*8通+100*10巴組裝件	熱浸鋅	13	0	13	件	37.39	486.07	
26	A-增加數量		T7-GMS80-02	100*100*8通+100*10巴組裝件	熱浸鋅	3	0	3	件	39.37	118.11	
27		T7-GMS80-03	100*100*8通+100*10巴組裝件	熱浸鋅	1	0	1	件	40.69	40.69		
28		J853-JW-ASS1-04	T5-GMS80-04	100*100*8通+100*10巴組裝件	熱浸鋅	17	0	17	件	37.39	635.63	
29			T5-GMS80-05	100*100*8通+100*10巴組裝件	熱浸鋅	3	0	3	件	39.37	118.11	
31			T6-GMS80-04	100*100*8通+100*10巴組裝件	熱浸鋅	10	0	10	件	37.39	373.90	
32			T6-GMS80-05	100*100*8通+100*10巴組裝件	熱浸鋅	3	0	3	件	39.37	118.11	
33			T6-GMS80-06	100*100*8通+100*10巴組裝件	熱浸鋅	1	0	1	件	40.69	40.69	
34	A-減少數量		T7-GMS80-04	100*100*8通+100*10巴組裝件	熱浸鋅	13	0	13	件	37.39	486.07	
35	A-增加數量	T7-GMS80-05	100*100*8通+100*10巴組裝件	熱浸鋅	2	0	2	件	39.37	78.74		
36		T7-GMS80-06	100*100*8通+100*10巴組裝件	熱浸鋅	1	0	1	件	40.69	40.69		
37		J853-JW-ASS1-05	T5-GMS80-07	100*100*8通+100*10巴組裝件	熱浸鋅	1	0	1	件	38.71	38.71	
38		J853-JW-ASS1-06	T5-GMS80-08	100*100*8通+100*10巴組裝件	熱浸鋅	1	0	1	件	39.37	39.37	
39		J853-JW-ASS1-07	T5-GMS80-09	100*100*8通+100*10巴組裝件	熱浸鋅	1	0	1	件	38.05	38.05	
40	A-取消	J853-JW-ASS1-08	T7-GMS80-07	100*100*8通+100*10巴組裝件	熱浸鋅	0	0	0	件	36.73	0.00	
41	A-取消	J853-JW-ASS1-09	T7-GMS80-08	100*100*8通+100*10巴組裝件	熱浸鋅	0	0	0	件	38.05	0.00	
42		J853-CW-MS1-16	T5-GMS120-01	100*60*5通+60*110*60*5槽組裝件	熱浸鋅	1	0	1	件	47.53	47.53	
						總計	304	件		17373.13		

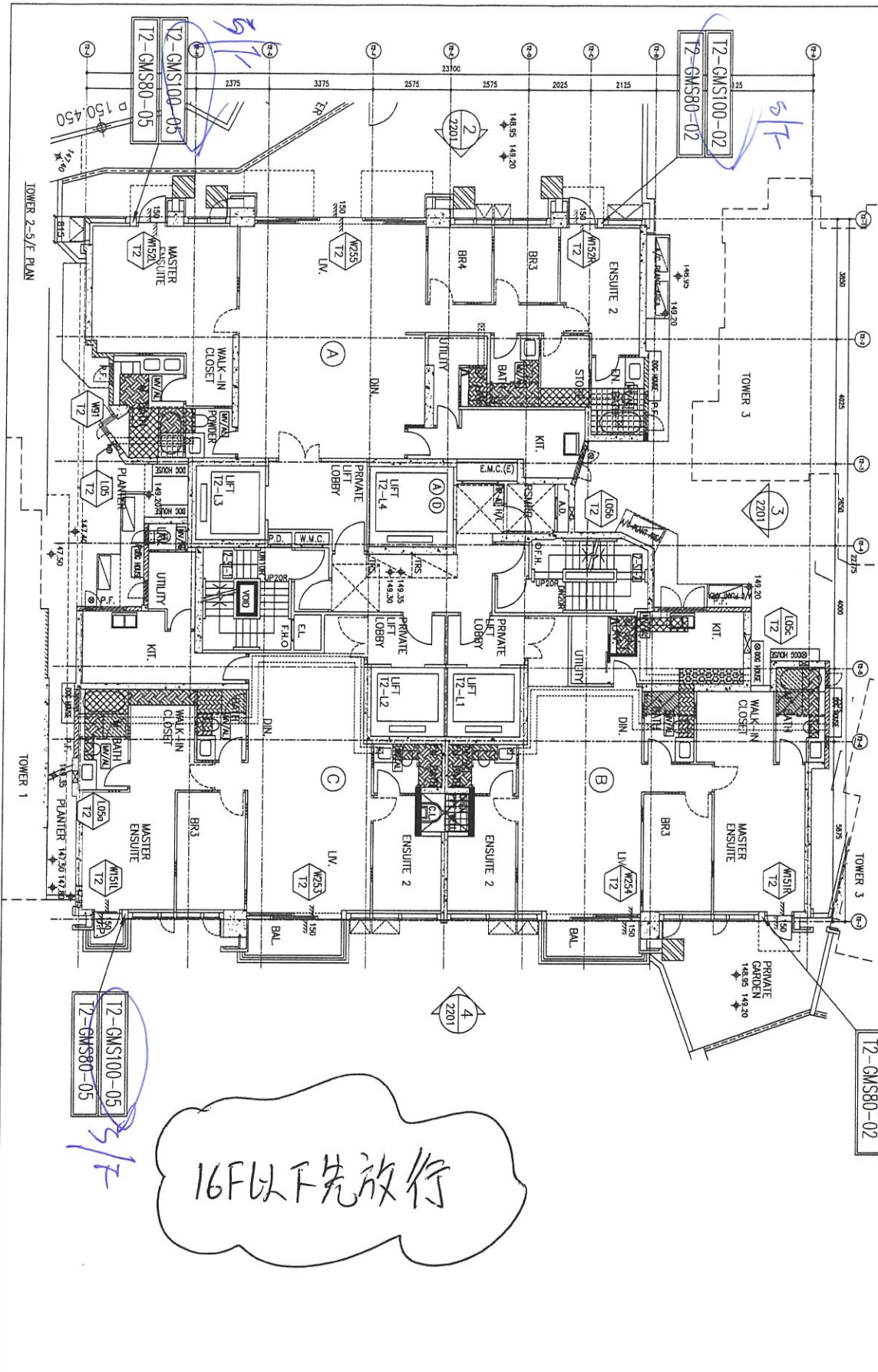

16F以下先放行

T2+350
T3+350
T2
5/F

CLIENT : SHIMAO GROUP HOLDINGS LIMITED																			
ARCHITECT : SPONG BERNS & PARTNERS LIMITED																			
MAIN CONTRACTOR : 德興建築有限公司 HPH HING CONSTRUCTION CO LTD																			
STRUCTURAL ENGINEER : C M WONG & ASSOCIATES LTD 黃志明建築工程師有限公司																			
FAÇADE CONSULTANT : MENHARDT																			
NOTE : 1. ALL DIMENSIONS ARE IN mm. 2. ALL DIMENSIONS ARE VERIFIED FROM OUTSIDE. 3. ALL DIMENSIONS TO BE VERIFIED ON SITE BEFORE FABRICATION.																			
LEGEND : (A) - RETAIN MARK NO. (B) - ENTRY SHEET NO. 1. F.F.L. - FINISHED FLOOR LEVEL 2. S.F.L. - STRUCTURAL FLOOR LEVEL 3. (R) - REVERSED DETAIL																			
JOB NO. : J-953	REVISIONS : <table border="1"> <tr> <th>NO.</th> <th>DATE</th> <th>DESCRIPTION</th> </tr> <tr> <td>1</td> <td>16/07/2022</td> <td>REVISION SUBJECT TO ARCHITECT/CLIENT</td> </tr> <tr> <td>2</td> <td>09/09/2022</td> <td>REVISION SUBJECT TO ARCHITECT/CLIENT</td> </tr> <tr> <td>3</td> <td>30/12/2021</td> <td>REVISION SUBJECT TO ARCHITECT/CLIENT</td> </tr> <tr> <td>4</td> <td>25/06/2020</td> <td>REVISION SUBJECT TO ARCHITECT/CLIENT</td> </tr> <tr> <td>5</td> <td>18/02/2020</td> <td>REVISION</td> </tr> </table>	NO.	DATE	DESCRIPTION	1	16/07/2022	REVISION SUBJECT TO ARCHITECT/CLIENT	2	09/09/2022	REVISION SUBJECT TO ARCHITECT/CLIENT	3	30/12/2021	REVISION SUBJECT TO ARCHITECT/CLIENT	4	25/06/2020	REVISION SUBJECT TO ARCHITECT/CLIENT	5	18/02/2020	REVISION
NO.	DATE	DESCRIPTION																	
1	16/07/2022	REVISION SUBJECT TO ARCHITECT/CLIENT																	
2	09/09/2022	REVISION SUBJECT TO ARCHITECT/CLIENT																	
3	30/12/2021	REVISION SUBJECT TO ARCHITECT/CLIENT																	
4	25/06/2020	REVISION SUBJECT TO ARCHITECT/CLIENT																	
5	18/02/2020	REVISION																	
PROJECT : PROPOSED RESIDENTIAL DEVELOPMENT AT NAKIL 6542 YIN PING ROAD KOWLOON																			
TITLE : 5/F LAYOUT PLAN FOR CURTAIN WALL AT TOWER 2																			
DATE : 19-MAR-21	SCALE : 1:50 (A1)																		
DRAWN BY : UHR	CHECKED BY :																		
COMPANY : 華特銀質有限公司 MIDAS Unit 5-8, Sunny Industrial Centre, 177 610 Che Kwo Ling Road, Kowloon Tel: 24240821-4 Fax: (852) 27727656																			
DOC NO. : 953-SD-W-1P021	REV. : 0																		

T3後裝窗-企鐵通派位圖

16/11/2021

各座 5/F 樓 請安排 E1 100x 150x 企鐵

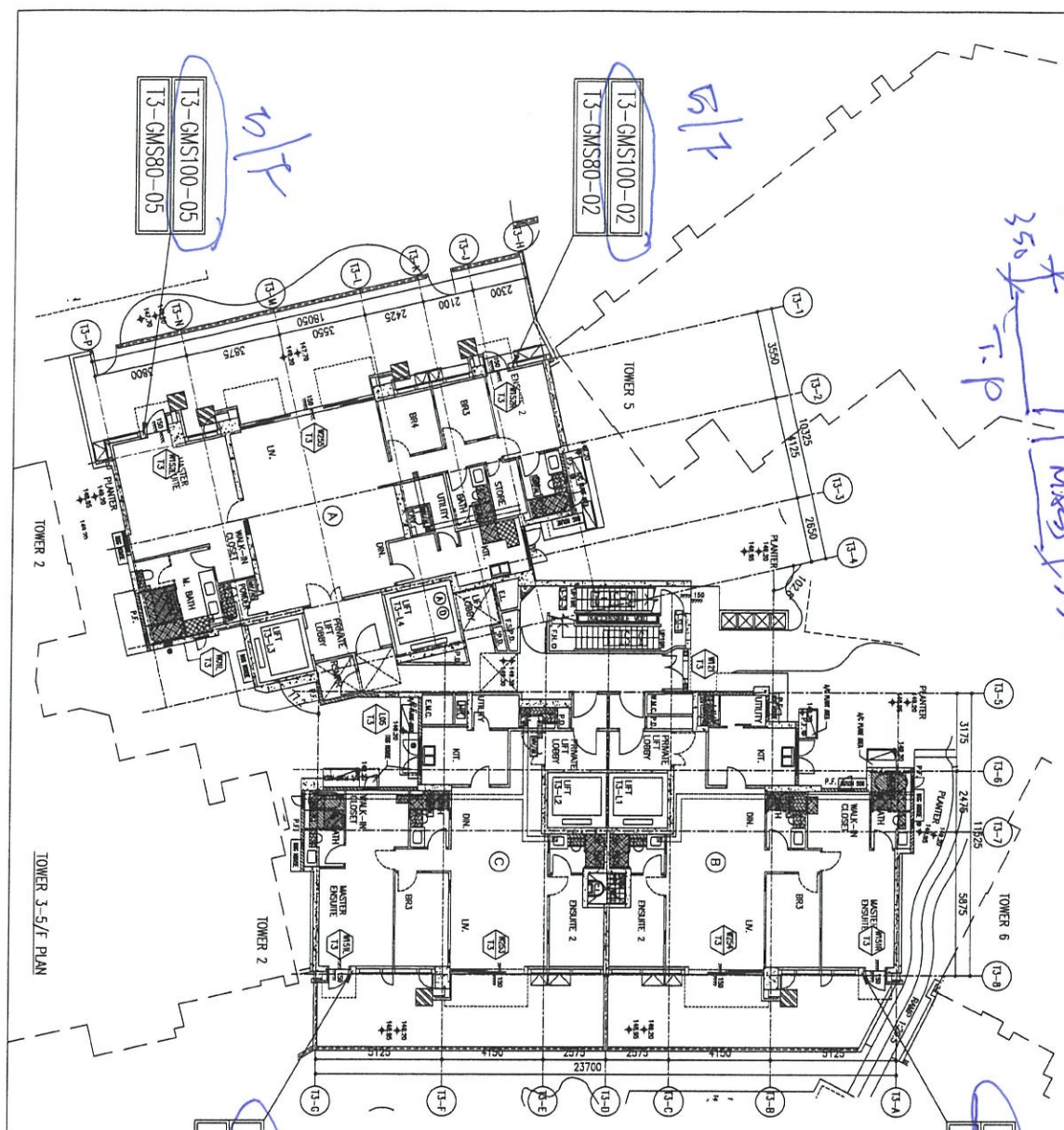
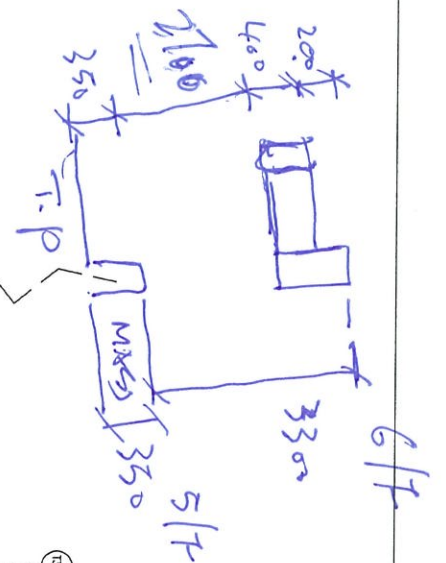

16F 以下先放行

5/F 裝窗 裝窗 裝窗

T3-GMS100-05
T3-GMS80-05

T3-GMS100-02
T3-GMS80-02

T3-GMS100-02
T3-GMS80-02

T3-GMS100-05
T3-GMS80-05

<p>CLIENT: SHIMAO GROUP HOLDINGS LIMITED</p> <p>ARCHITECT: HONG TUNG & PARTNERS LIMITED</p> <p>MAIN CONTRACTOR: 德興建築有限公司 DE HING CONSTRUCTION CO LTD</p> <p>STRUCTURAL ENGINEER: CMA CHANG & ASSOCIATES LTD CMA 黃志輝建築工程顧問有限公司</p> <p>FAÇADE CONSULTANT: MENYARD</p>	
<p>NOTE:</p> <ol style="list-style-type: none"> 1. DIMENSIONS ARE IN MM. 2. ALL DIMENSIONS ARE TO FACE UNLESS OTHERWISE SPECIFIED. 3. ALL DIMENSIONS TO BE CHECKED ON SITE BEFORE FABRICATION. <p>LEGEND:</p> <ul style="list-style-type: none"> (X1) DETAIL WORK NO. (X2) REFER SHEET NO. 1. F.F.L. --- FINISHED FLOOR LEVEL 2. S.F.L. --- STRUCTURAL FLOOR LEVEL 3. (R) --- REVERSED DETAIL 	
<p>JOB NO.: J-853</p> <p>PROJECT: PROPOSED RESIDENTIAL DEVELOPMENT AT NIKIL, 6542 YAN PING ROAD KOWLOON</p> <p>TITLE: 5/F LAYOUT PLAN FOR CURTAIN WALL AT TOWER 3</p> <p>DATE: 24-MAR-21 SCALE: 1:75 (A1)</p> <p>DESIGNER: LHR CHECKED BY:</p> <p>DATE: 30/3/2021 REVIEW SUBJECT TO APPROVAL/REVISION SUBJECT TO APPROVAL/REVISION</p>	<p>REV: B</p>

MIDI 美地有限公司
 10/F, 6-B, Sunny Industrial Centre, 1/F
 100 Cheong Cheong Road, Kowloon
 (023) 692111-4 Fax: (023) 7272685
 DMC NO.: J853-S0-W-LP031 REV: B

組裝用

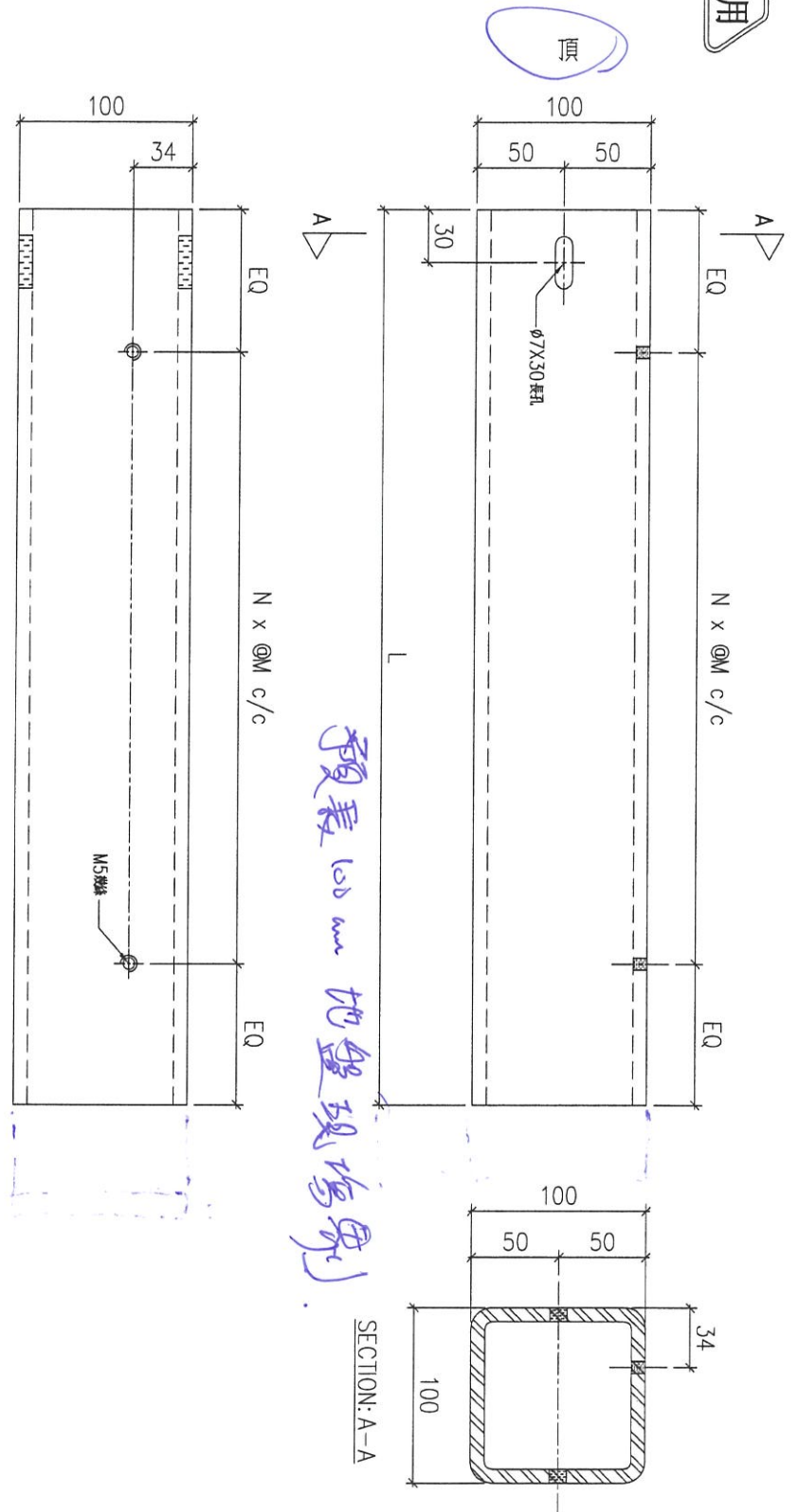

序號	物料編號	數量	L:	EQ:	M:	N:	使用位置	樓層
01	GMS100-01R	56	2560	80	300	8	見組裝圖	T2,3, 6~15/F, 17~22/F
02	GMS100-02R	12	2710	95	280	9	見組裝圖	T2,3, 5,16,25,26/F
03	GMS100-03R	4	2810	55	300	9	見組裝圖	T2,3, 23/F

3630+100

預表 100mm 地盤現場象

名稱	鐵通加工圖	制圖	LHR	2022.07.21	修改	
材料	100x100x8mm厚鐵通 (S275)	復核	-	-	日期	
顏色	熱浸鋅	批准			圖號	J853-IW-MS2-02

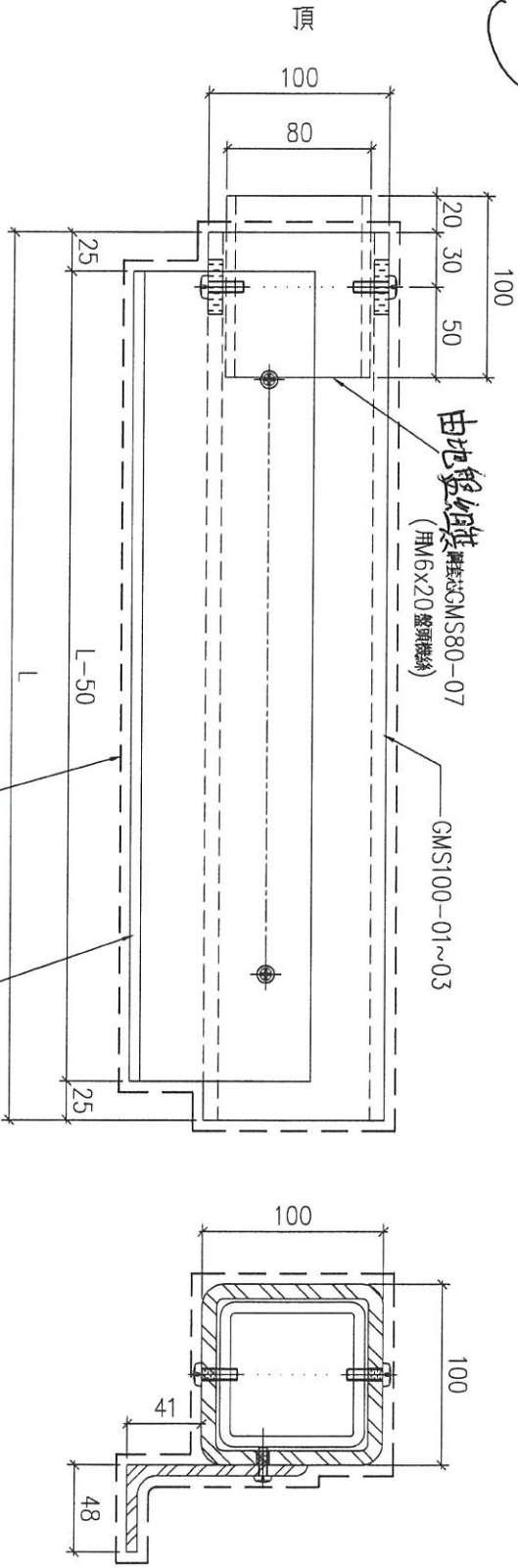
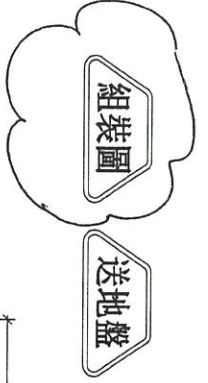

3/30



序號	物料編號	L:	數量	使用位置	樓層
01	T2-GMS100-01	2560	22	見派位圖	T2座 6~15/F, 17~22/F
02	T2-GMS100-02	2710	7	見派位圖	T2座 5, 16, 25, 26/F
03	T2-GMS100-03	2810	1	見派位圖	T2座 23/F
04	T3-GMS100-01	2560	22	見派位圖	T3座 6~15/F, 17~22/F
05	T3-GMS100-02	2710	7	見派位圖	T3座 5, 16, 25, 26/F
06	T3-GMS100-03	2810	1	見派位圖	T3座 23/F
			60		

名稱	鋼件組裝圖	制圖	LHR	2022.07.21	修改	
材料	-	復核	-	-	日期	
顏色	熱浸鋅	批准			圖號	J853-IW-ASS2-01

T5後裝窗-企鐵通派位圖

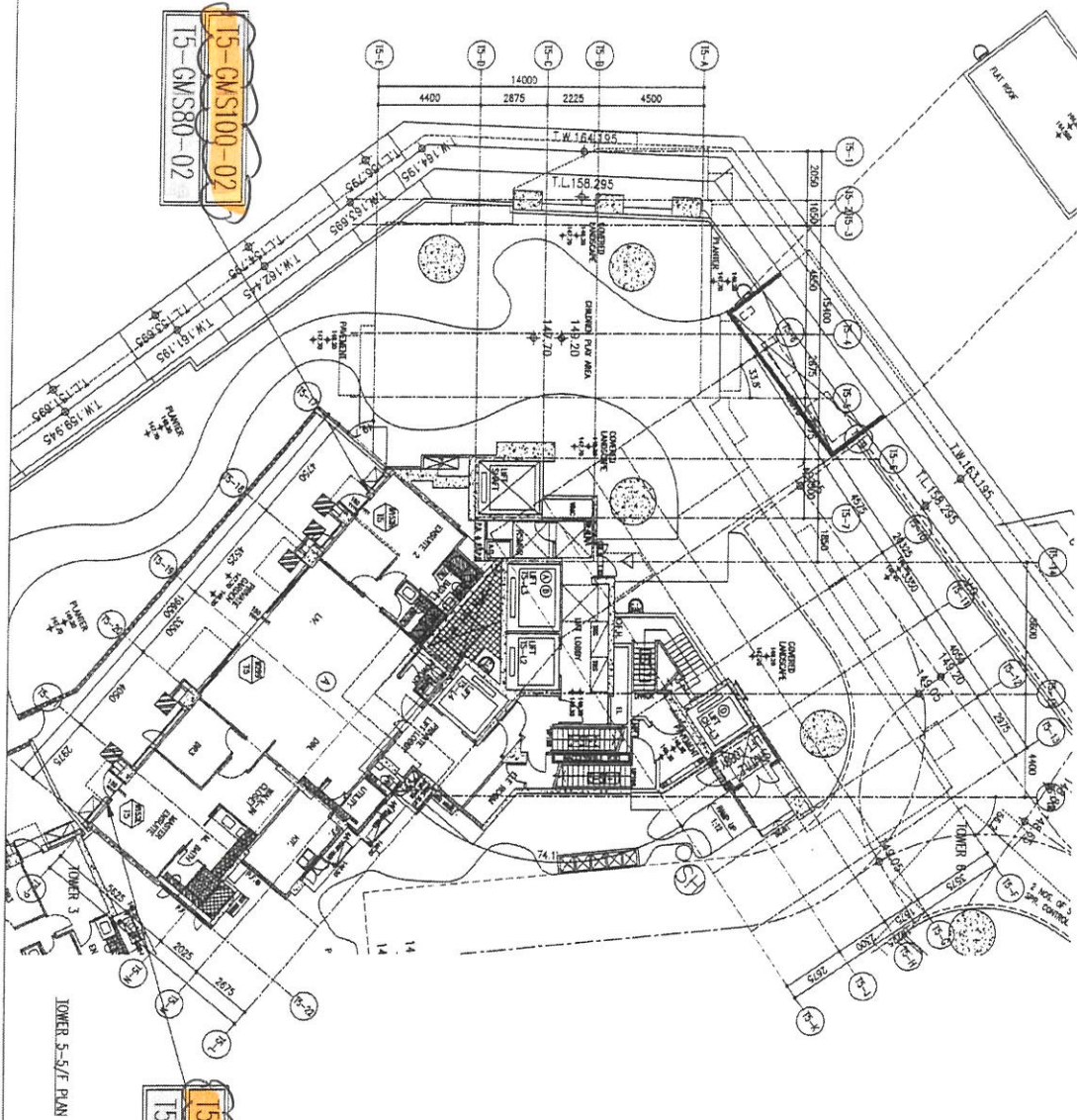

15-GMS100-02
15-GMS80-02

15-GMS100-05
15-GMS80-05

TOWER 5-5/F PLAN



CLIENT : SHIMAO GROUP HOLDINGS LIMITED 德興地產有限公司 DE HING CONSTRUCTION CO LTD		ARCHITECT : WONG TUNG & PARTNERS LIMITED WTP		UNIT CONSTRUCTION : 德興地產有限公司 DE HING CONSTRUCTION CO LTD		STRUCTURAL ENGINEER : CMA CHANONG & ASSOCIATES LTD 美加明建築工程師有限公司		FACE/CONCRETE : MENHARDT	
DATE : 16/07/2021 SCALE : 1:100 (A1)		PROJECT : PROPOSED RESIDENTIAL DEVELOPMENT AT NIKILL 6542 YIN PANG ROAD KOWLOON		DATE : 29-MAR-21 SCALE : 1:100 (A1)		PROJECT : PROPOSED RESIDENTIAL DEVELOPMENT AT NIKILL 6542 YIN PANG ROAD KOWLOON		DATE : 29-MAR-21 SCALE : 1:100 (A1)	
JOB NO. : J-853		PROJECT : PROPOSED RESIDENTIAL DEVELOPMENT AT NIKILL 6542 YIN PANG ROAD KOWLOON		DATE : 29-MAR-21 SCALE : 1:100 (A1)		PROJECT : PROPOSED RESIDENTIAL DEVELOPMENT AT NIKILL 6542 YIN PANG ROAD KOWLOON		DATE : 29-MAR-21 SCALE : 1:100 (A1)	
DATE : 29-MAR-21 SCALE : 1:100 (A1)		PROJECT : PROPOSED RESIDENTIAL DEVELOPMENT AT NIKILL 6542 YIN PANG ROAD KOWLOON		DATE : 29-MAR-21 SCALE : 1:100 (A1)		PROJECT : PROPOSED RESIDENTIAL DEVELOPMENT AT NIKILL 6542 YIN PANG ROAD KOWLOON		DATE : 29-MAR-21 SCALE : 1:100 (A1)	
DATE : 29-MAR-21 SCALE : 1:100 (A1)		PROJECT : PROPOSED RESIDENTIAL DEVELOPMENT AT NIKILL 6542 YIN PANG ROAD KOWLOON		DATE : 29-MAR-21 SCALE : 1:100 (A1)		PROJECT : PROPOSED RESIDENTIAL DEVELOPMENT AT NIKILL 6542 YIN PANG ROAD KOWLOON		DATE : 29-MAR-21 SCALE : 1:100 (A1)	

DATE : 29-MAR-21
SCALE : 1:100 (A1)
DRAWN BY : LHR
CHECKED BY :
DATE : 29-MAR-21
SCALE : 1:100 (A1)

PROJECT : PROPOSED RESIDENTIAL DEVELOPMENT AT NIKILL 6542 YIN PANG ROAD KOWLOON
TITLE : 5/F LAYOUT PLAN FOR CORNER WALL AT TOWER 5
DATE : 29-MAR-21
SCALE : 1:100 (A1)

DATE : 29-MAR-21
SCALE : 1:100 (A1)

DATE : 29-MAR-21
SCALE : 1:100 (A1)

DATE : 29-MAR-21
SCALE : 1:100 (A1)

DATE : 29-MAR-21
SCALE : 1:100 (A1)

DATE : 29-MAR-21
SCALE : 1:100 (A1)

DATE : 29-MAR-21
SCALE : 1:100 (A1)

DATE : 29-MAR-21
SCALE : 1:100 (A1)

DATE : 29-MAR-21
SCALE : 1:100 (A1)

DATE : 29-MAR-21
SCALE : 1:100 (A1)

DATE : 29-MAR-21
SCALE : 1:100 (A1)

T6,7後裝窗-企鐵通派位圖

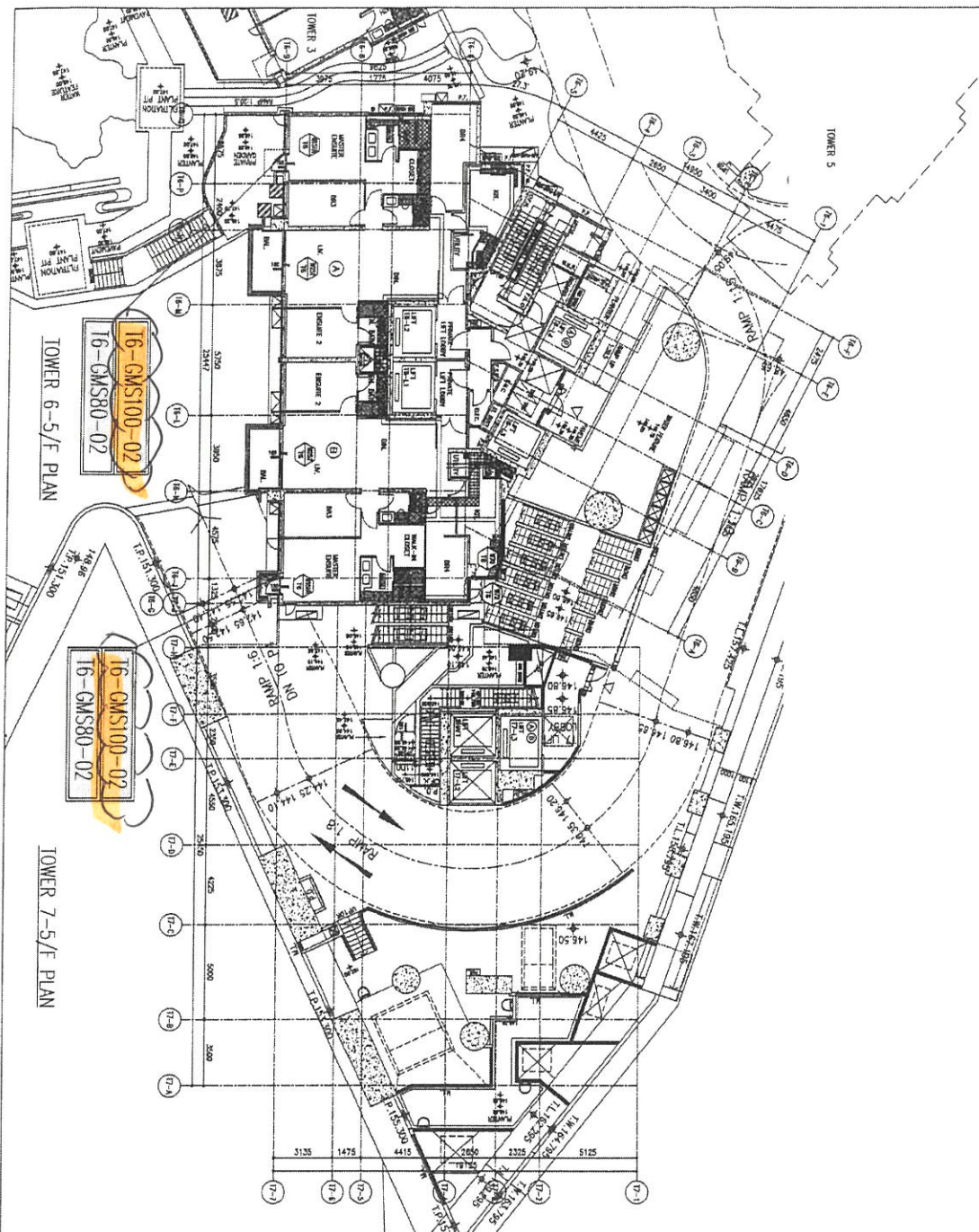

DO. NO. :

CLIENT :
SHIMAO GROUP HOLDINGS LIMITED

ARCHITECT :
WSP | PARSONS | BRINCKERHOFF
 WSP | PARSONS | BRINCKERHOFF

MAIN CONTRACTOR :
中環建築有限公司
 CHEUNG CHEUNG CONSTRUCTION CO. LTD.

STRUCTURAL ENGINEER :
CMA
 C.H. WONG & ASSOCIATES LTD.
 黃子明建築師有限公司

TRUCK CONSULTANT :
MEINHARDT

- NOTE:
1. ALL DIMENSIONS ARE IN mm.
 2. ALL ELEVATIONS ARE VERTICAL FROM OUTSIDE.
 3. ALL DIMENSIONS TO BE VERTICAL ON SITE BEFORE FABRICATION.
- LEGEND:
- (1) DETAIL MARK NO.
 - (2) REFER SHEET NO.
 - 1. E.L. --- FINISHED FLOOR LEVEL.
 - 2. S.F.L. --- STRUCTURAL FLOOR LEVEL.
 - 3. --- REVERSED DETAIL.

NO.	DATE	REVISION	BY	CHECKED
1	14/07/2010	ISSUE FOR TENDER TO ARCHITECTURE	WSP	WSP
2	20/07/2010	REVISION SUBJECT TO ARCHITECTURE	WSP	WSP
3	02/08/2010	REVISION SUBJECT TO ARCHITECTURE	WSP	WSP

JOB NO. : J-1653

PROJECT : PROPOSED RESIDENTIAL DEVELOPMENT AT N.K.T.L. 6542 YIN PING ROAD KOWLOON

TITLE :
 S/F LAYOUT PLAN FOR CURTAIN WALL AT TOWER 6 & 7

DATE : 14-APR-21 SCALE : 1:30 (A1)

DRAWN BY : LHM CHECKED BY :

美特堅有限公司
 MTDI Engineering Consultants Ltd.
 Suite 6-8, Sunny Industrial Centre, 1/F
 162A Hei Tin Street, Kowloon
 TWC: 2482711-4 Fax: 248272211/21166
 BPO NO. : 3853-SD-WK-CR001 REV. : B

T6,7後裝窗-企鐵通派位圖

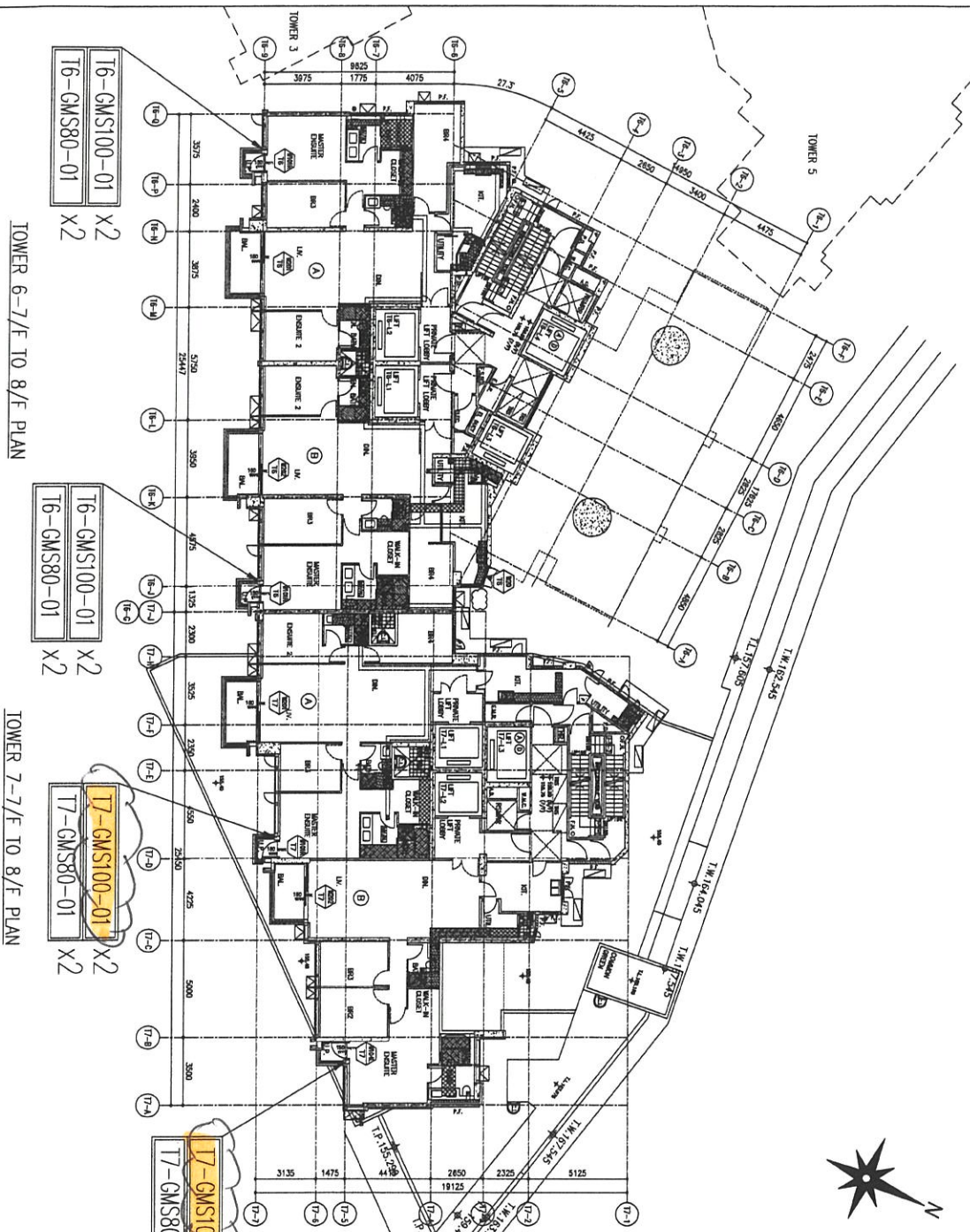

B.O. REF :

CLIENT :
SHIMAO GROUP HOLDINGS LIMITED

ARCHITECT :
WONG TUNG & PARTNERS LIMITED

MAIN CONTRACTOR :
**德興建築有限公司
TIP HING CONSTRUCTION CO. LTD**

STRUCTURAL ENGINEER :
**C.M. WONG & ASSOCIATES LTD
黃國權建築工程師有限公司**

FAÇADE CONSULTANT :
MEYHARDT

NOTE :
1. DIMENSIONS ARE IN METERS.
2. ALL DIMENSIONS ARE VIEWED FROM OUTSIDE.
3. ALL DIMENSIONS TO BE VIEWED ON SITE BEFORE FABRICATION.

LEGEND :

- (A) - RETAIN MARK NO.
- (B) - REFER SHEET NO.
- 1. F.F.L. - FINISHED FLOOR LEVEL
- 2. S.F.L. - STRUCTURAL FLOOR LEVEL
- 3. (R) - REVERSED DETAIL

NO.	DATE	REVISION SUBJECT TO MODIFICATION	BY
1	16/11/2011	ISSUE FOR PERMIT TO WORK	WTF
2	20/01/2012	REVISION SUBJECT TO MODIFICATION	WTF
3	16/02/2012	REVISION SUBJECT TO MODIFICATION	WTF

JOB NO. : J-953
PROJECT : PROPOSED RESIDENTIAL DEVELOPMENT AT N.K.I.L. 6542 TIN FRING ROAD KOWLOON
TITLE : 7/F TO 8/F LAYOUT PLAN FOR CURTAIN WALL AT TOWER 6 & 7

DATE : 14-APR-21 SCALE : 1:80 (A1)
DRAWN BY : UHR CHECKED BY :

UNITED 6-8, Sunny Industrial Centre, 7/F
Tel: 23680111-4 Fax: (852) 27272166
DWG NO. : 0853-SD-1H-C19053 REV. : B

美特經貿有限公司
MIDI International Trading Co., Ltd.
Tel: 23680111-4 Fax: (852) 27272166

組裝用

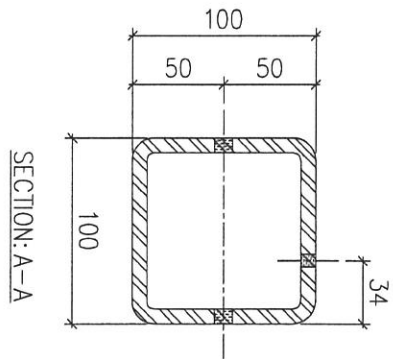
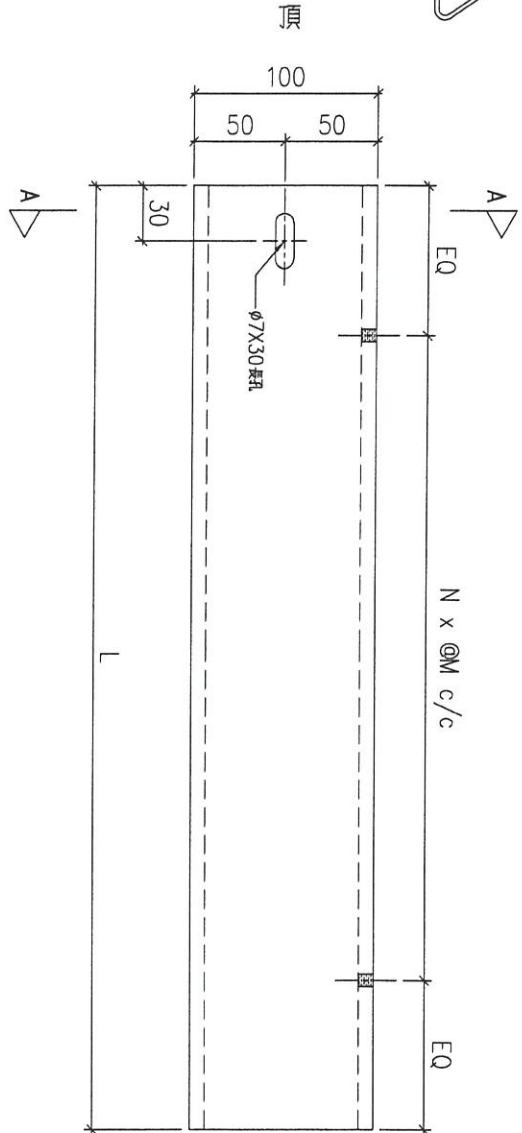
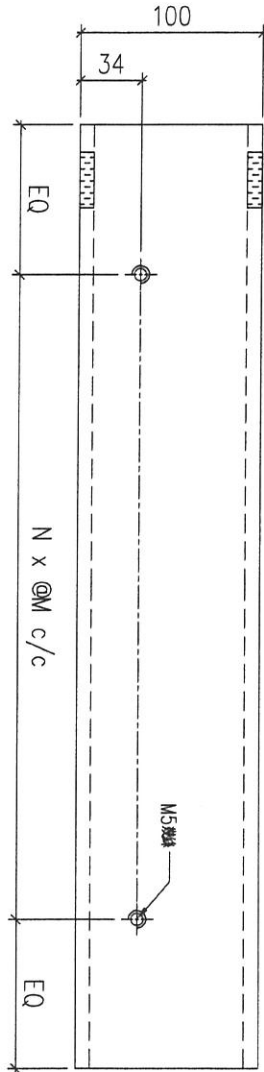

3030 + 100

序號	物料編號	數量	L:	EQ:	M:	N:	使用位置	樓層
01	GMS100-01	74	2560	80	300	8	見組裝圖	15,6,7, 6~15/F, 17~22/F
02	GMS100-02	20	2710	95	280	9	見組裝圖	15,6,7, 5,16,25,26/F
03	GMS100-03	6	2810	55	300	9	見組裝圖	15,6,7, 23/F

名稱	鐵通加工圖	制圖	LHR	2022.07.10	修改	
材料	100x100x8mm厚鋁通 (S275)	復核	-	-	日期	
顏色	熱浸鋅	批准			圖號	J853-IW-MS1-01



美特鋁質 有限公司
MIDI Aluminium Fabricator Ltd.

工程號

J-853

地盤

錦上路/延平道

組裝圖

送地盤

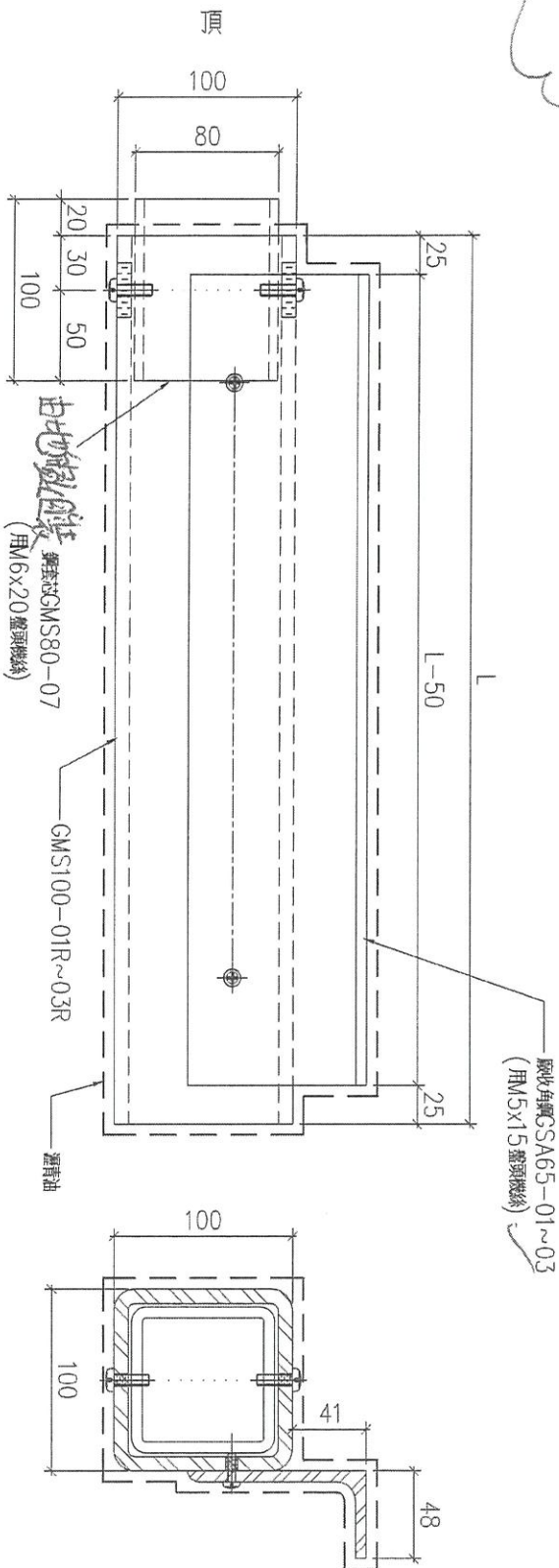

3030 + 100

序號	物料編號	L:	數量	使用位置	樓層
01	T5-GMS100-04	2560	17	見派位圖	T5座 6~15/F, 17~22/F
02	T5-GMS100-05	2560	3	見派位圖	T5座 5, 16/F
03	T5-GMS100-06	2810	1	見派位圖	T5座 23/F
04	T6-GMS100-04	2560	10	見派位圖	T6座 10~15/F, 17~22/F
05	T6-GMS100-05	2710	3	見派位圖	T6座 16, 25, 26/F
06	T6-GMS100-06	2810	1	見派位圖	T6座 23/F
07	T7-GMS100-04	2560	13	見派位圖	T7座 7~15/F, 17~22/F
08	T7-GMS100-05	2710	2	見派位圖	T7座 16, 25/F
09	T7-GMS100-06	2810	1	見派位圖	T7座 23/F

名稱	鋼件組裝圖	制圖	LHR	2022.07.10	修改	
材料	-	復核	-	-	日期	
顏色	熱浸鋅	批准			圖號	J853-IW-ASS1-02

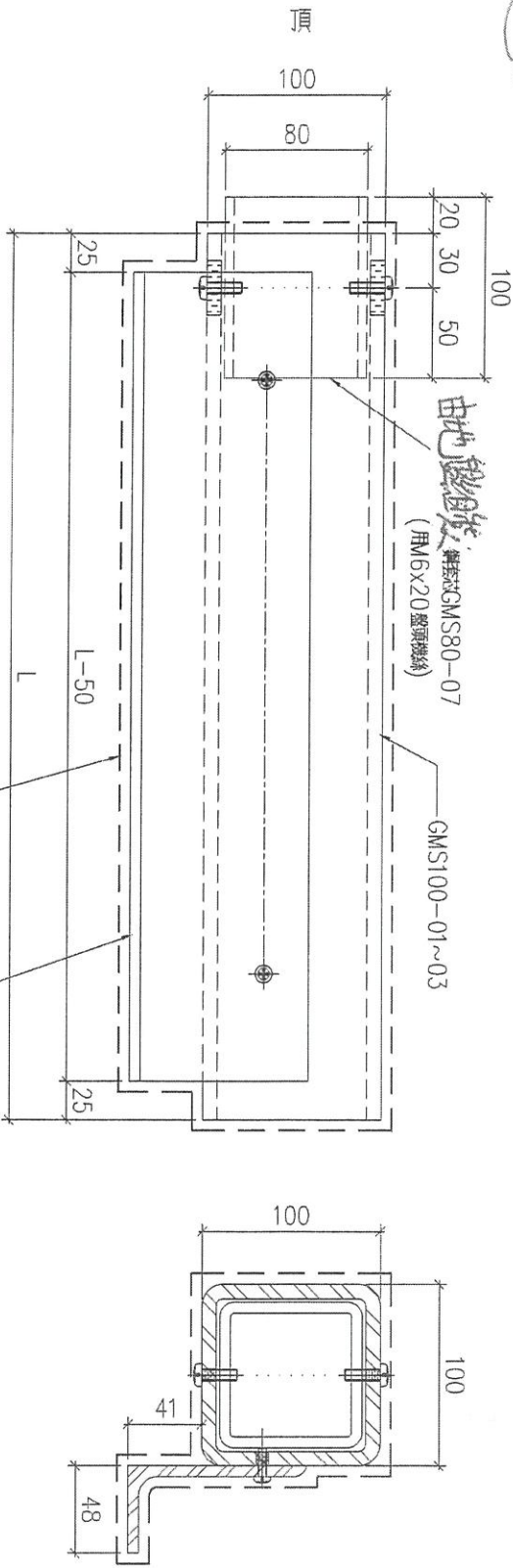
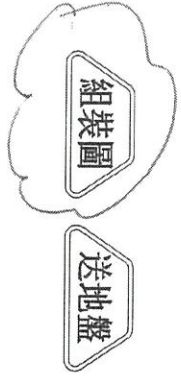

3030 x 100

序號	物料編號	L:	數量	使用位置	樓層
01	T5-GMS100-01	2560	23	見派位圖	T5座 6~15/F, 17~22/F
02	T5-GMS100-02	2710	6	見派位圖	T5座 5, 16, 25, 26/F
03	T5-GMS100-03	2810	2	見派位圖	T5座 23/F
04	T6-GMS100-01	2560	38	見派位圖	T6座 6~15/F, 17~22/F
05	T6-GMS100-02	2710	11	見派位圖	T6座 5, 16, 25, 26/F
06	T6-GMS100-03	2810	3	見派位圖	T6座 23/F
07	T7-GMS100-01	2560	13	見派位圖	T7座 7~15/F, 17~22/F
08	T7-GMS100-02	2710	3	見派位圖	T7座 16, 25, 26/F
09	T7-GMS100-03	2810	1	見派位圖	T7座 23/F

名稱	鋼件組裝圖	制圖	LHR	2022.07.10	修改	
材料	-	復核	-	-	日期	
顏色	熱浸鋅	批准			圖號	J853-IW-ASS1-01