

工程指示 / 要求簡箋 ENGINEER INSTRUCTIONS(E.I.)

工程指示編號:	EI-5254	修改版本:	-
	HK-1857		
工程編號:	J 853	工程名稱:	大窩坪 (延坪道)
收件人:	生統	發件人:	Lai Sik Hung
工程項目:	T5 地盤企防水件	日期:	26/10/2022

<input type="checkbox"/> 原合約工程包	<input type="checkbox"/> 原合約工程加 / 減賬 QT-	<input type="checkbox"/> 新工程報價 QT-
---------------------------------	--	------------------------------------

信件批核號碼/圖紙參考編號:	批核模具圖紙編號:
客戶指示附件:	管理內部批簽署:

<input type="checkbox"/> 初步鋁料 B.M.	<input type="checkbox"/> 加工拆圖, 然後生產	<input type="checkbox"/> 尺寸表
<input type="checkbox"/> 正式鋁料 B.M.	<input type="checkbox"/> 技術上資料/指示	<input type="checkbox"/> 報價
<input type="checkbox"/> 配件 B.M.	<input type="checkbox"/> 樣辦或貨品說明書	<input type="checkbox"/> 分判合約
<input type="checkbox"/> 其他:		

內容: T5 地盤企防水件
完成上列要求日期: 04/11/2022

國內

<input type="checkbox"/> 生產技術總監	<input type="checkbox"/> 連附件	<input checked="" type="checkbox"/> 技術部	<input checked="" type="checkbox"/> 連附件	<input type="checkbox"/> 生產部	<input type="checkbox"/> 連附件
<input type="checkbox"/> 採購部	<input type="checkbox"/> 連附件	<input checked="" type="checkbox"/> 生產統籌部	<input checked="" type="checkbox"/> 連附件	<input type="checkbox"/> 報關組	<input type="checkbox"/> 連附件
<input type="checkbox"/> 質檢部	<input type="checkbox"/> 連附件	<input type="checkbox"/> 會計部	<input type="checkbox"/> 連附件	<input type="checkbox"/> 機械設計部	<input type="checkbox"/> 連附件
<input checked="" type="checkbox"/> 香港辦	<input checked="" type="checkbox"/> 連附件	<input type="checkbox"/> 其他:			

<input type="checkbox"/> 行政部	<input type="checkbox"/> 連附件	<input type="checkbox"/> 會計部	<input type="checkbox"/> 連附件	<input type="checkbox"/> 統籌部	<input type="checkbox"/> 連附件	<input type="checkbox"/> 工程部	<input type="checkbox"/> 連附件
<input type="checkbox"/> 採購部	<input type="checkbox"/> 連附件	<input type="checkbox"/> QS部	<input type="checkbox"/> 連附件	<input type="checkbox"/> 地盤管理	<input type="checkbox"/> 連附件	<input type="checkbox"/> 維修部	<input type="checkbox"/> 連附件

*發件人簽署:		*組別成員批核簽署:	
傳遞編號:		項目經理簽署:	

圖則登記表
DRAWING REGISTER

接收日期 Receiving Date (適用於客戶圖具)		年							
工程名稱 Project Title: 九龍延坪道		月							
T5-地盤企防水件拆圖		日							
工程編號 Project No: J-853									
分發予 Distributed To									
		年	22						
		月	10						
		日	24						
圖則編號 Drg. No.	圖則名稱 Drawing Title		修訂編號 Revision No.						
FSA-01	防水鋁板	1	-						
FSA-01R	防水鋁板	2	-						
FSA-01-1	防水鋁板	3	-						
FSA-01R-1	防水鋁板	4	-						
FSB-01	防水鋁板	5	-						
FSB-01R	防水鋁板	6	-						
FSA-02	防水鋁板	7	-						
FSA-02R	防水鋁板	8	-						
FSA-02-1	防水鋁板	9	-						
FSA-02R-1	防水鋁板	10	-						
FSB-02	防水鋁板	11	-						
FSB-02R	防水鋁板	12	-						
FSA-03	防水鋁板	13	-						
FSA-03R	防水鋁板	14	-						
FSA-03-1	防水鋁板	15	-						
FSA-03R-1	防水鋁板	16	-						
FSB-03	防水鋁板	17	-						
FSA-04	防水鋁板	18	-						
FSA-04R	防水鋁板	19	-						
FSA-04-1	防水鋁板	20	-						
FSA-04R-1	防水鋁板	21	-						
FSB-04	防水鋁板	22	-						
FSC-04	防水鋁板	23	-						

圖則登記表
DRAWING REGISTER

圖則編號 Drg. No.		圖則名稱 Drawing Title		年	接收日期 Receiving Date (適用於客戶圖具)							
					月	日						
工程名稱 Project Title: 九龍延坪道		T5-地盤企防水件拆圖										
工程編號 Project No: J-853												
分發予 Distributed To												
				年	22							
				月	10							
				日	24							
				年	修訂編號 Revision No.							
					月	日						
FSD-04	防水鋁板	24	-									
FSA-05R	防水鋁板	25	-									
FSA-05R-1	防水鋁板	26	-									
FSB-05R	防水鋁板	27	-									
FSA-51	防水鋁板	28	-									
FSA-51R	防水鋁板	29	-									
FSA-51-1	防水鋁板	30	-									
FSA-51R-1	防水鋁板	31	-									
FSB-51	防水鋁板	32	-									
J853-SD-CW-4501	位置圖	33	-									
J853-SD-CW-4502	位置圖	34	-									
J853-SD-CW-4503	位置圖	35	-									
J853-SD-CW-4504	位置圖	36	-									
J853-SD-CW-4505	位置圖	37	-									
J853-SD-CW-4506	位置圖	38	-									
J853-SD-CW-4507	位置圖	39	-									
J853-SD-CW-4508	位置圖	40	-									
J853-SD-CW-4509	位置圖	41	-									
J853-SD-CW-4510	位置圖	42	-									

 美特鋁質 有限公司 MIDI Aluminium Fabricator Ltd.	工程號: J-853	計算: 方強	日期: 2022.10.22	送呈: 胡哥
	地盤名稱: 九龍延坪道	核對: 謝永林	日期: 2022.10.24	副本:
地盤用鋁板B.M.表	項目類別: T5單元件	批准:	日期:	
修改版次:	A/C Code:	總V.F.:	0.00	總重量: 1288.97
此BM依據拆圖 資料計算				

序號	修改內容	鋁板圖號	鋁板名稱	顏色	實用	後備	總數	總重量	單件展開面積	總展開面積	單件V.F.	總V.F.	備註
									平方米		平方米		
1		FSA-01	2mm厚鋁板	鉻化	3		3	1.479	0.091	0.273	0.00	0.00	
2		FSA-01	2mm厚鋁板	鉻化	9		9	4.437	0.091	0.819	0.00	0.00	
3		FSA-01	2mm厚鋁板	鉻化	10		10	4.930	0.091	0.910	0.00	0.00	
4		FSA-01	2mm厚鋁板	鉻化	8		8	3.944	0.091	0.728	0.00	0.00	
5		FSA-01	2mm厚鋁板	鉻化	16		16	7.888	0.091	1.455	0.00	0.00	
6		FSA-01	2mm厚鋁板	鉻化	2		2	0.986	0.091	0.182	0.00	0.00	
7		FSA-01	2mm厚鋁板	鉻化	1		1	0.493	0.091	0.091	0.00	0.00	
8		FSA-01R	2mm厚鋁板	鉻化	3		3	1.479	0.091	0.273	0.00	0.00	
9		FSA-01R	2mm厚鋁板	鉻化	4		4	1.972	0.091	0.364	0.00	0.00	
10		FSA-01R	2mm厚鋁板	鉻化	10		10	4.930	0.091	0.910	0.00	0.00	
11		FSA-01R	2mm厚鋁板	鉻化	16		16	7.888	0.091	1.455	0.00	0.00	
12		FSA-01R	2mm厚鋁板	鉻化	1		1	0.493	0.091	0.091	0.00	0.00	
13		FSA-01R	2mm厚鋁板	鉻化	1		1	0.493	0.091	0.091	0.00	0.00	
14		FSA-01-1	2mm厚鋁板	鉻化	3		3	3.387	0.208	0.625	0.00	0.00	
15		FSA-01-2	2mm厚鋁板	鉻化	1		1	1.206	0.223	0.223	0.00	0.00	
16		FSA-01-1	2mm厚鋁板	鉻化	8		8	9.031	0.208	1.666	0.00	0.00	
17		FSA-01-2	2mm厚鋁板	鉻化	1		1	1.206	0.223	0.223	0.00	0.00	
18		FSA-01-1	2mm厚鋁板	鉻化	8		8	9.031	0.208	1.666	0.00	0.00	
19		FSA-01-2	2mm厚鋁板	鉻化	2		2	2.412	0.223	0.445	0.00	0.00	
20		FSA-01-1	2mm厚鋁板	鉻化	6		6	6.774	0.208	1.250	0.00	0.00	
21		FSA-01-2	2mm厚鋁板	鉻化	2		2	2.412	0.223	0.445	0.00	0.00	
22		FSA-01-3	2mm厚鋁板	鉻化	1		1	1.258	0.232	0.232	0.00	0.00	
23		FSA-01-1	2mm厚鋁板	鉻化	12		12	13.547	0.208	2.499	0.00	0.00	
24		FSA-01-2	2mm厚鋁板	鉻化	4		4	4.825	0.223	0.890	0.00	0.00	
25		FSA-01-3	2mm厚鋁板	鉻化	2		2	2.515	0.232	0.464	0.00	0.00	
26		FSA-01-2	2mm厚鋁板	鉻化	4		4	4.825	0.223	0.890	0.00	0.00	
27		FSA-01-2	2mm厚鋁板	鉻化	1		1	1.206	0.223	0.223	0.00	0.00	

 美特鋁質 有限公司 MIDI Aluminium Fabricator Ltd.	工程號: J-853	計算: 方強	日期: 2022.10.22	送呈: 胡哥
	地盤名稱: 九龍延坪道	核對: 謝永林	日期: 2022.10.24	副本:
地盤用鋁板B.M.表	項目類別: T5單元件	批准:	日期:	
修改版次:	A/C Code:	總V.F.:	0.00	總重量: 1288.97
此BM依據拆圖 資料計算				

序號	修改內容	鋁板圖號	鋁板名稱	顏色	實用	後備	總數	總重量	單件展開面積	總展開面積	單件V.F.	總V.F.	備註
									平方米		平方米		
28		FSA-01R-1	2mm厚鋁板	鉻化	3		3	3.387	0.208	0.625	0.00	0.00	
29		FSA-01R-2	2mm厚鋁板	鉻化	1		1	1.206	0.223	0.223	0.00	0.00	
30		FSA-01R-1	2mm厚鋁板	鉻化	3		3	3.387	0.208	0.625	0.00	0.00	
31		FSA-01R-2	2mm厚鋁板	鉻化	1		1	1.206	0.223	0.223	0.00	0.00	
32		FSA-01R-1	2mm厚鋁板	鉻化	10		10	11.289	0.208	2.083	0.00	0.00	
33		FSA-01R-2	2mm厚鋁板	鉻化	1		1	1.206	0.223	0.223	0.00	0.00	
34		FSA-01R-1	2mm厚鋁板	鉻化	12		12	13.547	0.208	2.499	0.00	0.00	
35		FSA-01R-2	2mm厚鋁板	鉻化	4		4	4.825	0.223	0.890	0.00	0.00	
36		FSA-01R-3	2mm厚鋁板	鉻化	2		2	2.515	0.232	0.464	0.00	0.00	
37		FSA-01R-2	2mm厚鋁板	鉻化	1		1	1.206	0.223	0.223	0.00	0.00	
38		FSA-01R-2	2mm厚鋁板	鉻化	1		1	1.206	0.223	0.223	0.00	0.00	
39		FSB-01	1.5mm厚鋁板	鉻化	3		3	1.296	0.106	0.319	0.00	0.00	
40		FSB-01	1.5mm厚鋁板	鉻化	9		9	3.888	0.106	0.957	0.00	0.00	
41		FSB-01	1.5mm厚鋁板	鉻化	10		10	4.320	0.106	1.063	0.00	0.00	
42		FSB-01	1.5mm厚鋁板	鉻化	8		8	3.456	0.106	0.850	0.00	0.00	
43		FSB-01	1.5mm厚鋁板	鉻化	16		16	6.912	0.106	1.700	0.00	0.00	
44		FSB-01	1.5mm厚鋁板	鉻化	2		2	0.864	0.106	0.213	0.00	0.00	
45		FSB-01	1.5mm厚鋁板	鉻化	1		1	0.432	0.106	0.106	0.00	0.00	
46		FSB-01-1	1.5mm厚鋁板	鉻化	3		3	2.810	0.230	0.691	0.00	0.00	
47		FSB-01-2	1.5mm厚鋁板	鉻化	1		1	0.998	0.245	0.245	0.00	0.00	
48		FSB-01-1	1.5mm厚鋁板	鉻化	8		8	7.492	0.230	1.843	0.00	0.00	
49		FSB-01-2	1.5mm厚鋁板	鉻化	1		1	0.998	0.245	0.245	0.00	0.00	
50		FSB-01-1	1.5mm厚鋁板	鉻化	8		8	7.492	0.230	1.843	0.00	0.00	
51		FSB-01-2	1.5mm厚鋁板	鉻化	2		2	1.996	0.245	0.491	0.00	0.00	
52		FSB-01-1	1.5mm厚鋁板	鉻化	6		6	5.619	0.230	1.382	0.00	0.00	
53		FSB-01-2	1.5mm厚鋁板	鉻化	2		2	1.996	0.245	0.491	0.00	0.00	
54		FSB-01-3	1.5mm厚鋁板	鉻化	1		1	1.039	0.256	0.256	0.00	0.00	

 美特鋁質 有限公司 MIDI Aluminium Fabricator Ltd.	工程號: J-853	計算: 方強	日期: 2022.10.22	送呈: 胡哥
	地盤名稱: 九龍延坪道	核對: 謝永林	日期: 2022.10.24	副本:
地盤用鋁板B.M.表	項目類別: T5單元件	批准:	日期:	
	修改版次:	A/C Code:	總V.F.: 0.00	總重量: 1288.97
此BM依據拆圖 資料計算				

序號	修改內容	鋁板圖號	鋁板名稱	顏色	實用	後備	總數	總重量	單件展開面積	總展開面積	單件V.F.	總V.F.	備註
									平方米		平方米		
55		FSB-01-1	1.5mm厚鋁板	鉻化	12		12	11.239	0.230	2.765	0.00	0.00	
56		FSB-01-2	1.5mm厚鋁板	鉻化	4		4	3.991	0.245	0.982	0.00	0.00	
57		FSB-01-3	1.5mm厚鋁板	鉻化	2		2	2.077	0.256	0.511	0.00	0.00	
58		FSB-01-2	1.5mm厚鋁板	鉻化	4		4	3.991	0.245	0.982	0.00	0.00	
59		FSB-01-2	1.5mm厚鋁板	鉻化	1		1	0.998	0.245	0.245	0.00	0.00	
60		FSB-01R	1.5mm厚鋁板	鉻化	3		3	1.296	0.106	0.319	0.00	0.00	
61		FSB-01R	1.5mm厚鋁板	鉻化	4		4	1.728	0.106	0.425	0.00	0.00	
62		FSB-01R	1.5mm厚鋁板	鉻化	10		10	4.320	0.106	1.063	0.00	0.00	
63		FSB-01R	1.5mm厚鋁板	鉻化	16		16	6.912	0.106	1.700	0.00	0.00	
64		FSB-01R	1.5mm厚鋁板	鉻化	1		1	0.432	0.106	0.106	0.00	0.00	
65		FSB-01R	1.5mm厚鋁板	鉻化	1		1	0.432	0.106	0.106	0.00	0.00	
66		FSB-01R-1	1.5mm厚鋁板	鉻化	3		3	2.810	0.230	0.691	0.00	0.00	
67		FSB-01R-2	1.5mm厚鋁板	鉻化	1		1	0.998	0.245	0.245	0.00	0.00	
68		FSB-01R-1	1.5mm厚鋁板	鉻化	3		3	2.810	0.230	0.691	0.00	0.00	
69		FSB-01R-2	1.5mm厚鋁板	鉻化	1		1	0.998	0.245	0.245	0.00	0.00	
70		FSB-01R-1	1.5mm厚鋁板	鉻化	10		10	9.366	0.230	2.304	0.00	0.00	
71		FSB-01R-2	1.5mm厚鋁板	鉻化	1		1	0.998	0.245	0.245	0.00	0.00	
72		FSB-01R-1	1.5mm厚鋁板	鉻化	12		12	11.239	0.230	2.765	0.00	0.00	
73		FSB-01R-2	1.5mm厚鋁板	鉻化	6		6	5.987	0.245	1.473	0.00	0.00	
74		FSB-01R-2	1.5mm厚鋁板	鉻化	1		1	0.998	0.245	0.245	0.00	0.00	
75		FSB-01R-2	1.5mm厚鋁板	鉻化	1		1	0.998	0.245	0.245	0.00	0.00	
76		FSA-02	2mm厚鋁板	鉻化	6		6	3.425	0.105	0.632	0.00	0.00	
77		FSA-02	2mm厚鋁板	鉻化	10		10	5.709	0.105	1.053	0.00	0.00	
78		FSA-02	2mm厚鋁板	鉻化	7		7	3.996	0.105	0.737	0.00	0.00	
79		FSA-02	2mm厚鋁板	鉻化	18		18	10.276	0.105	1.896	0.00	0.00	
80		FSA-02	2mm厚鋁板	鉻化	3		3	1.713	0.105	0.316	0.00	0.00	
81		FSA-02	2mm厚鋁板	鉻化	8		8	4.567	0.105	0.843	0.00	0.00	

 美特鋁質 有限公司 MIDI Aluminium Fabricator Ltd.	工程號: J-853	計算: 方強	日期: 2022.10.22	送呈: 胡哥
	地盤名稱: 九龍延坪道	核對: 謝永林	日期: 2022.10.24	副本:
地盤用鋁板B.M.表	項目類別: T5單元件	批准:	日期:	
修改版次:	A/C Code:	總V.F.:	0.00	總重量: 1288.97
此BM依據拆圖 資料計算				

序號	修改內容	鋁板圖號	鋁板名稱	顏色	實用	後備	總數	總重量	單件展開面積	總展開面積	單件V.F.	總V.F.	備註
									平方米		平方米		
82		FSA-02	2mm厚鋁板	鉻化	4		4	2.283	0.105	0.421	0.00	0.00	
83		FSA-02	2mm厚鋁板	鉻化	6		6	3.425	0.105	0.632	0.00	0.00	
84		FSA-02	2mm厚鋁板	鉻化	12		12	6.850	0.105	1.264	0.00	0.00	
85		FSA-02	2mm厚鋁板	鉻化	12		12	6.850	0.105	1.264	0.00	0.00	
86		FSA-02R	2mm厚鋁板	鉻化	3		3	1.713	0.105	0.316	0.00	0.00	
87		FSA-02R	2mm厚鋁板	鉻化	9		9	5.138	0.105	0.948	0.00	0.00	
88		FSA-02R	2mm厚鋁板	鉻化	18		18	10.276	0.105	1.896	0.00	0.00	
89		FSA-02R	2mm厚鋁板	鉻化	8		8	4.567	0.105	0.843	0.00	0.00	
90		FSA-02R	2mm厚鋁板	鉻化	4		4	2.283	0.105	0.421	0.00	0.00	
91		FSA-02R	2mm厚鋁板	鉻化	6		6	3.425	0.105	0.632	0.00	0.00	
92		FSA-02R	2mm厚鋁板	鉻化	12		12	6.850	0.105	1.264	0.00	0.00	
93		FSA-02R	2mm厚鋁板	鉻化	12		12	6.850	0.105	1.264	0.00	0.00	
94		FSA-02R	2mm厚鋁板	鉻化	1		1	0.571	0.105	0.105	0.00	0.00	
95		FSA-02-1	2mm厚鋁板	鉻化	7		7	9.150	0.241	1.688	0.00	0.00	
96		FSA-02-1	2mm厚鋁板	鉻化	8		8	10.457	0.241	1.929	0.00	0.00	
97		FSA-02-2	2mm厚鋁板	鉻化	2		2	2.793	0.258	0.515	0.00	0.00	
98		FSA-02-1	2mm厚鋁板	鉻化	7		7	9.150	0.241	1.688	0.00	0.00	
99		FSA-02-1	2mm厚鋁板	鉻化	14		14	18.300	0.241	3.376	0.00	0.00	
100		FSA-02-2	2mm厚鋁板	鉻化	4		4	5.586	0.258	1.031	0.00	0.00	
101		FSA-02-3	2mm厚鋁板	鉻化	1		1	1.456	0.269	0.269	0.00	0.00	
102		FSA-02-1	2mm厚鋁板	鉻化	3		3	3.922	0.241	0.724	0.00	0.00	
103		FSA-02-2	2mm厚鋁板	鉻化	1		1	1.397	0.258	0.258	0.00	0.00	
104		FSA-02-1	2mm厚鋁板	鉻化	6		6	7.843	0.241	1.447	0.00	0.00	
105		FSA-02-2	2mm厚鋁板	鉻化	2		2	2.793	0.258	0.515	0.00	0.00	
106		FSA-02-3	2mm厚鋁板	鉻化	1		1	1.456	0.269	0.269	0.00	0.00	
107		FSA-02-1	2mm厚鋁板	鉻化	3		3	3.922	0.241	0.724	0.00	0.00	
108		FSA-02-2	2mm厚鋁板	鉻化	1		1	1.397	0.258	0.258	0.00	0.00	

 美特鋁質 有限公司 MIDI Aluminium Fabricator Ltd.	工程號: J-853	計算: 方強	日期: 2022.10.22	送呈: 胡哥
	地盤名稱: 九龍延坪道	核對: 謝永林	日期: 2022.10.24	副本:
地盤用鋁板B.M.表	項目類別: T5單元件	批准:	日期:	
	修改版次:	A/C Code:	總V.F.: 0.00	總重量: 1288.97
此BM依據拆圖 資料計算				

序號	修改內容	鋁板圖號	鋁板名稱	顏色	實用	後備	總數	總重量	單件展開面積	總展開面積	單件V.F.	總V.F.	備註
									平方米		平方米		
109		FSA-02-1	2mm厚鋁板	鉻化	7		7	9.150	0.241	1.688	0.00	0.00	
110		FSA-02-1	2mm厚鋁板	鉻化	9		9	11.765	0.241	2.171	0.00	0.00	
111		FSA-02-2	2mm厚鋁板	鉻化	3		3	4.190	0.258	0.773	0.00	0.00	
112		FSA-02-3	2mm厚鋁板	鉻化	1		1	1.456	0.269	0.269	0.00	0.00	
113		FSA-02-1	2mm厚鋁板	鉻化	9		9	11.765	0.241	2.171	0.00	0.00	
114		FSA-02-2	2mm厚鋁板	鉻化	3		3	4.190	0.258	0.773	0.00	0.00	
115		FSA-02-3	2mm厚鋁板	鉻化	1		1	1.456	0.269	0.269	0.00	0.00	
116		FSA-02-2	2mm厚鋁板	鉻化	1		1	1.397	0.258	0.258	0.00	0.00	
117		FSA-02R-1	2mm厚鋁板	鉻化	3		3	3.922	0.241	0.724	0.00	0.00	
118		FSA-02R-2	2mm厚鋁板	鉻化	1		1	1.397	0.258	0.258	0.00	0.00	
119		FSA-02R-1	2mm厚鋁板	鉻化	8		8	10.457	0.241	1.929	0.00	0.00	
120		FSA-02R-2	2mm厚鋁板	鉻化	2		2	2.793	0.258	0.515	0.00	0.00	
121		FSA-02R-1	2mm厚鋁板	鉻化	14		14	18.300	0.241	3.376	0.00	0.00	
122		FSA-02R-2	2mm厚鋁板	鉻化	4		4	5.586	0.258	1.031	0.00	0.00	
123		FSA-02R-3	2mm厚鋁板	鉻化	1		1	1.456	0.269	0.269	0.00	0.00	
124		FSA-02R-1	2mm厚鋁板	鉻化	6		6	7.843	0.241	1.447	0.00	0.00	
125		FSA-02R-2	2mm厚鋁板	鉻化	2		2	2.793	0.258	0.515	0.00	0.00	
126		FSA-02R-3	2mm厚鋁板	鉻化	1		1	1.456	0.269	0.269	0.00	0.00	
127		FSA-02R-1	2mm厚鋁板	鉻化	3		3	3.922	0.241	0.724	0.00	0.00	
128		FSA-02R-2	2mm厚鋁板	鉻化	1		1	1.397	0.258	0.258	0.00	0.00	
129		FSA-02R-1	2mm厚鋁板	鉻化	7		7	9.150	0.241	1.688	0.00	0.00	
130		FSA-02R-1	2mm厚鋁板	鉻化	9		9	11.765	0.241	2.171	0.00	0.00	
131		FSA-02R-2	2mm厚鋁板	鉻化	3		3	4.190	0.258	0.773	0.00	0.00	
132		FSA-02R-3	2mm厚鋁板	鉻化	1		1	1.456	0.269	0.269	0.00	0.00	
133		FSA-02R-1	2mm厚鋁板	鉻化	9		9	11.765	0.241	2.171	0.00	0.00	
134		FSA-02R-2	2mm厚鋁板	鉻化	3		3	4.190	0.258	0.773	0.00	0.00	
135		FSA-02R-3	2mm厚鋁板	鉻化	1		1	1.456	0.269	0.269	0.00	0.00	

 美特鋁質 有限公司 MIDI Aluminium Fabricator Ltd.	工程號: J-853	計算: 方強	日期: 2022.10.22	送呈: 胡哥
	地盤名稱: 九龍延坪道	核對: 謝永林	日期: 2022.10.24	副本:
地盤用鋁板B.M.表	項目類別: T5單元件	批准:	日期:	
修改版次:	A/C Code:	總V.F.:	0.00	總重量: 1288.97
此BM依據拆圖 資料計算				

序號	修改內容	鋁板圖號	鋁板名稱	顏色	實用	後備	總數	總重量	單件展開面積	總展開面積	單件V.F.	總V.F.	備註
									平方米		平方米		
136		FSA-02R-2	2mm厚鋁板	鉻化	2		2	2.793	0.258	0.515	0.00	0.00	
137		FSB-02	1.5mm厚鋁板	鉻化	6		6	2.979	0.122	0.733	0.00	0.00	
138		FSB-02	1.5mm厚鋁板	鉻化	10		10	4.965	0.122	1.221	0.00	0.00	
139		FSB-02	1.5mm厚鋁板	鉻化	7		7	3.476	0.122	0.855	0.00	0.00	
140		FSB-02	1.5mm厚鋁板	鉻化	18		18	8.937	0.122	2.199	0.00	0.00	
141		FSB-02	1.5mm厚鋁板	鉻化	3		3	1.490	0.122	0.366	0.00	0.00	
142		FSB-02	1.5mm厚鋁板	鉻化	8		8	3.972	0.122	0.977	0.00	0.00	
143		FSB-02	2mm厚鋁板	鉻化	4		4	1.986	0.122	0.489	0.00	0.00	
144		FSB-02	2mm厚鋁板	鉻化	6		6	2.979	0.122	0.733	0.00	0.00	
145		FSB-02	2mm厚鋁板	鉻化	12		12	5.958	0.122	1.466	0.00	0.00	
146		FSB-02	1.5mm厚鋁板	鉻化	12		12	5.958	0.122	1.466	0.00	0.00	
147		FSB-02-1	1.5mm厚鋁板	鉻化	7		7	7.534	0.265	1.853	0.00	0.00	
148		FSB-02-1	1.5mm厚鋁板	鉻化	8		8	8.611	0.265	2.118	0.00	0.00	
149		FSB-02-2	1.5mm厚鋁板	鉻化	2		2	2.294	0.282	0.564	0.00	0.00	
150		FSB-02-1	1.5mm厚鋁板	鉻化	7		7	7.534	0.265	1.853	0.00	0.00	
151		FSB-02-1	1.5mm厚鋁板	鉻化	14		14	15.069	0.265	3.707	0.00	0.00	
152		FSB-02-2	2mm厚鋁板	鉻化	4		4	4.587	0.282	1.128	0.00	0.00	
153		FSB-02-3	2mm厚鋁板	鉻化	1		1	1.194	0.294	0.294	0.00	0.00	
154		FSB-02-1	2mm厚鋁板	鉻化	3		3	3.229	0.265	0.794	0.00	0.00	
155		FSB-02-2	1.5mm厚鋁板	鉻化	1		1	1.147	0.282	0.282	0.00	0.00	
156		FSB-02-1	1.5mm厚鋁板	鉻化	6		6	6.458	0.265	1.589	0.00	0.00	
157		FSB-02-2	1.5mm厚鋁板	鉻化	2		2	2.294	0.282	0.564	0.00	0.00	
158		FSB-02-3	1.5mm厚鋁板	鉻化	1		1	1.194	0.294	0.294	0.00	0.00	
159		FSB-02-1	1.5mm厚鋁板	鉻化	3		3	3.229	0.265	0.794	0.00	0.00	
160		FSB-02-2	1.5mm厚鋁板	鉻化	1		1	1.147	0.282	0.282	0.00	0.00	
161		FSB-02-1	1.5mm厚鋁板	鉻化	7		7	7.534	0.265	1.853	0.00	0.00	
162		FSB-02-1	1.5mm厚鋁板	鉻化	9		9	9.687	0.265	2.383	0.00	0.00	

 美特鋁質 有限公司 MIDI Aluminium Fabricator Ltd.	工程號: J-853	計算: 方強	日期: 2022.10.22	送呈: 胡哥
	地盤名稱: 九龍延坪道	核對: 謝永林	日期: 2022.10.24	副本:
地盤用鋁板B.M.表	項目類別: T5單元件	批准:	日期:	
	修改版次:	A/C Code:	總V.F.: 0.00	總重量: 1288.97
此BM依據拆圖 資料計算				

序號	修改內容	鋁板圖號	鋁板名稱	顏色	實用	後備	總數	總重量	單件展開面積	總展開面積	單件V.F.	總V.F.	備註
									平方米		平方米		
163		FSB-02-2	1.5mm厚鋁板	鉻化	3		3	3.440	0.282	0.846	0.00	0.00	
164		FSB-02-3	1.5mm厚鋁板	鉻化	1		1	1.194	0.294	0.294	0.00	0.00	
165		FSB-02-1	1.5mm厚鋁板	鉻化	9		9	9.687	0.265	2.383	0.00	0.00	
166		FSB-02-2	1.5mm厚鋁板	鉻化	3		3	3.440	0.282	0.846	0.00	0.00	
167		FSB-02-3	1.5mm厚鋁板	鉻化	1		1	1.194	0.294	0.294	0.00	0.00	
168		FSB-02R	1.5mm厚鋁板	鉻化	3		3	1.490	0.122	0.366	0.00	0.00	
169		FSB-02R	1.5mm厚鋁板	鉻化	9		9	4.469	0.122	1.099	0.00	0.00	
170		FSB-02R	1.5mm厚鋁板	鉻化	18		18	8.937	0.122	2.199	0.00	0.00	
171		FSB-02R	1.5mm厚鋁板	鉻化	8		8	3.972	0.122	0.977	0.00	0.00	
172		FSB-02R	1.5mm厚鋁板	鉻化	4		4	1.986	0.122	0.489	0.00	0.00	
173		FSB-02R	1.5mm厚鋁板	鉻化	6		6	2.979	0.122	0.733	0.00	0.00	
174		FSB-02R	1.5mm厚鋁板	鉻化	12		12	5.958	0.122	1.466	0.00	0.00	
175		FSB-02R	1.5mm厚鋁板	鉻化	12		12	5.958	0.122	1.466	0.00	0.00	
176		FSB-02R	1.5mm厚鋁板	鉻化	1		1	0.497	0.122	0.122	0.00	0.00	
177		FSB-02R-1	1.5mm厚鋁板	鉻化	3		3	3.229	0.265	0.794	0.00	0.00	
178		FSB-02R-2	1.5mm厚鋁板	鉻化	1		1	1.147	0.282	0.282	0.00	0.00	
179		FSB-02R-1	1.5mm厚鋁板	鉻化	8		8	8.611	0.265	2.118	0.00	0.00	
180		FSB-02R-2	1.5mm厚鋁板	鉻化	2		2	2.294	0.282	0.564	0.00	0.00	
181		FSB-02R-1	1.5mm厚鋁板	鉻化	14		14	15.069	0.265	3.707	0.00	0.00	
182		FSB-02R-2	1.5mm厚鋁板	鉻化	4		4	4.587	0.282	1.128	0.00	0.00	
183		FSB-02R-3	1.5mm厚鋁板	鉻化	1		1	1.194	0.294	0.294	0.00	0.00	
184		FSB-02R-1	1.5mm厚鋁板	鉻化	6		6	6.458	0.265	1.589	0.00	0.00	
185		FSB-02R-2	1.5mm厚鋁板	鉻化	2		2	2.294	0.282	0.564	0.00	0.00	
186		FSB-02R-3	1.5mm厚鋁板	鉻化	1		1	1.194	0.294	0.294	0.00	0.00	
187		FSB-02R-1	1.5mm厚鋁板	鉻化	3		3	3.229	0.265	0.794	0.00	0.00	
188		FSB-02R-2	1.5mm厚鋁板	鉻化	1		1	1.147	0.282	0.282	0.00	0.00	

 美特鋁質 有限公司 MIDI Aluminium Fabricator Ltd.	工程號: J-853	計算: 方強	日期: 2022.10.22	送呈: 胡哥
	地盤名稱: 九龍延坪道	核對: 謝永林	日期: 2022.10.24	副本:
地盤用鋁板B.M.表	項目類別: T5單元件	批准:	日期:	
修改版次:	A/C Code:	總V.F.:	0.00	總重量: 1288.97
此BM依據拆圖 資料計算				

序號	修改內容	鋁板圖號	鋁板名稱	顏色	實用	後備	總數	總重量	單件展開面積	總展開面積	單件V.F.	總V.F.	備註
									平方米		平方米		
189		FSB-02R-1	1.5mm厚鋁板	鉻化	7		7	7.534	0.265	1.853	0.00	0.00	
190		FSB-02R-1	1.5mm厚鋁板	鉻化	9		9	9.687	0.265	2.383	0.00	0.00	
191		FSB-02R-2	1.5mm厚鋁板	鉻化	3		3	3.440	0.282	0.846	0.00	0.00	
192		FSB-02R-3	1.5mm厚鋁板	鉻化	1		1	1.194	0.294	0.294	0.00	0.00	
193		FSB-02R-1	1.5mm厚鋁板	鉻化	9		9	9.687	0.265	2.383	0.00	0.00	
194		FSB-02R-2	1.5mm厚鋁板	鉻化	3		3	3.440	0.282	0.846	0.00	0.00	
195		FSB-02R-3	1.5mm厚鋁板	鉻化	1		1	1.194	0.294	0.294	0.00	0.00	
196		FSB-02R-2	1.5mm厚鋁板	鉻化	2		2	2.294	0.282	0.564	0.00	0.00	
197		FSA-03	2mm厚鋁板	鉻化	10		10	5.709	0.105	1.053	0.00	0.00	
198		FSA-03	2mm厚鋁板	鉻化	10		10	5.709	0.105	1.053	0.00	0.00	
199		FSA-03R	2mm厚鋁板	鉻化	6		6	3.425	0.105	0.632	0.00	0.00	
200		FSA-03R	2mm厚鋁板	鉻化	11		11	6.279	0.105	1.159	0.00	0.00	
201		FSA-03R	2mm厚鋁板	鉻化	12		12	6.850	0.105	1.264	0.00	0.00	
202		FSA-03-1	2mm厚鋁板	鉻化	8		8	10.457	0.241	1.929	0.00	0.00	
203		FSA-03-2	2mm厚鋁板	鉻化	2		2	2.793	0.258	0.515	0.00	0.00	
204		FSA-03-1	2mm厚鋁板	鉻化	10		10	13.072	0.241	2.412	0.00	0.00	
205		FSA-03-2	2mm厚鋁板	鉻化	1		1	1.397	0.258	0.258	0.00	0.00	
206		FSA-03R-1	2mm厚鋁板	鉻化	6		6	7.843	0.241	1.447	0.00	0.00	
207		FSA-03R-3	2mm厚鋁板	鉻化	1		1	1.456	0.269	0.269	0.00	0.00	
208		FSA-03R-1	2mm厚鋁板	鉻化	8		8	10.457	0.241	1.929	0.00	0.00	
209		FSA-03R-2	2mm厚鋁板	鉻化	2		2	2.793	0.258	0.515	0.00	0.00	
210		FSA-03R-1	2mm厚鋁板	鉻化	9		9	11.765	0.241	2.171	0.00	0.00	
211		FSA-03R-2	2mm厚鋁板	鉻化	3		3	4.190	0.258	0.773	0.00	0.00	
212		FSA-03R-3	2mm厚鋁板	鉻化	1		1	1.456	0.269	0.269	0.00	0.00	
213		FSA-03R-2	2mm厚鋁板	鉻化	1		1	1.397	0.258	0.258	0.00	0.00	
214		FSB-03	1.5mm厚鋁板	鉻化	10		10	3.625	0.089	0.892	0.00	0.00	

 美特鋁質 有限公司 MIDI Aluminium Fabricator Ltd.	工程號: J-853	計算: 方強	日期: 2022.10.22	送呈: 胡哥
	地盤名稱: 九龍延坪道	核對: 謝永林	日期: 2022.10.24	副本:
地盤用鋁板B.M.表	項目類別: T5單元件	批准:	日期:	
修改版次:	A/C Code:	總V.F.:	0.00	總重量: 1288.97
此BM依據拆圖 資料計算				

序號	修改內容	鋁板圖號	鋁板名稱	顏色	實用	後備	總數	總重量	單件展開面積	總展開面積	單件V.F.	總V.F.	備註
									平方米		平方米		
215		FSB-03R	1.5mm厚鋁板	鉻化	6		6	2.175	0.089	0.535	0.00	0.00	
216		FSB-03R	1.5mm厚鋁板	鉻化	10		10	3.625	0.089	0.892	0.00	0.00	
217		FSB-03	1.5mm厚鋁板	鉻化	10		10	3.625	0.089	0.892	0.00	0.00	
218		FSB-03R	1.5mm厚鋁板	鉻化	12		12	4.350	0.089	1.070	0.00	0.00	
219		FSA-04	2mm厚鋁板	鉻化	4		4	2.283	0.105	0.421	0.00	0.00	
220		FSA-04R	2mm厚鋁板	鉻化	9		9	5.138	0.105	0.948	0.00	0.00	
221		FSA-04-1	2mm厚鋁板	鉻化	3		3	3.922	0.241	0.724	0.00	0.00	
222		FSA-04-2	2mm厚鋁板	鉻化	1		1	1.397	0.258	0.258	0.00	0.00	
223		FSA-04R-1	2mm厚鋁板	鉻化	8		8	10.457	0.241	1.929	0.00	0.00	
224		FSA-04R-2	2mm厚鋁板	鉻化	1		1	1.397	0.258	0.258	0.00	0.00	
225		FSB-04	1.5mm厚鋁板	鉻化	4		4	1.450	0.089	0.357	0.00	0.00	
226		FSB-04R	1.5mm厚鋁板	鉻化	9		9	3.262	0.089	0.802	0.00	0.00	
227		FSC-04-1	1.5mm厚鋁板	鉻化	3		3	3.700	0.303	0.910	0.00	0.00	
228		FSC-04-2	1.5mm厚鋁板	鉻化	1		1	1.302	0.320	0.320	0.00	0.00	
229		FSC-04R-1	1.5mm厚鋁板	鉻化	8		8	9.867	0.303	2.427	0.00	0.00	
230		FSC-04R-2	1.5mm厚鋁板	鉻化	1		1	1.302	0.320	0.320	0.00	0.00	
231		FSD-04-1	1.5mm厚鋁板	鉻化	3		3	3.632	0.298	0.893	0.00	0.00	
232		FSD-04-2	1.5mm厚鋁板	鉻化	1		1	1.278	0.314	0.314	0.00	0.00	
233		FSD-04R-1	1.5mm厚鋁板	鉻化	8		8	9.684	0.298	2.382	0.00	0.00	
234		FSD-04R-2	1.5mm厚鋁板	鉻化	1		1	1.278	0.314	0.314	0.00	0.00	
235		FSA-05R	2mm厚鋁板	鉻化	8		8	6.850	0.158	1.264	0.00	0.00	
236		FSA-05R-1	2mm厚鋁板	鉻化	6		6	11.765	0.362	2.171	0.00	0.00	
237		FSA-05R-2	2mm厚鋁板	鉻化	2		2	4.190	0.387	0.773	0.00	0.00	
238		FSA-05R-3	2mm厚鋁板	鉻化	1		1	2.184	0.403	0.403	0.00	0.00	
239		FSB-05R	1.5mm厚鋁板	鉻化	8		8	8.085	0.249	1.989	0.00	0.00	
240		FSB-05R-1	1.5mm厚鋁板	鉻化	6		6	13.145	0.539	3.234	0.00	0.00	

 美特鋁質 有限公司 MIDI Aluminium Fabricator Ltd.	工程號: J-853	計算: 方強	日期: 2022.10.22	送呈: 胡哥
	地盤名稱: 九龍延坪道	核對: 謝永林	日期: 2022.10.24	副本:
地盤用鋁板B.M.表	項目類別: T5單元件	批准:	日期:	
	修改版次:	A/C Code:	總V.F.: 0.00	總重量: 1288.97
此BM依據拆圖 資料計算				

序號	修改內容	鋁板圖號	鋁板名稱	顏色	實用	後備	總數	總重量	單件展開面積	總展開面積	單件V.F.	總V.F.	備註
									平方米		平方米		
241		FSB-05R-2	1.5mm厚鋁板	鉻化	2		2	4.669	0.574	1.148	0.00	0.00	
242		FSB-05R-3	1.5mm厚鋁板	鉻化	1		1	2.430	0.598	0.598	0.00	0.00	
243		FSA-51	2mm厚鋁板	鉻化	12		12	10.276	0.158	1.896	0.00	0.00	
244		FSA-51R	2mm厚鋁板	鉻化	16		16	13.701	0.158	2.528	0.00	0.00	
245		FSA-51-1	2mm厚鋁板	鉻化	9		9	17.647	0.362	3.256	0.00	0.00	
246		FSA-51-2	2mm厚鋁板	鉻化	3		3	6.285	0.387	1.160	0.00	0.00	
247		FSA-51-3	2mm厚鋁板	鉻化	1		1	2.184	0.403	0.403	0.00	0.00	
248		FSA-51R-1	2mm厚鋁板	鉻化	14		14	27.451	0.362	5.065	0.00	0.00	
249		FSA-51R-2	2mm厚鋁板	鉻化	2		2	4.190	0.387	0.773	0.00	0.00	
250		FSA-51R-3	2mm厚鋁板	鉻化	1		1	2.184	0.403	0.403	0.00	0.00	
251		FSB-51	1.5mm厚鋁板	鉻化	12		12	13.536	0.277	3.330	0.00	0.00	
252		FSB-51-1	1.5mm厚鋁板	鉻化	9		9	22.008	0.602	5.414	0.00	0.00	
253		FSB-51-2	1.5mm厚鋁板	鉻化	3		3	7.816	0.641	1.923	0.00	0.00	
254		FSB-51-3	1.5mm厚鋁板	鉻化	1		1	2.712	0.667	0.667	0.00	0.00	
255		FSB-51R	1.5mm厚鋁板	鉻化	16		16	18.048	0.277	4.440	0.00	0.00	
256		FSB-51R-1	1.5mm厚鋁板	鉻化	14		14	34.234	0.602	8.422	0.00	0.00	
257		FSB-51R-2	1.5mm厚鋁板	鉻化	2		2	5.211	0.641	1.282	0.00	0.00	
258		FSB-51R-3	1.5mm厚鋁板	鉻化	1		1	2.712	0.667	0.667	0.00	0.00	
							合計:	1387	1288.968	273.767			

			T5地盤企防水件/樓層/數量派位																							
序號	位置	圖號	5F	6F	7F	8F	9F	10F	11F	12F	15F	16F	17F	18F	19F	20F	21F	22F	23F	25F	26F	合計				
1	J853-SD-CW-4501右	FSA-01							1	1	1											3				
2	J853-SD-CW-4503左	FSA-01	1	1	1	1	1	1	1	1	1											9				
3	J853-SD-CW-4504左	FSA-01	1	1	1	1	1	1	1	1	1											10				
4	J853-SD-CW-4504右	FSA-01											1	1	1	1	1	1	1	1	1	8				
5	J853-SD-CW-4506右	FSA-01											2	2	2	2	2	2	2	2	2	16				
6	J853-SD-CW-4509右	FSA-01																			2	2				
7	J853-SD-CW-4510	FSA-01																			1	1				
8	J853-SD-CW-4504左	FSA-01R							1	1	1											3				
9	J853-SD-CW-4505左	FSA-01R							1	1	1	1										4				
10	J853-SD-CW-4506左	FSA-01R							1	1	1	1	1	1	1	1	1	1				10				
11	J853-SD-CW-4506右	FSA-01R											2	2	2	2	2	2	2	2	2	16				
12	J853-SD-CW-4509右	FSA-01R																			1	1				
13	J853-SD-CW-4510	FSA-01R																			1	1				
14	J853-SD-CW-4501右	FSA-01-1							1	1	1											3				
15	J853-SD-CW-4501右	FSA-01-2										1										1				
16	J853-SD-CW-4503左	FSA-01-1		1	1	1	1	1	1	1	1											8				
17	J853-SD-CW-4503左	FSA-01-2										1										1				
18	J853-SD-CW-4504左	FSA-01-1		1	1	1	1	1	1	1	1											8				
19	J853-SD-CW-4504左	FSA-01-2	1									1										2				
20	J853-SD-CW-4504右	FSA-01-1											1	1	1	1	1	1				6				
21	J853-SD-CW-4504右	FSA-01-2																		1	1	2				
22	J853-SD-CW-4504右	FSA-01-3																	1			1				
23	J853-SD-CW-4506右	FSA-01-1											2	2	2	2	2	2				12				
24	J853-SD-CW-4506右	FSA-01-2																		2	2	4				
25	J853-SD-CW-4506右	FSA-01-3																	2			2				
26	J853-SD-CW-4509右	FSA-01-2																		2	2	4				
27	J853-SD-CW-4510	FSA-01-2																			1	1				
28	J853-SD-CW-4504左	FSA-01R-1							1	1	1											3				
29	J853-SD-CW-4504左	FSA-01R-2										1										1				
30	J853-SD-CW-4505左	FSA-01R-1							1	1	1											3				
31	J853-SD-CW-4505左	FSA-01R-2										1										1				
32	J853-SD-CW-4506左	FSA-01R-1							1	1	1		1	1	1	1	1	1	1			10				
33	J853-SD-CW-4506左	FSA-01R-2										1										1				
34	J853-SD-CW-4506右	FSA-01R-1											2	2	2	2	2	2				12				
35	J853-SD-CW-4506右	FSA-01R-2																		2	2	4				
36	J853-SD-CW-4506右	FSA-01R-3																	2			2				
37	J853-SD-CW-4509右	FSA-01R-2																			1	1				
38	J853-SD-CW-4510	FSA-01R-2																			1	1				
39	J853-SD-CW-4501右	FSB-01							1	1	1											3				
40	J853-SD-CW-4503左	FSB-01	1	1	1	1	1	1	1	1	1											9				
41	J853-SD-CW-4504左	FSB-01	1	1	1	1	1	1	1	1	1											10				
42	J853-SD-CW-4504右	FSB-01											1	1	1	1	1	1	1	1	1	8				
43	J853-SD-CW-4506右	FSB-01											2	2	2	2	2	2	2	2	2	16				
44	J853-SD-CW-4509右	FSB-01																			2	2				
45	J853-SD-CW-4510	FSB-01																			1	1				
46	J853-SD-CW-4501右	FSB-01-1							1	1	1											3				
47	J853-SD-CW-4501右	FSB-01-2										1										1				
48	J853-SD-CW-4503左	FSB-01-1		1	1	1	1	1	1	1	1											8				
49	J853-SD-CW-4503左	FSB-01-2										1										1				
50	J853-SD-CW-4504左	FSB-01-1		1	1	1	1	1	1	1	1											8				
51	J853-SD-CW-4504左	FSB-01-2	1									1										2				
52	J853-SD-CW-4504右	FSB-01-1											1	1	1	1	1	1				6				
53	J853-SD-CW-4504右	FSB-01-2																			1	1	2			
54	J853-SD-CW-4504右	FSB-01-3																		1		1				
55	J853-SD-CW-4506右	FSB-01-1											2	2	2	2	2	2				12				

			T5地盤企防水件/樓層/數量派位																							
序號	位置	圖號	5F	6F	7F	8F	9F	10F	11F	12F	15F	16F	17F	18F	19F	20F	21F	22F	23F	25F	26F	合計				
56	J853-SD-CW-4506右	FSB-01-2																			2	2	4			
57	J853-SD-CW-4506右	FSB-01-3																		2			2			
58	J853-SD-CW-4509右	FSB-01-2																			2	2	4			
59	J853-SD-CW-4510	FSB-01-2																				1	1			
60	J853-SD-CW-4504左	FSB-01R							1	1	1												3			
61	J853-SD-CW-4505左	FSB-01R							1	1	1	1											4			
62	J853-SD-CW-4506左	FSB-01R							1	1	1	1	1	1	1	1	1	1					10			
63	J853-SD-CW-4506右	FSB-01R											2	2	2	2	2	2	2	2	2		16			
64	J853-SD-CW-4509右	FSB-01R																			1		1			
65	J853-SD-CW-4510	FSB-01R																			1		1			
66	J853-SD-CW-4504左	FSB-01R-1							1	1	1												3			
67	J853-SD-CW-4504左	FSB-01R-2										1											1			
68	J853-SD-CW-4505左	FSB-01R-1							1	1	1												3			
69	J853-SD-CW-4505左	FSB-01R-2										1											1			
70	J853-SD-CW-4506左	FSB-01R-1							1	1	1		1	1	1	1	1	1	1				10			
71	J853-SD-CW-4506左	FSB-01R-2										1											1			
72	J853-SD-CW-4506右	FSB-01R-1											2	2	2	2	2	2					12			
73	J853-SD-CW-4506右	FSB-01R-2																		2	2	2	6			
74	J853-SD-CW-4509右	FSB-01R-2																				1	1			
75	J853-SD-CW-4510	FSB-01R-2																				1	1			
76	J853-SD-CW-4501左	FSA-02											1	1	1	1	1	1					6			
77	J853-SD-CW-4502左	FSA-02	1	1	1	1	1	1	1	1	1	1											10			
78	J853-SD-CW-4502右	FSA-02										1	1	1	1	1	1	1					7			
79	J853-SD-CW-4503右	FSA-02	1	1	1	1	1	1	1	1	1	1	1	1	1	1	1	1	1	1	1		18			
80	J853-SD-CW-4504左	FSA-02							1	1	1												3			
81	J853-SD-CW-4505右	FSA-02											1	1	1	1	1	1	1	1	1		8			
82	J853-SD-CW-4507左	FSA-02							1	1	1	1											4			
83	J853-SD-CW-4507右	FSA-02											1	1	1	1	1	1					6			
84	J853-SD-CW-4508中	FSA-02							1	1	1	1	1	1	1	1	1	1	1	1	1		12			
85	J853-SD-CW-4508右	FSA-02							1	1	1	1	1	1	1	1	1	1	1	1	1		12			
86	J853-SD-CW-4501右	FSA-02R							1	1	1												3			
87	J853-SD-CW-4502左	FSA-02R	1	1	1	1	1	1	1	1	1												9			
88	J853-SD-CW-4503右	FSA-02R	1	1	1	1	1	1	1	1	1	1	1	1	1	1	1	1	1	1	1		18			
89	J853-SD-CW-4504右	FSA-02R											1	1	1	1	1	1	1	1	1		8			
90	J853-SD-CW-4507左	FSA-02R							1	1	1	1											4			
91	J853-SD-CW-4507右	FSA-02R											1	1	1	1	1	1					6			
92	J853-SD-CW-4508中	FSA-02R							1	1	1	1	1	1	1	1	1	1	1	1	1		12			
93	J853-SD-CW-4508右	FSA-02R							1	1	1	1	1	1	1	1	1	1	1	1	1		12			
94	J853-SD-CW-4509右	FSA-02R																			1		1			
95	J853-SD-CW-4501左	FSA-02-1											1	1	1	1	1	1	1				7			
96	J853-SD-CW-4502左	FSA-02-1		1	1	1	1	1	1	1	1												8			
97	J853-SD-CW-4502左	FSA-02-2	1									1											2			
98	J853-SD-CW-4502右	FSA-02-1											1	1	1	1	1	1	1				7			
99	J853-SD-CW-4503右	FSA-02-1		1	1	1	1	1	1	1	1		1	1	1	1	1	1					14			
100	J853-SD-CW-4503右	FSA-02-2	1									1										1	4			
101	J853-SD-CW-4503右	FSA-02-3																		1			1			
102	J853-SD-CW-4504左	FSA-02-1							1	1	1												3			
103	J853-SD-CW-4504左	FSA-02-2										1											1			
104	J853-SD-CW-4505右	FSA-02-1											1	1	1	1	1	1					6			
105	J853-SD-CW-4505右	FSA-02-2																			1	1	2			
106	J853-SD-CW-4505右	FSA-02-3																		1			1			
107	J853-SD-CW-4507左	FSA-02-1							1	1	1												3			
108	J853-SD-CW-4507左	FSA-02-2										1											1			
109	J853-SD-CW-4507右	FSA-02-1											1	1	1	1	1	1	1				7			
110	J853-SD-CW-4508中	FSA-02-1							1	1	1		1	1	1	1	1	1					9			

			T5地盤企防水件/樓層/數量派位																			
序號	位置	圖號	5F	6F	7F	8F	9F	10F	11F	12F	15F	16F	17F	18F	19F	20F	21F	22F	23F	25F	26F	合計
111	J853-SD-CW-4508中	FSA-02-2										1								1	1	3
112	J853-SD-CW-4508中	FSA-02-3																	1			1
113	J853-SD-CW-4508右	FSA-02-1							1	1	1		1	1	1	1	1	1				9
114	J853-SD-CW-4508右	FSA-02-2										1								1	1	3
115	J853-SD-CW-4508右	FSA-02-3																	1			1
116	J853-SD-CW-4509左	FSA-02-2																			1	1
117	J853-SD-CW-4501右	FSA-02R-1							1	1	1											3
118	J853-SD-CW-4501右	FSA-02R-2										1										1
119	J853-SD-CW-4502左	FSA-02R-1		1	1	1	1	1	1	1	1	1										8
120	J853-SD-CW-4502左	FSA-02R-2	1									1										2
121	J853-SD-CW-4503右	FSA-02R-1		1	1	1	1	1	1	1	1		1	1	1	1	1	1				14
122	J853-SD-CW-4503右	FSA-02R-2	1									1								1	1	4
123	J853-SD-CW-4503右	FSA-02R-3																	1			1
124	J853-SD-CW-4504右	FSA-02R-1											1	1	1	1	1	1				6
125	J853-SD-CW-4504右	FSA-02R-2																		1	1	2
126	J853-SD-CW-4504右	FSA-02R-3																	1			1
127	J853-SD-CW-4507左	FSA-02R-1							1	1	1											3
128	J853-SD-CW-4507左	FSA-02R-2										1										1
129	J853-SD-CW-4507右	FSA-02R-1											1	1	1	1	1	1	1			7
130	J853-SD-CW-4508中	FSA-02R-1							1	1	1		1	1	1	1	1	1				9
131	J853-SD-CW-4508中	FSA-02R-2										1								1	1	3
132	J853-SD-CW-4508中	FSA-02R-3																	1			1
133	J853-SD-CW-4508右	FSA-02R-1							1	1	1		1	1	1	1	1	1				9
134	J853-SD-CW-4508右	FSA-02R-2									1									1	1	3
135	J853-SD-CW-4508右	FSA-02R-3																	1			1
136	J853-SD-CW-4509右	FSA-02R-2																		1	1	2
137	J853-SD-CW-4501左	FSB-02											1	1	1	1	1	1				6
138	J853-SD-CW-4502左	FSB-02	1	1	1	1	1	1	1	1	1	1										10
139	J853-SD-CW-4502右	FSB-02										1	1	1	1	1	1	1				7
140	J853-SD-CW-4503右	FSB-02	1	1	1	1	1	1	1	1	1	1	1	1	1	1	1	1	1	1	1	18
141	J853-SD-CW-4504左	FSB-02							1	1	1											3
142	J853-SD-CW-4505右	FSB-02											1	1	1	1	1	1	1	1	1	8
143	J853-SD-CW-4507左	FSB-02							1	1	1	1										4
144	J853-SD-CW-4507右	FSB-02											1	1	1	1	1	1				6
145	J853-SD-CW-4508中	FSB-02							1	1	1	1	1	1	1	1	1	1	1	1	1	12
146	J853-SD-CW-4508右	FSB-02							1	1	1	1	1	1	1	1	1	1	1	1	1	12
147	J853-SD-CW-4501左	FSB-02-1											1	1	1	1	1	1	1			7
148	J853-SD-CW-4502左	FSB-02-1		1	1	1	1	1	1	1	1											8
149	J853-SD-CW-4502左	FSB-02-2	1									1										2
150	J853-SD-CW-4502右	FSB-02-1											1	1	1	1	1	1	1			7
151	J853-SD-CW-4503右	FSB-02-1		1	1	1	1	1	1	1	1		1	1	1	1	1	1				14
152	J853-SD-CW-4503右	FSB-02-2	1									1								1	1	4
153	J853-SD-CW-4503右	FSB-02-3																	1			1
154	J853-SD-CW-4504左	FSB-02-1							1	1	1											3
155	J853-SD-CW-4504左	FSB-02-2										1										1
156	J853-SD-CW-4505右	FSB-02-1											1	1	1	1	1	1				6
157	J853-SD-CW-4505右	FSB-02-2																		1	1	2
158	J853-SD-CW-4505右	FSB-02-3																	1			1
159	J853-SD-CW-4507左	FSB-02-1							1	1	1											3
160	J853-SD-CW-4507左	FSB-02-2										1										1
161	J853-SD-CW-4507右	FSB-02-1											1	1	1	1	1	1	1			7
162	J853-SD-CW-4508中	FSB-02-1							1	1	1		1	1	1	1	1	1				9
163	J853-SD-CW-4508中	FSB-02-2										1								1	1	3
164	J853-SD-CW-4508中	FSB-02-3																	1			1
165	J853-SD-CW-4508右	FSB-02-1							1	1	1		1	1	1	1	1	1				9

			T5地盤企防水件/樓層/數量派位																						
序號	位置	圖號	5F	6F	7F	8F	9F	10F	11F	12F	15F	16F	17F	18F	19F	20F	21F	22F	23F	25F	26F	合計			
166	J853-SD-CW-4508右	FSB-02-2										1									1	1	3		
167	J853-SD-CW-4508右	FSB-02-3																		1			1		
168	J853-SD-CW-4501右	FSB-02R							1	1	1												3		
169	J853-SD-CW-4502左	FSB-02R	1	1	1	1	1	1	1	1	1												9		
170	J853-SD-CW-4503右	FSB-02R	1	1	1	1	1	1	1	1	1	1	1	1	1	1	1	1	1	1	1	1	18		
171	J853-SD-CW-4504右	FSB-02R											1	1	1	1	1	1	1	1	1	1	8		
172	J853-SD-CW-4507左	FSB-02R							1	1	1	1											4		
173	J853-SD-CW-4507右	FSB-02R											1	1	1	1	1	1					6		
174	J853-SD-CW-4508中	FSB-02R							1	1	1	1	1	1	1	1	1	1	1	1	1	1	12		
175	J853-SD-CW-4508右	FSB-02R							1	1	1	1	1	1	1	1	1	1	1	1	1	1	12		
176	J853-SD-CW-4509右	FSB-02R																			1		1		
177	J853-SD-CW-4501右	FSB-02R-1							1	1	1												3		
178	J853-SD-CW-4501右	FSB-02R-2										1											1		
179	J853-SD-CW-4502左	FSB-02R-1		1	1	1	1	1	1	1	1												8		
180	J853-SD-CW-4502左	FSB-02R-2	1									1											2		
181	J853-SD-CW-4503右	FSB-02R-1		1	1	1	1	1	1	1	1		1	1	1	1	1	1					14		
182	J853-SD-CW-4503右	FSB-02R-2	1									1									1	1	4		
183	J853-SD-CW-4503右	FSB-02R-3																		1			1		
184	J853-SD-CW-4504右	FSB-02R-1											1	1	1	1	1	1					6		
185	J853-SD-CW-4504右	FSB-02R-2																			1	1	2		
186	J853-SD-CW-4504右	FSB-02R-3																		1			1		
187	J853-SD-CW-4507左	FSB-02R-1							1	1	1												3		
188	J853-SD-CW-4507左	FSB-02R-2										1											1		
189	J853-SD-CW-4507右	FSB-02R-1											1	1	1	1	1	1	1				7		
190	J853-SD-CW-4508中	FSB-02R-1							1	1	1		1	1	1	1	1	1					9		
191	J853-SD-CW-4508中	FSB-02R-2										1									1	1	3		
192	J853-SD-CW-4508中	FSB-02R-3																		1			1		
193	J853-SD-CW-4508右	FSB-02R-1							1	1	1		1	1	1	1	1	1					9		
194	J853-SD-CW-4508右	FSB-02R-2										1									1	1	3		
195	J853-SD-CW-4508右	FSB-02R-3																		1			1		
196	J853-SD-CW-4509右	FSB-02R-2																			1	1	2		
197	J853-SD-CW-4501左	FSA-03	1	1	1	1	1	1	1	1	1	1											10		
198	J853-SD-CW-4506左	FSA-03							1	1	1	1	1	1	1	1	1	1					10		
199	J853-SD-CW-4502右	FSA-03R											1	1	1	1	1	1					6		
200	J853-SD-CW-4504左	FSA-03R	1	1	1	1	1	1	1	1	1	1	1										11		
201	J853-SD-CW-4508左	FSA-03R							1	1	1	1	1	1	1	1	1	1	1	1	1	1	12		
202	J853-SD-CW-4501左	FSA-03-1		1	1	1	1	1	1	1	1												8		
203	J853-SD-CW-4501左	FSA-03-2	1									1											2		
204	J853-SD-CW-4506左	FSA-03-1							1	1	1		1	1	1	1	1	1	1				10		
205	J853-SD-CW-4506左	FSA-03-2										1											1		
206	J853-SD-CW-4502右	FSA-03R-1											1	1	1	1	1	1					6		
207	J853-SD-CW-4502右	FSA-03R-3																		1			1		
208	J853-SD-CW-4504左	FSA-03R-1		1	1	1	1	1	1	1	1												8		
209	J853-SD-CW-4504左	FSA-03R-2	1									1											2		
210	J853-SD-CW-4508左	FSA-03R-1							1	1	1		1	1	1	1	1	1					9		
211	J853-SD-CW-4508左	FSA-03R-2										1									1	1	3		
212	J853-SD-CW-4508左	FSA-03R-3																		1			1		
213	J853-SD-CW-4509左	FSA-03R-2																				1	1		
214	J853-SD-CW-4501左	FSB-03	1	1	1	1	1	1	1	1	1	1											10		
215	J853-SD-CW-4502右	FSB-03R											1	1	1	1	1	1					6		
216	J853-SD-CW-4504左	FSB-03R	1	1	1	1	1	1	1	1	1	1											10		
217	J853-SD-CW-4506左	FSB-03							1	1	1	1	1	1	1	1	1	1					10		
218	J853-SD-CW-4508左	FSB-03R							1	1	1	1	1	1	1	1	1	1	1	1	1	1	12		
219	J853-SD-CW-4505左	FSA-04							1	1	1	1											4		
220	J853-SD-CW-4503左	FSA-04R	1	1	1	1	1	1	1	1	1												9		

			T5地盤企防水件/樓層/數量派位																			
序號	位置	圖號	5F	6F	7F	8F	9F	10F	11F	12F	15F	16F	17F	18F	19F	20F	21F	22F	23F	25F	26F	合計
221	J853-SD-CW-4505左	FSA-04-1							1	1	1											3
222	J853-SD-CW-4505左	FSA-04-2										1										1
223	J853-SD-CW-4503左	FSA-04R-1		1	1	1	1	1	1	1	1											8
224	J853-SD-CW-4503左	FSA-04R-2										1										1
225	J853-SD-CW-4505左	FSB-04							1	1	1	1										4
226	J853-SD-CW-4503左	FSB-04R	1	1	1	1	1	1	1	1	1											9
227	J853-SD-CW-4505左	FSC-04-1							1	1	1											3
228	J853-SD-CW-4505左	FSC-04-2										1										1
229	J853-SD-CW-4503左	FSC-04R-1		1	1	1	1	1	1	1	1											8
230	J853-SD-CW-4503左	FSC-04R-2										1										1
231	J853-SD-CW-4505左	FSD-04-1							1	1	1											3
232	J853-SD-CW-4505左	FSD-04-2										1										1
233	J853-SD-CW-4503左	FSD-04R-1		1	1	1	1	1	1	1	1											8
234	J853-SD-CW-4503左	FSD-04R-2										1										1
235	J853-SD-CW-4505右	FSA-05R											1	1	1	1	1	1	1	1	1	8
236	J853-SD-CW-4505右	FSA-05R-1											1	1	1	1	1	1				6
237	J853-SD-CW-4505右	FSA-05R-2																		1	1	2
238	J853-SD-CW-4505右	FSA-05R-3																	1			1
239	J853-SD-CW-4505右	FSB-05R											1	1	1	1	1	1	1	1	1	8
240	J853-SD-CW-4505右	FSB-05R-1											1	1	1	1	1	1				6
241	J853-SD-CW-4505右	FSB-05R-2																		1	1	2
242	J853-SD-CW-4505右	FSB-05R-3																	1			1
243	J853-SD-CW-4508左	FSA-51							1	1	1	1	1	1	1	1	1	1	1	1	1	12
244	J853-SD-CW-4501左	FSA-51R	1	1	1	1	1	1	1	1	1	1	1	1	1	1	1	1				16
245	J853-SD-CW-4508左	FSA-51-1							1	1	1		1	1	1	1	1	1				9
246	J853-SD-CW-4508左	FSA-51-2									1									1	1	3
247	J853-SD-CW-4508左	FSA-51-3																	1			1
248	J853-SD-CW-4501左	FSA-51R-1		1	1	1	1	1	1	1	1		1	1	1	1	1	1				14
249	J853-SD-CW-4501左	FSA-51R-2	1									1										2
250	J853-SD-CW-4501左	FSA-51R-3																	1			1
251	J853-SD-CW-4508左	FSB-51							1	1	1	1	1	1	1	1	1	1	1	1	1	12
252	J853-SD-CW-4508左	FSB-51-1							1	1	1		1	1	1	1	1	1				9
253	J853-SD-CW-4508左	FSB-51-2									1									1	1	3
254	J853-SD-CW-4508左	FSB-51-3																	1			1
255	J853-SD-CW-4501左	FSB-51R	1	1	1	1	1	1	1	1	1	1	1	1	1	1	1	1				16
256	J853-SD-CW-4501左	FSB-51R-1		1	1	1	1	1	1	1	1		1	1	1	1	1	1				14
257	J853-SD-CW-4501左	FSB-51R-2	1									1										2
258	J853-SD-CW-4501左	FSB-51R-3																		1		1
		合計：	34	39	39	39	39	39	102	102	102	90	94	93	93	93	93	93	77	81	45	1387

序號	物料編號	L	數量	位置	分格尺寸	樓層	樓層數	每層數量
1	FSA-01	957.5	3	J853-SD-CW-4501右	957.5	11/F-15/F	3	1
2	FSA-01	957.5	9	J853-SD-CW-4503左	957.5	5/F-15/F	9	1
3	FSA-01	957.5	10	J853-SD-CW-4504左	957.5	5/F-16/F	10	1
4	FSA-01	957.5	8	J853-SD-CW-4504右	957.5	17/F-25/F	8	1
5	FSA-01	957.5	16	J853-SD-CW-4506右	957.5	17/F-25/F	8	2
6	FSA-01	957.5	2	J853-SD-CW-4509右	957.5	25/F	1	2
7	FSA-01	957.5	1	J853-SD-CW-4510	957.5	25/F	1	1
		總數：	49					

避位81X10 (頂橫封口位)

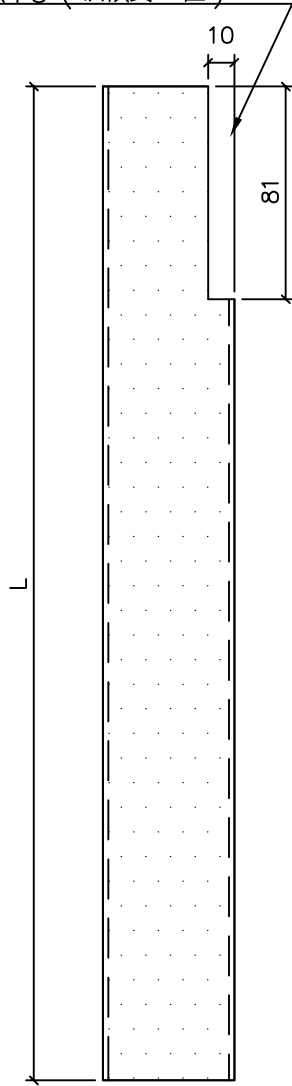

保溫棉地盤安裝

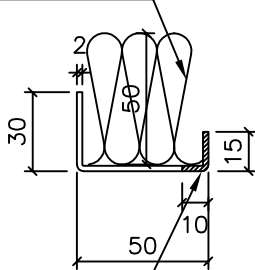

避位10mm

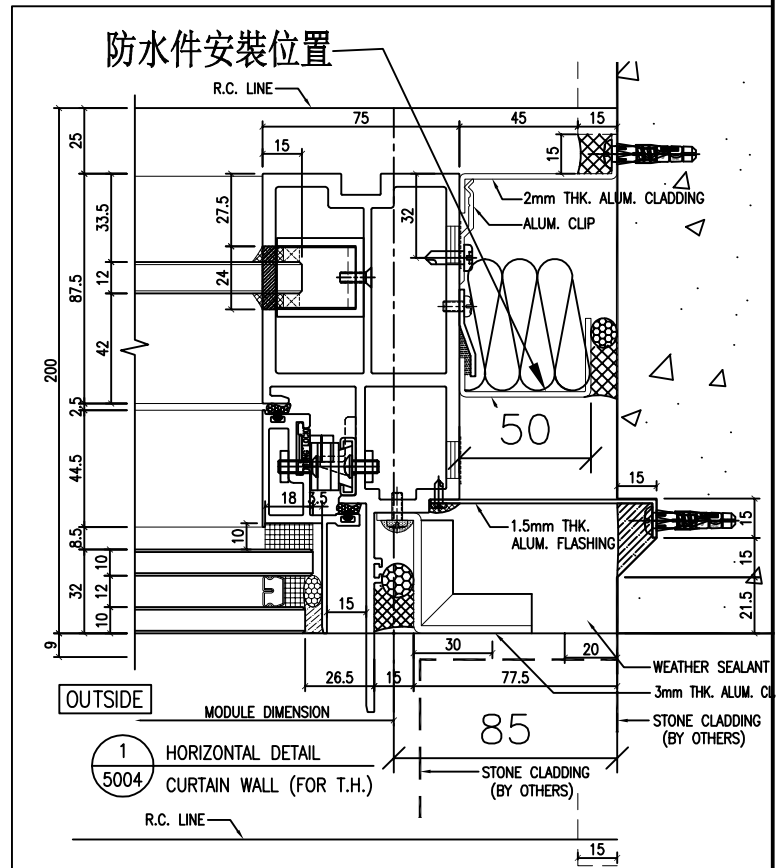

防水件安裝示意图

名稱	防水铝板	制圖	方強	2022.10.22	修改			
材料	2mm铝板	復核	謝永林	2022.10.24	日期			
顏色	鉻化	批准	Daniel		圖號	FSA-01		



美特鋁質有限公司
MIDI Aluminium

工程號

J-853

地盤

序號	物料編號	L	數量	位置	分格尺寸	樓層	樓層數	每層數量
1	FSA-01-1	2192.5	3	J853-SD-CW-4501右	2192.5	11/F-15/F	3	1
2	FSA-01-2	2342.5	1	J853-SD-CW-4501右	2342.5	16/F	1	1
3	FSA-01-1	2192.5	8	J853-SD-CW-4503左	2192.5	6/F-15/F	8	1
4	FSA-01-2	2342.5	1	J853-SD-CW-4503左	2342.5	16/F	1	1
5	FSA-01-1	2192.5	8	J853-SD-CW-4504左	2192.5	6/F-15/F	8	1
6	FSA-01-2	2342.5	2	J853-SD-CW-4504左	2342.5	5/F,16/F	2	1
7	FSA-01-1	2192.5	6	J853-SD-CW-4504右	2192.5	17/F-22/F	6	1
8	FSA-01-2	2342.5	2	J853-SD-CW-4504右	2342.5	25/F-26/F	2	1
9	FSA-01-3	2442.5	1	J853-SD-CW-4504右	2442.5	23/F	1	1
10	FSA-01-1	2192.5	12	J853-SD-CW-4506右	2192.5	17/F-22/F	6	2
11	FSA-01-2	2342.5	4	J853-SD-CW-4506右	2342.5	25/F-26/F	2	2
12	FSA-01-3	2442.5	2	J853-SD-CW-4506右	2442.5	23/F	1	2
13	FSA-01-2	2342.5	4	J853-SD-CW-4509右	2342.5	25/F-26/F	2	2
14	FSA-01-2	2342.5	1	J853-SD-CW-4510	2342.5	26/F	1	1
			總數：	55				

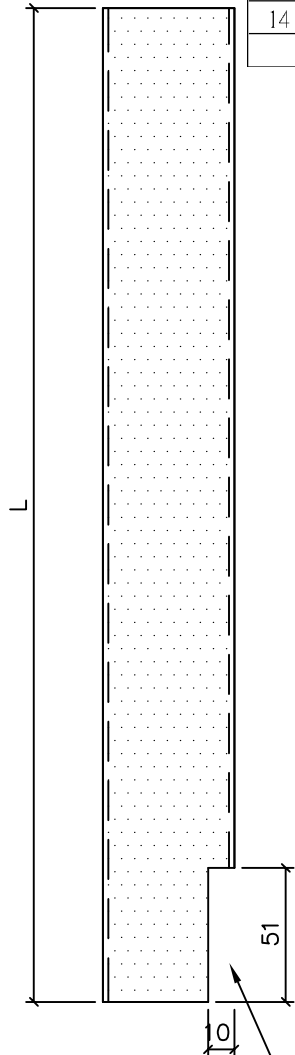

避位51X10 (底橫封口位)

保溫棉地盤安裝

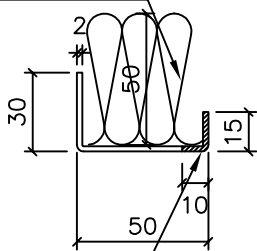

避位10mm

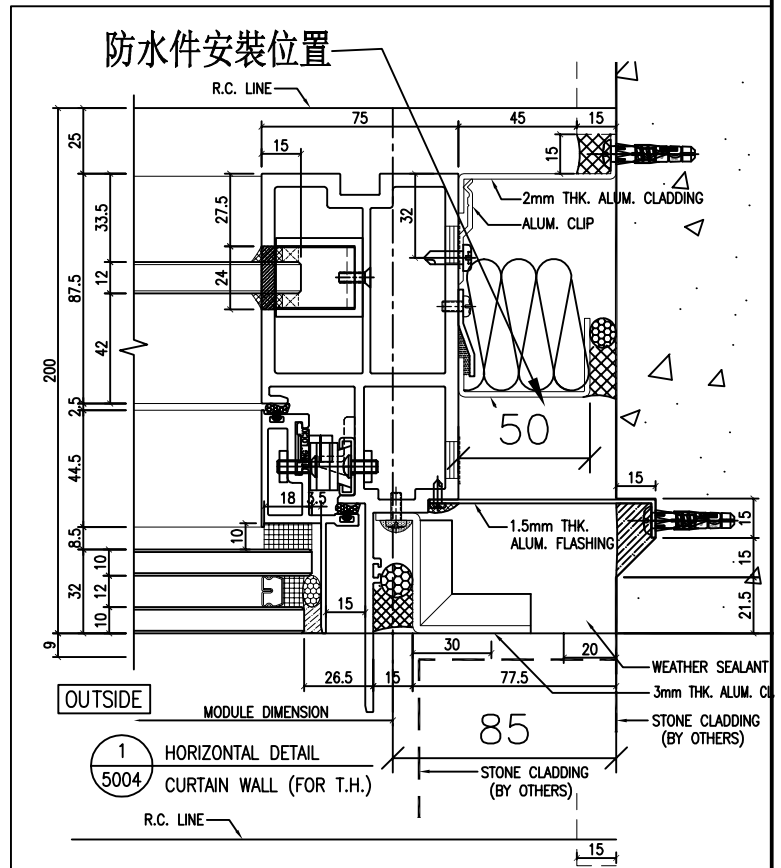

防水件安裝示意图

名稱	防水铝板	制圖	方強	2022. 10. 22	修改			
材料	2mm铝板	復核	謝永林	2022. 10. 24	日期			
顏色	鉻化	批准	Daniel		圖號	FSA-01-1		

序號	物料編號	L	數量	EQ	M	X	N	位置	分格尺寸	樓層	樓層數	每層數量
1	FSB-01	1057.5	3	78.8	300	x	3	J853-SD-CW-4501右	957.5	11/F-15/F	3	1
2	FSB-01	1057.5	9	78.8	300	x	3	J853-SD-CW-4503左	957.5	5/F-15/F	9	1
3	FSB-01	1057.5	10	78.8	300	x	3	J853-SD-CW-4504左	957.5	5/F-16/F	10	1
4	FSB-01	1057.5	8	78.8	300	x	3	J853-SD-CW-4504右	957.5	17/F-25/F	8	1
5	FSB-01	1057.5	16	78.8	300	x	3	J853-SD-CW-4506右	957.5	17/F-25/F	8	2
6	FSB-01	1057.5	2	78.8	300	x	3	J853-SD-CW-4509右	957.5	25/F	1	2
7	FSB-01	1057.5	1	78.8	300	x	3	J853-SD-CW-4510	957.5	25/F	1	1
8	FSB-01-1	2292.5	3	96.3	300	x	7	J853-SD-CW-4501右	2192.5	11/F-15/F	3	1
9	FSB-01-2	2442.5	1	21.3	300	x	8	J853-SD-CW-4501右	2342.5	16/F	1	1
10	FSB-01-1	2292.5	8	96.3	300	x	7	J853-SD-CW-4503左	2192.5	6/F-15/F	8	1
11	FSB-01-2	2442.5	1	21.3	300	x	8	J853-SD-CW-4503左	2342.5	16/F	1	1
12	FSB-01-1	2292.5	8	96.3	300	x	7	J853-SD-CW-4504左	2192.5	6/F-15/F	8	1
13	FSB-01-2	2442.5	2	21.3	300	x	8	J853-SD-CW-4504左	2342.5	5/F,16/F	2	1
14	FSB-01-1	2292.5	6	96.3	300	x	7	J853-SD-CW-4504右	2192.5	17/F-22/F	6	1
15	FSB-01-2	2442.5	2	21.3	300	x	8	J853-SD-CW-4504右	2342.5	25/F-26/F	2	1
16	FSB-01-3	2542.5	1	71.3	300	x	8	J853-SD-CW-4504右	2442.5	23/F	1	1
17	FSB-01-1	2292.5	12	96.3	300	x	7	J853-SD-CW-4506右	2192.5	17/F-22/F	6	2
18	FSB-01-2	2442.5	4	21.3	300	x	8	J853-SD-CW-4506右	2342.5	25/F-26/F	2	2
19	FSB-01-3	2542.5	2	71.3	300	x	8	J853-SD-CW-4506右	2442.5	23/F	1	2
20	FSB-01-2	2442.5	4	21.3	300	x	8	J853-SD-CW-4509右	2342.5	25/F-26/F	2	2
21	FSB-01-2	2442.5	1	21.3	300	x	8	J853-SD-CW-4510	2342.5	26/F	1	1
	總數：		104									

注明：按層高高度，
已預長100mm用于駁接位

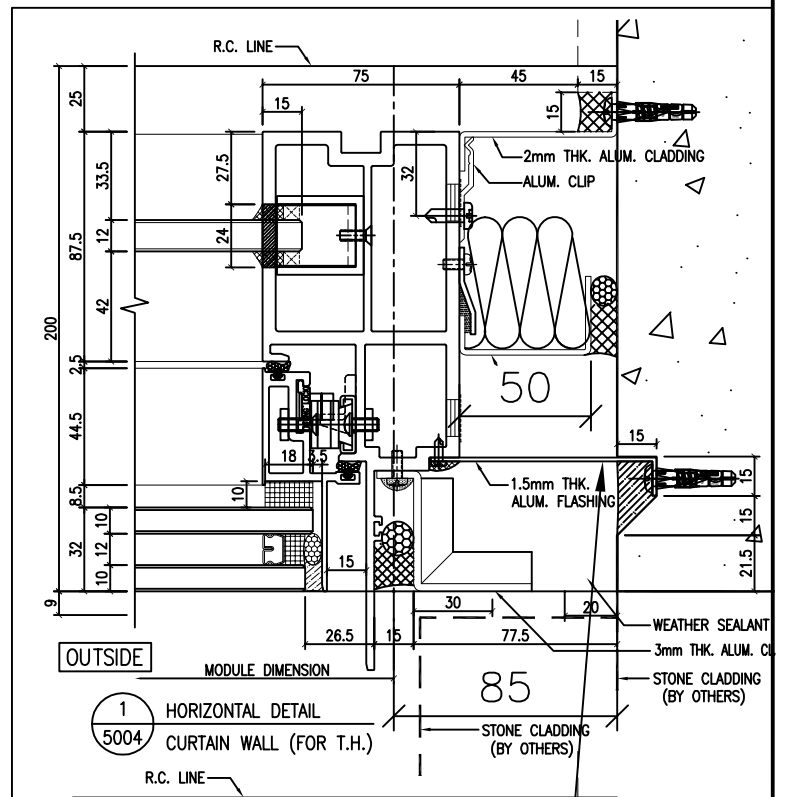
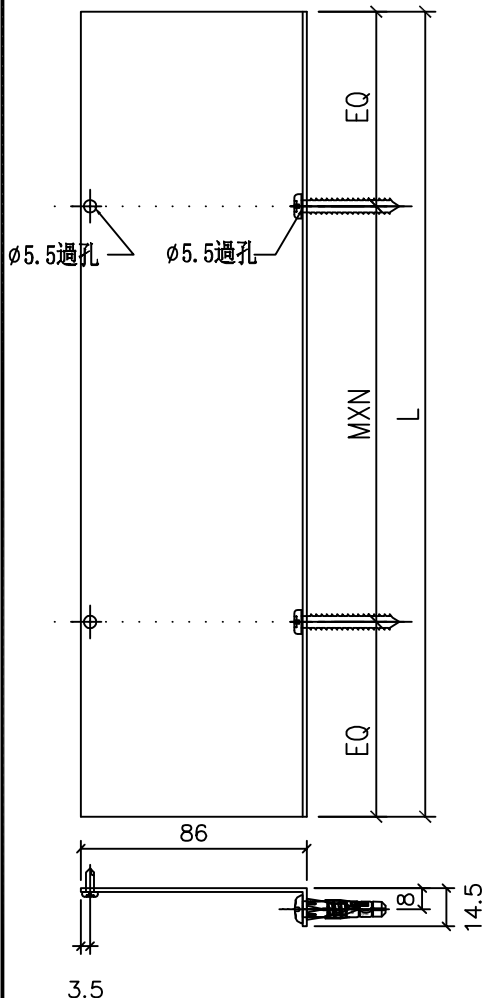

防水件安裝位置
防水件安裝示意图

名稱	防水铝板	制圖	方強	2022.10.22	修改			
材料	1.5mm铝板	復核	謝永林	2022.10.24	日期			
顏色	鉻化	批准	Daniel		圖號	FSB-01		

序號	物料編號	L	數量	EQ	M	X	N	位置	分格尺寸	樓層	樓層數	每層數量
1	FSB-01R	1057.5	3	78.8	300	x	3	J853-SD-CW-4504左	957.5	11/F-15/F	3	1
2	FSB-01R	1057.5	4	78.8	300	x	3	J853-SD-CW-4505左	957.5	11/F-16/F	4	1
3	FSB-01R	1057.5	10	78.8	300	x	3	J853-SD-CW-4506左	957.5	11/F-22/F	10	1
4	FSB-01R	1057.5	16	78.8	300	x	3	J853-SD-CW-4506右	957.5	17/F-25/F	8	2
5	FSB-01R	1057.5	1	78.8	300	x	3	J853-SD-CW-4509右	957.5	25/F	1	1
6	FSB-01R	1057.5	1	78.8	300	x	3	J853-SD-CW-4510	957.5	25/F	1	1
7	FSB-01R-1	2292.5	3	96.3	300	x	7	J853-SD-CW-4504左	2192.5	11/F-15/F	3	1
8	FSB-01R-2	2442.5	1	21.3	300	x	8	J853-SD-CW-4504左	2342.5	16/F	1	1
9	FSB-01R-1	2292.5	3	96.3	300	x	7	J853-SD-CW-4505左	2192.5	11/F-15/F	3	1
10	FSB-01R-2	2442.5	1	21.3	300	x	8	J853-SD-CW-4505左	2342.5	16/F	1	1
11	FSB-01R-1	2292.5	10	96.3	300	x	7	J853-SD-CW-4506左	2192.5	11/F-15/F,17/F-23/F	10	1
12	FSB-01R-2	2442.5	1	21.3	300	x	8	J853-SD-CW-4506左	2342.5	16/F	1	1
13	FSB-01R-1	2292.5	12	96.3	300	x	7	J853-SD-CW-4506右	2192.5	17/F-22/F	6	2
14	FSB-01R-2	2442.5	6	21.3	300	x	8	J853-SD-CW-4506右	2342.5	23/F-26/F	3	2
15	FSB-01R-2	2442.5	1	21.3	300	x	8	J853-SD-CW-4509右	2342.5	26/F	1	1
16	FSB-01R-2	2442.5	1	21.3	300	x	8	J853-SD-CW-4510	2342.5	26/F	1	1
		總數：	74									

注明：按層高高度，
已預長100mm用于駁接位

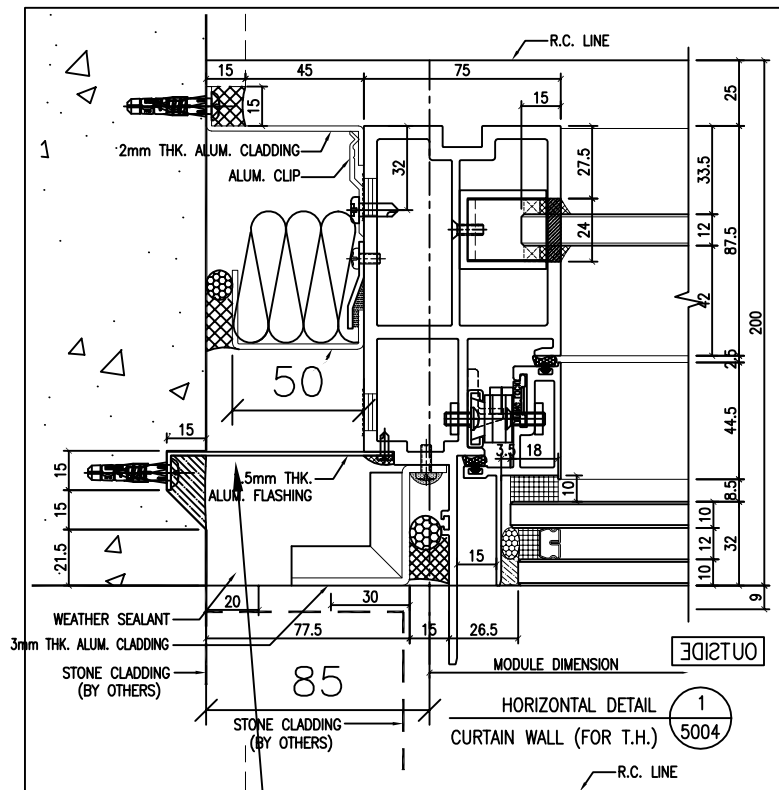
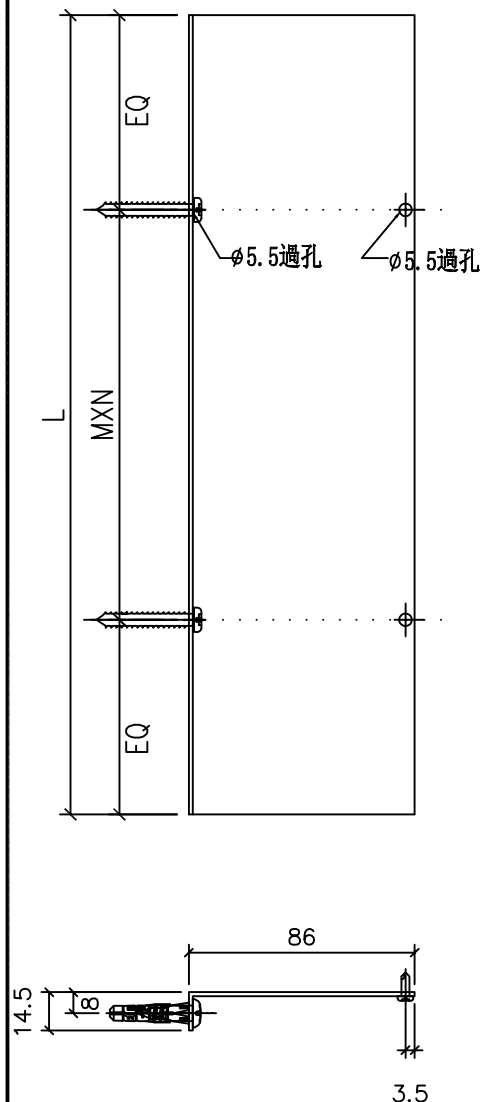

防水件安裝位置
防水件安裝示意图

名稱	防水铝板	制圖	方強	2022.10.22	修改			
材料	1.5mm铝板	復核	謝永林	2022.10.24	日期			
顏色	鉻化	批准	Daniel		圖號	FSB-01R		



美特鋁質有限公司
MIDI Aluminium Fa

工程號

J-853

地盤

延

避位81X10 (頂橫封口位)

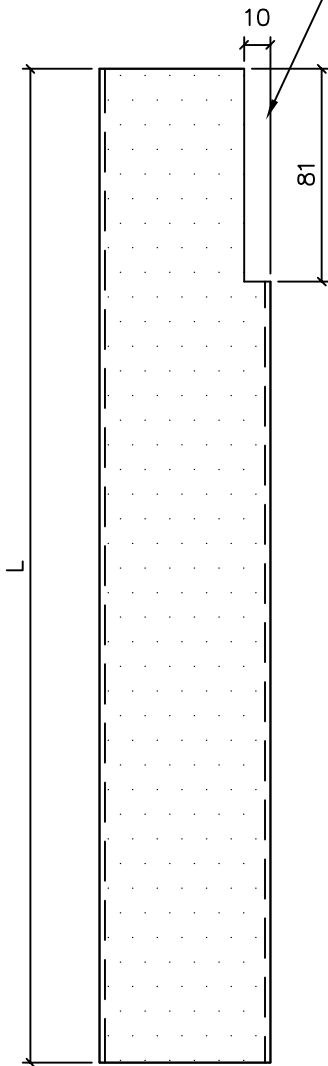

保溫棉地盤安裝

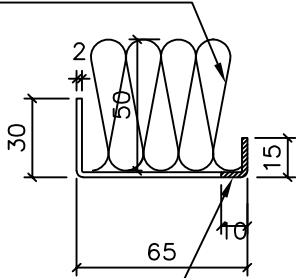

避位10mm

序號	物料編號	L	數量	位置	分格尺寸	樓層	樓層數	每層數量
1	FSA-02	957.5	6	J853-SD-CW-4501左	957.5	17/F-22/F	6	1
2	FSA-02	957.5	10	J853-SD-CW-4502左	957.5	5/F-16/F	10	1
3	FSA-02	957.5	7	J853-SD-CW-4502右	957.5	16/F-22/F	7	1
4	FSA-02	957.5	18	J853-SD-CW-4503右	957.5	5/F-25/F	18	1
5	FSA-02	957.5	3	J853-SD-CW-4504左	957.5	11/F-15/F	3	1
6	FSA-02	957.5	8	J853-SD-CW-4505右	957.5	17/F-25/F	8	1
7	FSA-02	957.5	4	J853-SD-CW-4507左	957.5	11/F-16/F	4	1
8	FSA-02	957.5	6	J853-SD-CW-4507右	957.5	17/F-22/F	6	1
9	FSA-02	957.5	12	J853-SD-CW-4508中	957.5	11/F-25/F	12	1
10	FSA-02	957.5	12	J853-SD-CW-4508右	957.5	11/F-25/F	12	1
			總數:	86				

防水件安裝位置

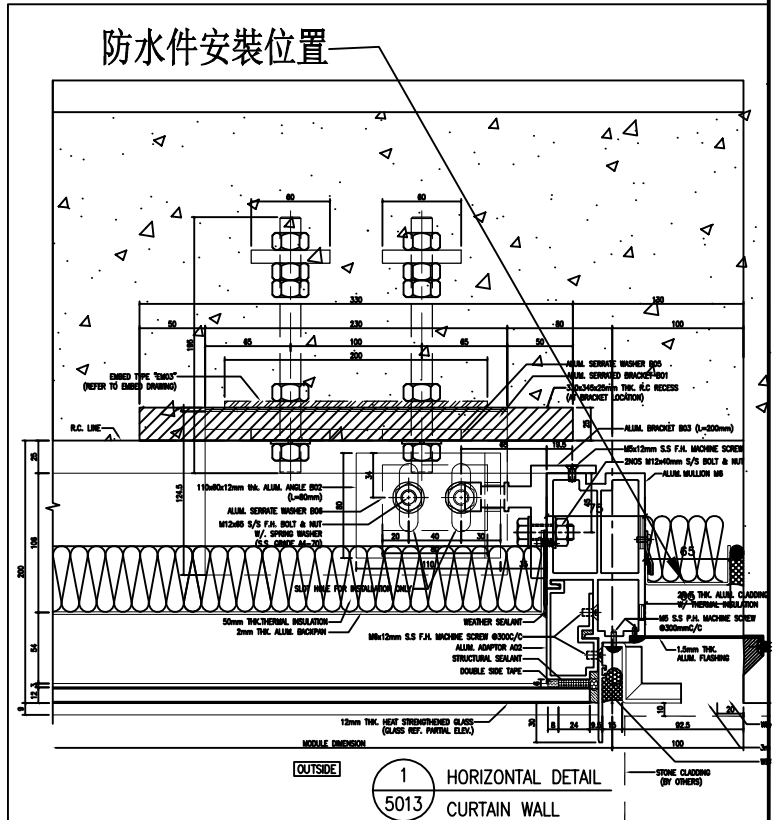

防水件安裝示意图

名稱	防水铝板	制圖	方強	2022.10.22	修改			
材料	2mm铝板	復核	謝永林	2022.10.24	日期			
顏色	鉻化	批準	Daniel		圖號	FSA-02		



美特鋁質有限公司
MIDI Aluminium

序號	物料編號	L	數量	位置	分格尺寸	樓層	樓層數	每層數量
1	FSA-02R	957.5	3	J853-SD-CW-4501右	957.5	11/F-15/F	3	1
2	FSA-02R	957.5	9	J853-SD-CW-4502左	957.5	5/F-15/F	9	1
3	FSA-02R	957.5	18	J853-SD-CW-4503右	957.5	5/F-25/F	18	1
4	FSA-02R	957.5	8	J853-SD-CW-4504右	957.5	17/F-25/F	8	1
5	FSA-02R	957.5	4	J853-SD-CW-4507左	957.5	11/F-16/F	4	1
6	FSA-02R	957.5	6	J853-SD-CW-4507右	957.5	17/F-22/F	6	1
7	FSA-02R	957.5	12	J853-SD-CW-4508中	957.5	11/F-25/F	12	1
8	FSA-02R	957.5	12	J853-SD-CW-4508右	957.5	11/F-25/F	12	1
9	FSA-02R	957.5	1	J853-SD-CW-4509右	957.5	25/F	1	1
			總數：	73				

工程號 J-853 地盤

避位81X10 (頂橫封口位)

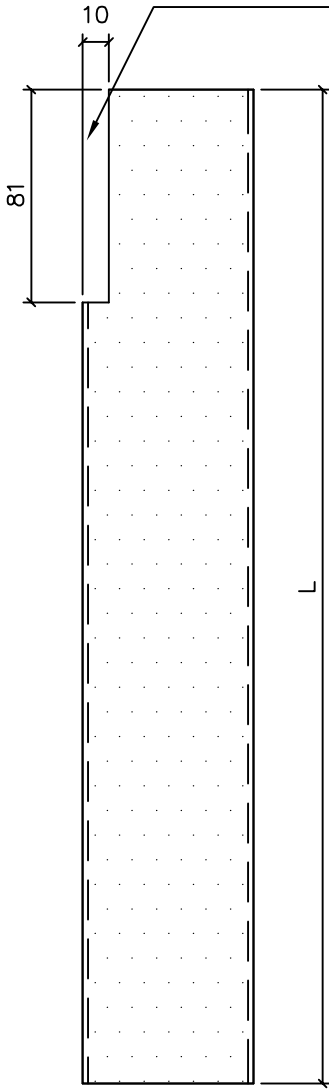

保溫棉地盤安裝

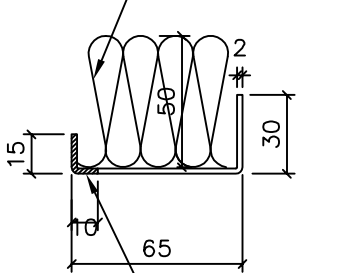

避位10mm

防水件安裝位置

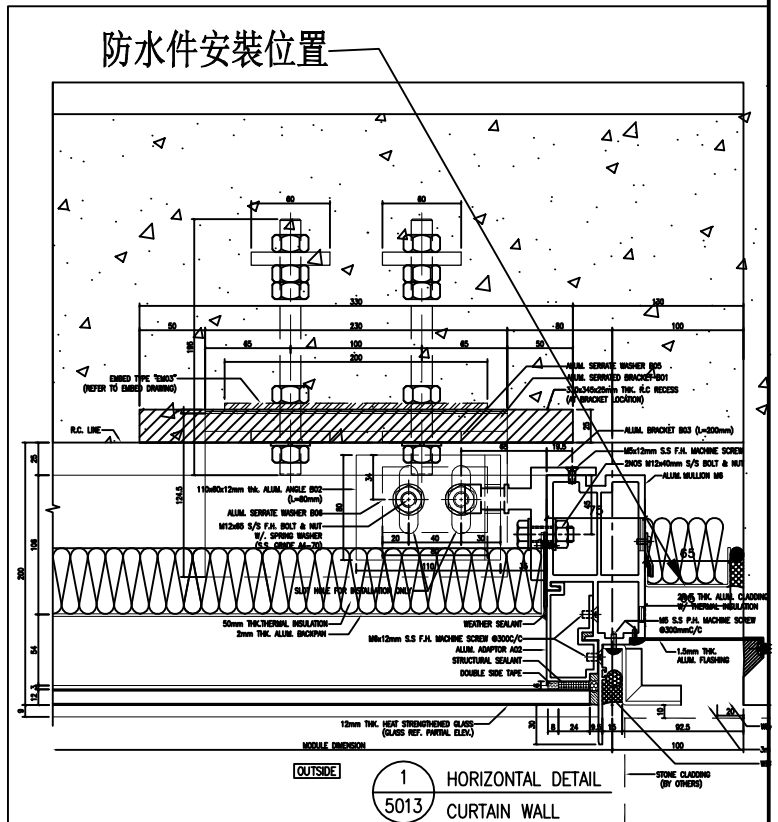

防水件安裝示意图

名稱	防水铝板	制圖	方強	2022.10.22	修改			
材料	2mm铝板	復核	謝永林	2022.10.24	日期			
顏色	鉻化	批準	Daniel		圖號	FSA-02R		



美特鋁質有限公司
MIDI Aluminium Fabri

工程號 J-853 地盤 延坪

序號	物料編號	L	數量	位置	分格尺寸	樓層	樓層數	每層數量
1	FSA-02-1	2192.5	7	J853-SD-CW-4501左	2192.5	17/F-23/F	7	1
2	FSA-02-1	2192.5	8	J853-SD-CW-4502左	2192.5	6/F-15/F	8	1
3	FSA-02-2	2342.5	2	J853-SD-CW-4502左	2342.5	5/F,16/F	2	1
4	FSA-02-1	2192.5	7	J853-SD-CW-4502右	2192.5	17/F-23/F	7	1
5	FSA-02-1	2192.5	14	J853-SD-CW-4503右	2192.5	6/F-15/F,17/F-22/F	14	1
6	FSA-02-2	2342.5	4	J853-SD-CW-4503右	2342.5	5/F,16/F,25/F,26/F	4	1
7	FSA-02-3	2442.5	1	J853-SD-CW-4503右	2442.5	23/F	1	1
8	FSA-02-1	2192.5	3	J853-SD-CW-4504左	2192.5	11/F-15/F	3	1
9	FSA-02-2	2342.5	1	J853-SD-CW-4504左	2342.5	16/F	1	1
10	FSA-02-1	2192.5	6	J853-SD-CW-4505右	2192.5	17/F-22/F	6	1
11	FSA-02-2	2342.5	2	J853-SD-CW-4505右	2342.5	25/F-26/F	2	1
12	FSA-02-3	2442.5	1	J853-SD-CW-4505右	2442.5	23/F	1	1
13	FSA-02-1	2192.5	3	J853-SD-CW-4507左	2192.5	11/F-15/F	3	1
14	FSA-02-2	2342.5	1	J853-SD-CW-4507左	2342.5	16/F	1	1
15	FSA-02-1	2192.5	7	J853-SD-CW-4507右	2192.5	17/F-23/F	7	1
16	FSA-02-1	2192.5	9	J853-SD-CW-4508中	2192.5	11/F-15/F,17/F-22/F	9	1
17	FSA-02-2	2342.5	3	J853-SD-CW-4508中	2342.5	16/F,25/F,26/F	3	1
18	FSA-02-3	2442.5	1	J853-SD-CW-4508中	2442.5	23/F	1	1
19	FSA-02-1	2192.5	9	J853-SD-CW-4508右	2192.5	11/F-15/F,17/F-22/F	9	1
20	FSA-02-2	2342.5	3	J853-SD-CW-4508右	2342.5	16/F,25/F,26/F	3	1
21	FSA-02-3	2442.5	1	J853-SD-CW-4508右	2442.5	23/F	1	1
22	FSA-02-2	2342.5	1	J853-SD-CW-4509左	2342.5	26/F	1	1
	總數:		94					

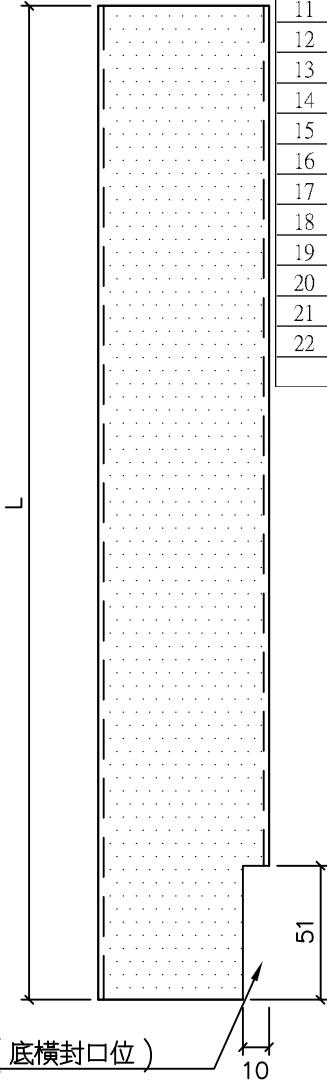

避位51X10 (底橫封口位)

保溫棉地盤安裝

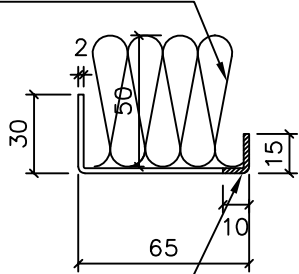

避位10mm

防水件安裝位置

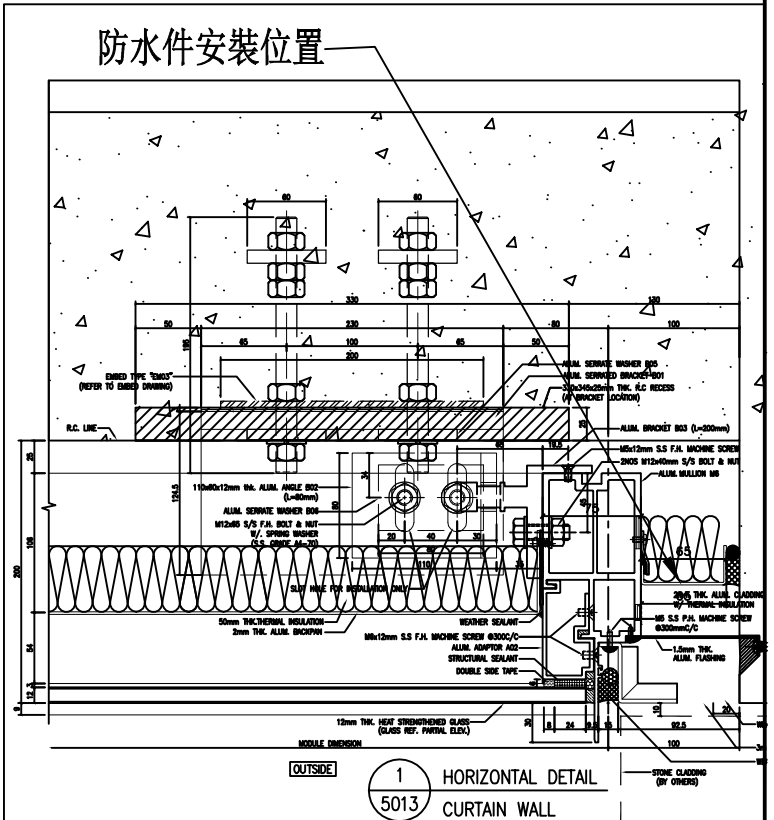

防水件安裝示意图

名稱	防水铝板	制圖	方強	2022.10.22	修改			
材料	2mm铝板	復核	謝永林	2022.10.24	日期			
顏色	鉻化	批準	Daniel		圖號	FSA-02-1		



美特鋁質 有限
MIDI Aluminium

工程號

J-853

地盤

序號	物料編號	L	數量	位置	分格尺寸	樓層	樓層數	每層數量
1	FSA-02R-1	2192.5	3	J853-SD-CW-4501右	2192.5	11/F-15/F	3	1
2	FSA-02R-2	2342.5	1	J853-SD-CW-4501右	2342.5	16/F	1	1
3	FSA-02R-1	2192.5	8	J853-SD-CW-4502左	2192.5	6/F-15/F	8	1
4	FSA-02R-2	2342.5	2	J853-SD-CW-4502左	2342.5	5/F,16/F	2	1
5	FSA-02R-1	2192.5	14	J853-SD-CW-4503右	2192.5	6/F-15/F,17/F-22/F	14	1
6	FSA-02R-2	2342.5	4	J853-SD-CW-4503右	2342.5	5/F,16/F,25/F,26/F	4	1
7	FSA-02R-3	2442.5	1	J853-SD-CW-4503右	2442.5	23/F	1	1
8	FSA-02R-1	2192.5	6	J853-SD-CW-4504右	2192.5	17/F-22/F	6	1
9	FSA-02R-2	2342.5	2	J853-SD-CW-4504右	2342.5	25/F-26/F	2	1
10	FSA-02R-3	2442.5	1	J853-SD-CW-4504右	2442.5	23/F	1	1
11	FSA-02R-1	2192.5	3	J853-SD-CW-4507左	2192.5	11/F-15/F	3	1
12	FSA-02R-2	2342.5	1	J853-SD-CW-4507左	2342.5	16/F	1	1
13	FSA-02R-1	2192.5	7	J853-SD-CW-4507右	2192.5	17/F-23/F	7	1
14	FSA-02R-1	2192.5	9	J853-SD-CW-4508中	2192.5	11/F-15/F,17/F-22/F	9	1
15	FSA-02R-2	2342.5	3	J853-SD-CW-4508中	2342.5	16/F,25/F,26/F	3	1
16	FSA-02R-3	2442.5	1	J853-SD-CW-4508中	2442.5	23/F	1	1
17	FSA-02R-1	2192.5	9	J853-SD-CW-4508右	2192.5	11/F-15/F,17/F-22/F	9	1
18	FSA-02R-2	2342.5	3	J853-SD-CW-4508右	2342.5	16/F,25/F,26/F	3	1
19	FSA-02R-3	2442.5	1	J853-SD-CW-4508右	2442.5	23/F	1	1
20	FSA-02R-2	2342.5	2	J853-SD-CW-4509右	2342.5	25/F-26/F	2	1
		總數：	81					

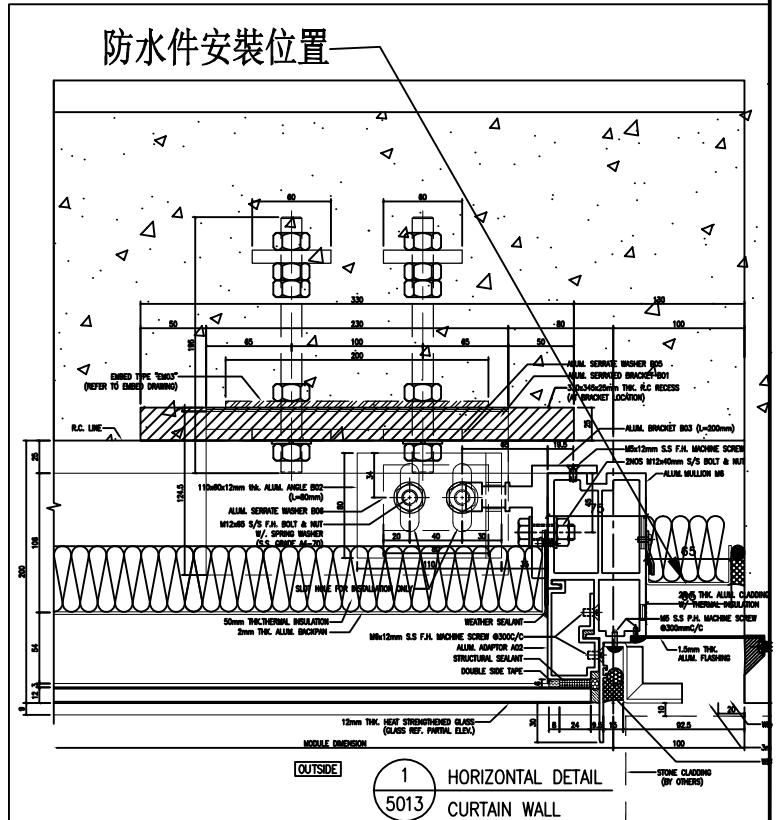
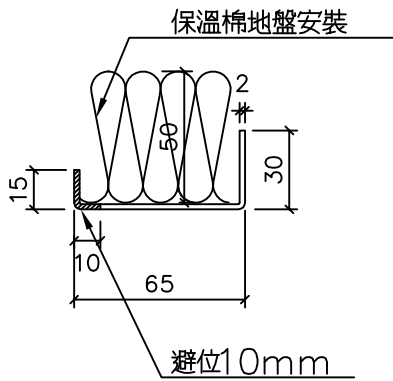
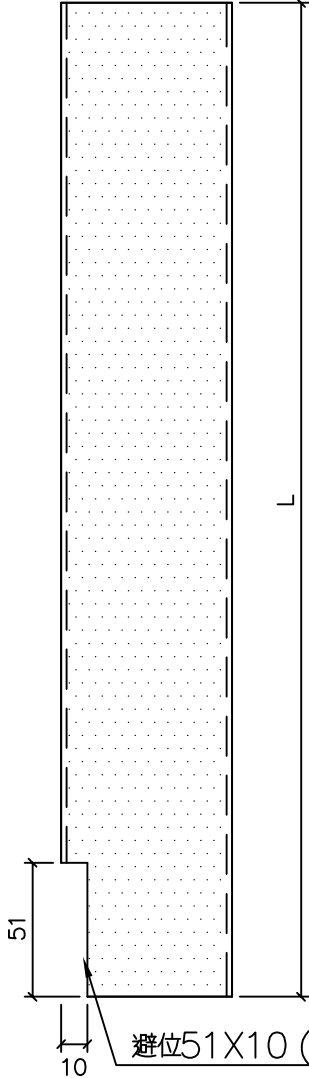

防水件安裝示意图

名稱	防水铝板	制圖	方強	2022.10.22	修改			
材料	2mm铝板	復核	謝永林	2022.10.24	日期			
顏色	鉻化	批準	Daniel		圖號	FSA-02R-1		



美特鋁質
MIDI Alur

工程號

J-853

序號	物料編號	L	數量	EQ	M	X	N	位置	分格尺寸	樓層	樓層數	每層數量
1	FSB-02	1057.5	6	78.8	300	x	3	J853-SD-CW-4501左	957.5	17/F-22/F	6	1
2	FSB-02	1057.5	10	78.8	300	x	3	J853-SD-CW-4502左	957.5	5/F-16/F	10	1
3	FSB-02	1057.5	7	78.8	300	x	3	J853-SD-CW-4502右	957.5	16/F-22/F	7	1
4	FSB-02	1057.5	18	78.8	300	x	3	J853-SD-CW-4503右	957.5	5/F-25/F	18	1
5	FSB-02	1057.5	3	78.8	300	x	3	J853-SD-CW-4504左	957.5	11/F-15/F	3	1
6	FSB-02	1057.5	8	78.8	300	x	3	J853-SD-CW-4505右	957.5	17/F-25/F	8	1
7	FSB-02	1057.5	4	78.8	300	x	3	J853-SD-CW-4507左	957.5	11/F-16/F	4	1
8	FSB-02	1057.5	6	78.8	300	x	3	J853-SD-CW-4507右	957.5	17/F-22/F	6	1
9	FSB-02	1057.5	12	78.8	300	x	3	J853-SD-CW-4508中	957.5	11/F-25/F	12	1
10	FSB-02	1057.5	12	78.8	300	x	3	J853-SD-CW-4508右	957.5	11/F-25/F	12	1
11	FSB-02-1	2292.5	7	96.3	300	x	7	J853-SD-CW-4501左	2192.5	17/F-23/F	7	1
12	FSB-02-1	2292.5	8	96.3	300	x	7	J853-SD-CW-4502左	2192.5	6/F-15/F	8	1
13	FSB-02-2	2442.5	2	21.3	300	x	8	J853-SD-CW-4502左	2342.5	5/F,16/F	2	1
14	FSB-02-1	2292.5	7	96.3	300	x	7	J853-SD-CW-4502右	2192.5	17/F-23/F	7	1
15	FSB-02-1	2292.5	14	96.3	300	x	7	J853-SD-CW-4503右	2192.5	6/F-15/F,17/F-22/F	14	1
16	FSB-02-2	2442.5	4	21.3	300	x	8	J853-SD-CW-4503右	2342.5	5/F,16/F,25/F,26/F	4	1
17	FSB-02-3	2542.5	1	71.3	300	x	8	J853-SD-CW-4503右	2442.5	23/F	1	1
18	FSB-02-1	2292.5	3	96.3	300	x	7	J853-SD-CW-4504左	2192.5	11/F-15/F	3	1
19	FSB-02-2	2442.5	1	21.3	300	x	8	J853-SD-CW-4504左	2342.5	16/F	1	1
20	FSB-02-1	2292.5	6	96.3	300	x	7	J853-SD-CW-4505右	2192.5	17/F-22/F	6	1
21	FSB-02-2	2442.5	2	21.3	300	x	8	J853-SD-CW-4505右	2342.5	25/F-26/F	2	1
22	FSB-02-3	2542.5	1	71.3	300	x	8	J853-SD-CW-4505右	2442.5	23/F	1	1
23	FSB-02-1	2292.5	3	96.3	300	x	7	J853-SD-CW-4507左	2192.5	11/F-15/F	3	1
24	FSB-02-2	2442.5	1	21.3	300	x	8	J853-SD-CW-4507左	2342.5	16/F	1	1
25	FSB-02-1	2292.5	7	96.3	300	x	7	J853-SD-CW-4507右	2192.5	17/F-23/F	7	1
26	FSB-02-1	2292.5	9	96.3	300	x	7	J853-SD-CW-4508中	2192.5	11/F-15/F,17/F-22/F	9	1
27	FSB-02-2	2442.5	3	21.3	300	x	8	J853-SD-CW-4508中	2342.5	16/F,25/F,26/F	3	1
28	FSB-02-3	2542.5	1	71.3	300	x	8	J853-SD-CW-4508中	2442.5	23/F	1	1
29	FSB-02-1	2292.5	9	96.3	300	x	7	J853-SD-CW-4508右	2192.5	11/F-15/F,17/F-22/F	9	1
30	FSB-02-2	2442.5	3	21.3	300	x	8	J853-SD-CW-4508右	2342.5	16/F,25/F,26/F	3	1
31	FSB-02-3	2542.5	1	71.3	300	x	8	J853-SD-CW-4508右	2442.5	23/F	1	1
	總數：		179									

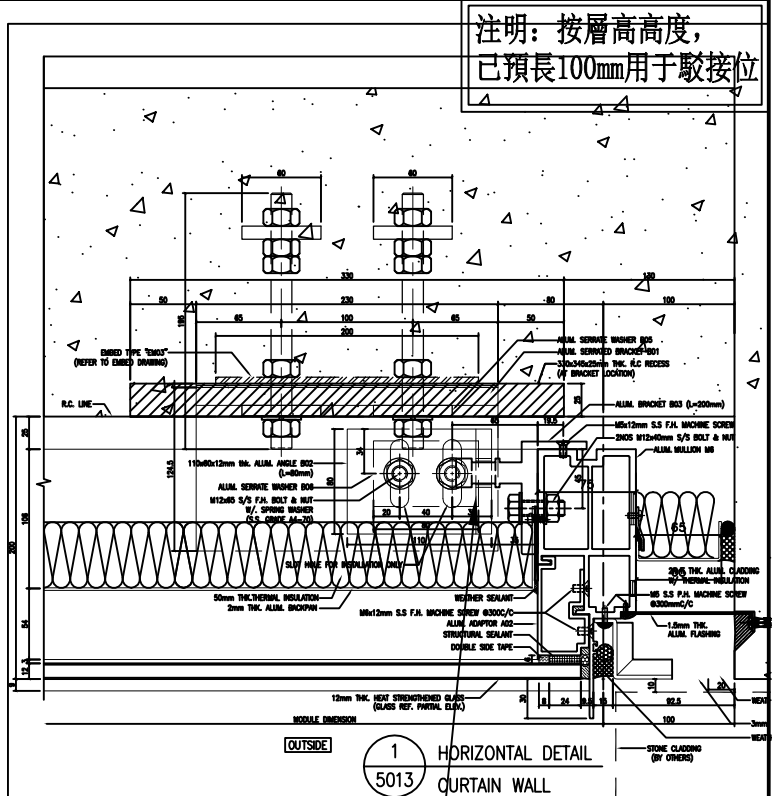
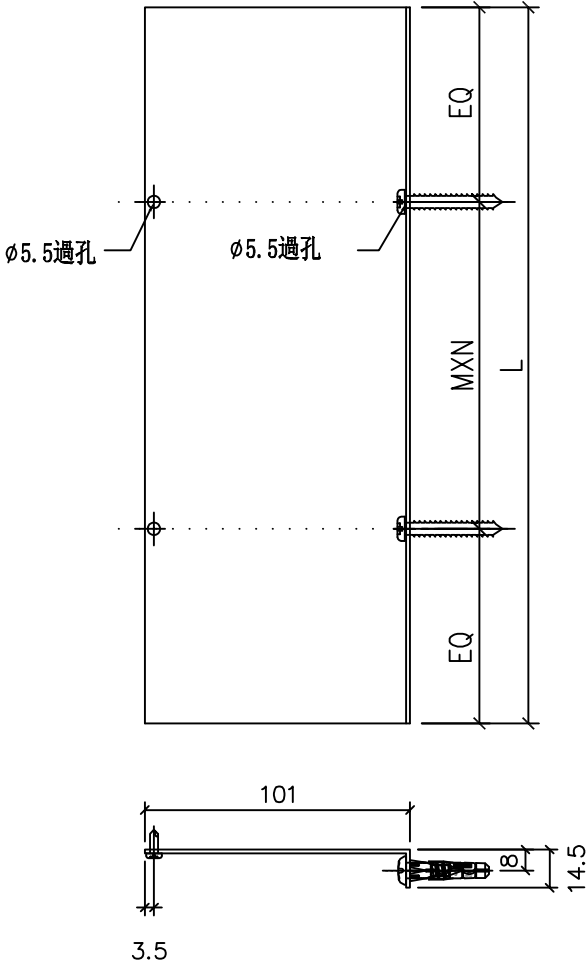

防水件安裝位置
防水件安裝示意图

名稱	防水铝板	制圖	方強	2022.10.22	修改			
材料	1.5mm铝板	復核	謝永林	2022.10.24	日期			
顏色	鉻化	批准	Daniel		圖號	FSB-02		

序號	物料編號	L	數量	EQ	M	X	N	位置	分格尺寸	樓層	樓層數	每層數量
1	FSB-02R	1057.5	3	78.8	300	x	3	J853-SD-CW-4501右	957.5	11/F-15/F	3	1
2	FSB-02R	1057.5	9	78.8	300	x	3	J853-SD-CW-4502左	957.5	5/F-15/F	9	1
3	FSB-02R	1057.5	18	78.8	300	x	3	J853-SD-CW-4503右	957.5	5/F-25/F	18	1
4	FSB-02R	1057.5	8	78.8	300	x	3	J853-SD-CW-4504右	957.5	17/F-25/F	8	1
5	FSB-02R	1057.5	4	78.8	300	x	3	J853-SD-CW-4507左	957.5	11/F-16/F	4	1
6	FSB-02R	1057.5	6	78.8	300	x	3	J853-SD-CW-4507右	957.5	17/F-22/F	6	1
7	FSB-02R	1057.5	12	78.8	300	x	3	J853-SD-CW-4508中	957.5	11/F-25/F	12	1
8	FSB-02R	1057.5	12	78.8	300	x	3	J853-SD-CW-4508右	957.5	11/F-25/F	12	1
9	FSB-02R	1057.5	1	78.8	300	x	3	J853-SD-CW-4509右	957.5	25/F	1	1
10	FSB-02R-1	2292.5	3	96.3	300	x	7	J853-SD-CW-4501右	2192.5	11/F-15/F	3	1
11	FSB-02R-2	2442.5	1	21.3	300	x	8	J853-SD-CW-4501右	2342.5	16/F	1	1
12	FSB-02R-1	2292.5	8	96.3	300	x	7	J853-SD-CW-4502左	2192.5	6/F-15/F	8	1
13	FSB-02R-2	2442.5	2	21.3	300	x	8	J853-SD-CW-4502左	2342.5	5/F,16/F	2	1
14	FSB-02R-1	2292.5	14	96.3	300	x	7	J853-SD-CW-4503右	2192.5	6/F-15/F,17/F-22/F	14	1
15	FSB-02R-2	2442.5	4	21.3	300	x	8	J853-SD-CW-4503右	2342.5	5/F,16/F,25/F,26/F	4	1
16	FSB-02R-3	2542.5	1	71.3	300	x	8	J853-SD-CW-4503右	2442.5	23/F	1	1
17	FSB-02R-1	2292.5	6	96.3	300	x	7	J853-SD-CW-4504右	2192.5	17/F-22/F	6	1
18	FSB-02R-2	2442.5	2	21.3	300	x	8	J853-SD-CW-4504右	2342.5	25/F-26/F	2	1
19	FSB-02R-3	2542.5	1	71.3	300	x	8	J853-SD-CW-4504右	2442.5	23/F	1	1
20	FSB-02R-1	2292.5	3	96.3	300	x	7	J853-SD-CW-4507左	2192.5	11/F-15/F	3	1
21	FSB-02R-2	2442.5	1	21.3	300	x	8	J853-SD-CW-4507左	2342.5	16/F	1	1
22	FSB-02R-1	2292.5	7	96.3	300	x	7	J853-SD-CW-4507右	2192.5	17/F-23/F	7	1
23	FSB-02R-1	2292.5	9	96.3	300	x	7	J853-SD-CW-4508中	2192.5	11/F-15/F,17/F-22/F	9	1
24	FSB-02R-2	2442.5	3	21.3	300	x	8	J853-SD-CW-4508中	2342.5	16/F,25/F,26/F	3	1
25	FSB-02R-3	2542.5	1	71.3	300	x	8	J853-SD-CW-4508中	2442.5	23/F	1	1
26	FSB-02R-1	2292.5	9	96.3	300	x	7	J853-SD-CW-4508右	2192.5	11/F-15/F,17/F-22/F	9	1
27	FSB-02R-2	2442.5	3	21.3	300	x	8	J853-SD-CW-4508右	2342.5	16/F,25/F,26/F	3	1
28	FSB-02R-3	2542.5	1	71.3	300	x	8	J853-SD-CW-4508右	2442.5	23/F	1	1
29	FSB-02R-2	2442.5	2	21.3	300	x	8	J853-SD-CW-4509右	2342.5	25/F-26/F	2	1
		總數：	154									

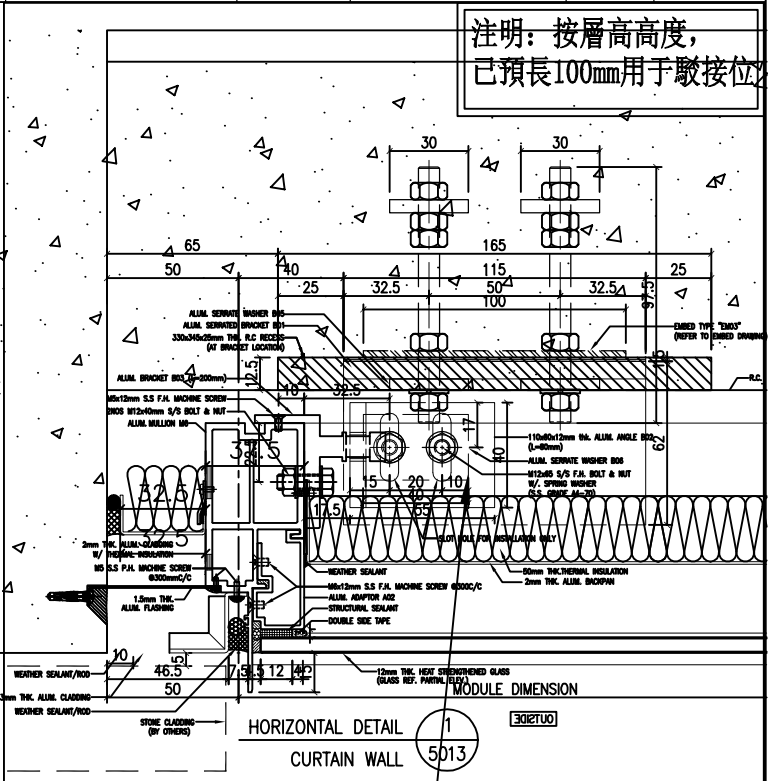
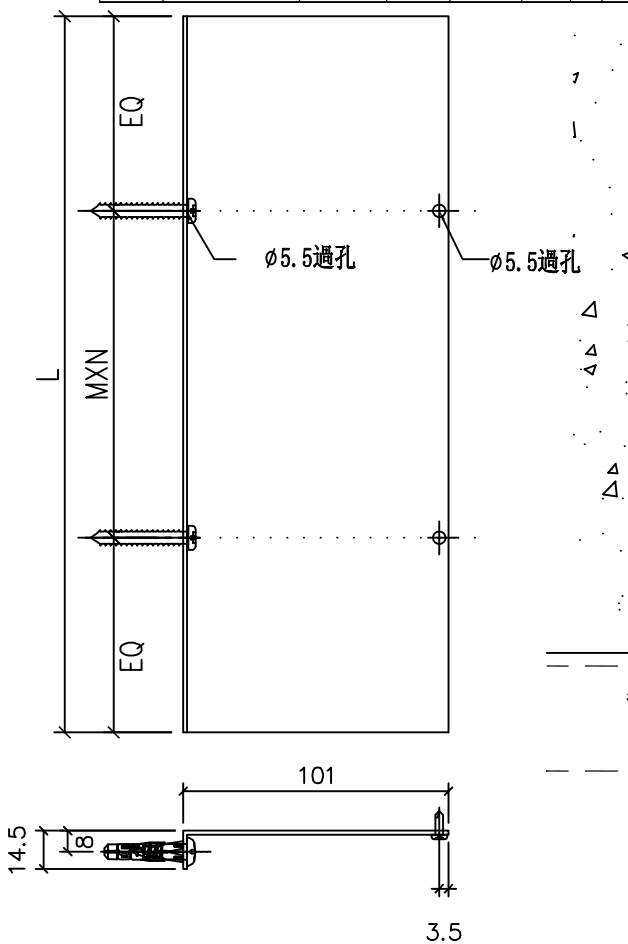

防水件安裝位置
防水件安裝示意图

名稱	防水铝板	制圖	方強	2022.10.22	修改		
材料	1.5mm铝板	復核	謝永林	2022.10.24	日期		
顏色	鉻化	批準	Daniel		圖號	FSB-02R	



美特鋁質有限公司

MIDI Aluminium Fabricator Ltd.

序號	物料編號	L	數量	位置	分格尺寸	樓層	樓層數	每層數量
1	FSA-03R	957.5	6	J853-SD-CW-4502右	957.5	17/F-22/F	6	1
2	FSA-03R	957.5	11	J853-SD-CW-4504左	957.5	5/F-17/F	11	1
3	FSA-03R	957.5	12	J853-SD-CW-4508左	957.5	11/F-25/F	12	1
		總數：	29					

避位81X10 (頂橫封口位)

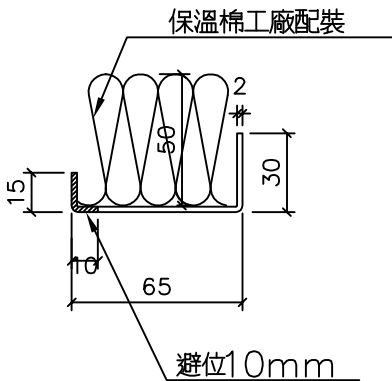
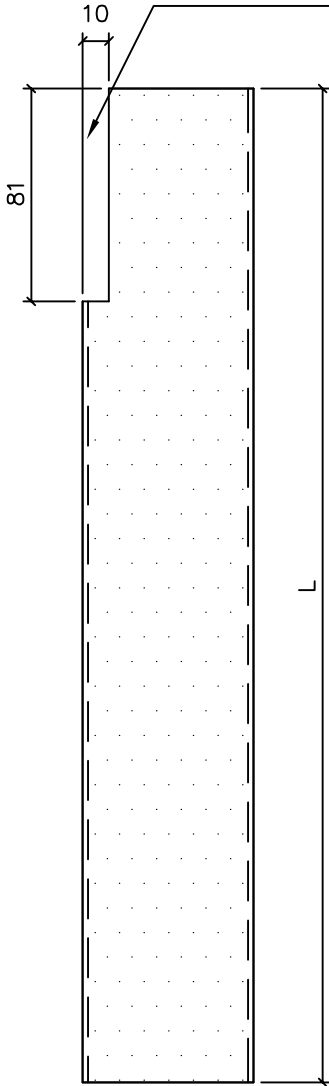

防水件安裝位置

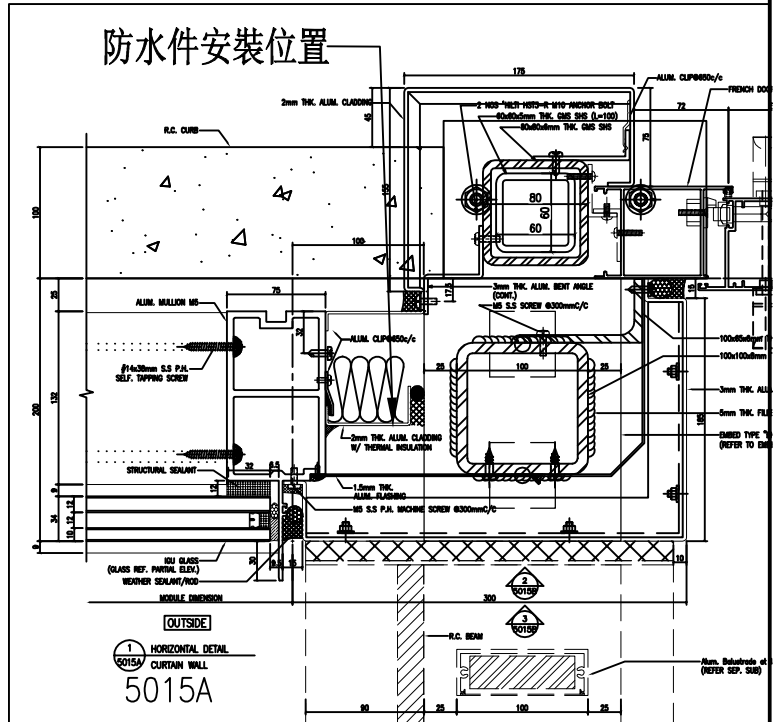

防水件安裝示意图

名稱	防水铝板	制圖	方強	2022.10.22	修改			
材料	2mm铝板	復核	謝永林	2022.10.24	日期			
顏色	鉻化	批準	Daniel		圖號	FSA-03R		



美特鋁質 有限公司

MIDI Aluminium Fabricator Ltd.

工程號

J-853

地盤

延坪道住宅

序號	物料編號	L	數量	位置	分格尺寸	樓層	樓層數	每層數量
1	FSA-03-1	2192.5	8	J853-SD-CW-4501左	2192.5	6/F-15/F	8	1
2	FSA-03-2	2342.5	2	J853-SD-CW-4501左	2342.5	5/F,16/F	2	1
3	FSA-03-1	2192.5	10	J853-SD-CW-4506左	2192.5	11/F-15/F,17/F-23/F	10	1
4	FSA-03-2	2342.5	1	J853-SD-CW-4506左	2342.5	16/F	1	1
		總數：	21					

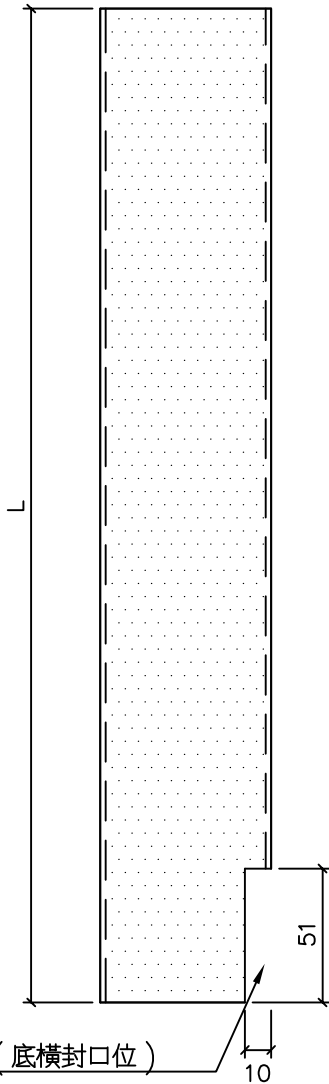

避位51X10 (底橫封口位)

保溫棉工廠配裝

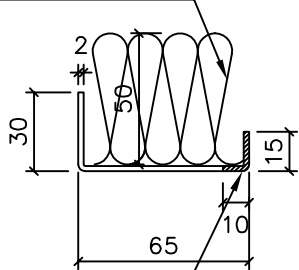

避位10mm

防水件安裝位置

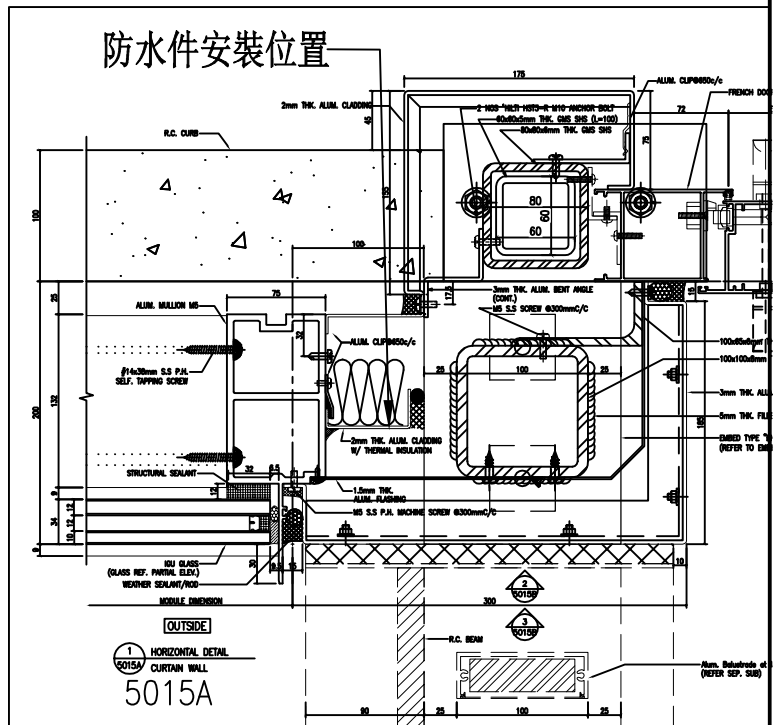

防水件安裝示意图

名稱	防水铝板	制圖	方強	2022. 10. 22	修改			
材料	2mm铝板	復核	謝永林	2022. 10. 24	日期			
顏色	鉻化	批準	Daniel		圖號	FSA-03-1		

序號	物料編號	L	數量	EQ	M	X	N	位置	分格尺寸	樓層	樓層數	每層數量
1	FSB-03	772.0	10	86.0	300	x	2	J853-SD-CW-4501左	572	5/F-16/F	10	1
2	FSB-03R	772.0	6	86.0	300	x	2	J853-SD-CW-4502右	572	17/F-22/F	6	1
3	FSB-03R	772.0	10	86.0	300	x	2	J853-SD-CW-4504左	572	5/F-16/F	10	1
4	FSB-03	772.0	10	86.0	300	x	2	J853-SD-CW-4506左	572	11/F-22/F	10	1
5	FSB-03R	772.0	12	86.0	300	x	2	J853-SD-CW-4508左	572	11/F-25/F	12	1
		總數：	48									

注明：按層高高度，
已預長100mm用于駁接位

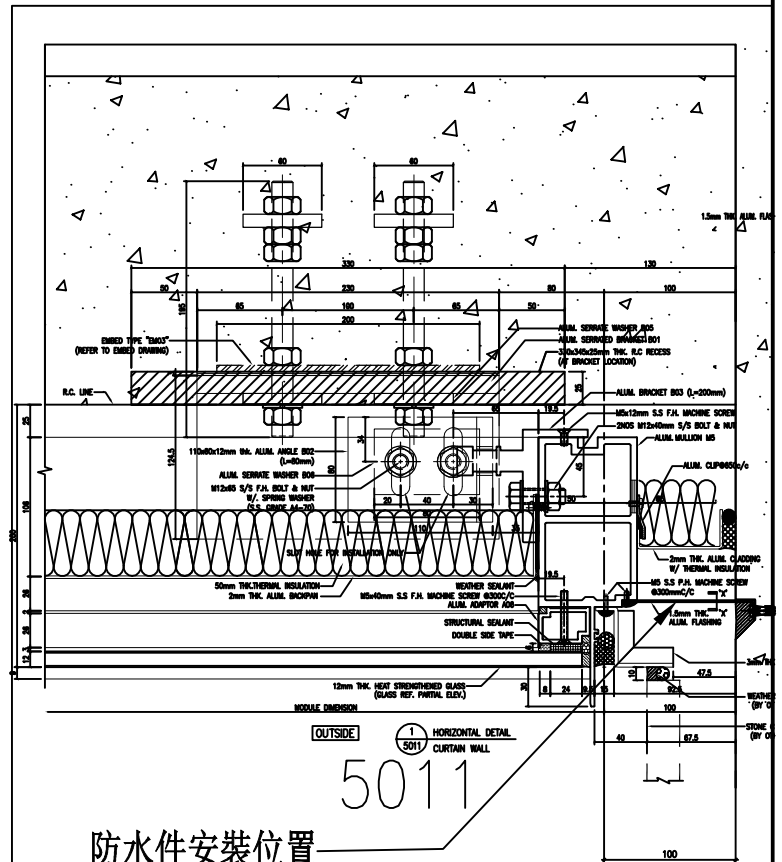
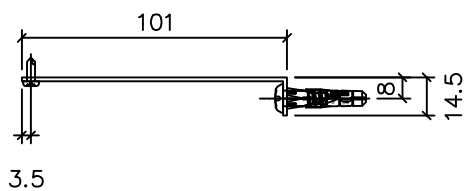
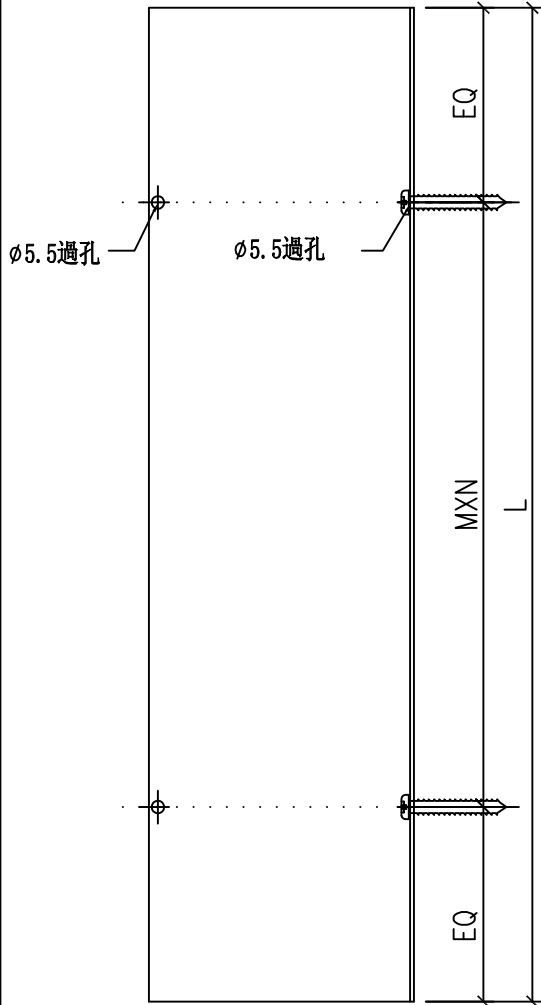

名稱	防水铝板	制圖	方強	2022.10.22	修改			
材料	1.5mm铝板	復核	謝永林	2022.10.24	日期			
顏色	鉻化	批準	Daniel		圖號	FSB-03		



美特鋁質 有限公司
MIDI Aluminium Fabricator Ltd.

工程號 J-853 地盤 延坪道住宅

序號	物料編號	L	數量	位置	分格尺寸	樓層	樓層數	每層數量
1	FSA-04R	957.5	9	J853-SD-CW-4503左	957.5	5/F-15/F	9	1

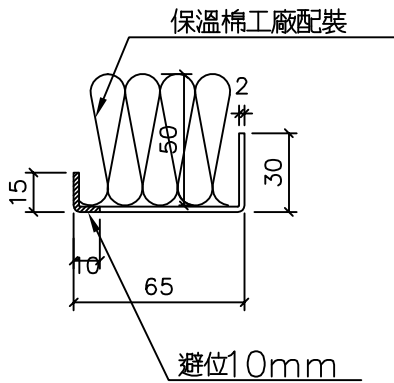
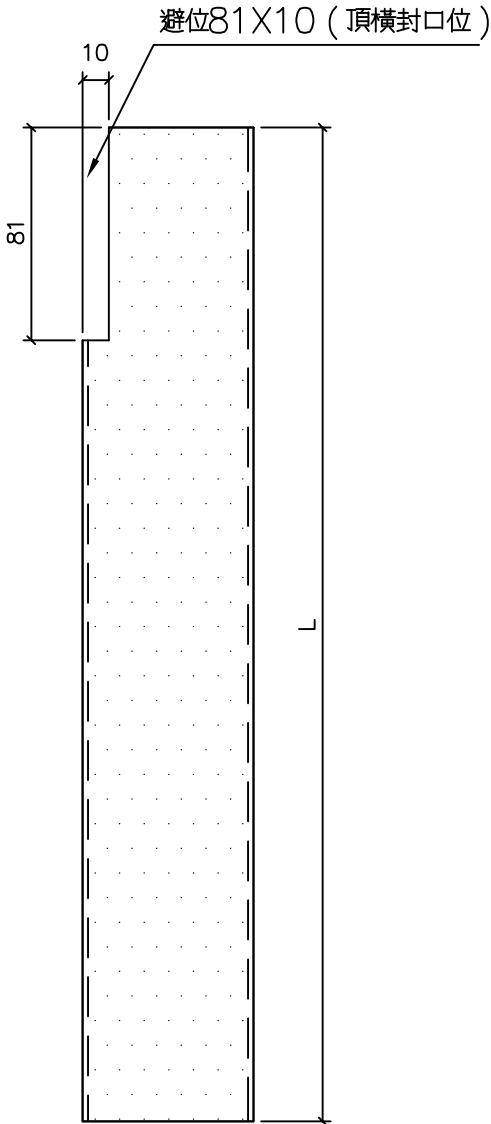

防水件安裝位置

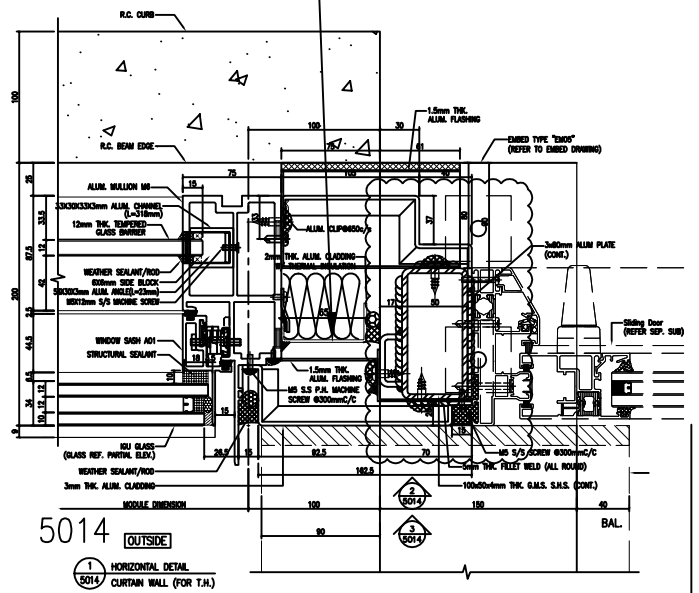

防水件安裝示意图

名稱	防水铝板	制圖	方強	2022. 10. 22	修改			
材料	2mm铝板	復核	謝永林	2022. 10. 24	日期			
顏色	鉻化	批準	Daniel		圖號	FSA-04R		



美特鋁質有限公司
MIDI Aluminium Fabricator Ltd.

工程號 J-853 地盤 延坪道住宅

序號	物料編號	L	數量	位置	分格尺寸	樓層	樓層數	每層數量
1	FSA-04R-1	2192.5	8	J853-SD-CW-4503左	2192.5	6/F-15/F	8	1
2	FSA-04R-2	2342.5	1	J853-SD-CW-4503左	2342.5	16/F	1	1
		總數：	9					

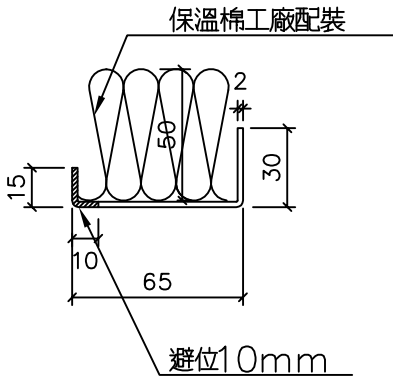
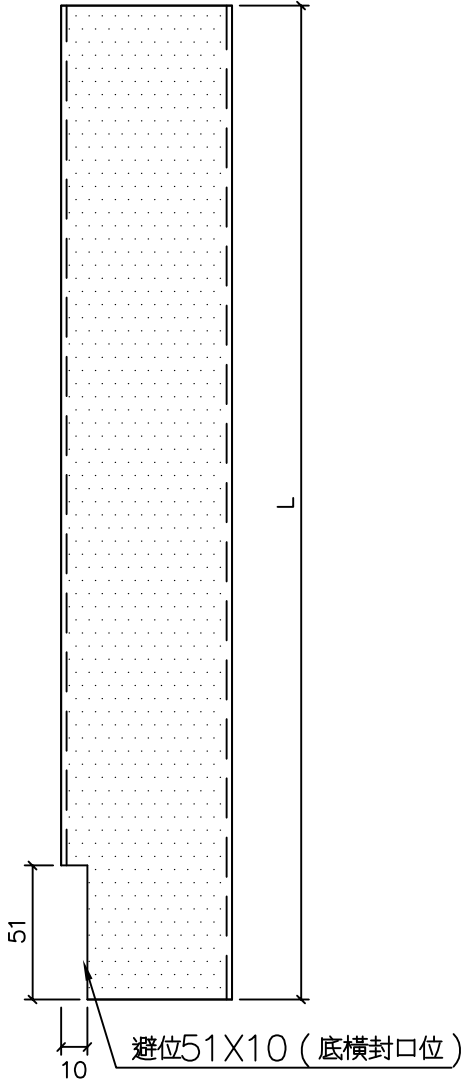

防水件安裝位置

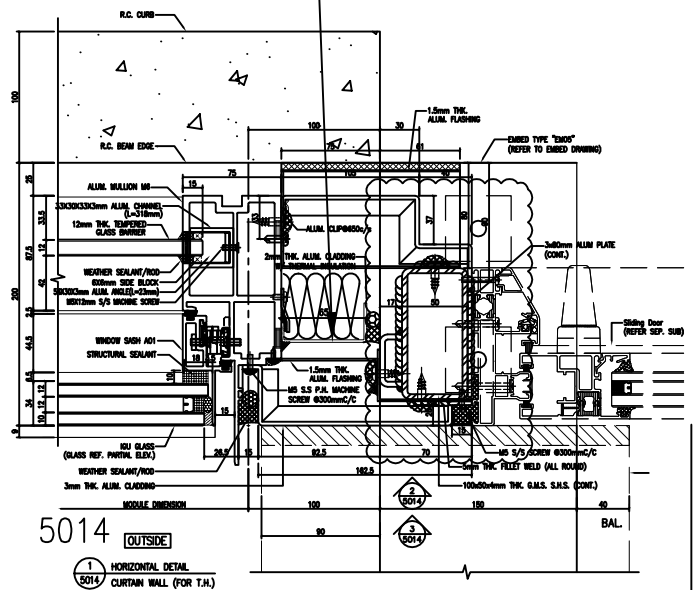

防水件安裝示意图

名稱	防水铝板	制圖	方強	2022.10.22	修改			
材料	2mm铝板	復核	謝永林	2022.10.24	日期			
顏色	鉻化	批準	Daniel		圖號	FSA-04R-1		



美特鋁質 有限公司
MIDI Aluminium Fabricator Ltd.

工程號 J-853 地盤 延坪道住宅

序號	物料編號	L	數量	EQ	M	X	N	位置	分格尺寸	樓層	樓層數	每層數量
1	FSB-04	772	4	86.0	300	x	2	J853-SD-CW-4505左	572	11/F-16/F	4	1
2	FSB-04R	772	9	86.0	300	x	2	J853-SD-CW-4503左	572	5/F-15F	9	1
		總數:	13									

注明: 按層高高度,
已預長100mm用于駁接位

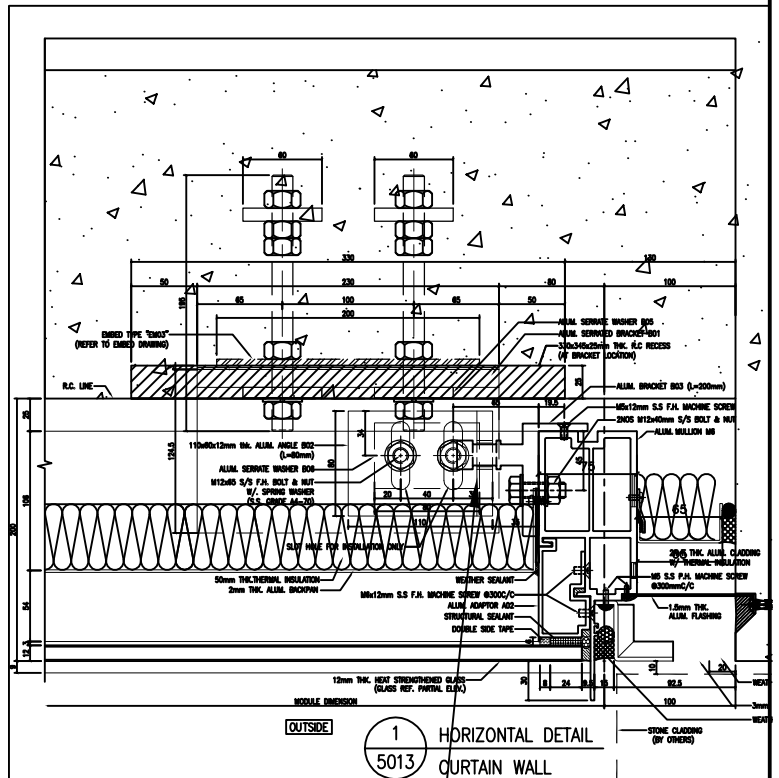
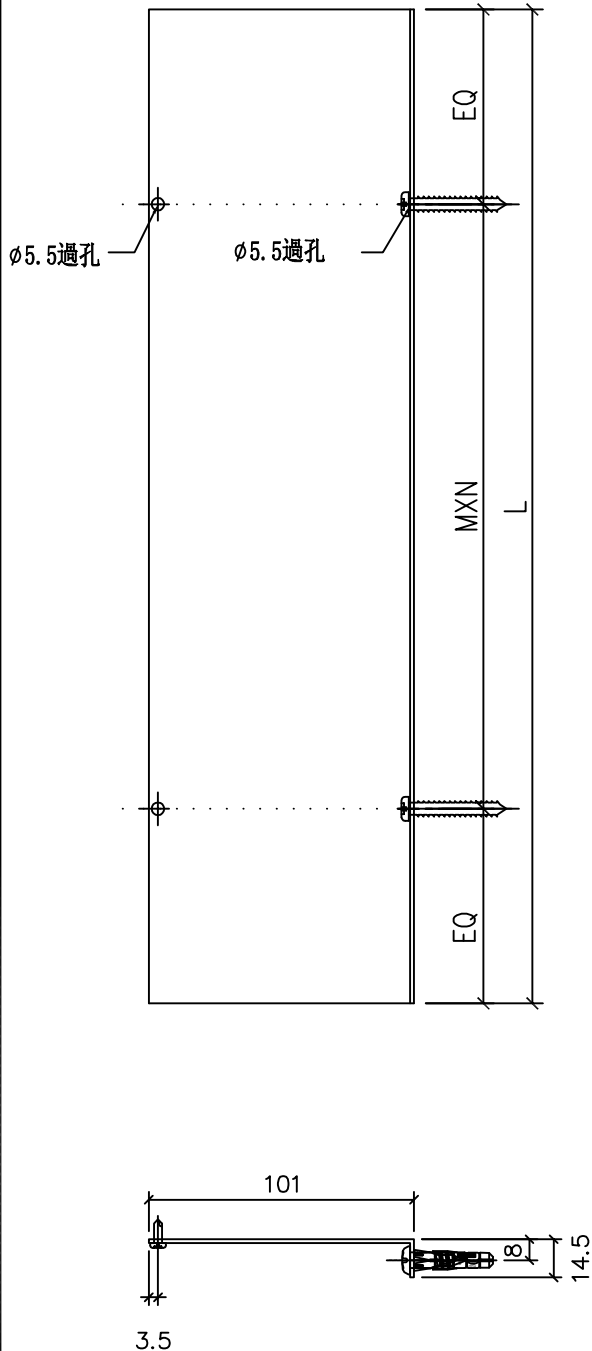

防水件安裝位置
防水件安裝示意图

名稱	防水铝板	制圖	方強	2022.10.22	修改			
材料	1.5mm铝板	復核	謝永林	2022.10.24	日期			
顏色	鉻化	批准	Daniel		圖號	FSB-04		



美特鋁質 有限公司
MIDI Aluminium Fabricator Ltd.

工程號 J-853 地盤 延坪道住宅

序號	物料編號	L	數量	EQ	M	X	N	位置	分格尺寸	樓層	樓層數	每層數量
1	FSD-04-1	2678.0	3	139.0	300	x	8	J853-SD-CW-4505左	2578	11/F-15/F	3	1
2	FSD-04-2	2828.0	1	64.0	300	x	9	J853-SD-CW-4505左	2728	16/F	1	1
3	FSD-04R-1	2678.0	8	139.0	300	x	8	J853-SD-CW-4503左	2578	6/F-15/F	8	1
4	FSD-04R-2	2828.0	1	64.0	300	x	9	J853-SD-CW-4503左	2728	16/F	1	1
		總數：	13									

注明：按層高高度，
已預長100mm用于駁接位

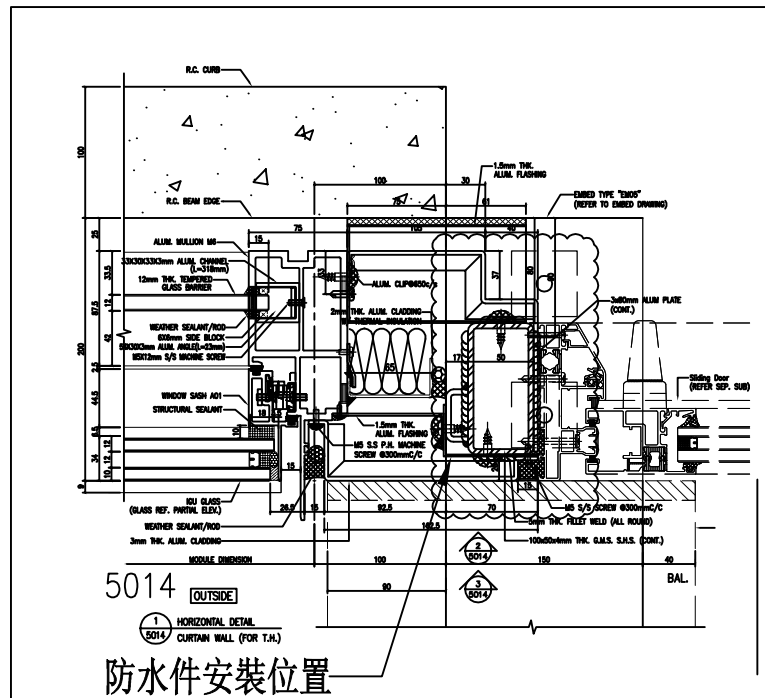
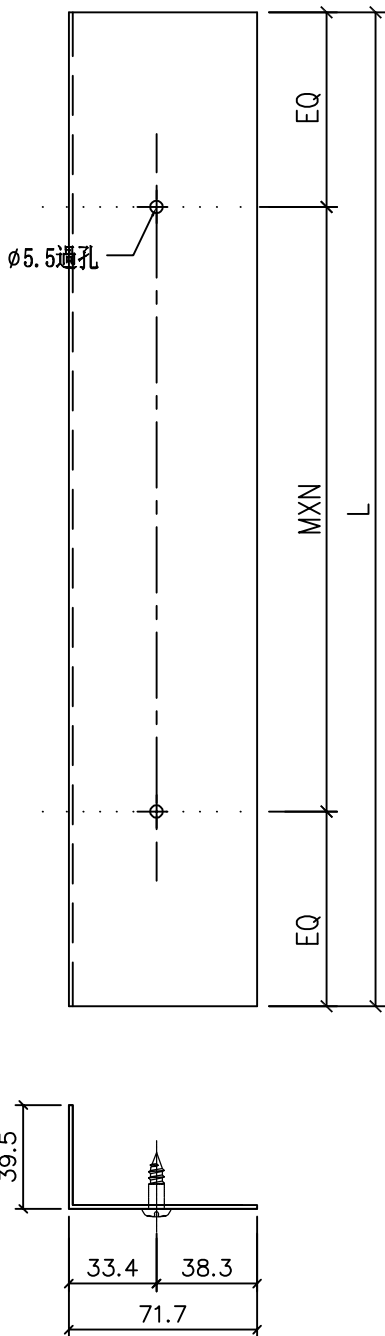

防水件安裝位置

防水件安裝示意图

名稱	防水铝板	制圖	方強	2022.10.22	修改			
材料	1.5mm铝板	復核	謝永林	2022.10.24	日期			
顏色	鉻化	批準	Daniel		圖號	FSD-04		



美特鋁質有限公司

MIDI Aluminium Fabricator Ltd.

工程號

J-853

地盤

延坪道住宅

序號	物料編號	L	數量	位置	分格尺寸	樓層	樓層數	每層數量
1	FSA-05R-1	2192.5	6	J853-SD-CW-4505右	2192.5	17/F-22/F	6	1
2	FSA-05R-2	2342.5	2	J853-SD-CW-4505右	2342.5	25/F-26/F	2	1
3	FSA-05R-3	2442.5	1	J853-SD-CW-4505右	2442.5	23/F	1	1
		總數：	9					

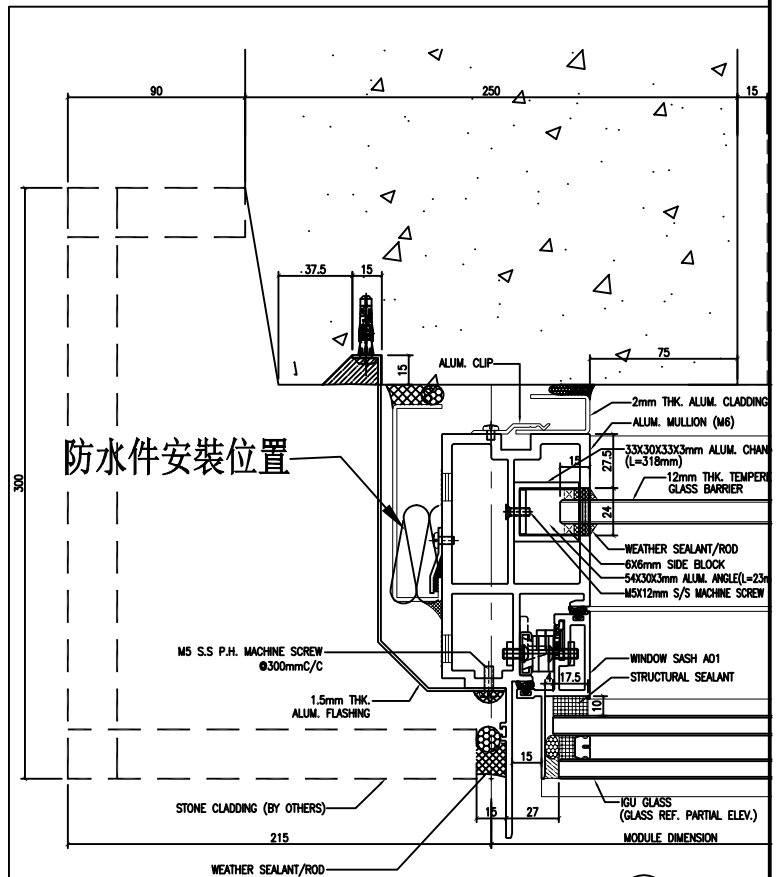
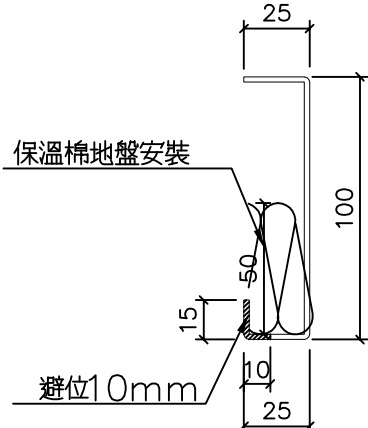
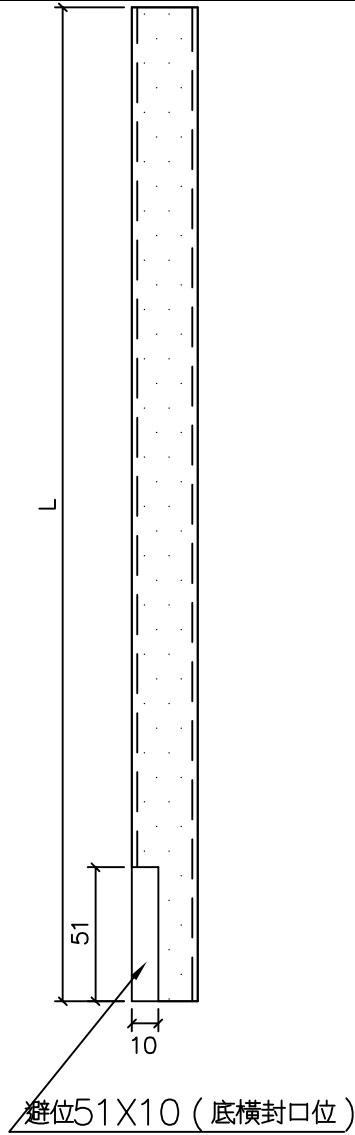

名稱	防水铝板	制圖	方強	2022.10.22	修改			
材料	2mm铝板	復核	謝永林	2022.10.24	日期			
顏色	鉻化	批準	Daniel		圖號	FSA-05R-1		



美特鋁質 有限公司
MIDI Aluminium Fabricator Ltd.

工程號 J-853 地盤 延坪道住宅

序號	物料編號	L	數量	位置	分格尺寸	樓層	樓層數	每層數量
1	FSA-51	957.5	12	J853-SD-CW-4508左	957.5	11/F-25/F	12	1

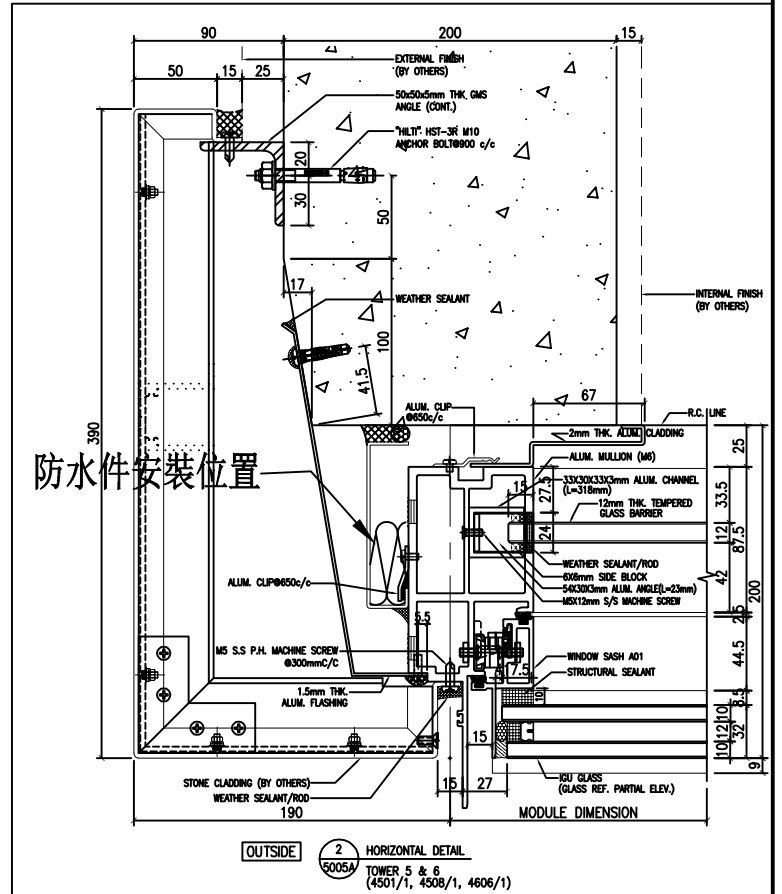
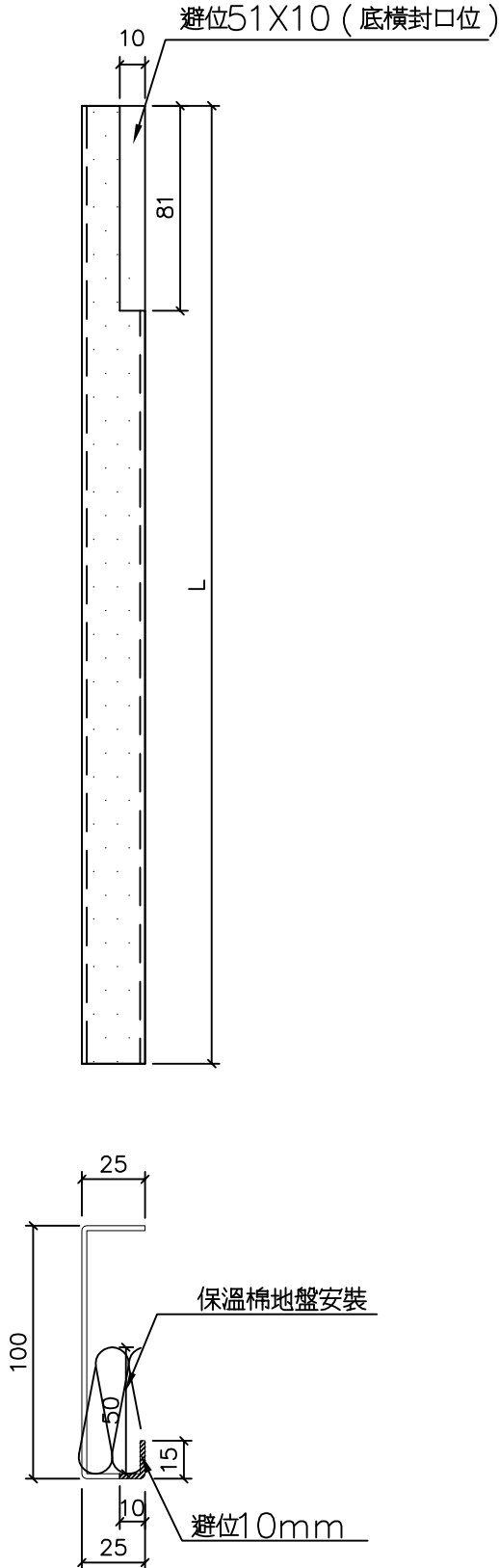

名稱	防水铝板	制圖	方強	2022.10.22	修改			
材料	2mm铝板	復核	謝永林	2022.10.24	日期			
顏色	鉻化	批准	Daniel		圖號	FSA-51		



美特鋁質 有限公司
MIDI Aluminium Fabricator Ltd.

工程號	J-853	地盤	延坪道住宅
-----	-------	----	-------

序號	物料編號	L	數量	位置	分格尺寸	樓層	樓層數	每層數量
1	FSA-51R	957.5	16	J853-SD-CW-4501左	957.5	5/F-22/F	16	1

避位51X10 (底橫封口位)

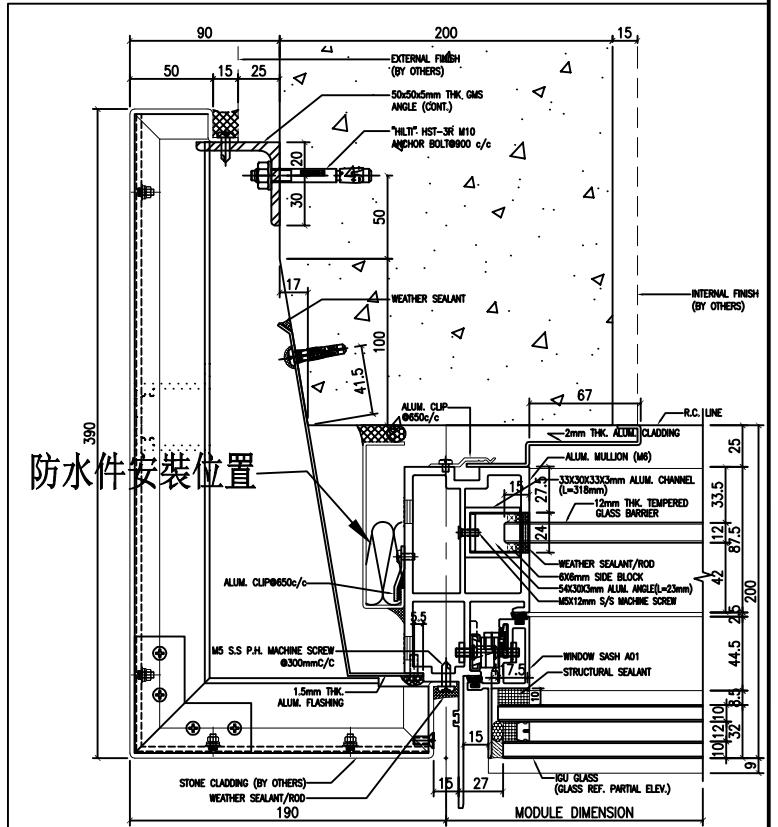
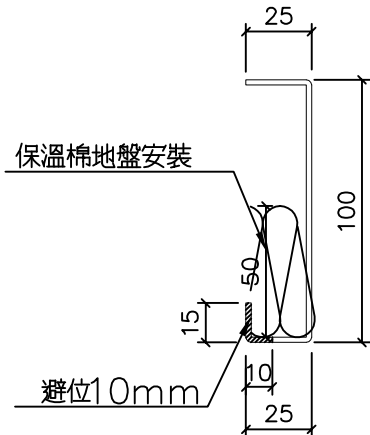
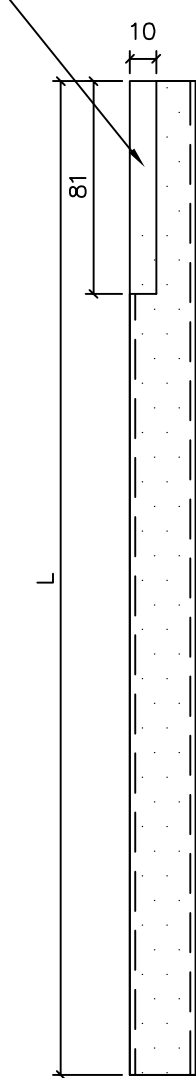

OUTSIDE 2 HORIZONTAL DETAIL
5005A TOWER 5 & 6
(4501/1, 4508/1, 4606/1)

5005/3

防水平件安裝示意图

名稱	防水铝板	制圖	方強	2022.10.22	修改			
材料	2mm铝板	復核	謝永林	2022.10.24	日期			
顏色	鉻化	批准	Daniel		圖號	FSA-51R		



美特鋁質有限公司
MIDI Aluminium Fabricator Ltd.

工程號 J-853 地盤 延坪道住宅

序號	物料編號	L	數量	位置	分格尺寸	樓層	樓層數	每層數量
1	FSA-51-1	2192.5	9	J853-SD-CW-4508左	2192.5	11/F-15/F,17/F-22/F	9	1
2	FSA-51-2	2342.5	3	J853-SD-CW-4508左	2342.5	16/F,25/F,26/F	3	1
3	FSA-51-3	2442.5	1	J853-SD-CW-4508左	2442.5	23/F	1	1
		總數：	13					

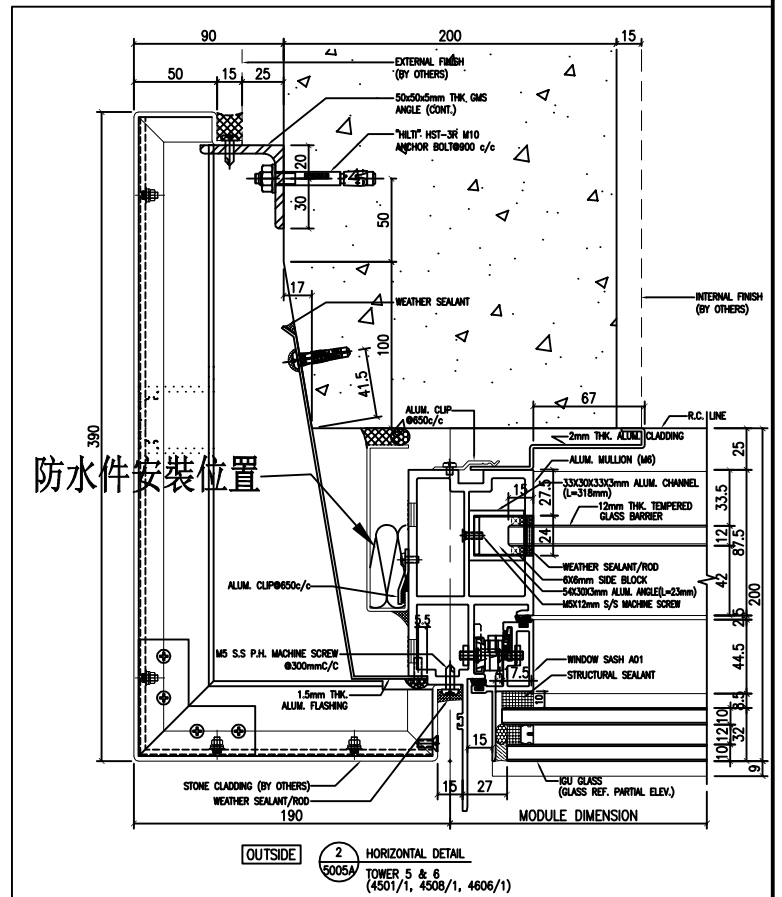
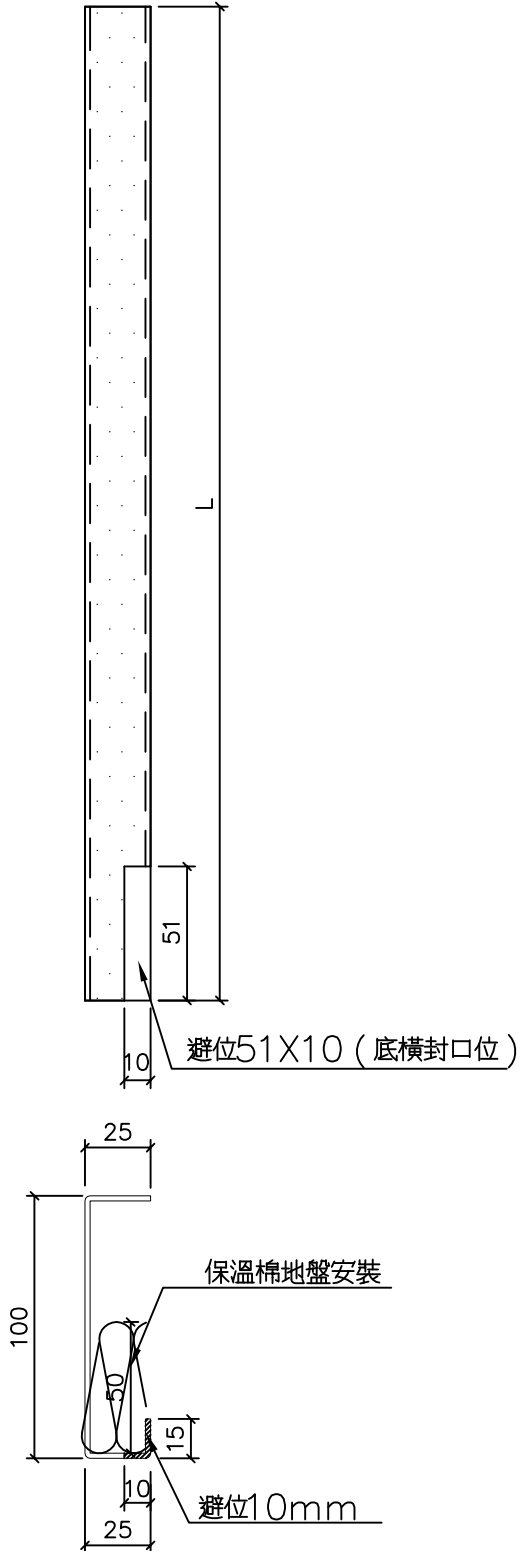

名稱	防水铝板	制圖	方強	2022. 10. 22	修改			
材料	2mm铝板	復核	謝永林	2022. 10. 24	日期			
顏色	鉻化	批准	Daniel		圖號	FSA-51-1		



美特鋁質 有限公司

MIDI Aluminium Fabricator Ltd.

工程號

J-853

地盤

延坪道住宅

序號	物料編號	L	數量	位置	分格尺寸	樓層	樓層數	每層數量
1	FSA-51R-1	2192.5	14	J853-SD-CW-4501左	2192.5	6/F-15/F,17/F-22/F	14	1
2	FSA-51R-2	2342.5	2	J853-SD-CW-4501左	2342.5	5/F,16/F	2	1
3	FSA-51R-3	2442.5	1	J853-SD-CW-4501左	2442.5	23/F	1	1
		總數：	17					

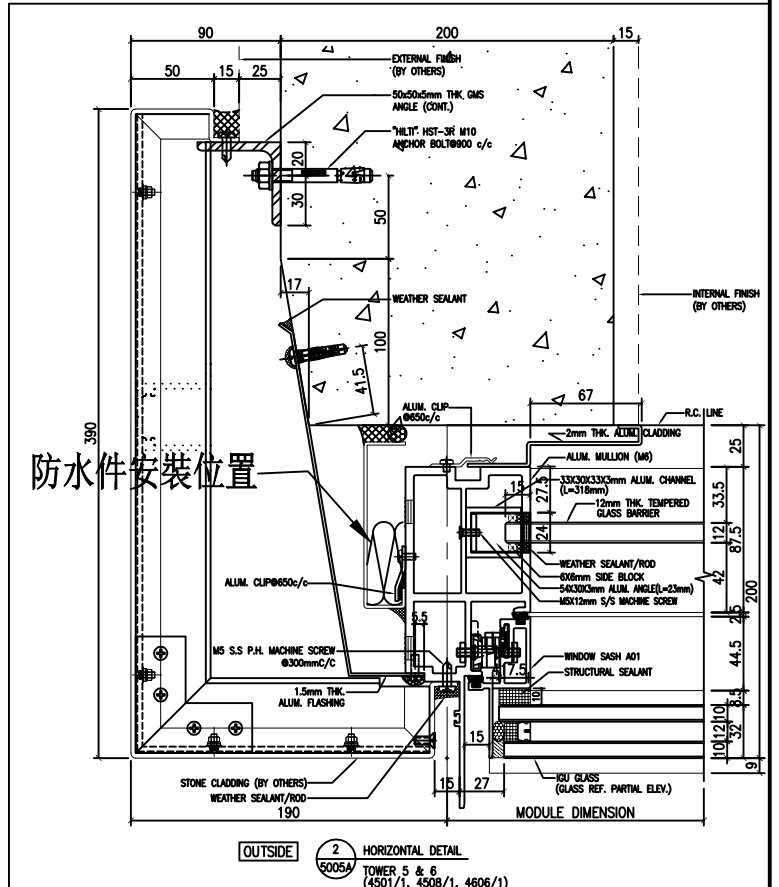
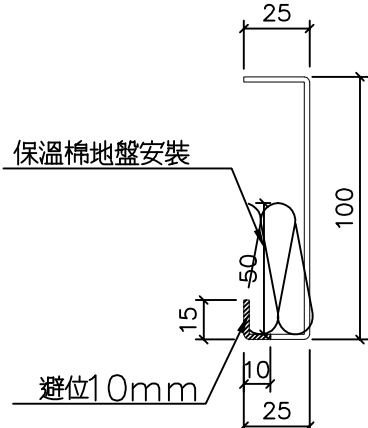
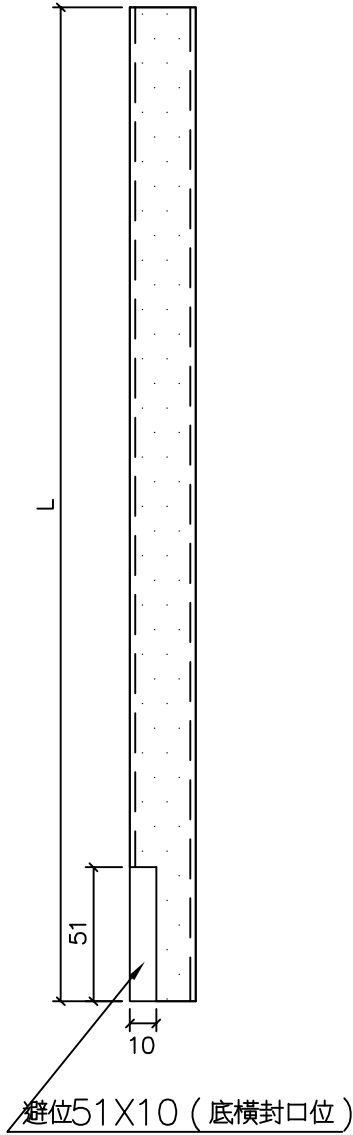

名稱	防水鋁板	制圖	方強	2022.10.22	修改			
材料	2mm鋁板	復核	謝永林	2022.10.24	日期			
顏色	鉻化	批准	Daniel		圖號	FSA-51R-1		



美特鋁質有限公司

MIDI Aluminium Fabricator Ltd.

工程號

J-853

地盤

延坪道住宅

序號	物料編號	L	數量	EQ	M	X	N	位置	分格尺寸	樓層	樓層數	每層數量
1	FSB-51	1057.5	12	78.8	300	x	3	J853-SD-CW-4508左	957.5	11/F-25/F	12	1
2	FSB-51-1	2292.5	9	96.3	300	x	7	J853-SD-CW-4508左	2192.5	11/F-15/F,17/F-22/F	9	1
3	FSB-51-2	2442.5	3	21.3	300	x	8	J853-SD-CW-4508左	2342.5	16/F,25/F-26/F	3	1
4	FSB-51-3	2542.5	1	71.3	300	x	8	J853-SD-CW-4508左	2442.5	23/F	1	1
5	FSB-51R	1057.5	16	78.8	300	x	3	J853-SD-CW-4501左	957.5	5/F-22/F	16	1
6	FSB-51R-1	2292.5	14	96.3	300	x	7	J853-SD-CW-4501左	2192.5	6/F-15/F,17/F-22/F	14	1
7	FSB-51R-2	2442.5	2	21.3	300	x	8	J853-SD-CW-4501左	2342.5	5/F,16/F	2	1
8	FSB-51R-3	2542.5	1	71.3	300	x	8	J853-SD-CW-4501左	2442.5	23/F	1	1
總數：			58									

注明：按層高高度，已預長100mm用于駁接位

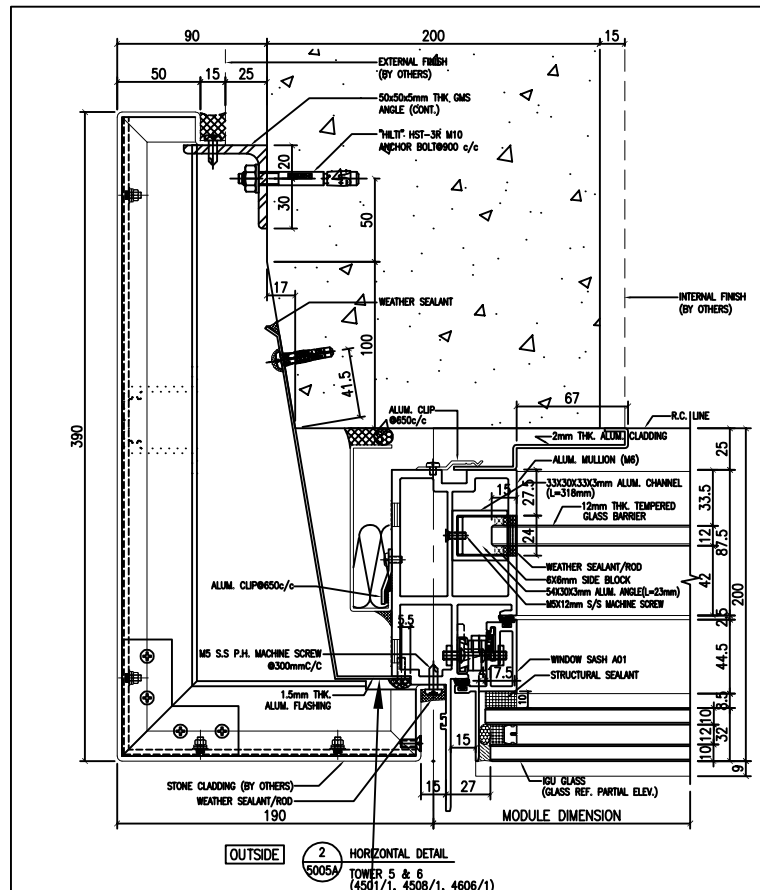
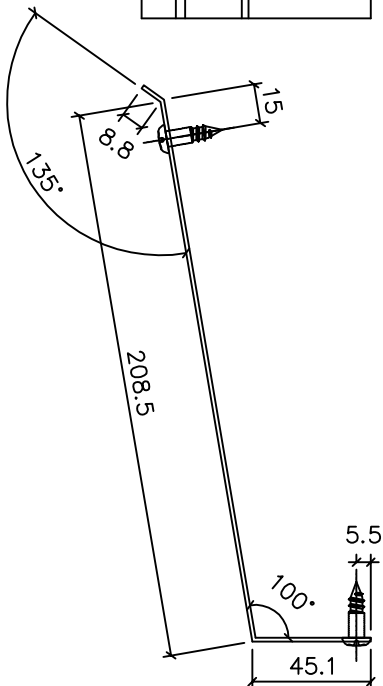
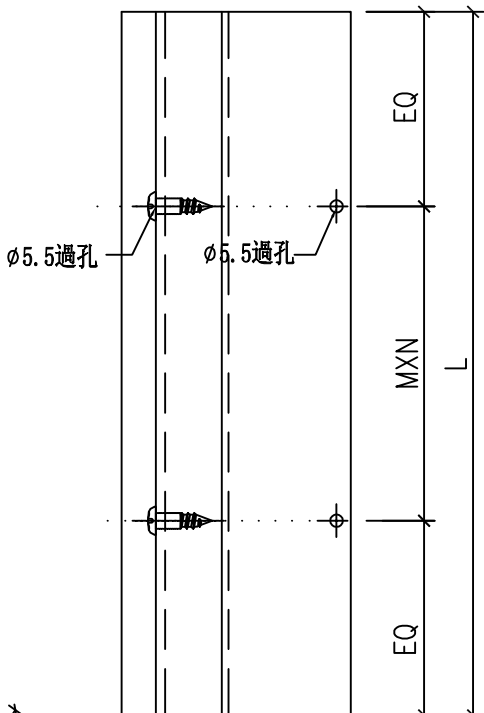

5005/3
防水件安裝位置
防水件安裝示意图

名稱	防水铝板	制圖	方強	2022.10.22	修改			
材料	1.5mm铝板	復核	謝永林	2022.10.24	日期			
顏色	鉻化	批准	Daniel		圖號	FSB-51		

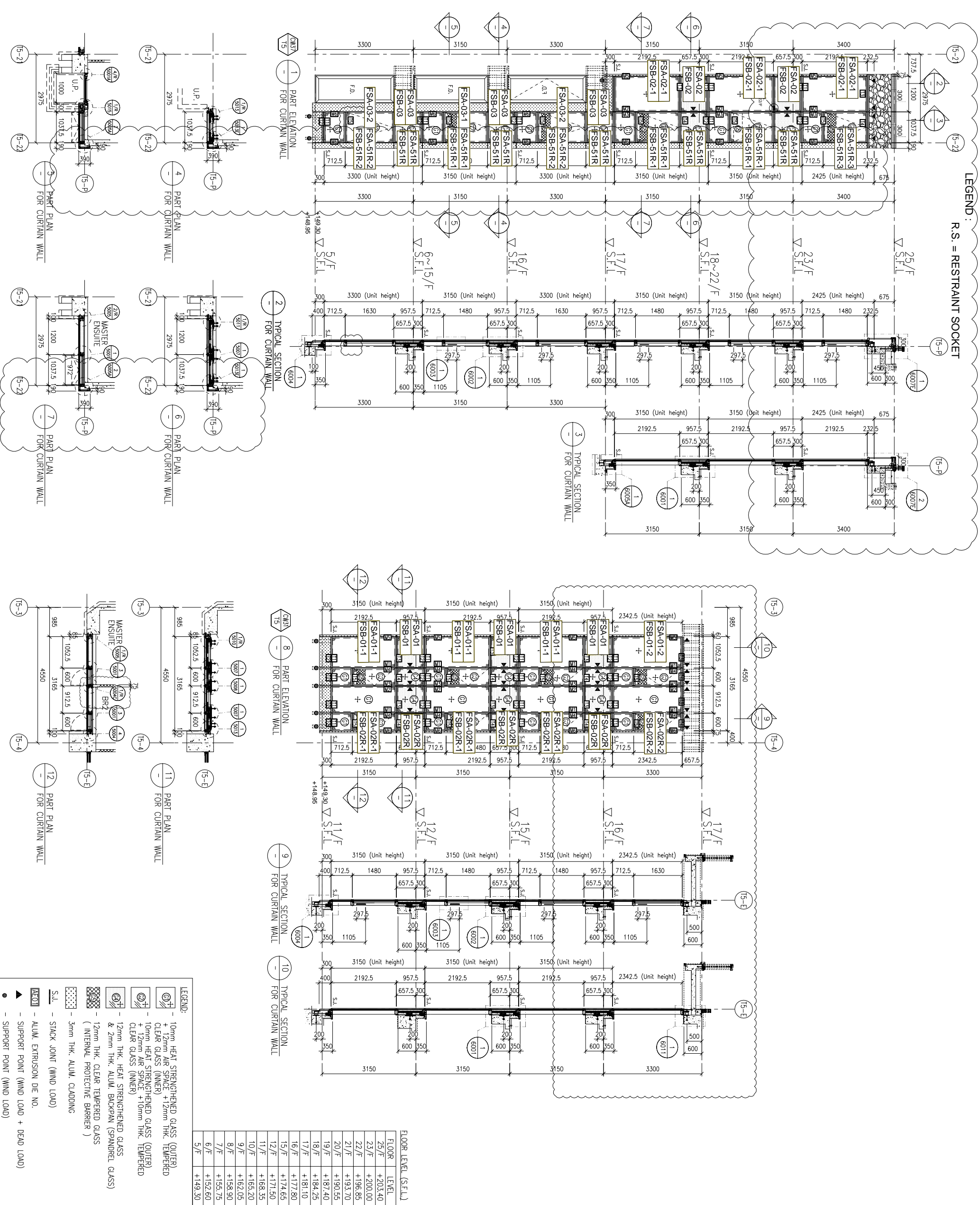

FLOOR LEVEL (S.F.L.)	LEVEL
25/F	+203.40
23/F	+200.00
22/F	+196.85
21/F	+193.70
20/F	+190.55
19/F	+187.40
18/F	+184.25
17/F	+181.10
16/F	+177.80
15/F	+174.65
12/F	+171.50
11/F	+168.35
10/F	+165.20
9/F	+162.05
8/F	+158.90
7/F	+155.75
6/F	+152.60
5/F	+149.30

- LEGEND:**
- 10mm HEAT STRENGTHENED GLASS (OUTER) + 12mm AIR SPACE + 12mm THK. TEMPERED CLEAR GLASS (INNER)
 - 10mm HEAT STRENGTHENED GLASS (OUTER) + 12mm AIR SPACE + 10mm THK. TEMPERED CLEAR GLASS (INNER)
 - 12mm THK. HEAT STRENGTHENED GLASS & 2mm THK. ALUM. BACKPAIN (SPANDREL GLASS) (INTERNAL PROTECTIVE BARRIER)
 - 3mm THK. ALUM. CLADDING
 - STACK JOINT (WIND LOAD)
 - ALUM. EXTRUSION DIE NO.
 - SUPPORT POINT (WIND LOAD + DEAD LOAD)
 - SUPPORT POINT (WIND LOAD)

<p>CLIENT : SHIMAO GROUP HOLDINGS LIMITED</p> <p>ARCHITECT : WONG TUNG & PARTNERS LIMITED ARCHITECTS & PLANNERS</p> <p>MAIN CONTRACTOR : 協興建築有限公司 HIP HING CONSTRUCTION CO LTD</p> <p>STRUCTURAL ENGINEER : CMA C M WONG & ASSOCIATES LTD 黃志明建築工程師有限公司</p> <p>FAÇADE CONSULTANT : MENHARDT</p>									
<p>NOTE:</p> <ol style="list-style-type: none"> ALL DIMENSIONS ARE IN mm. ALL ELEVATIONS ARE VIEWED FROM OUTSIDE. ALL DIMENSIONS TO BE VERIFIED ON SITE BEFORE FABRICATION. <p>LEGEND:</p> <ul style="list-style-type: none"> (X1) --- DETAIL MARK NO. (X001) --- REFER SHEET NO. 1. F.F.L. --- FINISHED FLOOR LEVEL 2. S.F.L. --- STRUCTURAL FLOOR LEVEL 3. (R) --- REVERSED DETAIL 									
<p>PROJECT : PROPOSED RESIDENTIAL DEVELOPMENT AT N.K.1.L. 6542 YIN PING ROAD KOWLOON</p> <p>TITLE : PART ELEVATION FOR CURTAIN WALL AT TOWER 5</p> <p>DATE : 31-MAR-21 SCALE : 1:60 (A1)</p> <p>DRAWN BY : LHR CHECKED BY :</p> <p>JOB NO. : J-853</p> <p>REVISION SUBJECT TO ARCH. COMMENT</p> <table border="1"> <thead> <tr> <th>NO.</th> <th>DATE</th> <th>REVISION</th> <th>BY</th> </tr> </thead> <tbody> <tr> <td>1</td> <td>06-10-2021</td> <td>REVISION SUBJECT TO ARCH. COMMENT</td> <td></td> </tr> </tbody> </table>		NO.	DATE	REVISION	BY	1	06-10-2021	REVISION SUBJECT TO ARCH. COMMENT	
NO.	DATE	REVISION	BY						
1	06-10-2021	REVISION SUBJECT TO ARCH. COMMENT							
<p>UNITED ALUMINIUM FABRICATOR LTD. 美特鋁寶有限公司</p> <p>Units 6-8, Sunray Industrial Centre, 1/F, 610 Che Kwo Ling Road, Kowloon. Tel:23489211-4 Fax:(852)2727666</p> <p>DWG NO. : J853-SD-CW-4501 REV. : B</p>									

LEGEND :
R.S. = RESTRAINT SOCKET

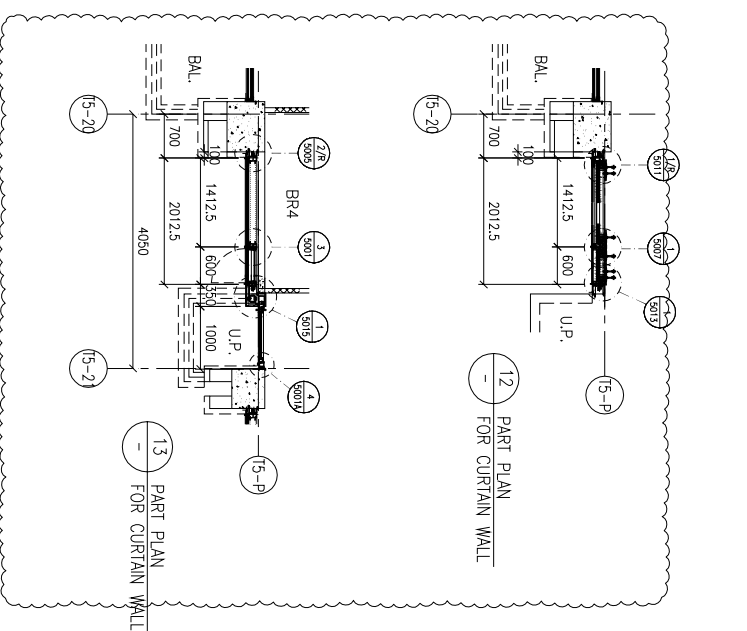
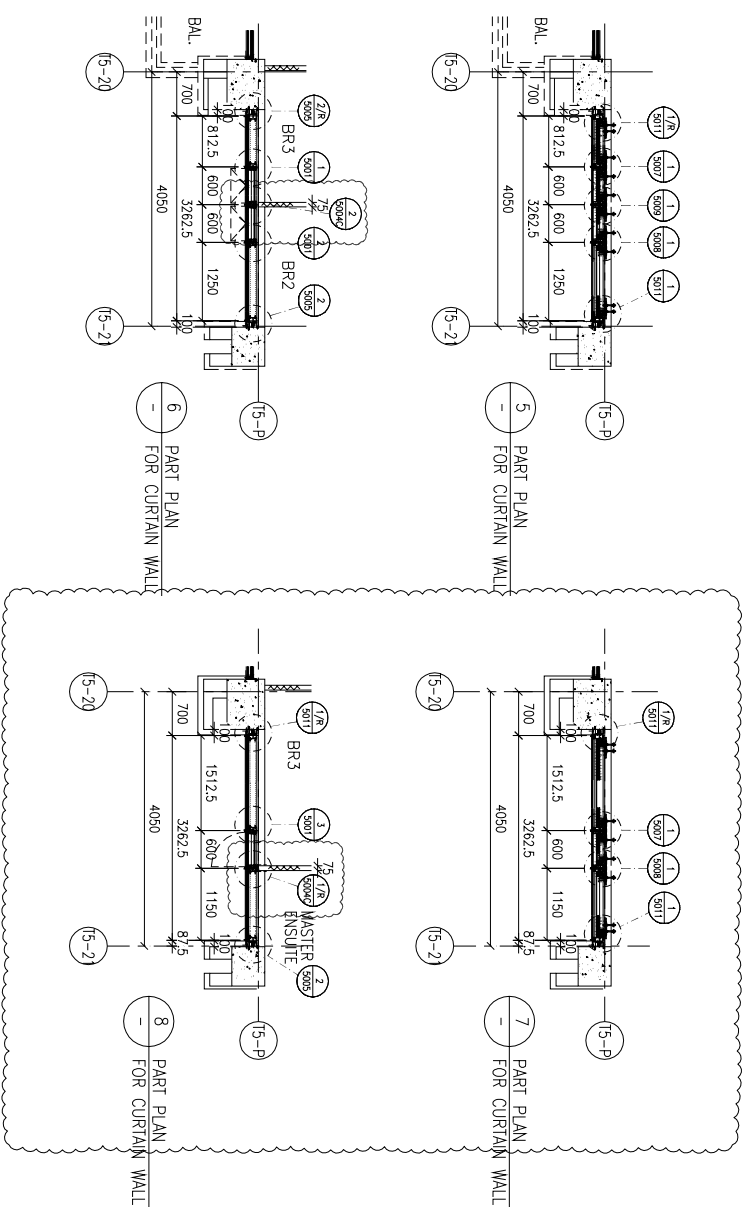
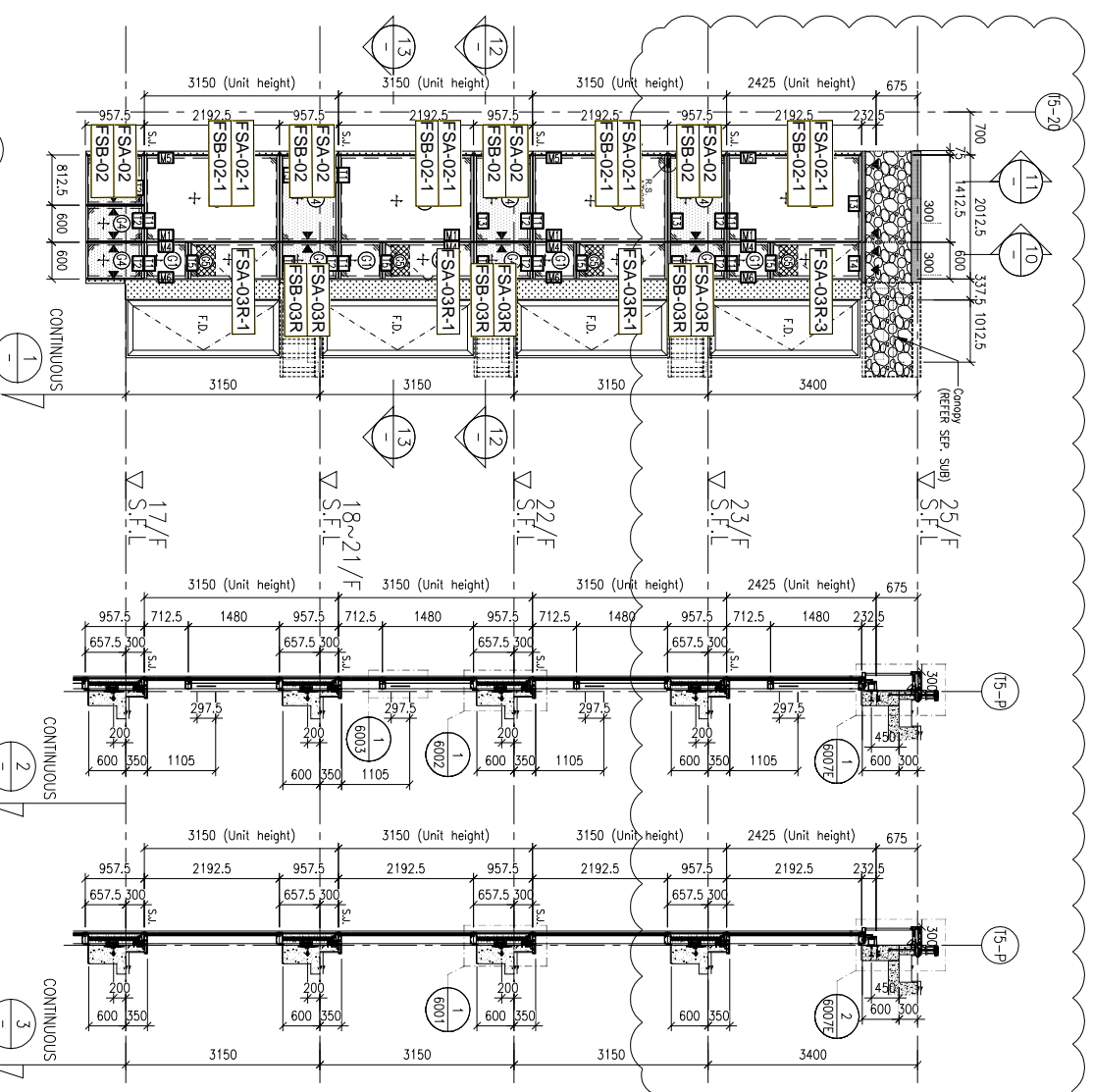
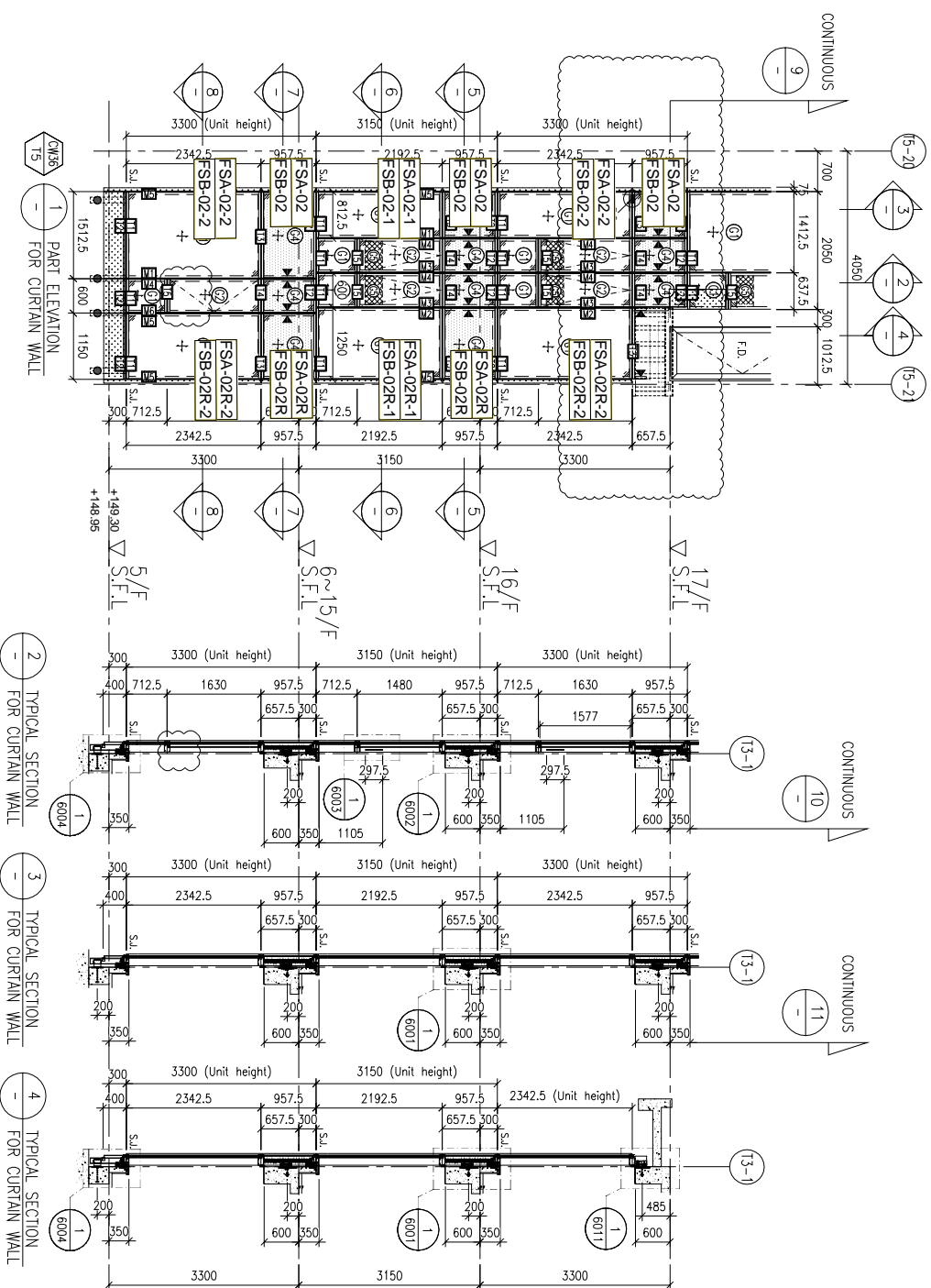

FLOOR LEVEL (S.F.L.)	LEVEL
25/F	+203.40
23/F	+200.00
22/F	+196.85
21/F	+193.70
20/F	+190.55
19/F	+187.40
18/F	+184.25
17/F	+181.10
16/F	+177.80
15/F	+174.65
12/F	+168.35
11/F	+162.05
10/F	+155.20
9/F	+152.60
7/F	+152.60
6/F	+152.60
5/F	+149.30

- LEGEND:**
- 10mm HEAT STRENGTHENED GLASS (OUTER)
 - 12mm AIR SPACE + 12mm HEAT STRENGTHENED GLASS (INNER)
 - 10mm HEAT STRENGTHENED GLASS (OUTER) + 12mm AIR SPACE + 10mm HEAT STRENGTHENED GLASS (INNER)
 - 12mm THK. HEAT STRENGTHENED GLASS
 - 12mm THK. CLEAR TEMPERED GLASS
 - 3mm THK. ALUM. CLADDING
 - STACK JOINT (WIND LOAD)
 - ALUM. EXTRUSION DIE NO.
 - SUPPORT POINT (WIND LOAD + DEAD LOAD)
 - SUPPORT POINT (WIND LOAD)

NOTE:

- ALL DIMENSIONS ARE IN mm.
- ALL ELEVATIONS ARE VIEWED FROM OUTSIDE.
- ALL DIMENSIONS TO BE VERIFIED ON SITE BEFORE FABRICATION.

LEGEND:

- DETAIL MARK NO.
- REFER SHEET NO.
- 1. F.F.L. --- FINISHED FLOOR LEVEL
- 2. S.F.L. --- STRUCTURAL FLOOR LEVEL
- 3. --- REVERSED DETAIL

B.D. REF :

CLIENT : SHIMAO GROUP HOLDINGS LIMITED

ARCHITECT : WONG TUNG & PARTNERS LIMITED ARCHITECTS & PLANNERS

MAIN CONTRACTOR : 協興建築有限公司 HIP HING CONSTRUCTION CO LTD

STRUCTURAL ENGINEER : CMA C M WONG & ASSOCIATES LTD 黃志明建築工程師有限公司

FAÇADE CONSULTANT : MENHARDT

PROJECT : PROPOSED RESIDENTIAL DEVELOPMENT AT N.K.I.L. 6542 YIN PING ROAD KOWLOON

TITLE : PART ELEVATION FOR CURTAIN WALL AT TOWER 5

DATE : 31-MAR-21 SCALE : 1:60 (A1)

DRAWN BY : LHR CHECKED BY :

Units 6-8, Sunray Industrial Centre, 1/F
610 Chee Kwo Ling Road, Kowloon
Tel:23489211-4 Fax:(852)2727666

DMG NO. : J853-SD-CW-4502 REV. : B

LEGEND :
R.S. = RESTRAINT SOCKET

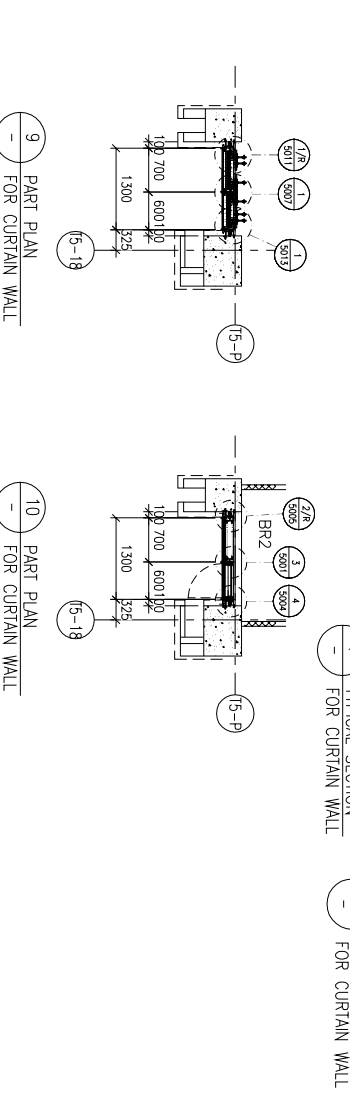
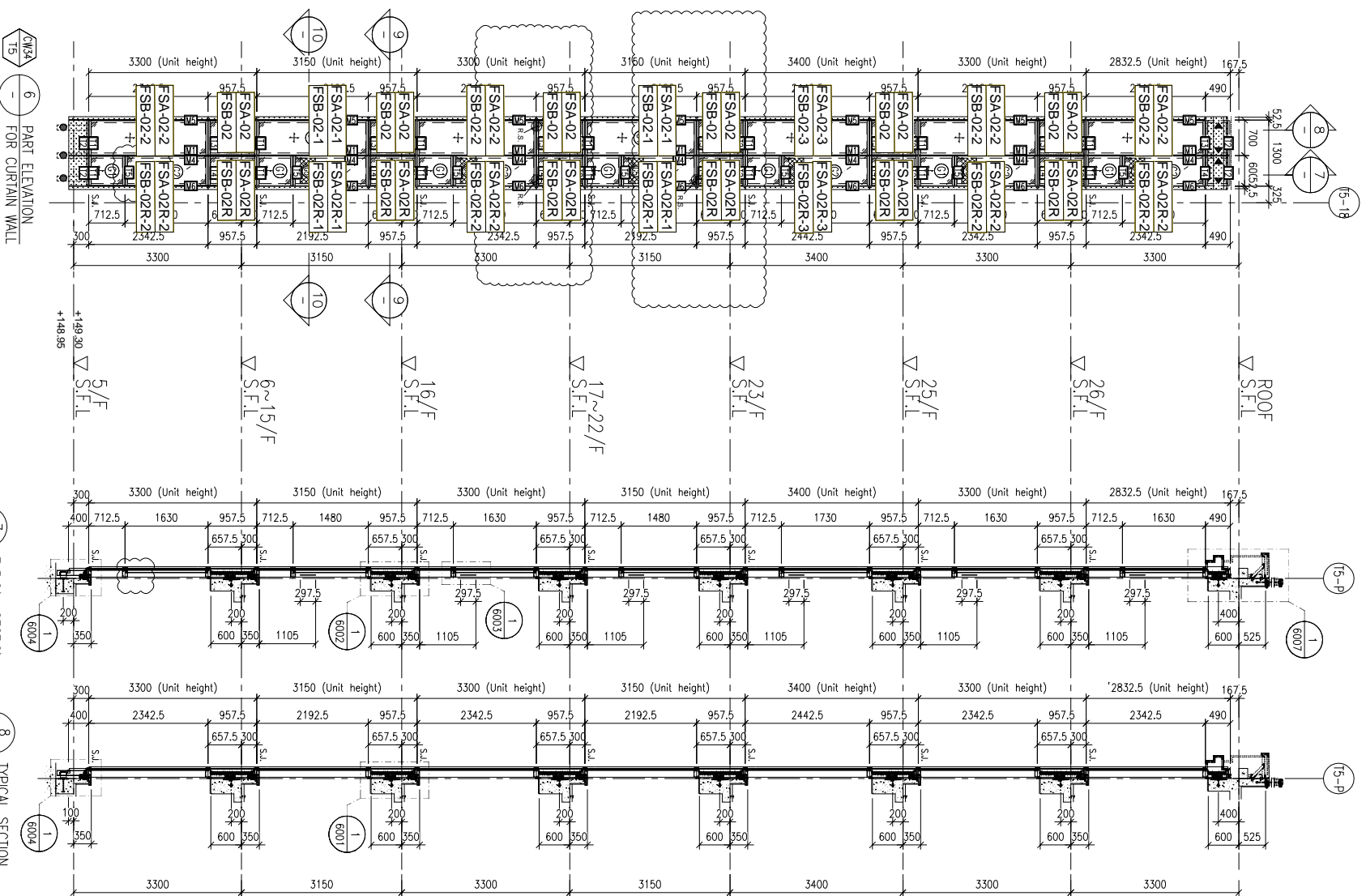
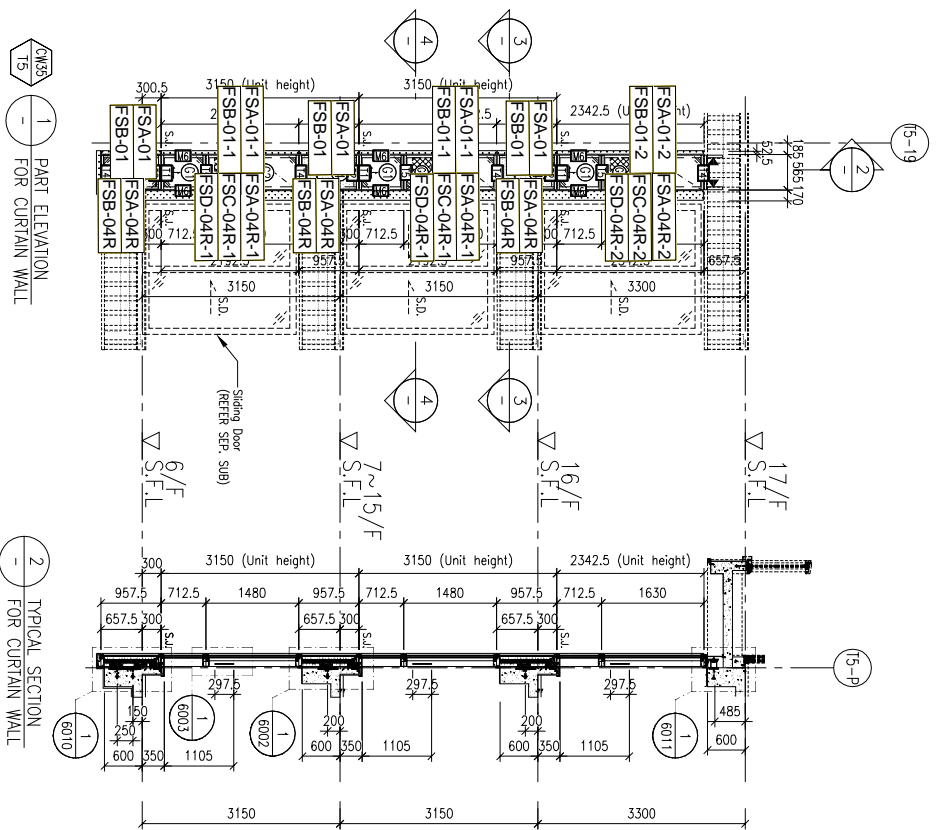

FLOOR LEVEL (S.F.L.)

FLOOR	LEVEL
ROOF	+210.00
26/F	+206.70
25/F	+203.40
23/F	+200.00
22/F	+196.85
21/F	+193.70
20/F	+190.55
19/F	+187.40
18/F	+184.25
17/F	+181.10
16/F	+177.80
15/F	+174.65
12/F	+171.50
11/F	+168.35
10/F	+165.20
9/F	+162.05
8/F	+158.90
7/F	+155.75
6/F	+152.60
5/F	+149.30

- LEGEND:
- 10mm HEAT STRENGTHENED GLASS (OUTER)
 - 12mm HEAT STRENGTHENED GLASS (INNER)
 - 10mm HEAT STRENGTHENED GLASS (OUTER) + 12mm AIR SPACE + 12mm HEAT STRENGTHENED GLASS (INNER)
 - 12mm HEAT STRENGTHENED GLASS (INNER) + 12mm AIR SPACE + 10mm HEAT STRENGTHENED GLASS (INNER)
 - 12mm HEAT STRENGTHENED GLASS (OUTER) + 12mm AIR SPACE + 10mm HEAT STRENGTHENED GLASS (INNER) + 2mm THK. ALUM. BACKPAIN (SPANDREL GLASS)
 - 12mm THK. CLEAR TEMPERED GLASS (INTERNAL PROTECTIVE BARRIER)
 - 3mm THK. ALUM. CLADDING
 - S.J. - STACK JOINT (WIND LOAD)
 - ALUM. EXTRUSION DIE NO.
 - SUPPORT POINT (WIND LOAD + DEAD LOAD)
 - SUPPORT POINT (WIND LOAD)

B.D. REF :

CLIENT : SHIMAO GROUP HOLDINGS LIMITED

ARCHITECT : WONG TUNG & PARTNERS LIMITED ARCHITECTS & PLANNERS

MAIN CONTRACTOR : 協興建築有限公司 HIP HING CONSTRUCTION CO LTD

STRUCTURAL ENGINEER : CMA C M WONG & ASSOCIATES LTD 黃志明建築工程師有限公司

FAÇADE CONSULTANT : MENHARDT

NOTE :
1. ALL DIMENSIONS ARE IN mm.
2. ALL ELEVATIONS ARE VIEWED FROM OUTSIDE.
3. ALL DIMENSIONS TO BE VERIFIED ON SITE BEFORE FABRICATION.

LEGEND :
X1 - DETAIL MARK NO.
X001 - REFER SHEET NO.
1. F.F.L. -- FINISHED FLOOR LEVEL
2. S.F.L. -- STRUCTURAL FLOOR LEVEL
3. (R) -- REVERSED DETAIL

PROJECT : PROPOSED RESIDENTIAL DEVELOPMENT AT N.K.1.L. 6542 YIN PING ROAD KOWLOON

TITLE : PART ELEVATION FOR CURTAIN WALL AT TOWER 5

DATE : 31-MAR-21 SCALE : 1:60 (A1)

DRAWN BY : LHR CHECKED BY :

JOB NO. : J-853

REVISION SUBJECT TO CHECK COMMENT BY DATE

DESIGNER : MIDY ALUMINIUM FABRICATOR LTD. 美特鋁寶有限公司
Units 6-8, Sunray Industrial Centre, 1/F
610 Cho Kwo Ling Road, Kowloon
Tel: 23489211-4 Fax: (852) 2727666

DWG NO. : J853-SD-CW-4503 REV. : B

B.D. REF :

CLIENT :
SHIMAO GROUP HOLDINGS LIMITED

ARCHITECT :
WONG TUNG & PARTNERS LIMITED
ARCHITECTS & PLANNERS

MAIN CONTRACTOR :
協興建築有限公司
HIP HING CONSTRUCTION CO LTD

STRUCTURAL ENGINEER :
CM WONG & ASSOCIATES LTD
黃志明建築工程師有限公司

FAÇADE CONSULTANT :
MEIN-HARDT

NOTE:
1. ALL DIMENSIONS ARE IN mm.
2. ALL ELEVATIONS ARE VIEWED FROM OUTSIDE.
3. ALL DIMENSIONS TO BE VERIFIED ON SITE BEFORE FABRICATION.

LEGEND:
X1 --- DETAIL MARK NO.
X001 --- REFER SHEET NO.
1. F.F.L. --- FINISHED FLOOR LEVEL
2. S.F.L. --- STRUCTURAL FLOOR LEVEL
3. --- REVERSED DETAIL

FLOOR LEVEL (S.F.L.)	LEVEL
FLOOR	+210.00
ROOF	+206.70
25/F	+203.40
23/F	+200.00
22/F	+196.85
21/F	+193.70
20/F	+190.55
19/F	+187.40
18/F	+184.25
17/F	+181.10
15/F	+174.65
12/F	+171.50
11/F	+168.35
10/F	+165.20
9/F	+162.05
8/F	+158.90
7/F	+155.75
6/F	+152.60
5/F	+149.50

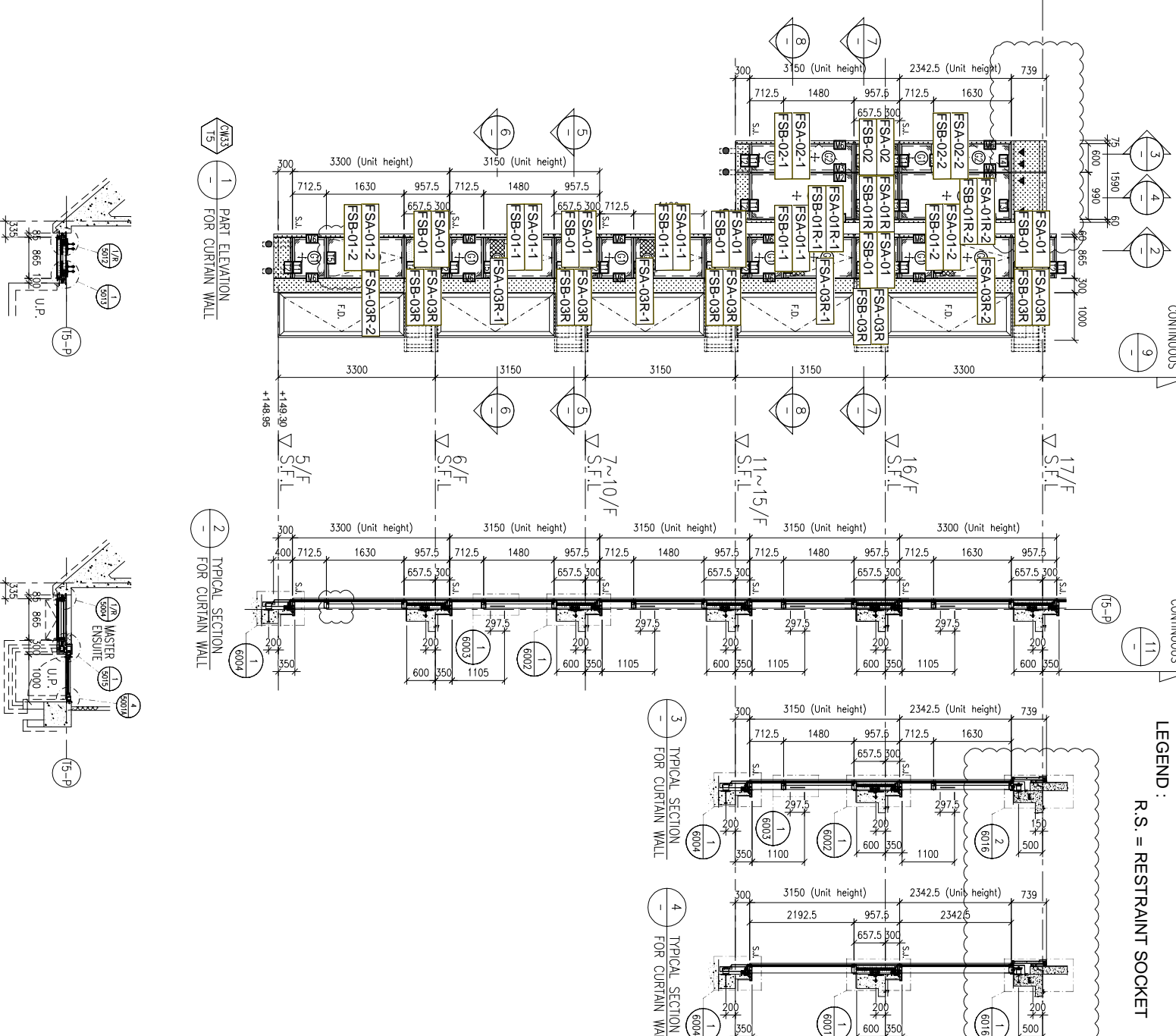
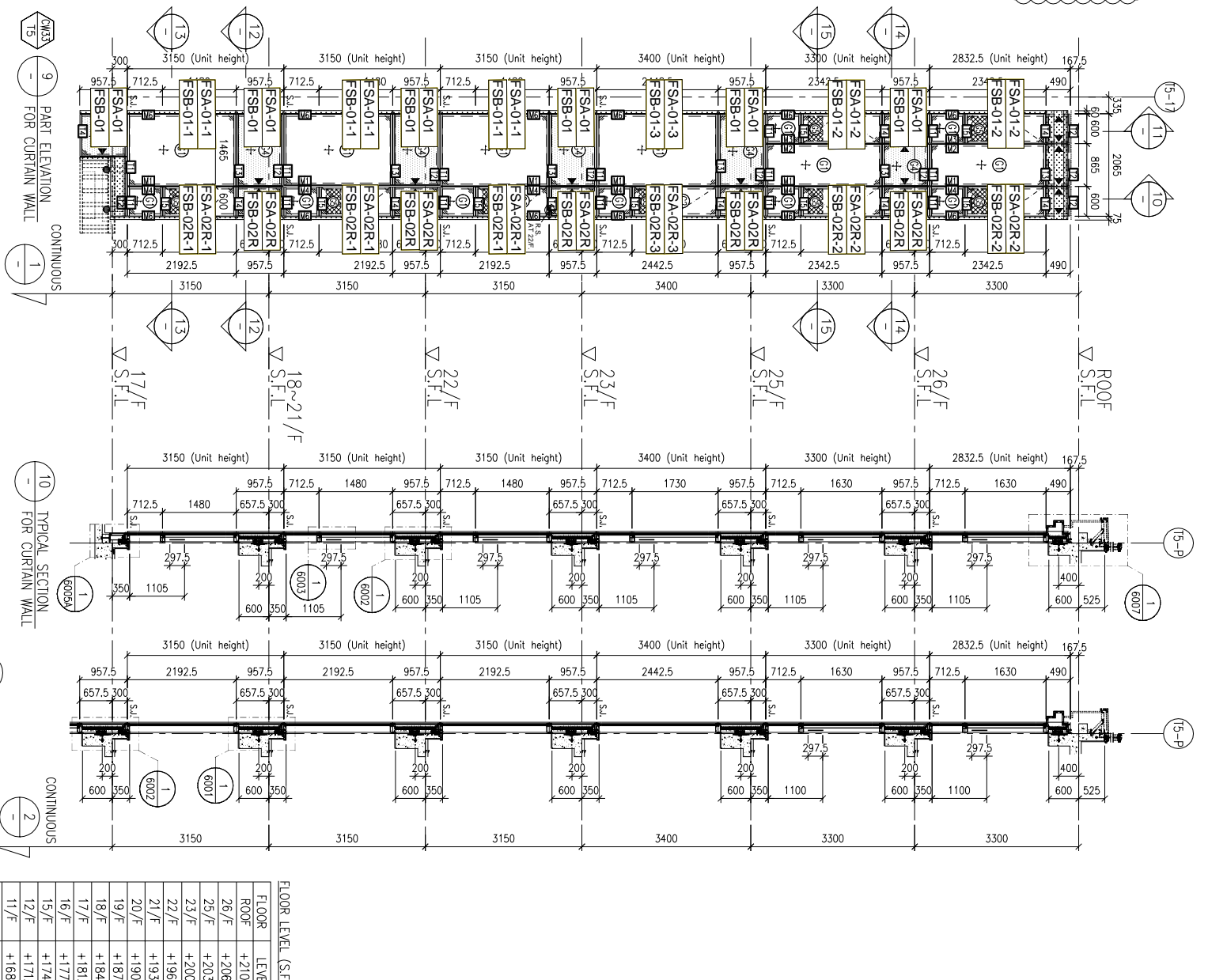

LEGEND:
R.S. = RESTRAINT SOCKET

LEGEND:
 - 10mm HEAT STRENGTHENED GLASS (OUTER)
 - 12mm HEAT STRENGTHENED GLASS (INNER)
 - 10mm HEAT STRENGTHENED GLASS (OUTER) + 12mm HEAT STRENGTHENED GLASS (INNER)
 - 12mm HEAT STRENGTHENED GLASS (INNER) + 10mm HEAT STRENGTHENED GLASS (OUTER)
 - 12mm THK. CLEAR TEMPERED GLASS (INTERNAL PROTECTIVE BARRIER)
 - 3mm THK. ALUM. CLADDING
 - STACK JOINT (WIND LOAD)
 - ALUM. EXTRUSION DIE NO.
 - SUPPORT POINT (WIND LOAD + DEAD LOAD)
 - SUPPORT POINT (WIND LOAD)

PROJECT : PROPOSED RESIDENTIAL DEVELOPMENT AT N.K.I.L. 6542 YIN PING ROAD KOWLOON

TITLE : PART ELEVATION FOR CURTAIN WALL AT TOWER 5

DATE : 01-APR-21 SCALE : 1:60 (A1)

DRAWN BY : LHR CHECKED BY :

JOB NO. : J-853

REVISION SUBJECT TO ARCH. COMMENT

NO.	DATE	REVISION
A	06-10-2021	REVISION SUBJECT TO ARCH. COMMENT
		REVISED

Units 6-8, Sunray Industrial Centre, 1/F
610 Chee Kwo Ling Road, Kowloon
Tel: 23489211-4 Fax: (852) 27272666
DWG NO. : J853-SD-CW-4504 REV. : C

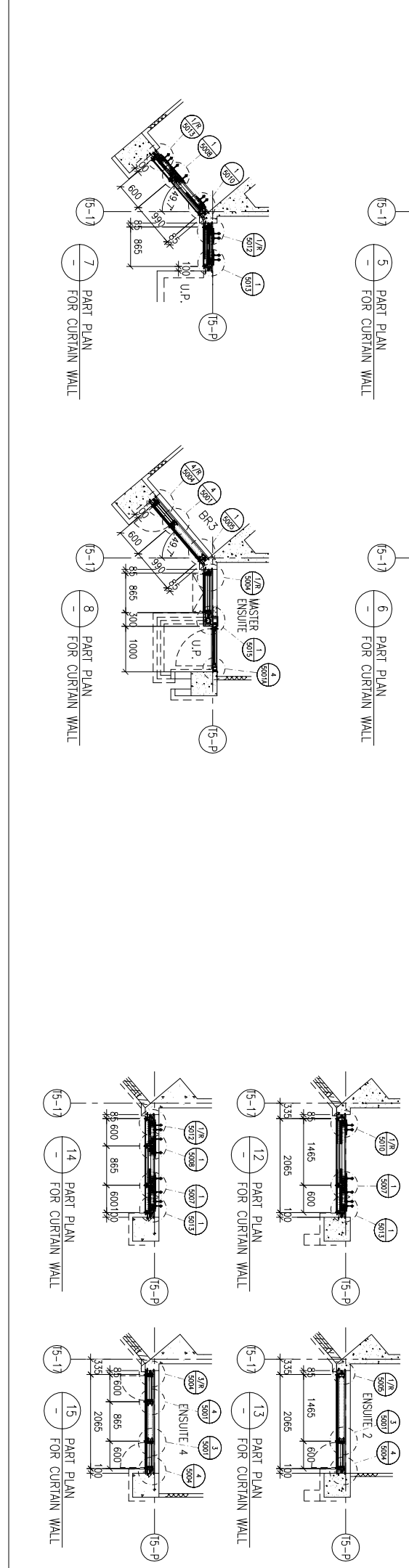

LEGEND :
R.S. = RESTRAINT SOCKET

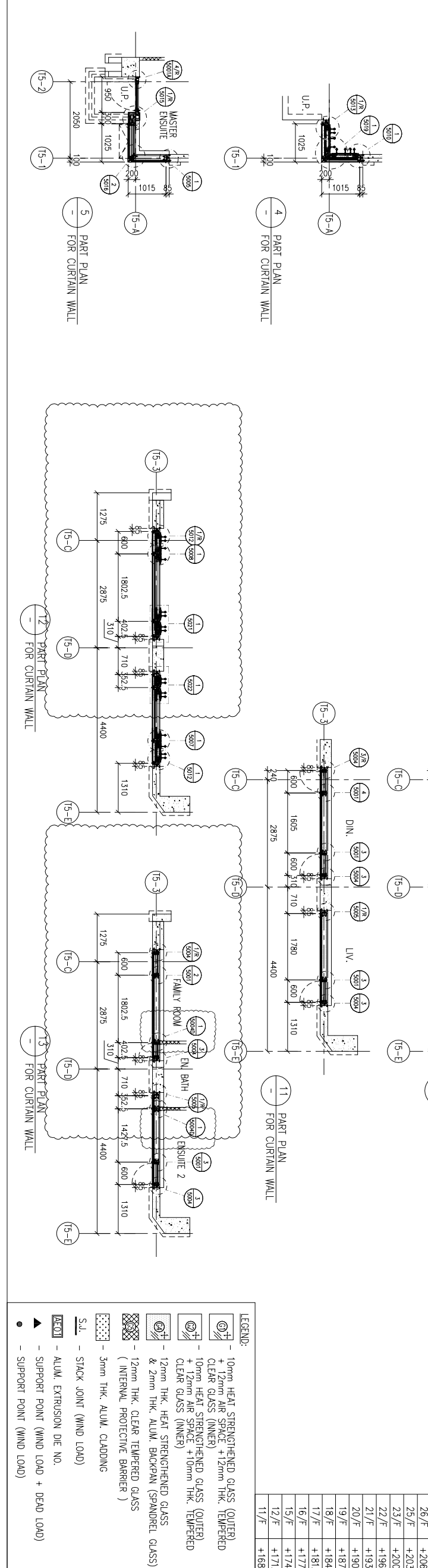
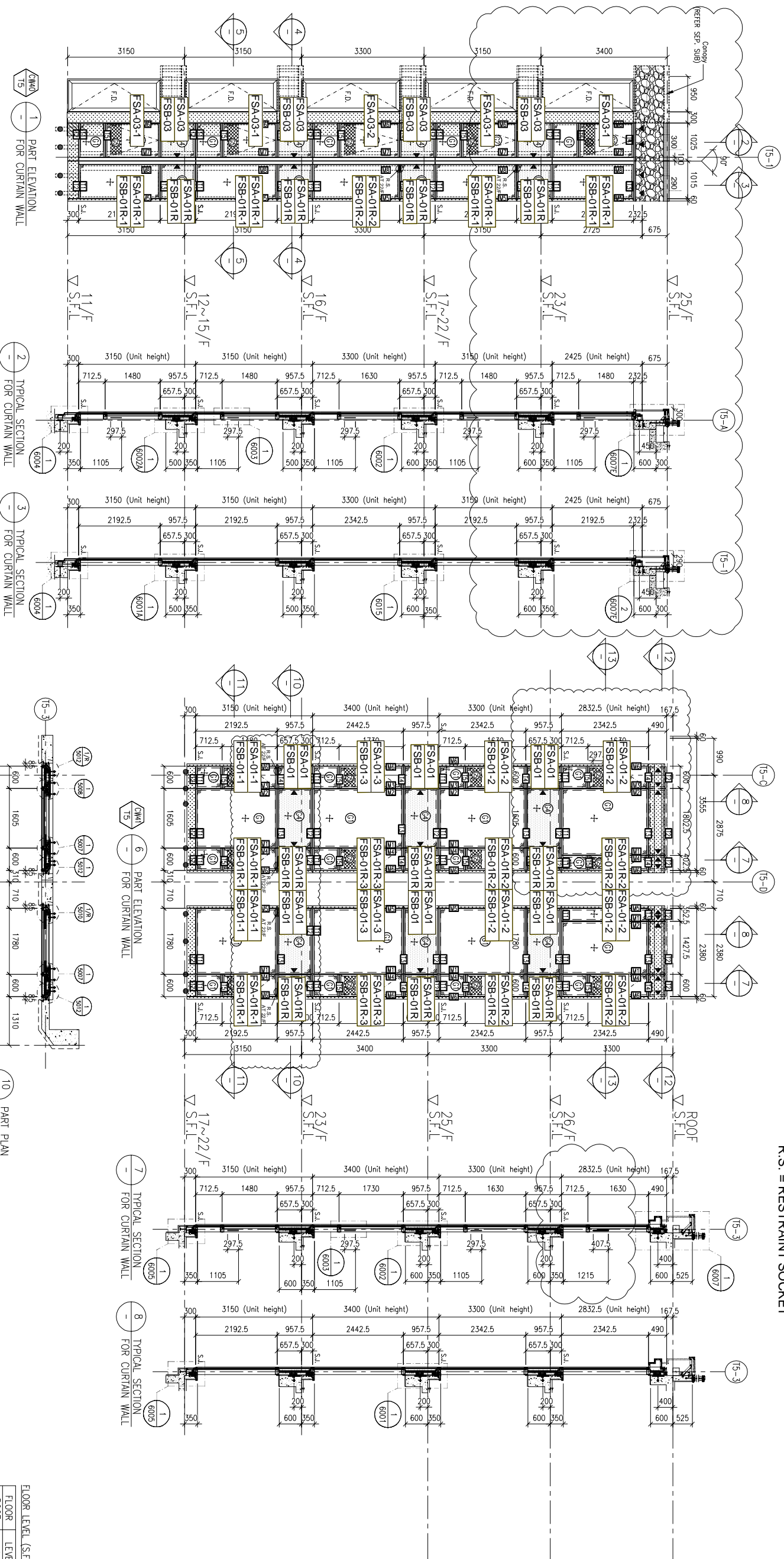

B.D. REF :

CLIENT : SHIMAO GROUP HOLDINGS LIMITED

ARCHITECT : WONG TUNG & PARTNERS LIMITED ARCHITECTS & PLANNERS

MAIN CONTRACTOR : 協興建築有限公司 HIP HING CONSTRUCTION CO LTD

STRUCTURAL ENGINEER : C M WONG & ASSOCIATES LTD 黃志明建築工程師有限公司

FAÇADE CONSULTANT : MENHARDT

NOTE :
1. ALL DIMENSIONS ARE IN mm.
2. ALL ELEVATIONS ARE VIEWED FROM OUTSIDE.
3. ALL DIMENSIONS TO BE VERIFIED ON SITE BEFORE FABRICATION.

LEGEND :
X1 - DETAIL MARK NO.
X001 - REFER SHEET NO.
1. F.F.L. --- FINISHED FLOOR LEVEL
2. S.F.L. --- STRUCTURAL FLOOR LEVEL
3. (R) --- REVERSED DETAIL

FLOOR LEVEL (S.F.L.)	LEVEL
FLOOR	+210.00
ROOF	+206.70
26/F	+203.40
25/F	+200.00
23/F	+196.85
21/F	+193.70
20/F	+190.55
19/F	+187.40
18/F	+184.25
17/F	+181.10
16/F	+177.80
15/F	+174.65
12/F	+171.50
11/F	+168.35

LEGEND:
 10mm HEAT STRENGTHENED GLASS (OUTER)
 12mm AIR SPACE + 12mm CLEAR GLASS (INNER)
 10mm HEAT STRENGTHENED GLASS (OUTER) + 12mm AIR SPACE + 10mm HEAT STRENGTHENED CLEAR GLASS (INNER)
 12mm THK. HEAT STRENGTHENED GLASS (INTERNAL PROTECTIVE BARRIER)
 3mm THK. ALUM. CLADDING
 S.L. - STACK JOINT (WIND LOAD)
 ALUM. EXTRUSION DIE NO.
 SUPPORT POINT (WIND LOAD + DEAD LOAD)
 SUPPORT POINT (WIND LOAD)

PROJECT : PROPOSED RESIDENTIAL DEVELOPMENT AT N.K.I.L. 6542 YIN PING ROAD KOWLOON

TITLE : PART ELEVATION FOR CURTAIN WALL AT TOWER 5

DATE : 05-APR-21 SCALE : 1:60 (A1)

DRAWN BY : LHR CHECKED BY :

JOB NO. : J-853

REVISION SUBJECT TO CHECK COMMENT BY DATE

REVISION SUBJECT TO CHECK COMMENT BY DATE

UNIT 6-8, Sunray Industrial Centre, 1/F, 610 Che Kwo Ling Road, Kowloon. Tel:2489211-4 Fax:(852)2727666

美特鋁質有限公司 MIDT ALUMINIUM FABRICATOR LTD.

DMG NO. : J853-SD-CW-4506 REV. : C

B.D. REF :

LEGEND : R.S. = RESTRAINT SOCKET

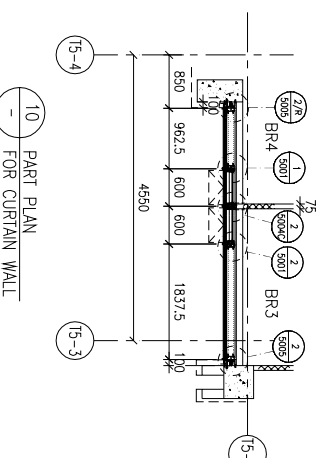
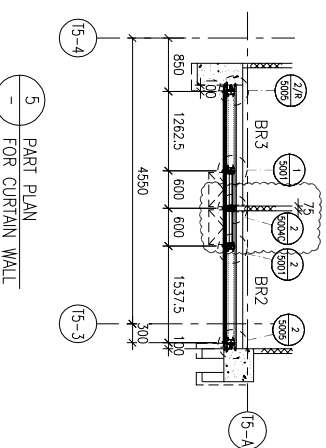
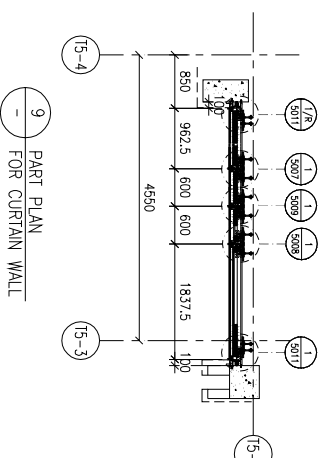
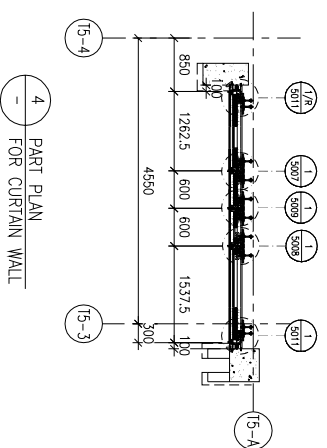
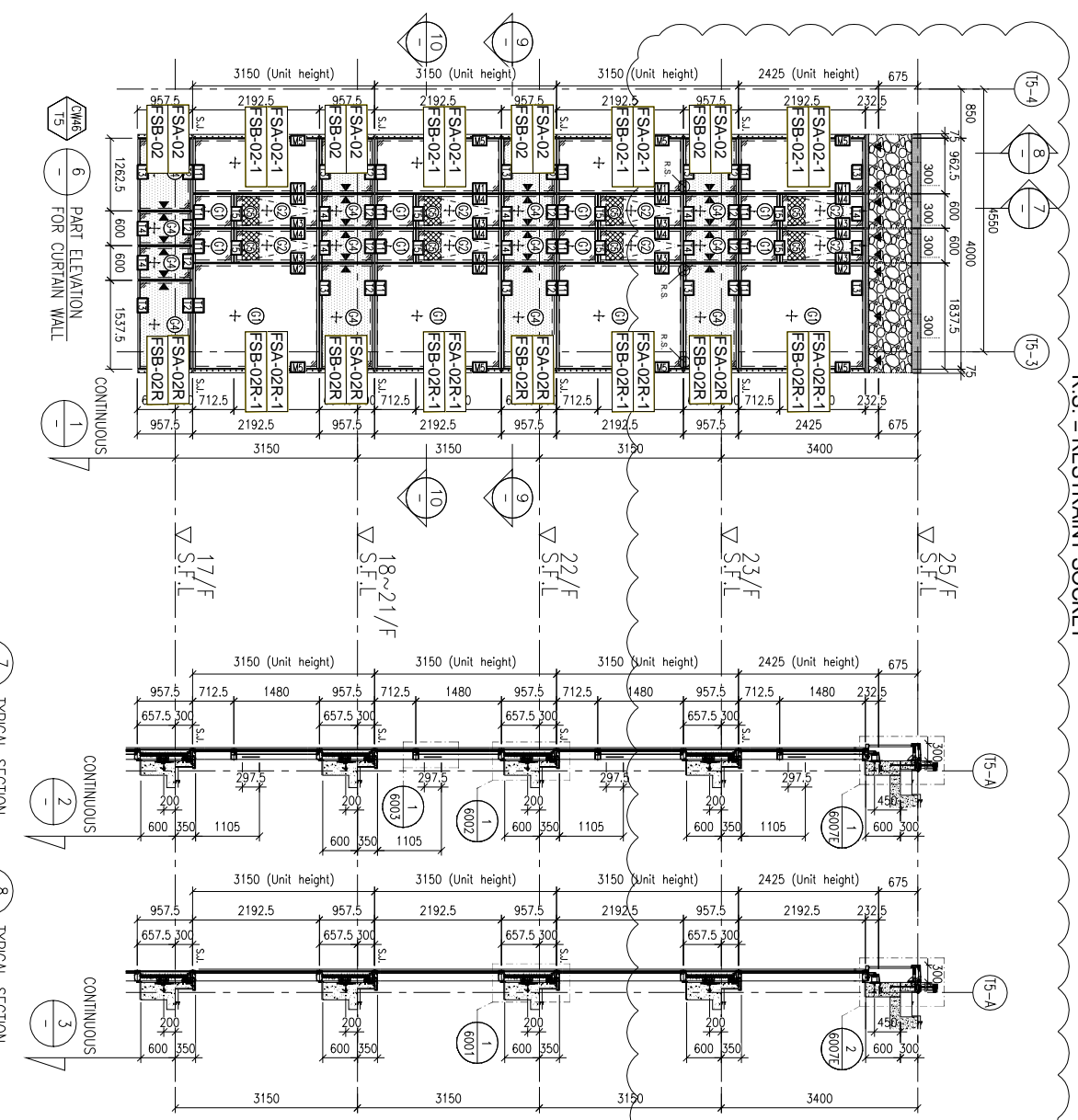
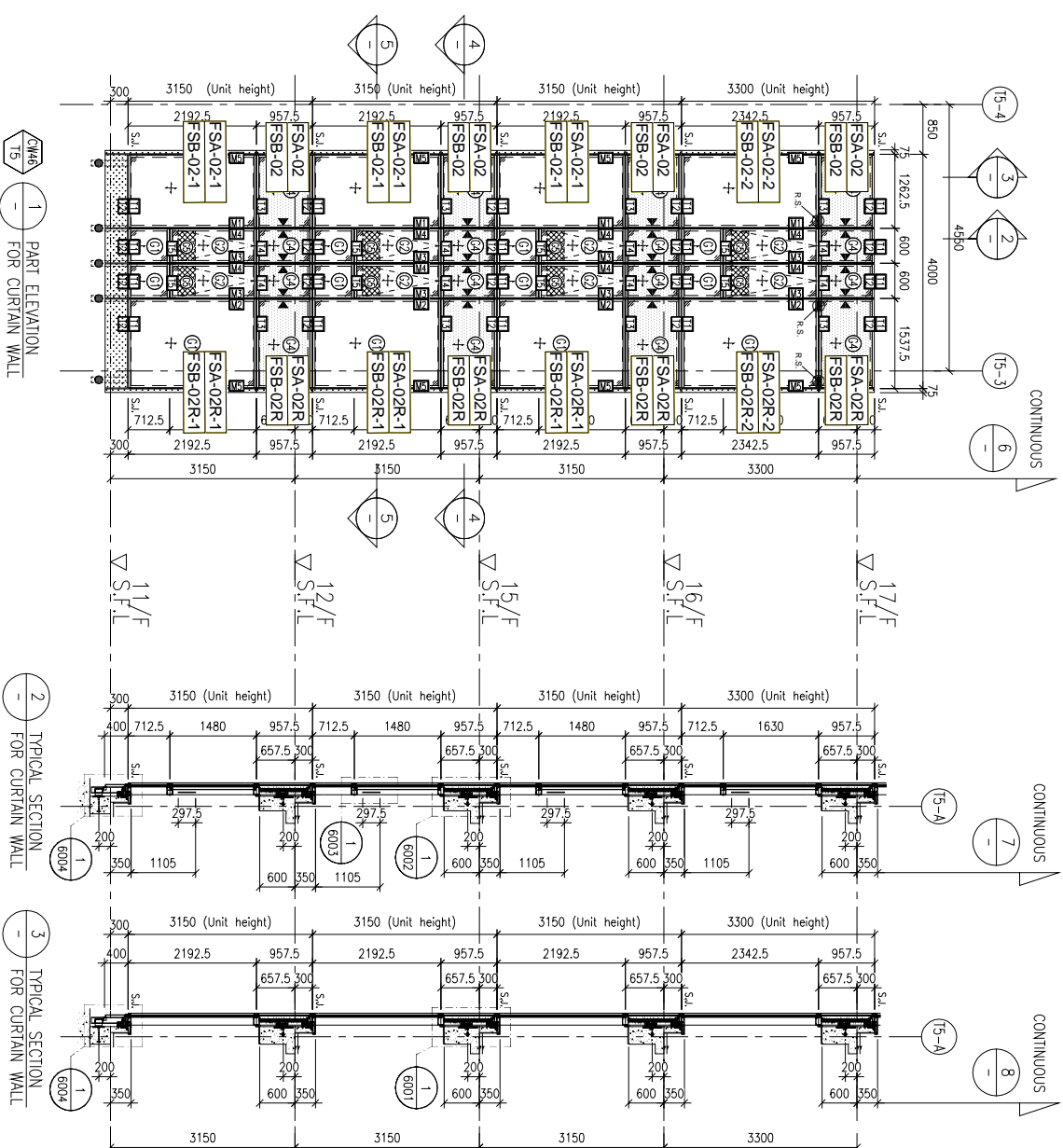

FLOOR LEVEL (S.F.L.)	LEVEL
25/F	+203.40
23/F	+200.00
22/F	+196.85
21/F	+193.70
20/F	+190.55
19/F	+187.40
18/F	+184.25
17/F	+181.10
16/F	+177.80
15/F	+174.65
12/F	+171.50
11/F	+168.35

- LEGEND:**
- ①+ 10mm HEAT STRENGTHENED GLASS (OUTER) + 12mm AIR SPACE + 12mm THK. TEMPERED CLEAR GLASS (INNER)
 - ②+ 10mm HEAT STRENGTHENED GLASS (OUTER) + 12mm AIR SPACE + 10mm THK. TEMPERED CLEAR GLASS (INNER)
 - ③+ 12mm THK. HEAT STRENGTHENED GLASS & 2mm THK. ALUM. BACKPAIN (SPANDREL GLASS) (INTERNAL PROTECTIVE BARRIER)
 - ④ 3mm THK. ALUM. CLADDING
 - S.L. STACK JOINT (WIND LOAD)
 - ALUM. EXTRUSION DIE NO.
 - SUPPORT POINT (WIND LOAD + DEAD LOAD)
 - SUPPORT POINT (WIND LOAD)

CLIENT : SHIMAO GROUP HOLDINGS LIMITED

ARCHITECT : WONG TUNG & PARTNERS LIMITED

MAIN CONTRACTOR : 協興建築有限公司 HIP HING CONSTRUCTION CO LTD

STRUCTURAL ENGINEER : CMA C M WONG & ASSOCIATES LTD 黃志明建築工程師有限公司

FAÇADE CONSULTANT : MENHARDT

NOTE :
 1. ALL DIMENSIONS ARE IN mm.
 2. ALL ELEVATIONS ARE VIEWED FROM OUTSIDE.
 3. ALL DIMENSIONS TO BE VERIFIED ON SITE BEFORE FABRICATION.

LEGEND :
 (X1) DETAIL MARK NO.
 (X001) REFER SHEET NO.

1. F.F.L. --- FINISHED FLOOR LEVEL
 2. S.F.L. --- STRUCTURAL FLOOR LEVEL
 3. (R) --- REVERSED DETAIL

PROJECT : PROPOSED RESIDENTIAL DEVELOPMENT AT N.K.1.L. 6542 YIN PING ROAD KOWLOON

TITLE : PART ELEVATION FOR CURTAIN WALL AT TOWER 5

DATE : 05-APR-21 SCALE : 1:60 (A1)

DRAWN BY : LHR CHECKED BY :

UNIT 6-8, Sunray Industrial Centre, 1/F
 610 Cho Kwo Ling Road, Kowloon
 Tel:23489211-4 Fax:(852)2727666

REV : C

B.D. REF :

LEGEND :
R.S. = RESTRAINT SOCKET

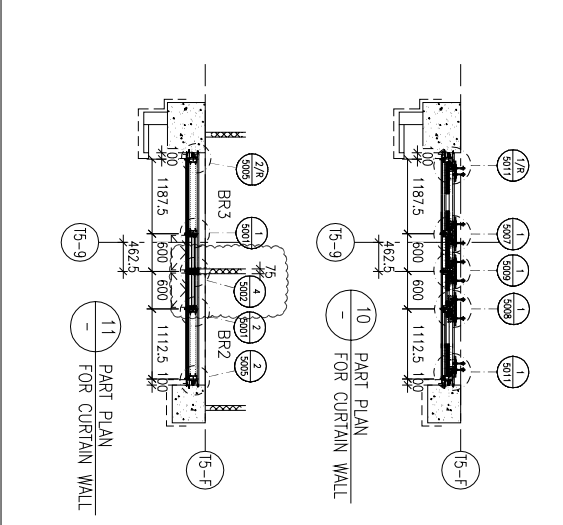
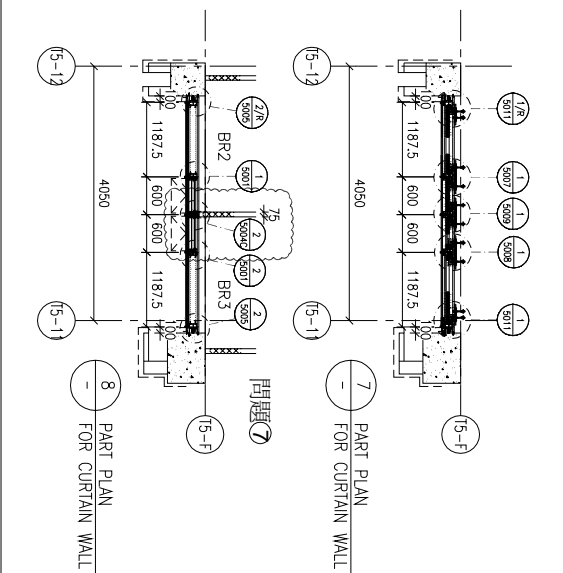
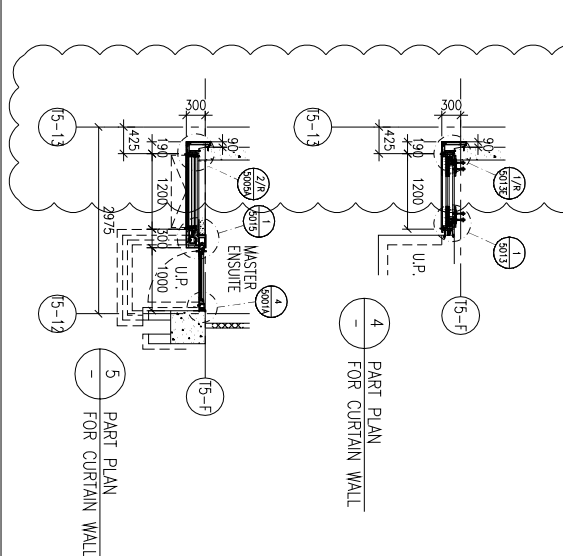
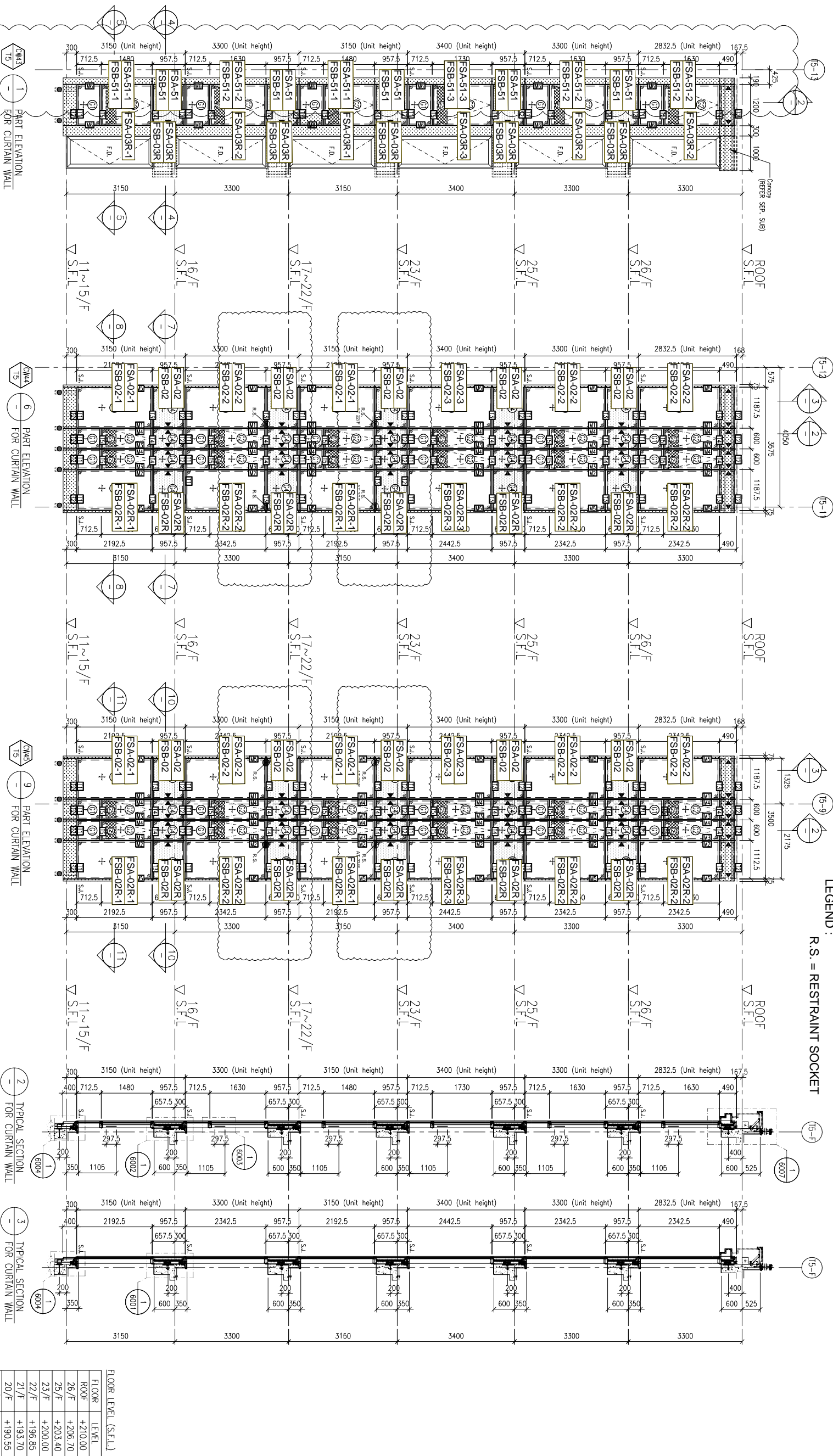

LEGEND:

- 10mm HEAT STRENGTHENED GLASS (OUTER)
- 12mm AIR SPACE + 12mm THK. CLEAR GLASS (INNER)
- 10mm HEAT STRENGTHENED GLASS (OUTER) + 12mm AIR SPACE + 10mm THK. TEMPERED CLEAR GLASS (INNER)
- 12mm THK. HEAT STRENGTHENED GLASS & 2mm THK. ALUM. BACKPAN (SPANDREL GLASS) (INTERNAL PROTECTIVE BARRIER)
- 3mm THK. ALUM. CLADDING
- S.L. - STACK JOINT (WIND LOAD)
- ALUM. EXTRUSION DIE NO.
- SUPPORT POINT (WIND LOAD + DEAD LOAD)
- SUPPORT POINT (WIND LOAD)

FLOOR LEVEL (S.F.L.)

FLOOR	LEVEL
ROOF	+210.00
26/F	+206.70
25/F	+203.40
23/F	+196.85
22/F	+193.70
20/F	+187.40
18/F	+184.25
17/F	+181.10
16/F	+177.80
15/F	+174.65
12/F	+171.50
11/F	+168.35

NOTE:

- ALL DIMENSIONS ARE IN mm.
- ALL ELEVATIONS ARE VIEWED FROM OUTSIDE.
- ALL DIMENSIONS TO BE VERIFIED ON SITE BEFORE FABRICATION.

LEGEND:

- X1 - DETAIL MARK NO.
- X001 - REFER SHEET NO.
- 1. F.F.L. --- FINISHED FLOOR LEVEL
- 2. S.F.L. --- STRUCTURAL FLOOR LEVEL
- 3. (R) --- REVERSED DETAIL

CLIENT :
SHIMAO GROUP HOLDINGS LIMITED

ARCHITECT :
WONG TUNG & PARTNERS LIMITED
ARCHITECTS & PLANNERS

MAIN CONTRACTOR :
協興建築有限公司
HIP HING CONSTRUCTION CO LTD

STRUCTURAL ENGINEER :
C M WONG & ASSOCIATES LTD
黃志明建築工程師有限公司

FAÇADE CONSULTANT :
MENHARDT

PROJECT :
PROPOSED RESIDENTIAL DEVELOPMENT AT N.K.I.L. 6542 YIN PING ROAD KOWLOON

TITLE :
PART ELEVATION FOR CURTAIN WALL AT TOWER 5

DATE : 05-APR-21 **SCALE :** 1:60 (A1)

DRAWN BY : LHR **CHECKED BY :**

美特鋁質有限公司
MIDI ALUMINIUM FABRICATOR LTD.
Units 6-8, Sunroy Industrial Centre, 1/F
610 Cho Kwo Ling Road, Kowloon
Tel: 23489211-4 Fax: (852) 2727666

DWG NO. : J853-SD-CW-4508 **REV. :** C

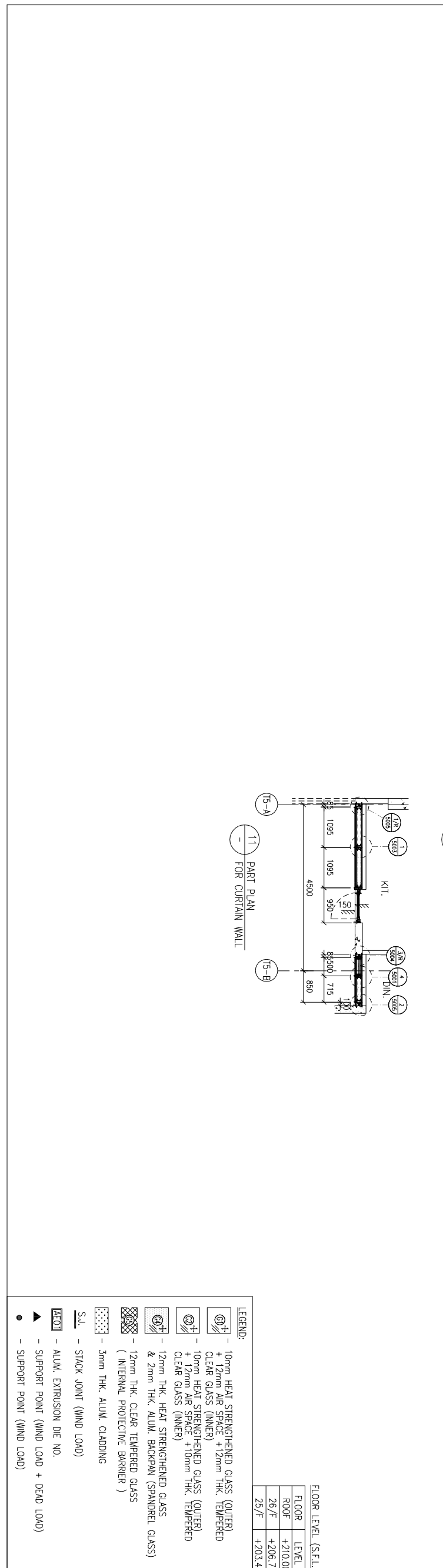
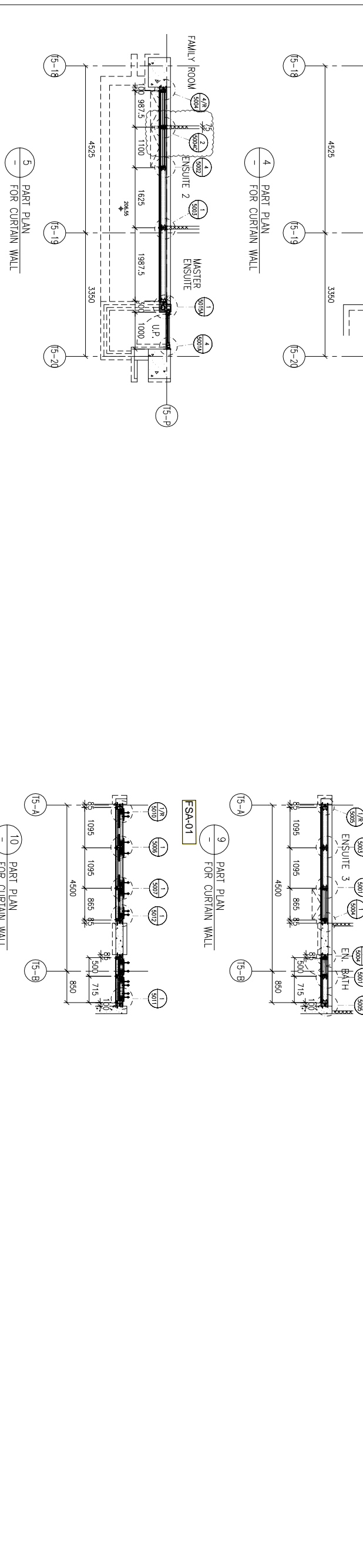
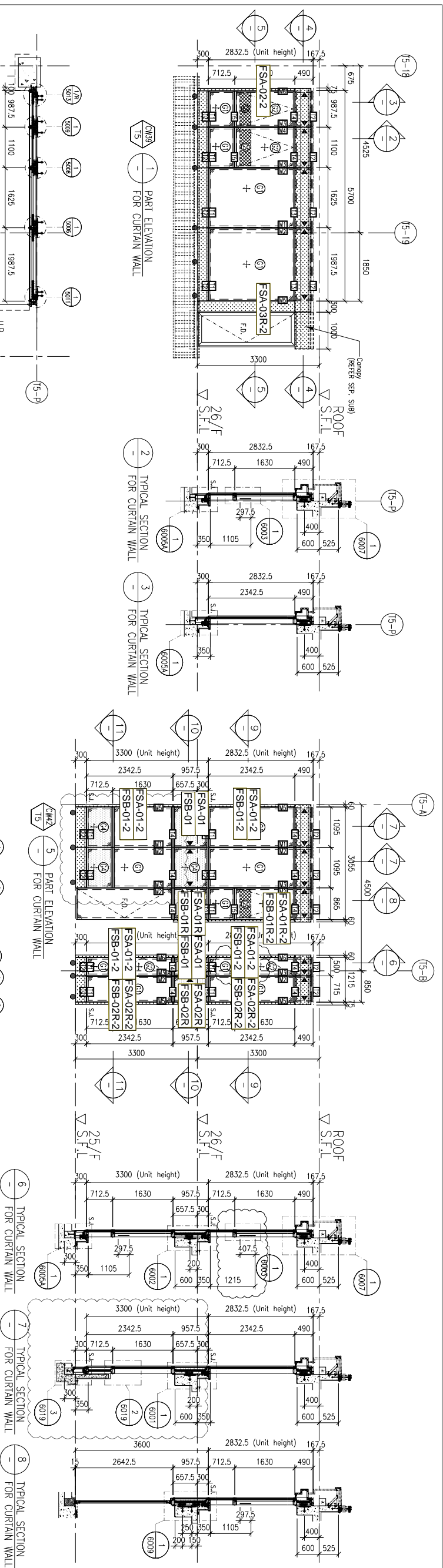

B.D. REF :

CLIENT : SHIMAO GROUP HOLDINGS LIMITED

ARCHITECT : WONG TUNG & PARTNERS LIMITED ARCHITECTS & PLANNERS

MAIN CONTRACTOR : 協興建築有限公司 HIP HING CONSTRUCTION CO LTD

STRUCTURAL ENGINEER :

FAÇADE CONSULTANT : C M WONG & ASSOCIATES LTD 黃志明建築工程師有限公司

MEHN-HARDT

NOTE :
 1. ALL DIMENSIONS ARE IN mm.
 2. ALL ELEVATIONS ARE VIEWED FROM OUTSIDE.
 3. ALL DIMENSIONS TO BE VERIFIED ON SITE BEFORE FABRICATION.

LEGEND :
 (X1) --- DETAIL MARK NO.
 (X001) --- REFER SHEET NO.
 1. F.F.L. --- FINISHED FLOOR LEVEL
 2. S.F.L. --- STRUCTURAL FLOOR LEVEL
 3. (R) --- REVERSED DETAIL

FLOOR LEVEL (S.F.L.)

FLOOR	LEVEL
ROOF	+210.00
26/F	+206.70
25/F	+203.40

JOB NO. : J-853

PROJECT : PROPOSED RESIDENTIAL DEVELOPMENT AT N.K.I.L. 6542 YIN PING ROAD KOWLOON

TITLE : PART ELEVATION FOR CURTAIN WALL AT TOWER 5

DATE : 06-OCT-21 SCALE : 1:60 (A1)

DRAWN BY : LHR CHECKED BY :

美特鋁質有限公司
 MIDT ALUMINIUM FABRICATOR LTD.
 Units 6-8, Sunray Industrial Centre, 1/F
 610 Cho Kwo Ling Road, Kowloon
 Tel:23489211-4 Fax:(852)2727666

DWG NO. : J853-SD-CW-4509 REV. : B

B.D. REF :

CLIENT :
SHIMAO GROUP HOLDINGS LIMITED

ARCHITECT :
WONG TUNG & PARTNERS LIMITED
ARCHITECTS & PLANNERS

MAIN CONTRACTOR :
協興建築有限公司
HIP HING CONSTRUCTION CO LTD

STRUCTURAL ENGINEER :

CGMA C M WONG & ASSOCIATES LTD
黃志明建築工程師有限公司

FAÇADE CONSULTANT:

MEIN-HARDT

NOTE:
1. ALL DIMENSIONS ARE IN mm.
2. ALL ELEVATIONS ARE VIEWED FROM OUTSIDE.
3. ALL DIMENSIONS TO BE VERIFIED ON SITE BEFORE FABRICATION.

LEGEND :

- (X1) --- DETAIL MARK NO.
(X001) --- REFER SHEET NO.
1. F.F.L. --- FINISHED FLOOR LEVEL
2. S.F.L. --- STRUCTURAL FLOOR LEVEL
3. (R) --- REVERSED DETAIL

NO.	DATE	REVISION	BY
JOB NO. :	J-853		
PROJECT :	PROPOSED RESIDENTIAL DEVELOPMENT AT N.K.I.L. 6542 YIN PING ROAD KOWLOON		

TITLE :
PART ELEVATION FOR CURTAIN WALL AT TOWER 5

DATE : 06-OCT-21 SCALE : 1:60 (A1)

DRAWN BY : LHR CHECKED BY :

美特鋁業有限公司
MIDI ALUMINIUM FABRICATOR LTD.
Units 6-8, Sunray Industrial Centre, 1/F
610 Cho Kwo Ling Road, Kowloon
Tel:23489211-4 Fax:(852)2727666

DWG NO. : J853-SD-CW-4510 REV. : B

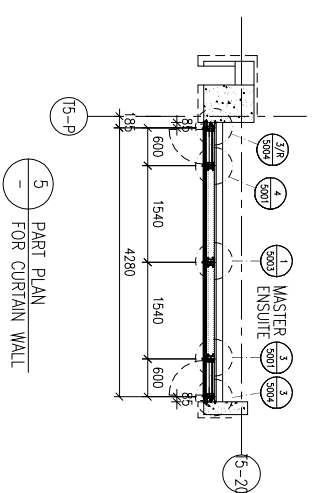
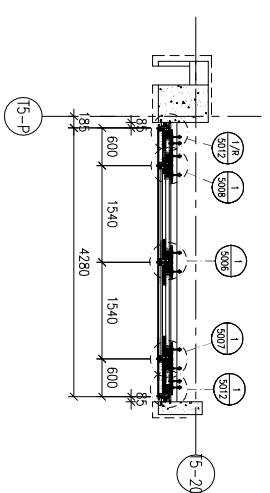
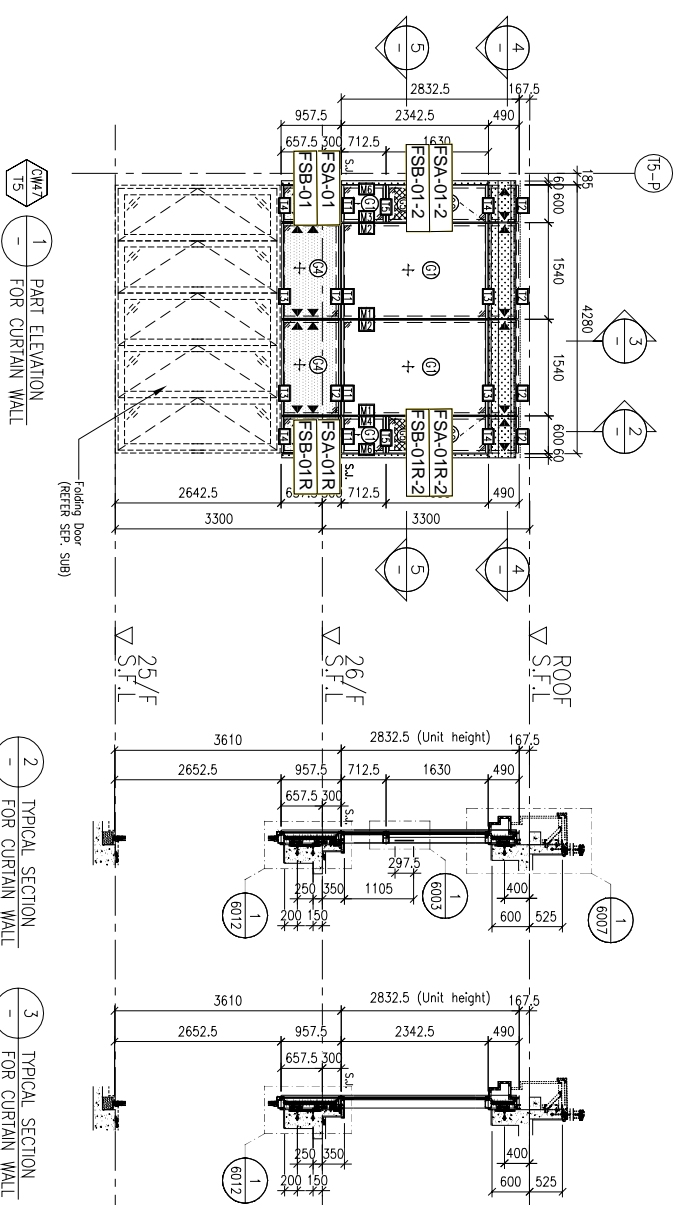

FLOOR LEVEL (S.F.L.)

FLOOR LEVEL	LEVEL
ROOF	+210.00
26/F	+206.70
25/F	+203.40

LEGEND:

- (1) 10mm HEAT STRENGTHENED GLASS (OUTER) + 12mm AIR SPACE + 12mm THK. TEMPERED CLEAR GLASS (INNER)
- (2) 10mm HEAT STRENGTHENED GLASS (OUTER) + 12mm AIR SPACE + 10mm THK. TEMPERED CLEAR GLASS (INNER)
- (3) 12mm THK. HEAT STRENGTHENED GLASS & 2mm THK. ALUM. BACKPAIN (SPANDREL GLASS) (INTERNAL PROTECTIVE BARRIER)
- (4) 3mm THK. ALUM. CLADDING
- S.J. --- STACK JOINT (WIND LOAD)
- ALUM. --- ALUM. EXTRUSION DIE NO.
- ▲ --- SUPPORT POINT (WIND LOAD + DEAD LOAD)
- --- SUPPORT POINT (WIND LOAD)