



工程指示 / 要求簡箋 ENGINEER INSTRUCTIONS (E.I.)

工程指示編號:	EI-5165	修改版本:	-
工程編號:	J 853	工程名稱:	大窩坪 (延坪道)
收件人:	Maggie Lor	發件人:	Lai Sik Hung
工程項目:	T2-T7 旭格趟門邊碰幕牆位置 鐵件 生產	日期:	30/09/2022

<input type="checkbox"/> 原合約工程包	<input type="checkbox"/> 原合約工程加 / 減脹 QT-	<input type="checkbox"/> 新工程報價 QT-
---------------------------------	--	------------------------------------

信件批核號碼/圖紙參考編號:	批核模具圖紙編號:
客戶指示附件:	管理內部批簽署:

<input type="checkbox"/> 初步鋁料 B.M.	<input type="checkbox"/> 加工拆圖, 然後生產	<input type="checkbox"/> 尺寸表
<input type="checkbox"/> 正式鋁料 B.M.	<input type="checkbox"/> 技術上資料 / 指示	<input type="checkbox"/> 報價
<input type="checkbox"/> 配件 B.M.	<input type="checkbox"/> 樣辦或貨品說明書	<input type="checkbox"/> 分判合約
<input type="checkbox"/> 其他:		

內容: T2-T7 旭格趟門邊碰幕牆位置 鐵件生產

請先生產16/F以下的鐵件(詳細資料見BM表及派位圖)
16/F以上則需要另行通知後才生產,
需驗焊 100%目視 10%磁粉,
驗焊報告名稱: Superstructure - Curtain Wall
送地盤時需分座包裝

完成上列要求日期: 14/10/2022

國內

<input type="checkbox"/> 生產技術總監	<input type="checkbox"/> 連附件	<input type="checkbox"/> 技術部	<input type="checkbox"/> 連附件	<input type="checkbox"/> 生產部	<input type="checkbox"/> 連附件
<input type="checkbox"/> 採購部	<input type="checkbox"/> 連附件	<input type="checkbox"/> 生產統籌部	<input type="checkbox"/> 連附件	<input type="checkbox"/> 報關組	<input type="checkbox"/> 連附件
<input type="checkbox"/> 質檢部	<input type="checkbox"/> 連附件	<input type="checkbox"/> 會計部	<input type="checkbox"/> 連附件	<input type="checkbox"/> 機械設計部	<input type="checkbox"/> 連附件
<input type="checkbox"/> 香港辦	<input type="checkbox"/> 連附件	<input type="checkbox"/> 其他:			

<input type="checkbox"/> 行政部	<input type="checkbox"/> 連附件	<input type="checkbox"/> 會計部	<input type="checkbox"/> 連附件	<input type="checkbox"/> 統籌部	<input type="checkbox"/> 連附件	<input type="checkbox"/> 工程部	<input type="checkbox"/> 連附件
<input checked="" type="checkbox"/> 採購部	<input checked="" type="checkbox"/> 連附件	<input type="checkbox"/> QS部	<input type="checkbox"/> 連附件	<input type="checkbox"/> 地盤管理	<input type="checkbox"/> 連附件	<input type="checkbox"/> 維修部	<input type="checkbox"/> 連附件

*發件人簽署:	鴻	*組別成員批核簽署:	Wai 5/10/2022
傳遞編號:		項目經理簽署:	Wai

圖則登記表
DRAWING REGISTER

工程名稱 Project Title:	九龍延坪道 幕牆-趟門用邊鐵件 (T6)
工程編號 Project No:	J-853

		接收日期 Receiving Date (適用於客戶圖則)							
年									
月									
日									

分發予 Distributed To	

		發出日期 Issued Date							
年	22								
月	9								
日	30								

圖則編號 Drg. No.	圖則名稱 Drawing Title
CW-DR-TJ01T	門邊固定頂部套心
CW-DR-TJ01L	門邊固定鐵件
CW-DR-TJ01R	門邊固定鐵件
J853-SD-CW-4602	位置圖

		修訂編號 Revision No.							
1	-								
2	-								
3	-								
4	-								

 美特鋁質有限公司 MIDI Aluminium Fabricator Ltd.	工程號：J-853	計算：黃瓊玉	日期: 2022. 7. 27	送呈: 胡哥
	地盤名稱：延坪道	核對：謝永林	日期: 2022. 9. 30	副本:
地盤用鐵件B.M. 表	項目類別：幕牆-趟門用邊鐵件 (T6)	批准：	日期:	總重量： 1095.30 KG
A/C Code :				此BM依據拆圖資料計算

序號	修改標示	鐵件圖號	物料編號	配件名稱	顏色	實用	後備	總數	單位件	單件重量	總重量	備注
										KG		
1			CW-DR-TJ01T	80x40x5鐵通	熱浸鋅	38	0	38	件	0.84	31.92	地盤用
2			CW-DR-TJ01L	100x50x4鐵通/40x17x4鐵槽	熱浸鋅/塗瀝青油	14	0	14	件	27.51	385.09	地盤用
3			CW-DR-TJ01aL	100x50x4鐵通/40x17x4鐵槽	熱浸鋅/塗瀝青油	4	0	4	件	29.11	116.43	地盤用
4			CW-DR-TJ01bL	100x50x4鐵通/40x17x4鐵槽	熱浸鋅/塗瀝青油	1	0	1	件	30.17	30.17	地盤用
5			CW-DR-TJ01R	100x50x4鐵通/40x17x4鐵槽	熱浸鋅/塗瀝青油	14	0	14	件	27.51	385.09	地盤用
6			CW-DR-TJ01aR	100x50x4鐵通/40x17x4鐵槽	熱浸鋅/塗瀝青油	4	0	4	件	29.11	116.43	地盤用
7			CW-DR-TJ01bR	100x50x4鐵通/40x17x4鐵槽	熱浸鋅/塗瀝青油	1	0	1	件	30.17	30.17	地盤用
							總計	76	件	總重量	1095.30	

 美特鋁質有限公司 MIDI Aluminium Fabricator Ltd.				地盤用			
工程號	J-853	地盤	延坪道				
物料編號	L	數量	樓層數	單層用量	分格尺寸	使用位置	樓層位置
CW-DR-TJ01T	100	28	14	2	3150	J853-SD-CW-4602	6/F-15/F,17-22/F
CW-DR-TJ01T	100	8	4	2	3300	J853-SD-CW-4602	5/F,16/F,25/F,26F
CW-DR-TJ01T	100	2	1	2	3400	J853-SD-CW-4602	23/F
	合計	38					

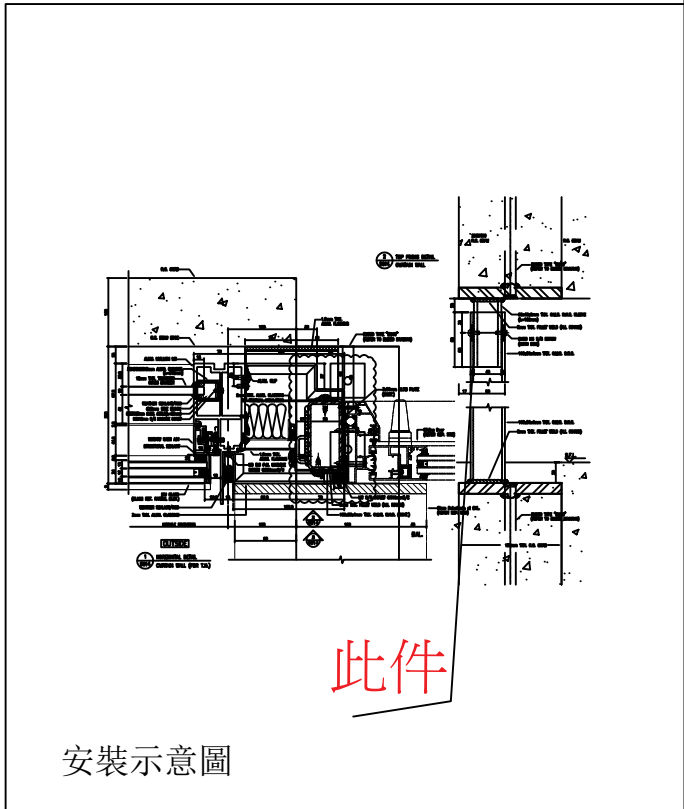
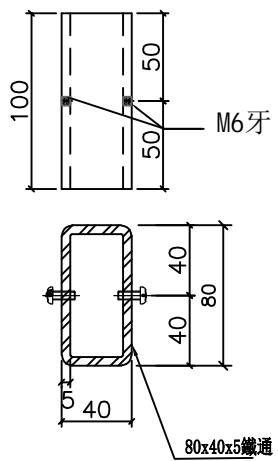

名稱	門邊固定頂部套心	制圖	黃瓊玉	2022.07.27	修改		
材料	80x40x5鐵通	復核	謝永林	2022.07.28	日期		
顏色	熱浸鋅	批准			圖號	CW-DR-TJ01T	

工程號	J-853	地盤	延坪道
-----	-------	----	-----

物料編號	L	L1	數量	樓層數	單層用量	分格尺寸	使用位置	樓層位置
CW-DR-TJ01L	2588	2538	14	14	1	3150	J853-SD-CW-4602	6/F-15/F,17-22/F
CW-DR-TJ01aL	2738	2688	4	4	1	3300	J853-SD-CW-4602	5/F,16/F,25/F,26F
CW-DR-TJ01bL	2838	2788	1	1	1	3400	J853-SD-CW-4602	23/F
		合計	19					

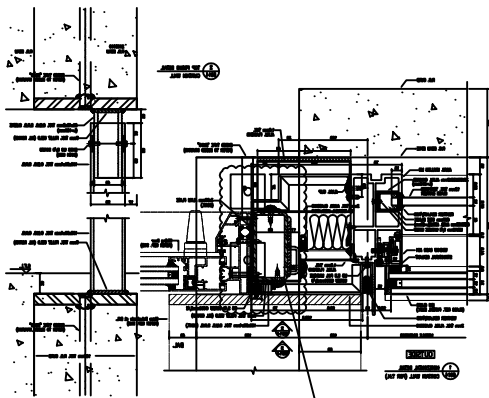
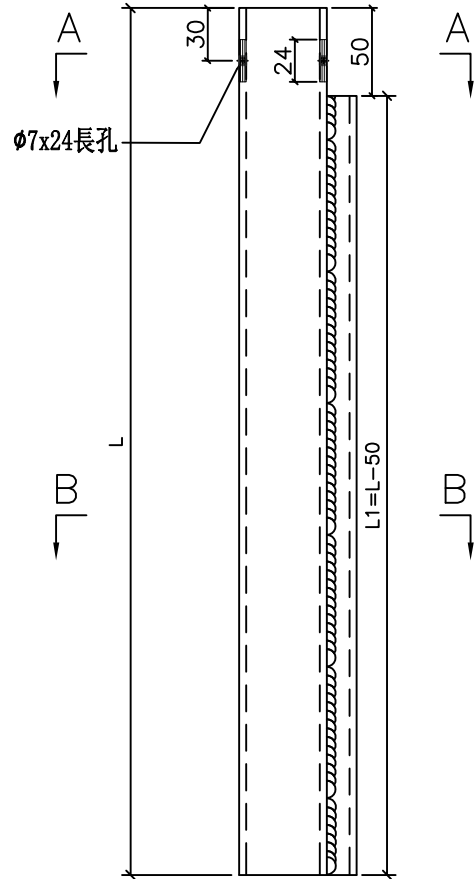
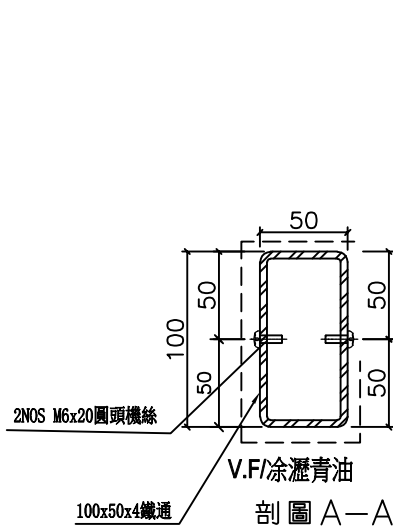

此件

安裝示意圖

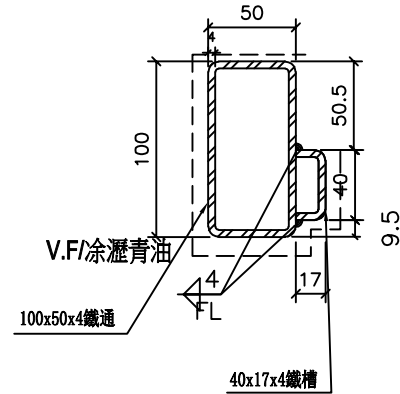

名稱	門邊固定鐵件	制圖	黃瓊玉	2022.07.27	修改		
材料	100x50x4鐵通/40x17x4鐵槽	復核	謝永林	2022.07.28	日期		
顏色	熱浸鋅/涂瀝青油	批准			圖號	CW-DR-TJ01L	

工程號	J-853	地盤	延坪道
-----	-------	----	-----

物料編號	L	L1	數量	樓層數	單層用量	分格尺寸	使用位置	樓層位置
CW-DR-TJ01R	2588	2538	14	14	1	3150	J853-SD-CW-4602	6/F-15/F,17-22/F
CW-DR-TJ01aR	2738	2688	4	4	1	3300	J853-SD-CW-4602	5/F,16/F,25/F,26F
CW-DR-TJ01bR	2838	2788	1	1	1	3400	J853-SD-CW-4602	23/F
		合計	19					

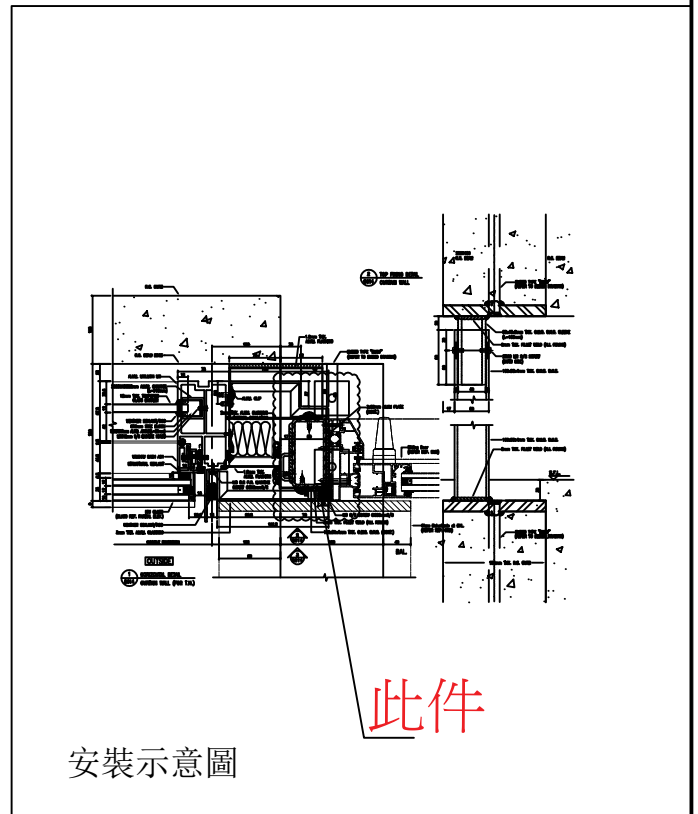
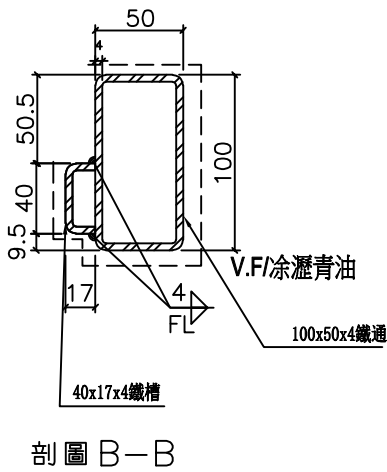
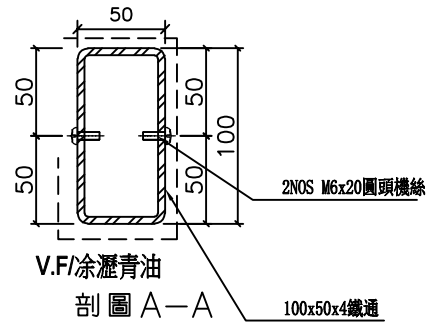
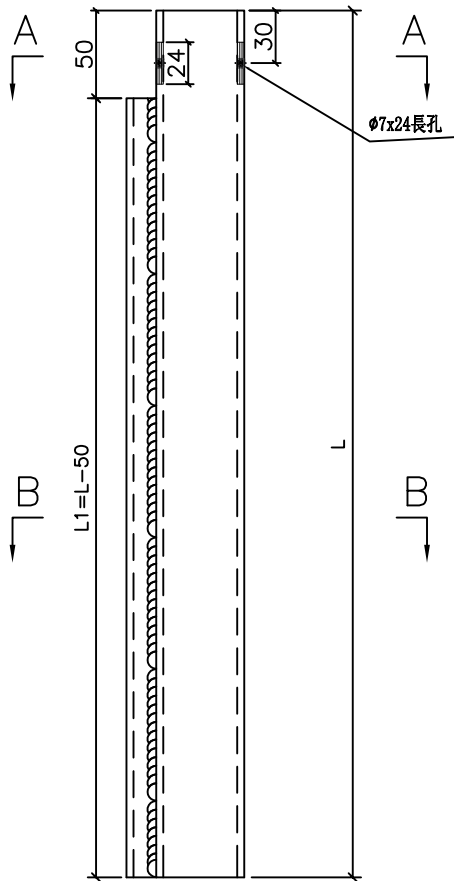

名稱	門邊固定鐵件	制圖	黃瓊玉	2022.07.27	修改		
材料	100x50x4鐵通/40x17x4鐵槽	復核	謝永林	2022.07.28	日期		
顏色	熱浸鋅/涂瀝青油	批准			圖號	CW-DR-TJ01R	

圖則登記表 DRAWING REGISTER									
工程名稱 Project Title:		九龍延坪道 幕牆-趟門用邊鐵件 (T2, T3, T5, T7)		接收日期 Receiving Date (適用於客戶圖則)					
工程編號 Project No:		J-853		年					
分發予 Distributed To				月					
				日					
				年		發出日期 Issued Date			
				月		22			
				日		9			
				日		30			
圖則編號 Drg. No.		圖則名稱 Drawing Title		修訂編號 Revision No.					
CW-DR-TJ01T		門邊固定頂部套心		1		-			
CW-DR-TJ01T(1)		門邊固定頂部套心(數據表)		2		-			
CW-DR-TJ01L		門邊固定鐵件		3		-			
CW-DR-TJ01L(1)		門邊固定鐵件(數據表)		4		-			
CW-DR-TJ01R		門邊固定鐵件		5		-			
CW-DR-TJ01R(1)		門邊固定鐵件(數據表)		6		-			
J853-SD-CW-4204A		位置圖		7		-			
J853-SD-CW-4205		位置圖		8					
J853-SD-CW-4304A		位置圖		9		-			
J853-SD-CW-4305		位置圖		10		-			
J853-SD-CW-4503		位置圖		11		-			
J853-SD-CW-4505		位置圖		12		-			
J853-SD-CW-4603		位置圖		13		-			
J853-SD-CW-4604		位置圖		14		-			

 美特鋁質有限公司 MIDI Aluminium Fabricator Ltd.	工程號：J-853	計算：黃瓊玉	日期：2022.8.02	送呈：胡哥
	地盤名稱：延坪道	核對：謝永林	日期：2022.9.30	副本：
地盤用鐵件B.M.表	項目類別：幕牆-趟門用邊鐵件 (T2, T3, T5, T7)	批准：	日期：	總重量： 4508.01 KG
	A/C Code：			此BM依據拆圖資料計算

序號	修改標示	鐵件邊號	物料編號	配件名稱	顏色	實用	後備	總數	單位 件	單件重量	總重量	備注
											KG	
1			CW-DR-TJ01T	80x40x5鐵通	熱浸鋅	28	0	28	件	0.84	23.52	地盤用
2			CW-DR-TJ01T	80x40x5鐵通	熱浸鋅	16	0	16	件	0.84	13.44	地盤用
3			CW-DR-TJ01T	80x40x5鐵通	熱浸鋅	8	0	8	件	0.84	6.72	地盤用
4			CW-DR-TJ01T	80x40x5鐵通	熱浸鋅	2	0	2	件	0.84	1.68	地盤用
5			CW-DR-TJ01T	80x40x5鐵通	熱浸鋅	2	0	2	件	0.84	1.68	地盤用
6			CW-DR-TJ01T	80x40x5鐵通	熱浸鋅	28	0	28	件	0.84	23.52	地盤用
7			CW-DR-TJ01T	80x40x5鐵通	熱浸鋅	16	0	16	件	0.84	13.44	地盤用
8			CW-DR-TJ01T	80x40x5鐵通	熱浸鋅	8	0	8	件	0.84	6.72	地盤用
9			CW-DR-TJ01T	80x40x5鐵通	熱浸鋅	2	0	2	件	0.84	1.68	地盤用
10			CW-DR-TJ01T	80x40x5鐵通	熱浸鋅	2	0	2	件	0.84	1.68	地盤用
11			CW-DR-TJ01T	80x40x5鐵通	熱浸鋅	8	0	8	件	0.84	6.72	地盤用
12			CW-DR-TJ01T	80x40x5鐵通	熱浸鋅	3	0	3	件	0.84	2.52	地盤用
13			CW-DR-TJ01T	80x40x5鐵通	熱浸鋅	1	0	1	件	0.84	0.84	地盤用
14			CW-DR-TJ01T	80x40x5鐵通	熱浸鋅	1	0	1	件	0.84	0.84	地盤用
15			CW-DR-TJ01T	80x40x5鐵通	熱浸鋅	13	0	13	件	0.84	10.92	地盤用
16			CW-DR-TJ01T	80x40x5鐵通	熱浸鋅	13	0	13	件	0.84	10.92	地盤用
17			CW-DR-TJ01T	80x40x5鐵通	熱浸鋅	3	0	3	件	0.84	2.52	地盤用
18			CW-DR-TJ01T	80x40x5鐵通	熱浸鋅	1	0	1	件	0.84	0.84	地盤用
19			CW-DR-TJ01T	80x40x5鐵通	熱浸鋅	1	0	1	件	0.84	0.84	地盤用
20			CW-DR-TJ01T	80x40x5鐵通	熱浸鋅	1	0	1	件	0.84	0.84	地盤用
21			CW-DR-TJ01L	100x50x4鐵通/40x17x4鐵槽	熱浸鋅/塗瀝青油	14	0	14	件	27.51	385.09	地盤用
22			CW-DR-TJ01L	100x50x4鐵通/40x17x4鐵槽	熱浸鋅/塗瀝青油	8	0	8	件	27.51	220.05	地盤用
23			CW-DR-TJ01aL	100x50x4鐵通/40x17x4鐵槽	熱浸鋅/塗瀝青油	4	0	4	件	29.11	116.43	地盤用
24			CW-DR-TJ01aL	100x50x4鐵通/40x17x4鐵槽	熱浸鋅/塗瀝青油	1	0	1	件	29.11	29.11	地盤用
25			CW-DR-TJ01bL	100x50x4鐵通/40x17x4鐵槽	熱浸鋅/塗瀝青油	1	0	1	件	30.17	30.17	地盤用
26			CW-DR-TJ01L	100x50x4鐵通/40x17x4鐵槽	熱浸鋅/塗瀝青油	14	0	14	件	27.51	385.09	地盤用
27			CW-DR-TJ01L	100x50x4鐵通/40x17x4鐵槽	熱浸鋅/塗瀝青油	8	0	8	件	27.51	220.05	地盤用

 美特鋁質有限公司 MIDI Aluminium Fabricator Ltd.	工程號：J-853	計算：黃瓊玉	日期：2022.8.02	送呈：胡哥
	地盤名稱：延坪道	核對：謝永林	日期：2022.9.30	副本：
地盤用鐵件B.M.表	項目類別：幕牆-趟門用邊鐵件（T2,T3,T5,T7）	批准：	日期：	總重量：4508.01 KG
	A/C Code：			此BM依據拆圖資料計算

序號	修改標示	鐵件邊號	物料編號	配件名稱	顏色	實用	後備	總數	單位 件	單件重量	總重量	備注
											KG	
28			CW-DR-TJ01aL	100x50x4鐵通/40x17x4鐵槽	熱浸鋅/涂瀝青油	4	0	4	件	29.11	116.43	地盤用
29			CW-DR-TJ01aL	100x50x4鐵通/40x17x4鐵槽	熱浸鋅/涂瀝青油	1	0	1	件	29.11	29.11	地盤用
30			CW-DR-TJ01bL	100x50x4鐵通/40x17x4鐵槽	熱浸鋅/涂瀝青油	1	0	1	件	30.17	30.17	地盤用
31			CW-DR-TJ01L	100x50x4鐵通/40x17x4鐵槽	熱浸鋅/涂瀝青油	3	0	3	件	27.51	82.52	地盤用
32			CW-DR-TJ01aL	100x50x4鐵通/40x17x4鐵槽	熱浸鋅/涂瀝青油	1	0	1	件	29.11	29.11	地盤用
33			CW-DR-TJ01L	100x50x4鐵通/40x17x4鐵槽	熱浸鋅/涂瀝青油	13	0	13	件	27.51	357.59	地盤用
34			CW-DR-TJ01aL	100x50x4鐵通/40x17x4鐵槽	熱浸鋅/涂瀝青油	1	0	1	件	29.11	29.11	地盤用
35			CW-DR-TJ01bL	100x50x4鐵通/40x17x4鐵槽	熱浸鋅/涂瀝青油	1	0	1	件	30.17	30.17	地盤用
36			CW-DR-TJ01R	100x50x4鐵通/40x17x4鐵槽	熱浸鋅/涂瀝青油	14	0	14	件	27.51	385.09	地盤用
37			CW-DR-TJ01R	100x50x4鐵通/40x17x4鐵槽	熱浸鋅/涂瀝青油	8	0	8	件	27.51	220.05	地盤用
38			CW-DR-TJ01aR	100x50x4鐵通/40x17x4鐵槽	熱浸鋅/涂瀝青油	4	0	4	件	29.11	116.43	地盤用
39			CW-DR-TJ01aR	100x50x4鐵通/40x17x4鐵槽	熱浸鋅/涂瀝青油	1	0	1	件	29.11	29.11	地盤用
40			CW-DR-TJ01bR	100x50x4鐵通/40x17x4鐵槽	熱浸鋅/涂瀝青油	1	0	1	件	30.17	30.17	地盤用
41			CW-DR-TJ01R	100x50x4鐵通/40x17x4鐵槽	熱浸鋅/涂瀝青油	14	0	14	件	27.51	385.09	地盤用
42			CW-DR-TJ01R	100x50x4鐵通/40x17x4鐵槽	熱浸鋅/涂瀝青油	8	0	8	件	27.51	220.05	地盤用
43			CW-DR-TJ01aR	100x50x4鐵通/40x17x4鐵槽	熱浸鋅/涂瀝青油	4	0	4	件	29.11	116.43	地盤用
44			CW-DR-TJ01aR	100x50x4鐵通/40x17x4鐵槽	熱浸鋅/涂瀝青油	1	0	1	件	29.11	29.11	地盤用
45			CW-DR-TJ01bR	100x50x4鐵通/40x17x4鐵槽	熱浸鋅/涂瀝青油	1	0	1	件	30.17	30.17	地盤用
46			CW-DR-TJ01R	100x50x4鐵通/40x17x4鐵槽	熱浸鋅/涂瀝青油	8	0	8	件	27.51	220.05	地盤用
47			CW-DR-TJ01aR	100x50x4鐵通/40x17x4鐵槽	熱浸鋅/涂瀝青油	1	0	1	件	29.11	29.11	地盤用
48			CW-DR-TJ01R	100x50x4鐵通/40x17x4鐵槽	熱浸鋅/涂瀝青油	13	0	13	件	27.51	357.59	地盤用
49			CW-DR-TJ01aR	100x50x4鐵通/40x17x4鐵槽	熱浸鋅/涂瀝青油	3	0	3	件	29.11	87.32	地盤用
50			CW-DR-TJ01bR	100x50x4鐵通/40x17x4鐵槽	熱浸鋅/涂瀝青油	1	0	1	件	30.17	30.17	地盤用
51							總計	314	件	總重量	4508.01	



美特鋁質有限公司
MIDI Aluminium Fabricator Ltd.

地盤用

工程號	J-853	地盤	延坪道
-----	-------	----	-----

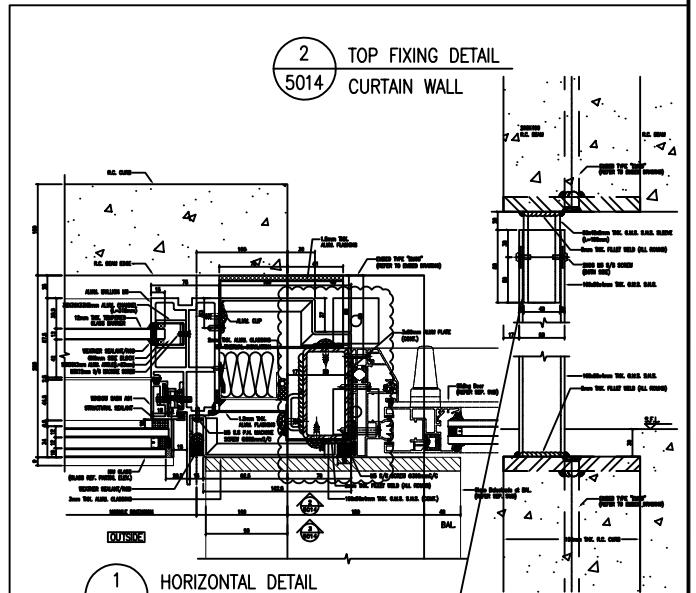
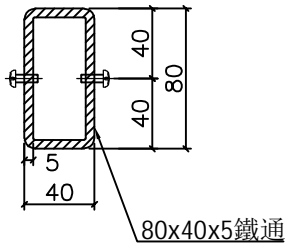
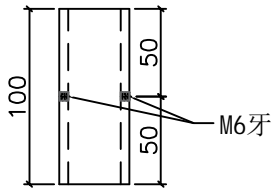

此件

安裝示意圖

名稱	門邊固定頂部套心	制圖	黃瓊玉	2022.8.2	修改		
材料	80x40x5鐵通	復核	謝永林	2022.8.3	日期		
顏色	熱浸鋅	批准			圖號	CW-DR-TJ01T	

EG-DWG3



美特鋁質有限公司
MIDI Aluminium Fabricator Ltd.

地盤用

工程號 J-853 地盤 延坪道

物料編號	L	數量	樓層數	單層 用量	分格 尺寸	使用位置	樓層位置	座數
CW-DR-TJ01T	100	28	14	2	3150	J853-SD-CW-4204a	6/F-15/F, 17/F-22/F	T2
CW-DR-TJ01T	100	16	8	2	3150	J853-SD-CW-4205	6/F, 7/F-15/F	T2
CW-DR-TJ01T	100	8	4	2	3300	J853-SD-CW-4204a	5/F, 16/F, 25/F, 26/F	T2
CW-DR-TJ01T	100	2	1	2	3300	J853-SD-CW-4205	16/F	T2
CW-DR-TJ01T	100	2	1	2	3400	J853-SD-CW-4204a	23/F	T2
	合計	56						
CW-DR-TJ01T	100	28	14	2	3150	J853-SD-CW-4304a	6/F-15/F, 17/F-22/F	T3
CW-DR-TJ01T	100	16	8	2	3150	J853-SD-CW-4305	6/F, 7/F-15/F	T3
CW-DR-TJ01T	100	8	4	2	3300	J853-SD-CW-4304a	5/F, 16/F, 25/F, 26/F	T3
CW-DR-TJ01T	100	2	1	2	3300	J853-SD-CW-4305	16/F	T3
CW-DR-TJ01T	100	2	1	2	3400	J853-SD-CW-4304a	23/F	T3
	合計	56						
CW-DR-TJ01T	100	8	8	1	3150	J853-SD-CW-4503	6/F, 7/F-15/F	T5
CW-DR-TJ01T	100	3	3	1	3150	J853-SD-CW-4505	11/F, 12/F, 15/F	T5
CW-DR-TJ01T	100	1	1	1	3300	J853-SD-CW-4503	16/F	T5
CW-DR-TJ01T	100	1	1	1	3300	J853-SD-CW-4505	16/F	T5
	合計	13						
CW-DR-TJ01T	100	13	13	1	3150	J853-SD-CW-4603	7/F-15/F, 17/F-22/F	T7
CW-DR-TJ01T	100	13	13	1	3150	J853-SD-CW-4604	7/F, 8/F-15/F, 17/F-22/F	T7
CW-DR-TJ01T	100	3	3	1	3300	J853-SD-CW-4603	16/F, 25/F, 26/F	T7
CW-DR-TJ01T	100	1	1	1	3300	J853-SD-CW-4604	16/F	T7
CW-DR-TJ01T	100	1	1	1	3400	J853-SD-CW-4603	23/F	T7
CW-DR-TJ01T	100	1	1	1	3400	J853-SD-CW-4604	23/F	T7
	合計	32						
	總計	157						

名稱	門邊固定頂部套心	制圖	黃瓊玉	2022.8.2	修改			
材料	80x40x5鐵通	復核	謝永林	2022.8.3	日期			
顏色	熱浸鋅	批准			圖號	CW-DR-TJ01T(1)		



工程號	J-853	地盤	延坪道
-----	-------	----	-----

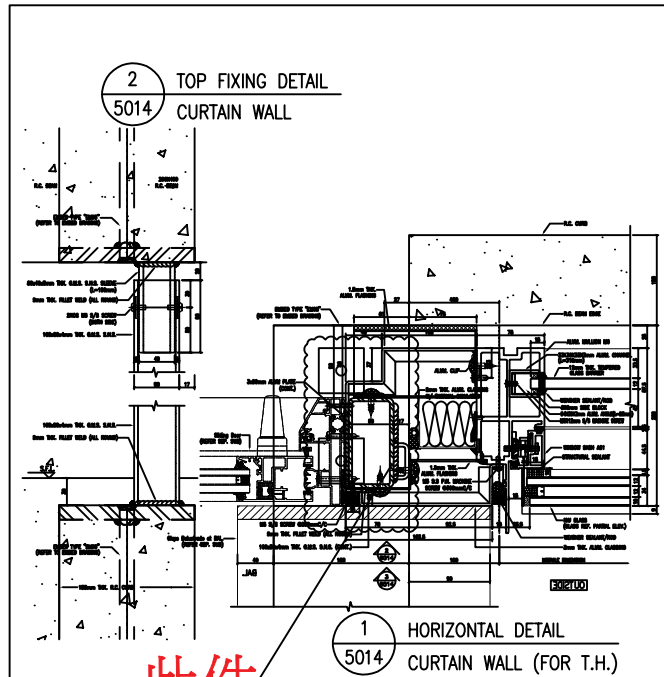
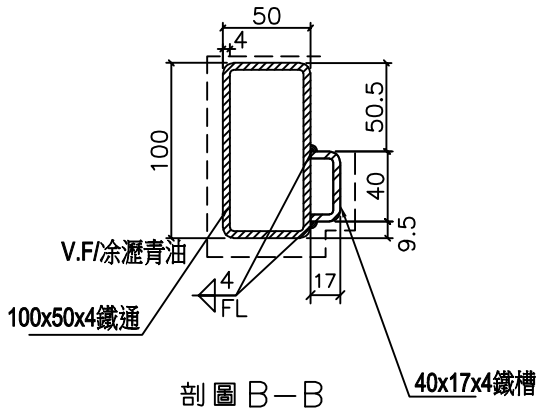
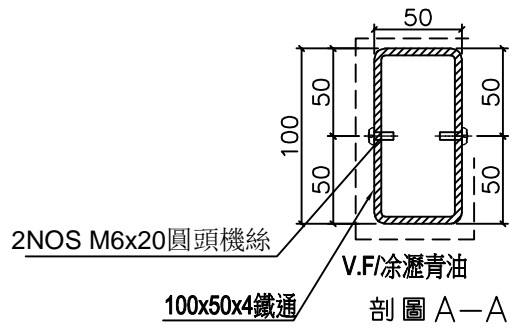
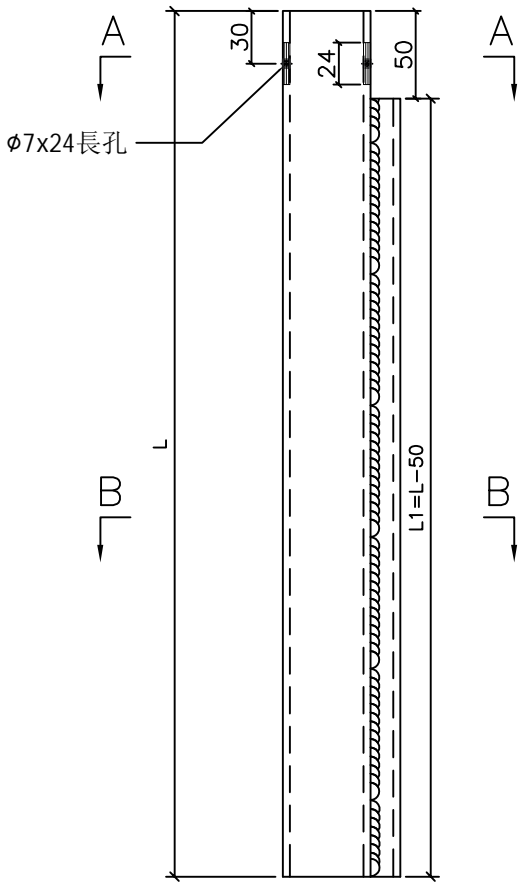

安裝示意圖

名稱	門邊固定鐵件	制圖	黃瓊玉	2022.8.2	修改		
材料	100x50x4鐵通/40x17x4鐵槽	復核	謝永林	2022.8.3	日期		
顏色	熱浸鋅/涂瀝青油	批准			圖號	CW-DR-TJ01L	

EG-DWG3



美特鋁質有限公司
MIDI Aluminium Fabricator Ltd.

地盤用

工程號 J-853 地盤 延坪道

物料編號	L	L1	數量	樓層數	單層 用量	分格 尺寸	使用位置	樓層位置	座數
CW-DR-TJ01L	2588	2538	14	14	1	3150	J853-SD-CW-4204a	6/F-15/F, 17/F-22/F	T2
CW-DR-TJ01L	2588	2538	8	8	1	3150	J853-SD-CW-4205	6/F, 7/F-15/F	T2
CW-DR-TJ01aL	2738	2688	4	4	1	3300	J853-SD-CW-4204a	5/F, 16/F, 25/F, 26/F	T2
CW-DR-TJ01aL	2738	2688	1	1	1	3300	J853-SD-CW-4205	16/F	T2
CW-DR-TJ01bL	2838	2788	1	1	1	3400	J853-SD-CW-4204a	23/F	T2
		合計	28						
CW-DR-TJ01L	2588	2538	14	14	1	3150	J853-SD-CW-4304a	6/F-15/F, 17/F-22/F	T3
CW-DR-TJ01L	2588	2538	8	8	1	3150	J853-SD-CW-4305	6/F, 7/F-15/F	T3
CW-DR-TJ01aL	2738	2688	4	4	1	3300	J853-SD-CW-4304a	5/F, 16/F, 25/F, 26/F	T3
CW-DR-TJ01aL	2738	2688	1	1	1	3300	J853-SD-CW-4305	16/F	T3
CW-DR-TJ01bL	2838	2788	1	1	1	3400	J853-SD-CW-4304a	23/F	T3
		合計	28						
CW-DR-TJ01L	2588	2538	3	3	1	3150	J853-SD-CW-4505	11/F, 12/F, 15/F	T5
CW-DR-TJ01aL	2738	2688	1	1	1	3300	J853-SD-CW-4505	16/F	T5
		合計	4						
CW-DR-TJ01L	2588	2538	13	13	1	3150	J853-SD-CW-4604	7/F, 8/F-15/F, 17/F-22/F	T7
CW-DR-TJ01aL	2738	2688	1	1	1	3300	J853-SD-CW-4604	16/F	T7
CW-DR-TJ01bL	2838	2788	1	1	1	3400	J853-SD-CW-4604	23/F	T7
		合計	15						
		總計	75						

名稱	門邊固定鐵件	制圖	黃瓊玉	2022.8.2	修改			
材料	100x50x4鐵通/40x17x4鐵槽	復核	謝永林	2022.8.3	日期			
顏色	熱浸鋅/塗瀝青油	批准			圖號	CW-DR-TJ01L(1)		



工程號	J-853	地盤	延坪道
-----	-------	----	-----

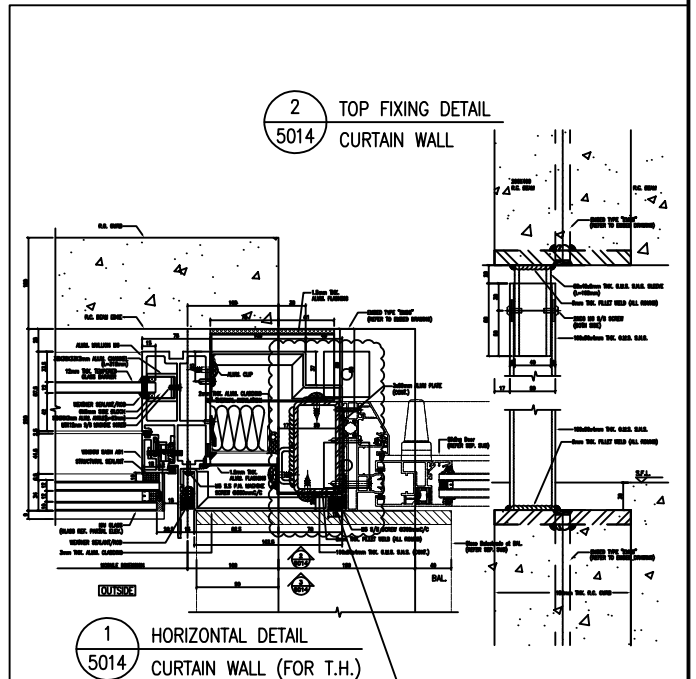
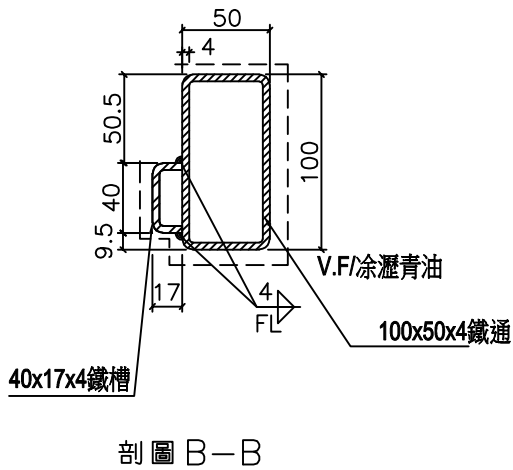
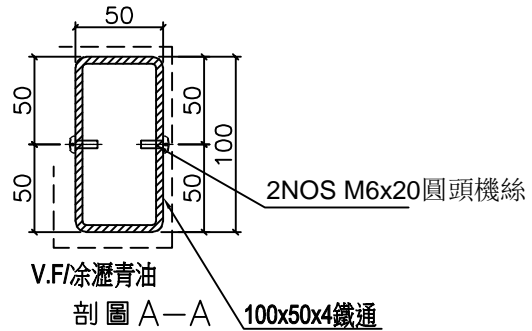
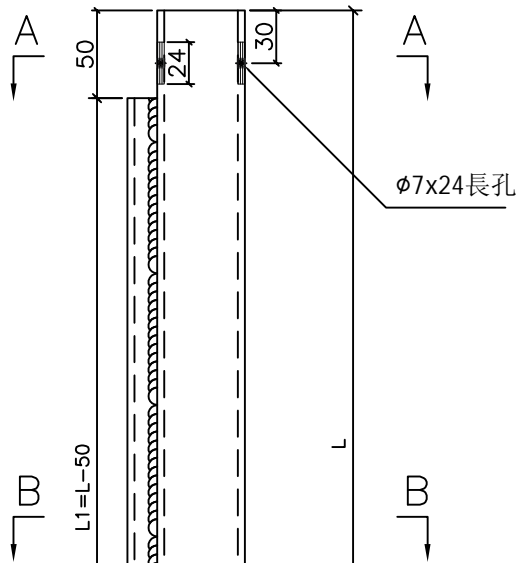

此件

安裝示意圖

名稱	門邊固定鐵件	制圖	黃瓊玉	2022.8.2	修改		
材料	100x50x4鐵通/40x17x4鐵槽	復核	謝永林	2022.8.3	日期		
顏色	熱浸鋅/塗瀝青油	批准			圖號	CW-DR-TJ01R	

EG-DWG3



美特鋁質有限公司
MIDI Aluminium Fabricator Ltd.

地盤用

工程號 J-853 地盤 延坪道

物料編號	L	L1	數量	樓層數	單層 用量	分格 尺寸	使用位置	樓層位置	座數
CW-DR-TJ01R	2588	2538	14	14	1	3150	J853-SD-CW-4204a	6/F-15/F, 17/F-22/F	T2
CW-DR-TJ01R	2588	2538	8	8	1	3150	J853-SD-CW-4205	6/F, 7/F-15/F	T2
CW-DR-TJ01aR	2738	2688	4	4	1	3300	J853-SD-CW-4204a	5/F, 16/F, 25/F, 26/F	T2
CW-DR-TJ01aR	2738	2688	1	1	1	3300	J853-SD-CW-4205	16/F	T2
CW-DR-TJ01bR	2838	2788	1	1	1	3400	J853-SD-CW-4204a	23/F	T2
		合計	28						
CW-DR-TJ01R	2588	2538	14	14	1	3150	J853-SD-CW-4304a	6/F-15/F, 17/F-22/F	T3
CW-DR-TJ01R	2588	2538	8	8	1	3150	J853-SD-CW-4305	6/F, 7/F-15/F	T3
CW-DR-TJ01aR	2738	2688	4	4	1	3300	J853-SD-CW-4304a	5/F, 16/F, 25/F, 26/F	T3
CW-DR-TJ01aR	2738	2688	1	1	1	3300	J853-SD-CW-4305	16/F	T3
CW-DR-TJ01bR	2838	2788	1	1	1	3400	J853-SD-CW-4304a	23/F	T3
		合計	28						
CW-DR-TJ01R	2588	2538	8	8	1	3150	J853-SD-CW-4503	6/F, 7/F-15/F	T5
CW-DR-TJ01aR	2738	2688	1	1	1	3300	J853-SD-CW-4503	16/F	T5
		合計	9						
CW-DR-TJ01R	2588	2538	13	13	1	3150	J853-SD-CW-4603	7/F-15/F, 17/F-22/F	T7
CW-DR-TJ01aR	2738	2688	3	3	1	3300	J853-SD-CW-4603	16/F, 25/F, 26/F	T7
CW-DR-TJ01bR	2838	2788	1	1	1	3400	J853-SD-CW-4603	23/F	T7
			17						
		總計	82						

名稱	門邊固定鐵件	制圖	黃瓊玉	2022.8.2	修改			
材料	100x50x4鐵通/40x17x4鐵槽	復核	謝永林	2022.8.3	日期			
顏色	熱浸鋅/塗瀝青油	批准			圖號	CW-DR-TJ01R(1)		

B.D. REF :

CLIENT : SHIMAO GROUP HOLDINGS LIMITED

ARCHITECT : WONG TUNG & PARTNERS LIMITED ARCHITECTS & PLANNERS

MAIN CONTRACTOR : 協興建築有限公司 HIP HING CONSTRUCTION CO LTD

STRUCTURAL ENGINEER : CMA C M WONG & ASSOCIATES LTD 黃志明建築工程師有限公司

ARCHITECTURAL CONSULTANT : MEINHARDT

NOTE: 1. ALL DIMENSIONS ARE IN mm. 2. ALL ELEVATIONS ARE VIEWED FROM OUTSIDE. 3. ALL DIMENSIONS TO BE VERIFIED ON SITE BEFORE FABRICATION.

LEGEND: (X1) DETAIL MARK NO. (X00) REFER SHEET NO. 1. F.F.L. -- FINISHED FLOOR LEVEL 2. S.F.L. -- STRUCTURAL FLOOR LEVEL 3. (R) -- REVERSED DETAIL

Table with 2 columns: FLOOR LEVEL (S.F.L.), LEVEL. Rows include ROOF (+210.00), 26/F (+206.70), 25/F (+203.40), 23/F (+200.00), 22/F (+196.85), 20/F (+193.70), 19/F (+187.40), 18/F (+184.25), 17/F (+181.10), 16/F (+177.80), 15/F (+174.65), 12/F (+171.50), 11/F (+168.35), 10/F (+165.20), 9/F (+162.05), 8/F (+158.90), 7/F (+155.75), 6/F (+152.60), 5/F (+149.30).

PROJECT : PROPOSED RESIDENTIAL DEVELOPMENT AT N.K.I.L. 6542 YIN PING ROAD KOWLOON

TITLE : PART ELEVATION FOR CURTAIN WALL AT TOWER 2

DATE : 22-OCT-21 SCALE : 1:60 (A1)

DRAWN BY : LHR CHECKED BY :

MTI MIDT Aluminium Extrusion Ltd. Units 6-8, Sunny Industrial Centre, 177 610 Cha Kwong Road, Kowloon Tel:23489211-4 Fax:(852)2727666 DWG NO. : J853-SD-CW-42044 REV. : A

LEGEND : R.S. = RESTRAINT SOCKET

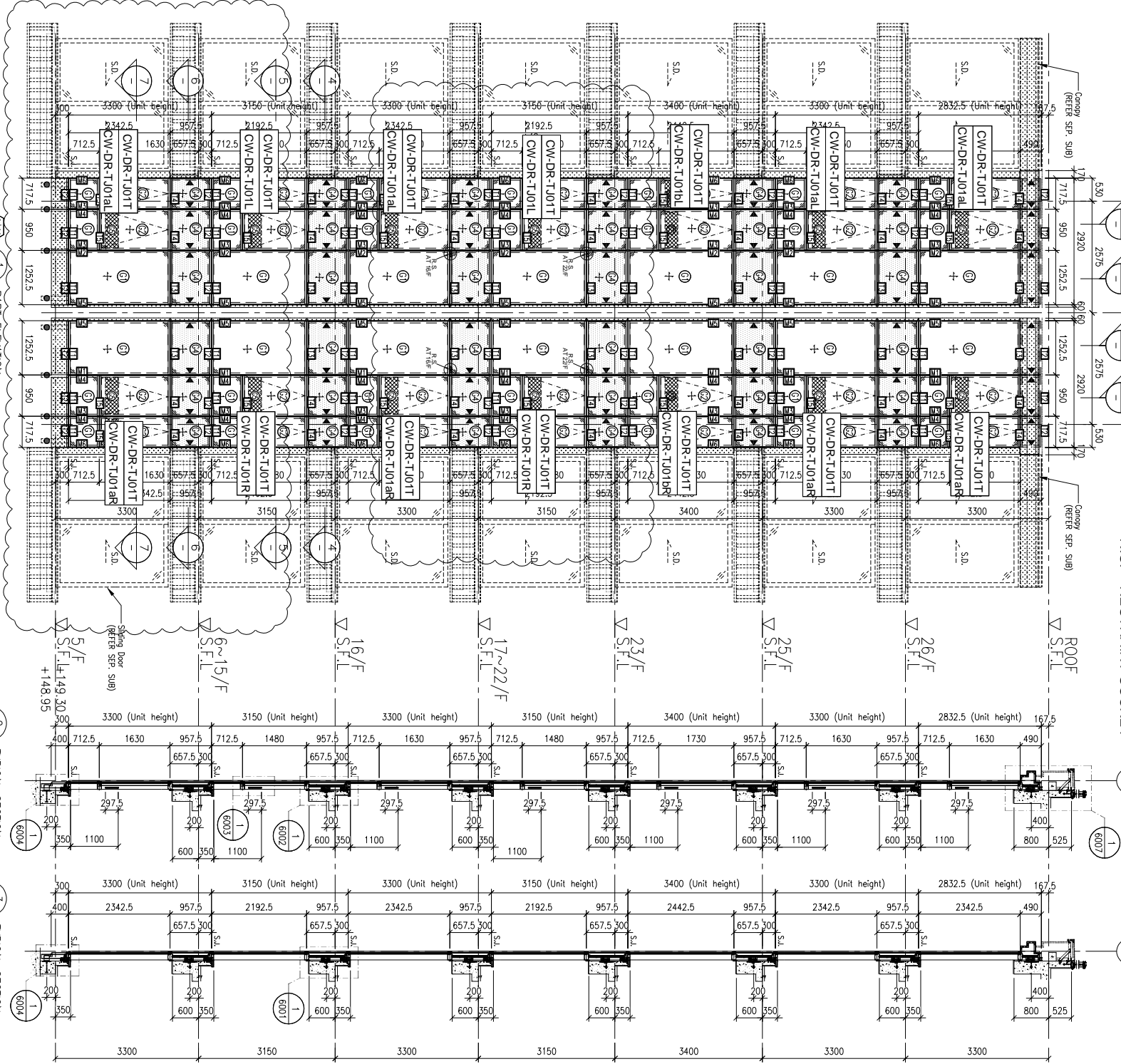

1 PART ELEVATION FOR CURTAIN WALL

2 TYPICAL SECTION FOR CURTAIN WALL

3 TYPICAL SECTION FOR CURTAIN WALL

4 PART PLAN FOR CURTAIN WALL

5 PART PLAN FOR CURTAIN WALL

6 PART PLAN FOR CURTAIN WALL

7 PART PLAN FOR CURTAIN WALL

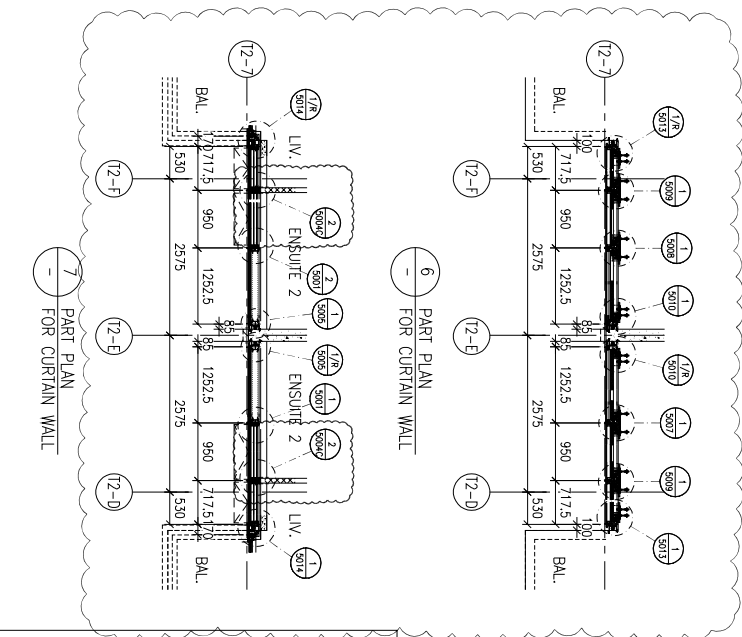

LEGEND: 10mm HEAT STRENGTHENED GLASS (OUTER) + 12mm AIR SPACE + 12mm THK. TEMPERED CLEAR GLASS (INNER) 10mm HEAT STRENGTHENED GLASS (OUTER) + 12mm AIR SPACE + 10mm THK. TEMPERED CLEAR GLASS (INNER) 12mm THK. HEAT STRENGTHENED GLASS & 2mm THK. ALUM. BACKPAN (SPANDREL GLASS) (INTERNAL PROTECTIVE BARRIER) 3mm THK. ALUM. CLADDING S.L. STACK JOINT (WIND LOAD) ALUM. EXTRUSION DIE NO. SUPPORT POINT (WIND LOAD + DEAD LOAD) SUPPORT POINT (WIND LOAD)

B.D. REF :

CLIENT : SHIMAO GROUP HOLDINGS LIMITED

ARCHITECT : WONG TUNG & PARTNERS LIMITED

MAIN CONTRACTOR : 協興建築有限公司 HIP HING CONSTRUCTION CO LTD

STRUCTURAL ENGINEER : C M WONG & ASSOCIATES LTD 黃志明建築工程師有限公司

FAÇADE CONSULTANT : MEINHARDT

NOTE: 1. ALL DIMENSIONS ARE IN mm. 2. ALL ELEVATIONS ARE VIEWED FROM OUTSIDE. 3. ALL DIMENSIONS TO BE VERIFIED ON SITE BEFORE FABRICATION.

LEGEND: (X) DETAIL MARK NO. (XXX) REFER SHEET NO. 1. F.F.L. -- FINISHED FLOOR LEVEL 2. S.F.L. -- STRUCTURAL FLOOR LEVEL 3. -- REVERSED DETAIL

FLOOR LEVEL (S.F.L.) table with columns: FLOOR, LEVEL, and values for ROOF (+210.00), 26/F (+208.70), 25/F (+203.40), 23/F (+200.00), 22/F (+196.85), 21/F (+193.70), 20/F (+190.55), 19/F (+187.40), 18/F (+184.25), 17/F (+181.10), 16/F (+177.80), 15/F (+174.65), 12/F (+171.50), 11/F (+168.35), 10/F (+165.20), 9/F (+162.05), 8/F (+158.90), 7/F (+155.75), 6/F (+152.60), 5/F (+149.30)

LEGEND: 10mm HEAT STRENGTHENED GLASS (OUTER) + 12mm AIR SPACE + 12mm THK. TEMPERED CLEAR GLASS (INNER) 10mm HEAT STRENGTHENED GLASS (OUTER) + 12mm AIR SPACE + 10mm THK. TEMPERED CLEAR GLASS (INNER) 12mm THK. HEAT STRENGTHENED GLASS & 2mm THK. ALUM. BACKSPAN (SPANDREL GLASS) (INTERNAL PROTECTIVE BARRIER) 3mm THK. ALUM. CLADDING S.J. -- STACK JOINT (WIND LOAD) ALUM. EXTRUSION DIE NO. -- SUPPORT POINT (WIND LOAD + DEAD LOAD) -- SUPPORT POINT (WIND LOAD)

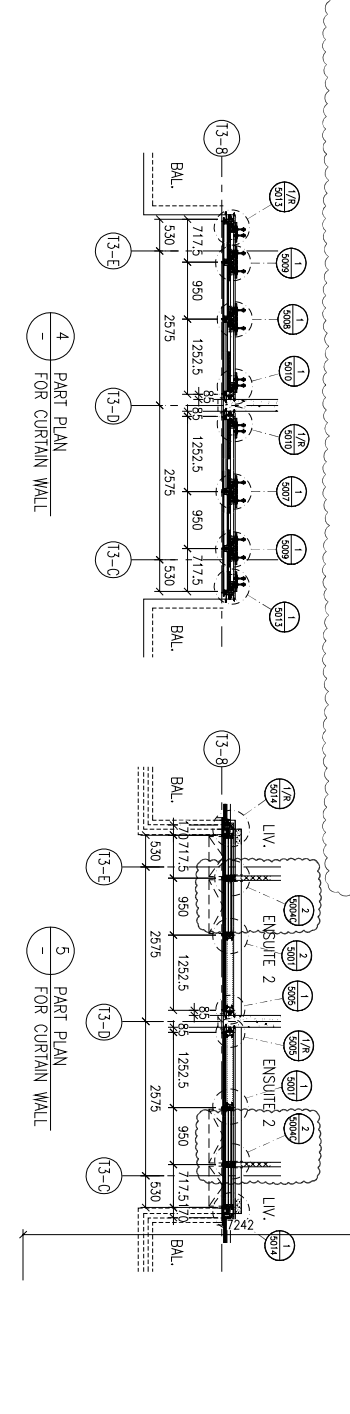
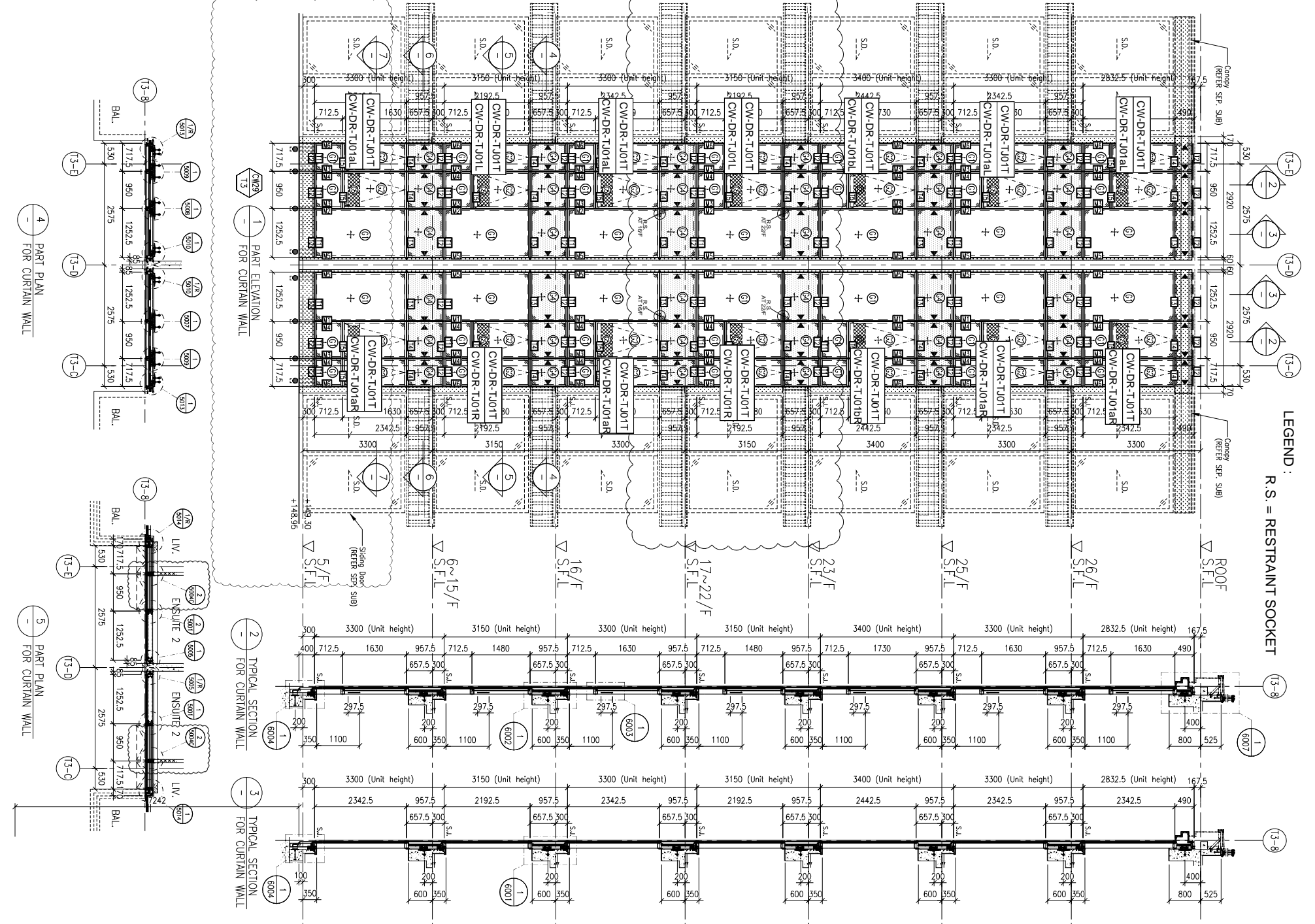
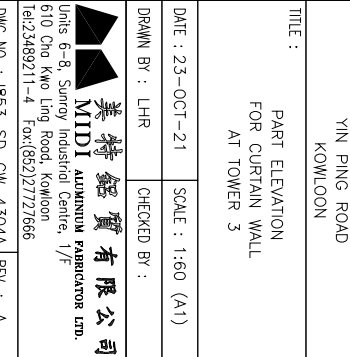
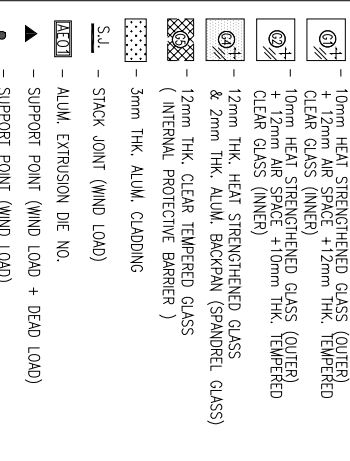
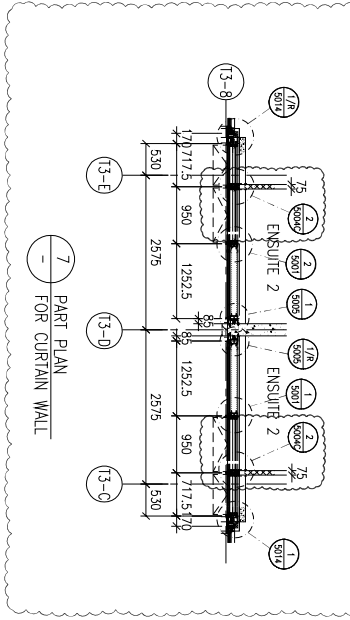

TITLE : PART ELEVATION FOR CURTAIN WALL AT TOWER 3

DATE : 23-OCT-21 SCALE : 1:60 (A1) DRAWN BY : LHR CHECKED BY :

PROJECT : PROPOSED RESIDENTIAL DEVELOPMENT AT N.K.I.L. 65+42 YIN PING ROAD KOWLOON

JOB NO. : J-853

REVISION SUBJECT TO MR. CHAN BY DATE

MDI ALUMINIUM FABRICATOR LTD. Units 6-8, Sunny Industrial Centre, 1/F, 610 Chee Kwo Ling Road, Kowloon Tel: 23492711-4 Fax: (852) 2727666 DMG NO. : J853-SD-CW-4304A REV. : A

LEGEND :
R.S. = RESTRAINT SOCKET

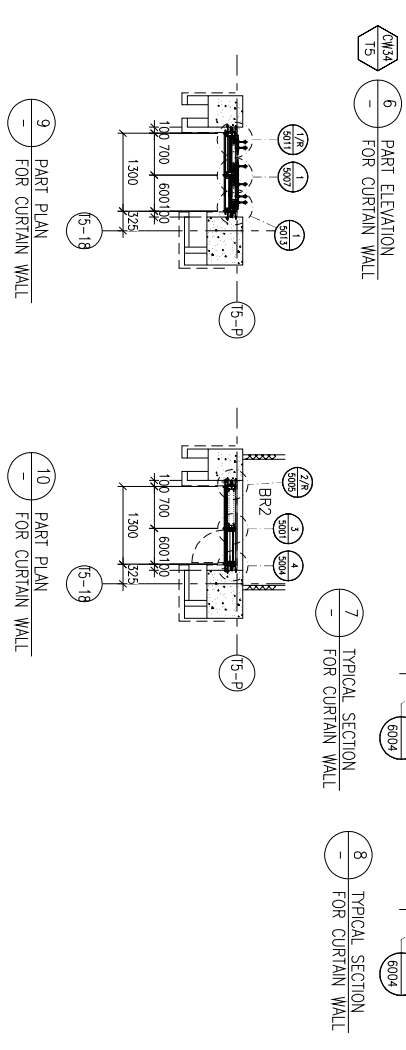
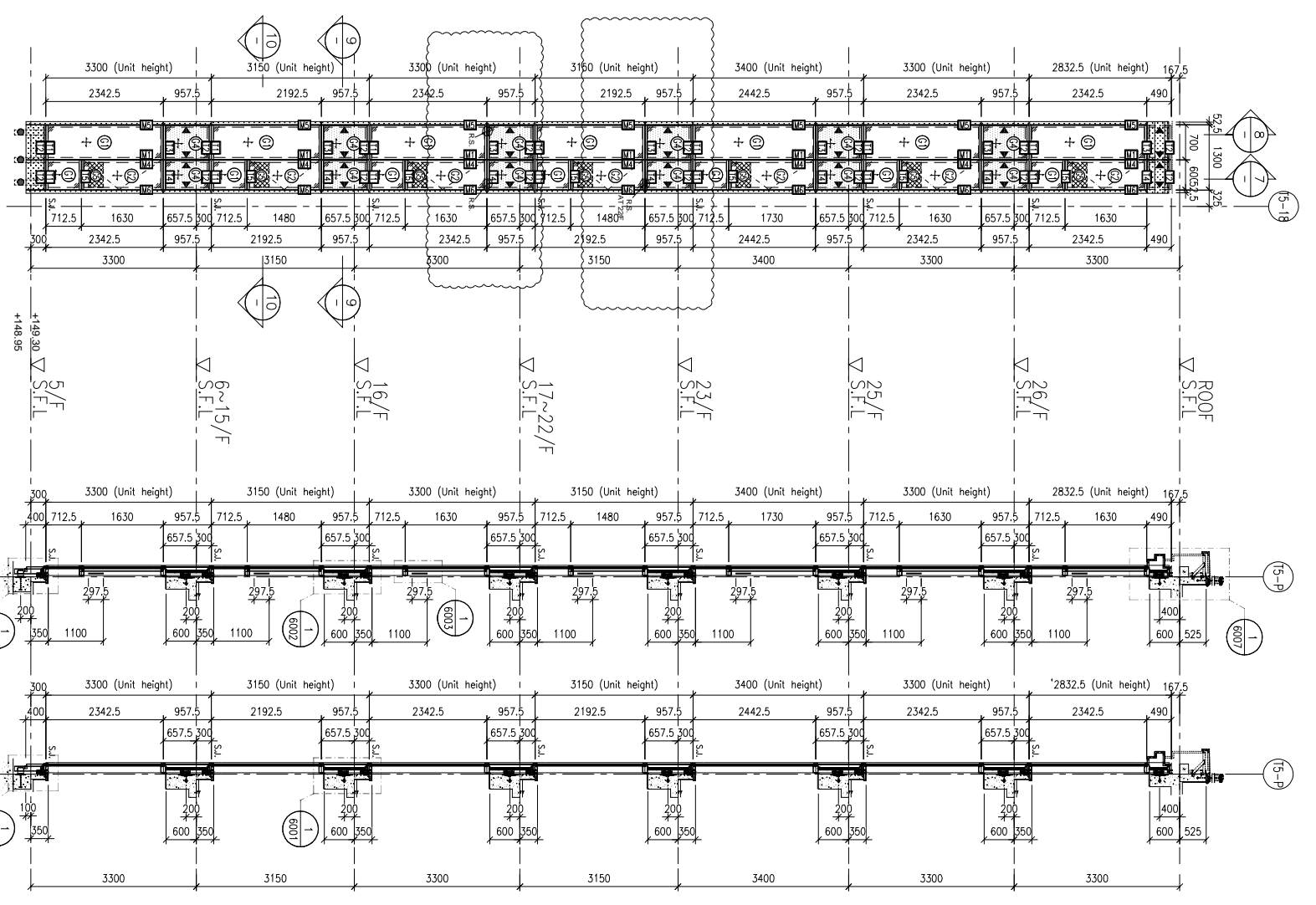
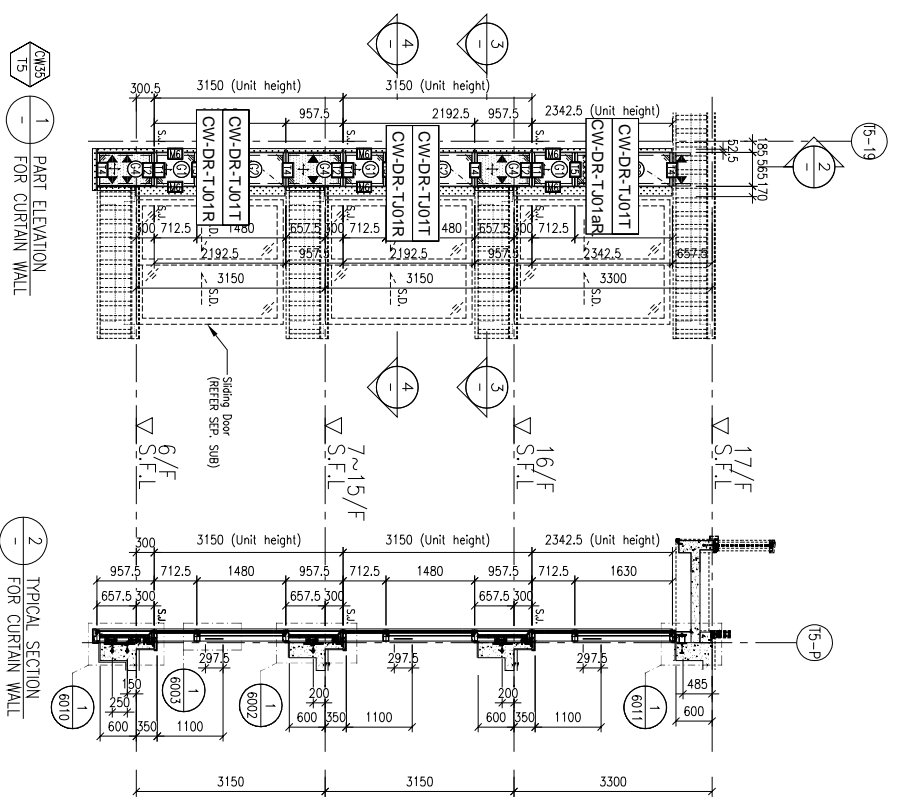

FLOOR LEVEL (S.F.L.)

FLOOR	LEVEL
ROOF	+210.00
26/F	+208.70
25/F	+203.40
23/F	+200.00
22/F	+196.85
21/F	+193.70
20/F	+190.55
19/F	+187.40
18/F	+184.25
17/F	+181.10
16/F	+177.80
15/F	+174.65
12/F	+171.50
11/F	+168.35
10/F	+165.20
9/F	+162.05
8/F	+158.90
7/F	+155.75
6/F	+152.60
5/F	+149.30

- LEGEND:
- 10mm HEAT STRENGTHENED GLASS (OUTER)
 - 12mm HEAT STRENGTHENED GLASS (INNER)
 - 10mm HEAT STRENGTHENED GLASS (OUTER) + 12mm AIR SPACE (INNER)
 - 12mm HEAT STRENGTHENED GLASS (INNER) + 12mm AIR SPACE (INNER)
 - 12mm THK. HEAT STRENGTHENED GLASS (OUTER) + 12mm THK. CLEAR TEMPERED GLASS (INNER)
 - 3mm THK. ALUM. CLADDING (INTERNAL PROTECTIVE BARRIER)
 - S.J. - STACK JOINT (WIND LOAD)
 - A.E.D. - ALUM. EXTRUSION DIE NO.
 - S.P. - SUPPORT POINT (WIND LOAD + DEAD LOAD)
 - S.P. - SUPPORT POINT (WIND LOAD)

B.D. REF :

CLIENT : SHIMAO GROUP HOLDINGS LIMITED

ARCHITECT : WONG TUNG & PARTNERS LIMITED ARCHITECTS & PLANNERS

MAIN CONTRACTOR : 協興建築有限公司 HIP HING CONSTRUCTION CO LTD

STRUCTURAL ENGINEER : C M WONG & ASSOCIATES LTD 黃志明建築工程師有限公司

FAÇADE CONSULTANT : MEIN-HARDT

NOTE :
1. ALL DIMENSIONS ARE IN mm.
2. ALL ELEVATIONS ARE VIEWED FROM OUTSIDE.
3. ALL DIMENSIONS TO BE VERIFIED ON SITE BEFORE FABRICATION.

LEGEND :
 XI - DETAIL MARK NO.
 X000 - REFER SHEET NO.
1. F.F.L. -- FINISHED FLOOR LEVEL
2. S.F.L. -- STRUCTURAL FLOOR LEVEL
3. (P) -- REVERSED DETAIL

PROJECT : PROPOSED RESIDENTIAL DEVELOPMENT AT N.K.I.L. 65+42 YIN PING ROAD KOWLOON

TITLE : PART ELEVATION FOR CURTAIN WALL AT TOWER 5

DATE : 31-MAR-21 SCALE : 1:50 (A1)

DRAWN BY : LHR CHECKED BY :

JOB NO. : J-853

NO.	DATE	REVISION SUBJECT TO MRSP. COMMENT	BY
1	06-10-2021	REVISION SUBJECT TO MRSP. COMMENT	

PROJECT : PROPOSED RESIDENTIAL DEVELOPMENT AT N.K.I.L. 65+42 YIN PING ROAD KOWLOON

DRAWN BY : LHR CHECKED BY :

DATE : 31-MAR-21 SCALE : 1:50 (A1)

DRAWING NO. : J853-SD-CW-4503 REV. : A

UNIT 6-8, Sunny Industrial Centre, 1/F, 610 Chee Kwo Ling Road, Kowloon
Tel: 23489211-4 Fax: (852) 27276666

美特鋁業有限公司
MIDI ALUMINIUM FABRICATOR LTD.

B.D. REF :

LEGEND :
R.S. = RESTRAINT SOCKET

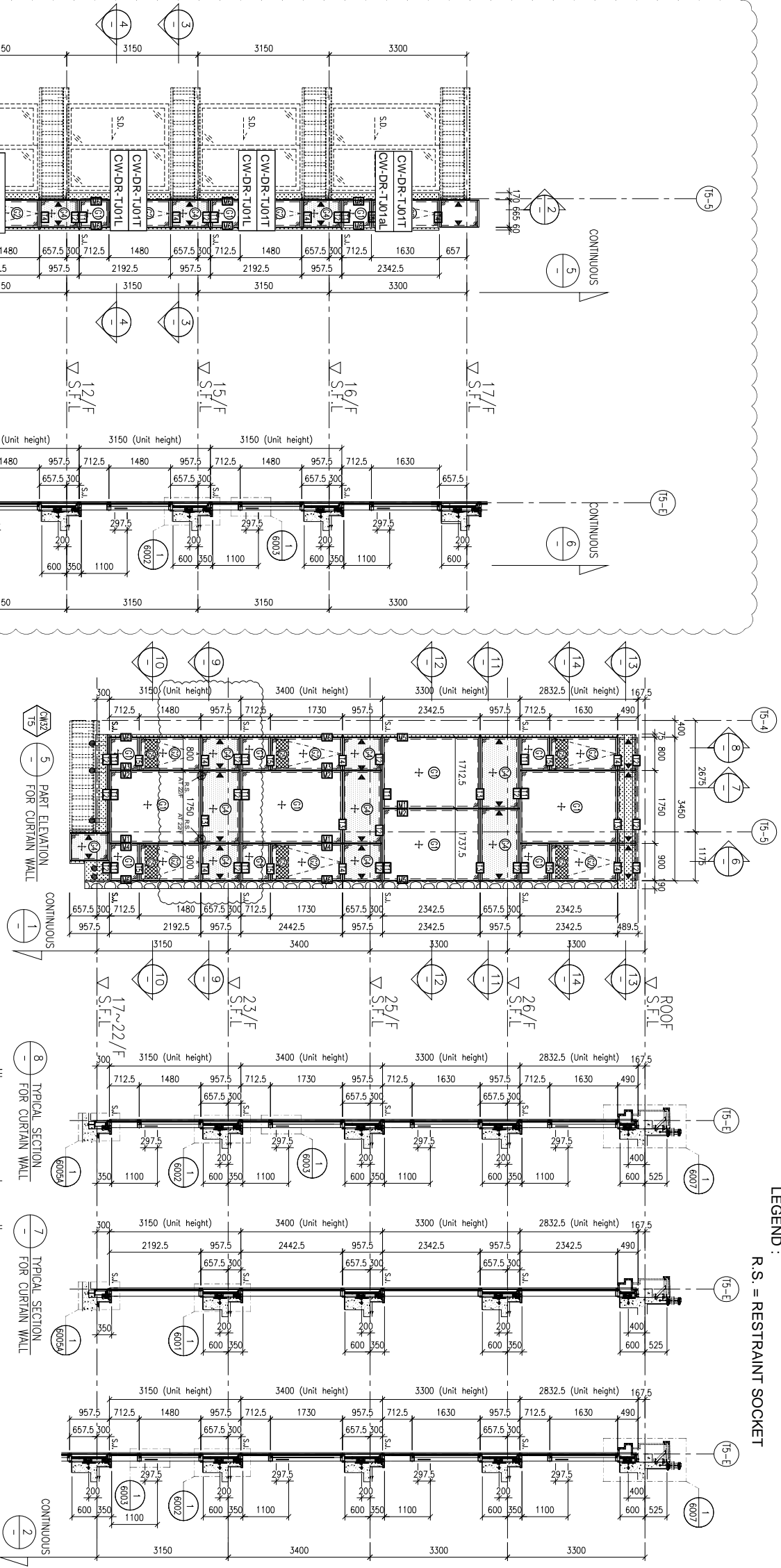

6 TYPICAL SECTION FOR CURTAIN WALL

7 TYPICAL SECTION FOR CURTAIN WALL

8 TYPICAL SECTION FOR CURTAIN WALL

9 TYPICAL SECTION FOR CURTAIN WALL

10 TYPICAL SECTION FOR CURTAIN WALL

11 TYPICAL SECTION FOR CURTAIN WALL

12 TYPICAL SECTION FOR CURTAIN WALL

13 TYPICAL SECTION FOR CURTAIN WALL

14 TYPICAL SECTION FOR CURTAIN WALL

1 PART ELEVATION FOR CURTAIN WALL

2 PART ELEVATION FOR CURTAIN WALL

3 PART ELEVATION FOR CURTAIN WALL

4 PART ELEVATION FOR CURTAIN WALL

5 PART ELEVATION FOR CURTAIN WALL

6 PART ELEVATION FOR CURTAIN WALL

7 PART ELEVATION FOR CURTAIN WALL

8 PART ELEVATION FOR CURTAIN WALL

9 PART ELEVATION FOR CURTAIN WALL

10 PART ELEVATION FOR CURTAIN WALL

11 PART ELEVATION FOR CURTAIN WALL

12 PART ELEVATION FOR CURTAIN WALL

13 PART ELEVATION FOR CURTAIN WALL

14 PART ELEVATION FOR CURTAIN WALL

FLOOR LEVEL (S.F.L.)	LEVEL
FLOOR	+210.00
ROOF	+210.00
26/F	+206.70
25/F	+203.40
23/F	+200.00
22/F	+196.85
21/F	+193.70
20/F	+190.55
19/F	+187.40
18/F	+184.25
17/F	+181.10
16/F	+177.80
15/F	+174.65
12/F	+171.50
11/F	+168.35

LEGEND:

- ① 10mm HEAT STRENGTHENED GLASS (OUTER) + 12mm AIR SPACE + 12mm THK. CLEAR TEMPERED CLEAR GLASS (INNER)
- ② 10mm HEAT STRENGTHENED GLASS (OUTER) + 12mm AIR SPACE + 10mm THK. CLEAR TEMPERED CLEAR GLASS (INNER)
- ③ 12mm THK. HEAT STRENGTHENED GLASS & 2mm THK. ALUM. BACKSPAN (SPANDREL GLASS) (INTERNAL PROTECTIVE BARRIER)
- ④ 3mm THK. ALUM. CLADDING
- S.L. STACK JOINT (WIND LOAD)
- ALUM. EXTRUSION DIE NO.
- SUPPORT POINT (WIND LOAD + DEAD LOAD)
- SUPPORT POINT (WIND LOAD)

LEGEND:

- ① 10mm HEAT STRENGTHENED GLASS (OUTER) + 12mm AIR SPACE + 12mm THK. CLEAR TEMPERED CLEAR GLASS (INNER)
- ② 10mm HEAT STRENGTHENED GLASS (OUTER) + 12mm AIR SPACE + 10mm THK. CLEAR TEMPERED CLEAR GLASS (INNER)
- ③ 12mm THK. HEAT STRENGTHENED GLASS & 2mm THK. ALUM. BACKSPAN (SPANDREL GLASS) (INTERNAL PROTECTIVE BARRIER)
- ④ 3mm THK. ALUM. CLADDING
- S.L. STACK JOINT (WIND LOAD)
- ALUM. EXTRUSION DIE NO.
- SUPPORT POINT (WIND LOAD + DEAD LOAD)
- SUPPORT POINT (WIND LOAD)

<p>CLIENT : SHIMAO GROUP HOLDINGS LIMITED</p> <p>ARCHITECT : WONG TUNG & PARTNERS LIMITED ARCHITECTS & PLANNERS</p> <p>MAIN CONTRACTOR : 協興建築有限公司 HIP HING CONSTRUCTION CO LTD</p> <p>STRUCTURAL ENGINEER : C M WONG & ASSOCIATES LTD 黃志明建築工程師有限公司</p> <p>FAÇADE CONSULTANT : MEINHARDT</p>	<p>NOTE:</p> <ol style="list-style-type: none"> 1. ALL DIMENSIONS ARE IN mm. 2. ALL ELEVATIONS ARE VIEWED FROM OUTSIDE. 3. ALL DIMENSIONS TO BE VERIFIED ON SITE BEFORE FABRICATION. <p>LEGEND:</p> <ul style="list-style-type: none"> (X) DETAIL MARK NO. (X00) REFER SHEET NO. 1. F.F.L. -- FINISHED FLOOR LEVEL 2. S.F.L. -- STRUCTURAL FLOOR LEVEL 3. (R) -- REVERSED DETAIL 	<p>PROJECT : PROPOSED RESIDENTIAL DEVELOPMENT AT N.K.I.L. 65+42 YIN PING ROAD KOWLOON</p> <p>TITLE : PART ELEVATION FOR CURTAIN WALL AT TOWER 5</p> <p>DATE : 01-APR-21 SCALE : 1:50 (A1)</p> <p>DRAWN BY : LHR CHECKED BY :</p> <p>JOB NO. : J-853</p> <p>REVISION SUBJECT TO ARCH. COMMENT</p> <table border="1"> <thead> <tr> <th>NO.</th> <th>DATE</th> <th>REVISION</th> <th>BY</th> </tr> </thead> <tbody> <tr> <td>1</td> <td>06-10-2021</td> <td>REVISION</td> <td></td> </tr> </tbody> </table>	NO.	DATE	REVISION	BY	1	06-10-2021	REVISION		<p>COMPANY : 美特鋁質有限公司 MTDI ALUMINIUM FABRICATOR LTD.</p> <p>Units 6-8, Sunny Industrial Centre, 1/F, 610 Chee Kwo Ling Road, Kowloon</p> <p>tel:23489271-4 Fax:(852)2727666</p> <p>DMG NO. : J853-SD-CW-4505 REV. : A</p>
NO.	DATE	REVISION	BY								
1	06-10-2021	REVISION									

LEGEND :
R.S. = RESTRAINT SOCKET

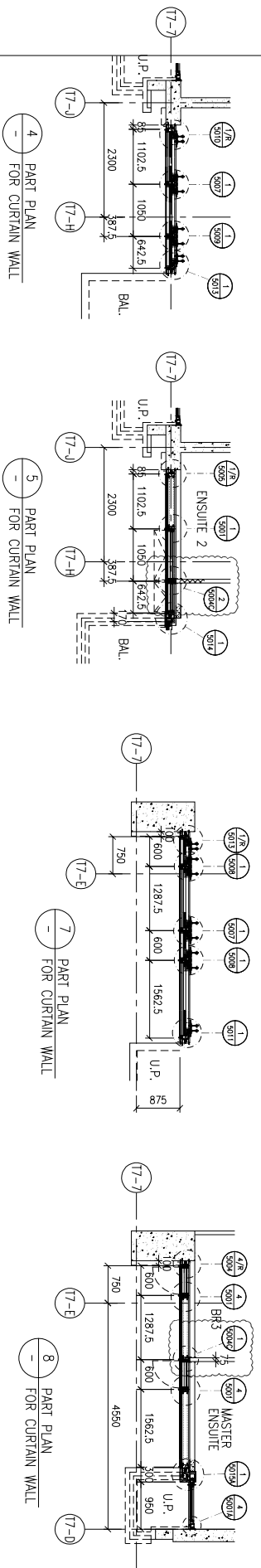
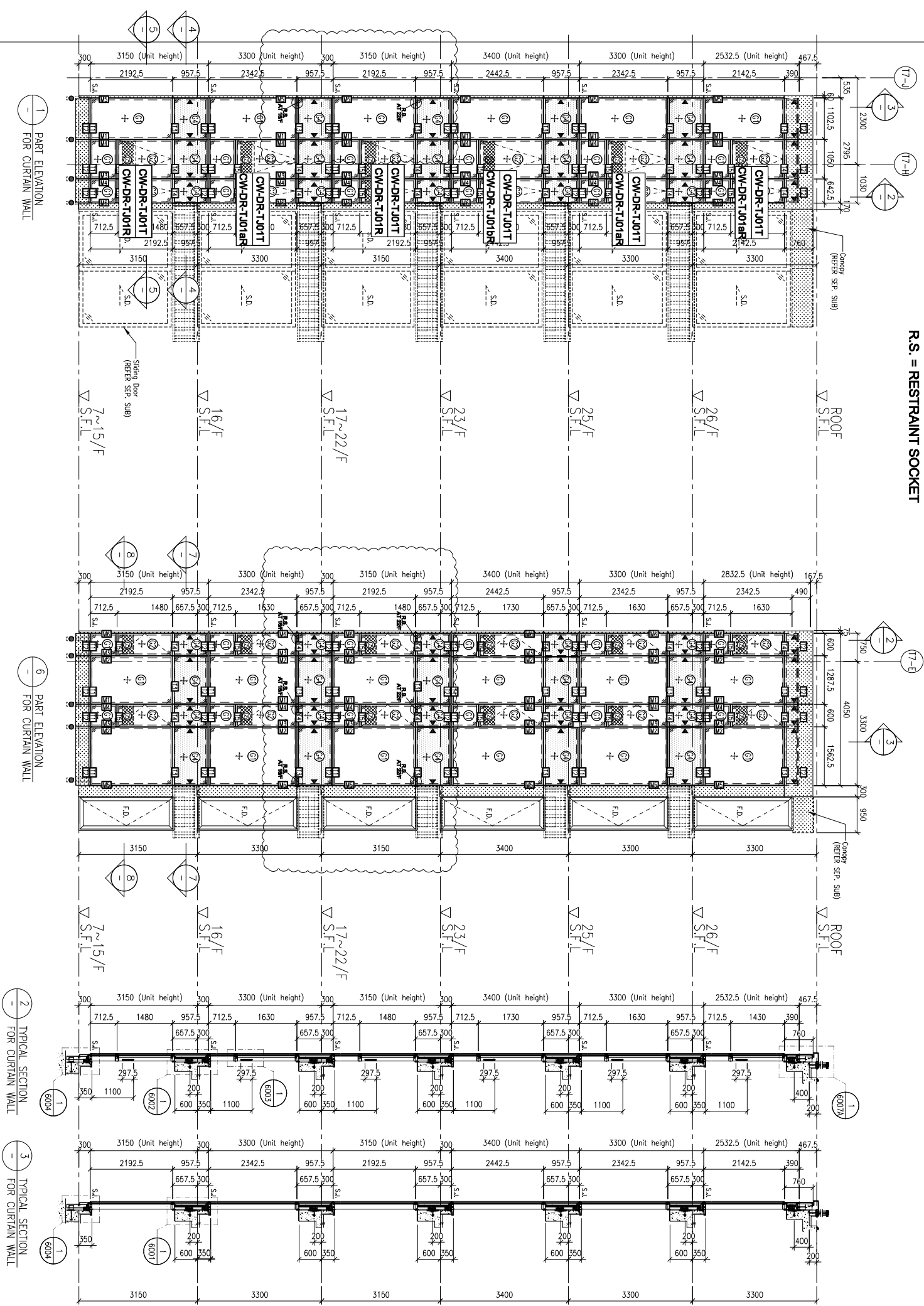

FLOOR LEVEL (S.F.L.)

FLOOR	LEVEL
ROOF	+210.00
26/F	+206.70
25/F	+203.40
23/F	+200.00
22/F	+196.85
21/F	+193.70
20/F	+190.55
19/F	+187.40
18/F	+184.25
17/F	+181.10
16/F	+177.80
15/F	+174.65
12/F	+171.50
11/F	+168.35
10/F	+165.20
9/F	+162.05
8/F	+158.90
7/F	+155.75

- LEGEND:
- ① 10mm HEAT STRENGTHENED GLASS (OUTER) + 12mm AIR SPACE + 12mm THK. TEMPERED CLEAR GLASS (INNER)
 - ② 10mm HEAT STRENGTHENED GLASS (OUTER) + 12mm AIR SPACE + 10mm THK. TEMPERED CLEAR GLASS (INNER)
 - ③ 12mm THK. HEAT STRENGTHENED GLASS & 2mm THK. ALUM. BACKSPAN (SPANDREL GLASS) (INTERNAL PROTECTIVE BARRIER)
 - ④ 3mm THK. ALUM. CLADDING
 - S.L. STACK JOINT (WIND LOAD)
 - ALUM. EXTRUSION DIE NO.
 - SUPPORT POINT (WIND LOAD + DEAD LOAD)
 - SUPPORT POINT (WIND LOAD)

B.D. REF :

CLIENT :
SHIMAO GROUP HOLDINGS LIMITED

ARCHITECT :
WONG TUNG & PARTNERS LIMITED
ARCHITECTS & PLANNERS

MAIN CONTRACTOR :
協興建築有限公司
HIP HING CONSTRUCTION CO LTD

STRUCTURAL ENGINEER :
ICMA
C M WONG & ASSOCIATES LTD
黃志明建築工程師有限公司

FAÇADE CONSULTANT :
MEIN-HARDT

NOTE:

1. ALL DIMENSIONS ARE IN mm.
2. ALL ELEVATIONS ARE VIEWED FROM OUTSIDE.
3. ALL DIMENSIONS TO BE VERIFIED ON SITE BEFORE FABRICATION.

LEGEND:

- (X) DETAIL MARK NO.
- (X00) REFER SHEET NO.
- 1. F.F.L. -- FINISHED FLOOR LEVEL
- 2. S.F.L. -- STRUCTURAL FLOOR LEVEL
- 3. (R) -- REVERSED DETAIL

JOB NO. : J-853

PROJECT : PROPOSED RESIDENTIAL DEVELOPMENT AT N.K.I.L. 65+42 YIN PING ROAD KOWLOON

TITLE : PART ELEVATION FOR CURTAIN WALL AT TOWER 6 & 7

DATE : 12-APR-21 SCALE : 1:50 (A1)

DRAWN BY : LHR CHECKED BY :

PROJECT MANAGER :
YIN PING ROAD KOWLOON

DESIGNER :
YIN PING ROAD KOWLOON

DATE : 09-10-2021 REVISION SUBJECT TO ARCH. COMMENT

NO. DATE REVISION

BY

UNIT 6-8, Sunny Industrial Centre, 7/F
610 Chee Kwo Ling Road, Kowloon
Tel: 23489211-4 Fax: (852) 27276666

MDI 美特鋁質有限公司
ALUMINIUM FABRICATOR LTD.

REV. : A

LEGEND :
R.S. = RESTRAINT SOCKET

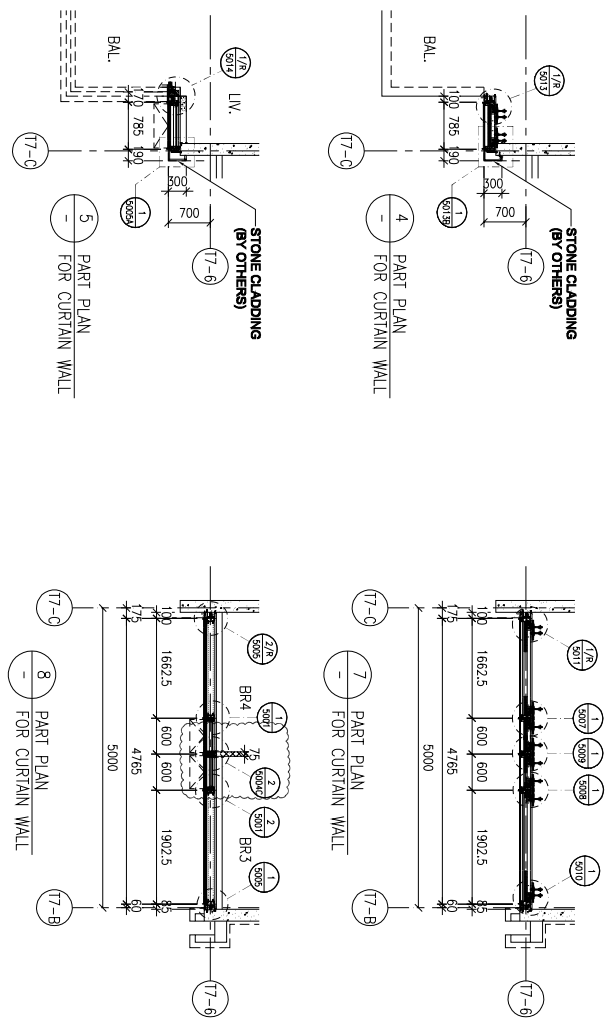
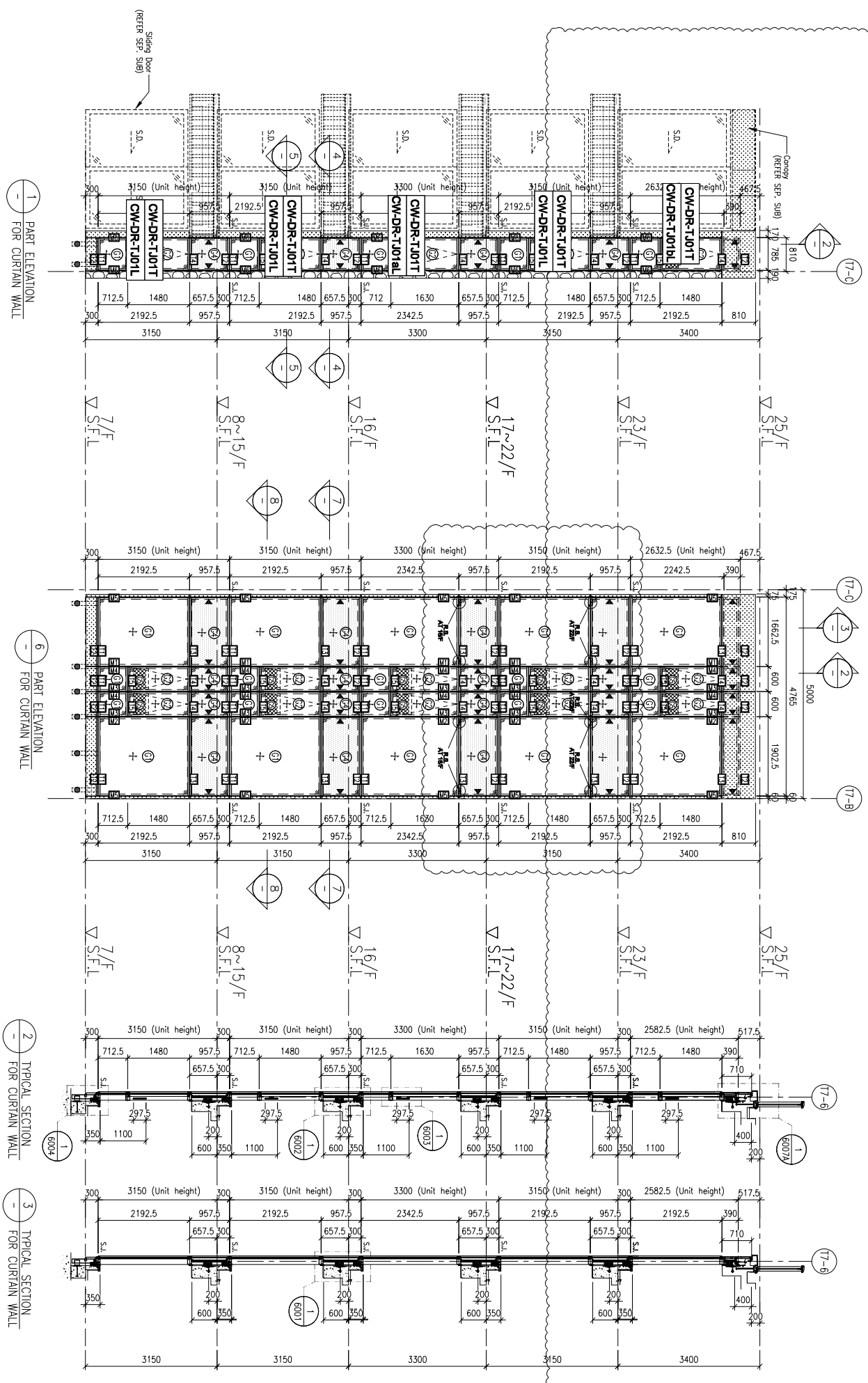

- LEGEND:
- ① 10mm HEAT STRENGTHENED GLASS (OUTER) CLEAR GLASS (INNER)
 - ② 10mm HEAT STRENGTHENED GLASS (OUTER) + 12mm AIR SPACE + 10mm THK. TEMPERED CLEAR GLASS (INNER)
 - ③ 12mm THK. HEAT STRENGTHENED GLASS & 2mm THK. ALUM. BACKSPAN (SPANDREL GLASS) (INTERNAL PROTECTIVE BARRIER)
 - ④ 3mm THK. ALUM. CLADDING
 - S.L. STACK JOINT (WIND LOAD)
 - ALUM. EXTRUSION DIE NO.
 - SUPPORT POINT (WIND LOAD + DEAD LOAD)
 - SUPPORT POINT (WIND LOAD)

B.D. REF :

CLIENT : SHIMAO GROUP HOLDINGS LIMITED

ARCHITECT : WONG TUNG & PARTNERS LIMITED ARCHITECTS & PLANNERS

MAIN CONTRACTOR : 協興建築有限公司 HIP HING CONSTRUCTION CO LTD

STRUCTURAL ENGINEER : CMA C M WONG & ASSOCIATES LTD 黃志明建築工程師有限公司

FAÇADE CONSULTANT : MEINHARDT

NOTE :
1. ALL DIMENSIONS ARE IN mm.
2. ALL ELEVATIONS ARE VIEWED FROM OUTSIDE.
3. ALL DIMENSIONS TO BE VERIFIED ON SITE BEFORE FABRICATION.

LEGEND :
① DETAIL MARK NO.
② REFER SHEET NO.
1. F.F.L. -- FINISHED FLOOR LEVEL
2. S.F.L. -- STRUCTURAL FLOOR LEVEL
3. (R) -- REVERSED DETAIL

TITLE : PART ELEVATION FOR CURTAIN WALL AT TOWER 6 & 7

DATE : 12-APR-21 SCALE : 1:50 (A1)

DRAWN BY : LHR CHECKED BY :

PROJECT : PROPOSED RESIDENTIAL DEVELOPMENT AT N.K.I.L. 65+42 YIN PING ROAD KOWLOON

JOB NO. : J-853

NO.	DATE	REVISION SUBJECT TO ARCH. COMMENT	BY
1	09-10-2021		
2			
3			

DMG NO. : J853-SD-CW-4604 REV. : A

UNITS 6-8, Sunny Industrial Centre, 1/F, 610 Chee Kwo Ling Road, Kowloon
Tel: 23489211-4 Fax: (852) 2727666

美特鋁質有限公司
MIDI ALUMINIUM FABRICATOR LTD.