



工程指示 / 要求簡箋 ENGINEER INSTRUCTIONS(E.I.)

工程指示編號:	EI- 4991	修改版本:	-
	HK- 1338		
工程編號:	J 853	工程名稱:	大窩坪 (延坪道)
收件人:	生統	發件人:	Lai Sik Hung
工程項目:	T3 T6 後裝窗生產 大貨	日期:	12/08/2022

<input type="checkbox"/> 原合約工程包	<input type="checkbox"/> 原合約工程加 / 減賬 QT-	<input type="checkbox"/> 新工程報價 QT-
---------------------------------	--	------------------------------------

信件批核號碼/圖紙參考編號:	批核模具圖紙編號:
客戶指示附件:	管理內部批簽署:

<input type="checkbox"/> 初步鋁料 B.M.	<input type="checkbox"/> 加工拆圖, 然後生產	<input type="checkbox"/> 尺寸表
<input type="checkbox"/> 正式鋁料 B.M.	<input type="checkbox"/> 技術上資料/指示	<input type="checkbox"/> 報價
<input type="checkbox"/> 配件 B.M.	<input type="checkbox"/> 樣辦或貨品說明書	<input type="checkbox"/> 分判合約
<input type="checkbox"/> 其他:		

內容: 第一批先行生產16/F以下

請分座包裝

完成上列要求日期: 26/08/2022

國內

<input type="checkbox"/> 生產技術總監	<input type="checkbox"/> 連附件	<input type="checkbox"/> 技術部	<input type="checkbox"/> 連附件	<input type="checkbox"/> 生產部	<input type="checkbox"/> 連附件
<input type="checkbox"/> 採購部	<input type="checkbox"/> 連附件	<input checked="" type="checkbox"/> 生產統籌部	<input checked="" type="checkbox"/> 連附件	<input type="checkbox"/> 報關組	<input type="checkbox"/> 連附件
<input type="checkbox"/> 質檢部	<input type="checkbox"/> 連附件	<input type="checkbox"/> 會計部	<input type="checkbox"/> 連附件	<input type="checkbox"/> 機械設計部	<input type="checkbox"/> 連附件
<input checked="" type="checkbox"/> 香港辦	<input checked="" type="checkbox"/> 連附件	<input type="checkbox"/> 其他:			

<input type="checkbox"/> 行政部	<input type="checkbox"/> 連附件	<input type="checkbox"/> 會計部	<input type="checkbox"/> 連附件	<input type="checkbox"/> 統籌部	<input type="checkbox"/> 連附件	<input type="checkbox"/> 工程部	<input type="checkbox"/> 連附件
<input type="checkbox"/> 採購部	<input type="checkbox"/> 連附件	<input type="checkbox"/> QS部	<input type="checkbox"/> 連附件	<input type="checkbox"/> 地盤管理	<input type="checkbox"/> 連附件	<input type="checkbox"/> 維修部	<input type="checkbox"/> 連附件

*發件人簽署:	生統	*組別成員批核簽署:	
傳遞編號:		項目經理簽署:	

圖則登記表 DRAWING REGISTER												
工程名稱 Project Title:		錦上路 / 后裝窗 (T3 T6)		接收日期 Receiving Date (適用於客戶圖則)								
工程編號 Project No:		J-853		月								
				日								
分發予 Distributed To				發出日期 Issued Date								
				年	22							
				月	08							
				日	10							
圖則編號 Drg. No.		圖則名稱 Drawing Title		修訂編號 Revision No.								
		圖則登記表		1	-							
W101L/T3		鋁窗組裝圖		2	-							
W21/T3		鋁窗組裝圖		3	-							
W101L/T3		鋁窗組裝圖		4	-							
W151L/T3		鋁窗組裝圖		5	-							
W171L/T3		鋁窗組裝圖		6	-							
W101R/T3		鋁窗組裝圖		7	-							
W151/T3		鋁窗組裝圖		8	-							
W171R/T3		鋁窗組裝圖		9	-							
W102L/T3		鋁窗組裝圖		10	-							
W152L/T3		鋁窗組裝圖		11	-							
W172L/T3		鋁窗組裝圖		12	-							
W102R/T3		鋁窗組裝圖		13	-							
W152R/T3		鋁窗組裝圖		14	-							
W113R/T3		鋁窗組裝圖		15	-							
W111L/T3		鋁窗組裝圖		16	-							
W206/T3		鋁窗組裝圖		17	-							
L01/T3		鋁窗組裝圖		18	-							
L05/T3		鋁窗組裝圖		19	-							
W19L/T3		鋁窗組裝圖		20	-							
W11/T3		鋁窗組裝圖		21	-							
W101R/T6		鋁窗組裝圖		22	-							
W151R/T6		鋁窗組裝圖		23	-							
W171R/T6		鋁窗組裝圖		24	-							
W102R/T6		鋁窗組裝圖		25	-							
W152R/T6		鋁窗組裝圖		26	-							
W172R/T6		鋁窗組裝圖		27	-							
W102L/T6		鋁窗組裝圖		28	-							
W152L/T6		鋁窗組裝圖		29	-							
W172L/T6		鋁窗組裝圖		30	-							
W20/T6		鋁窗組裝圖		31	-							

圖則登記表 DRAWING REGISTER												
工程名稱 Project Title:		錦上路 / 后裝窗 (T3 T6)		接收日期 Receiving Date (適用於客戶圖則)								
工程編號 Project No:		J-853		月								
				日								
分發予 Distributed To				發出日期 Issued Date								
				年	22							
				月	08							
				日	10							
圖則編號 Drg. No.	圖則名稱 Drawing Title			修訂編號 Revision No.								
W70/T6	鋁窗組裝圖			32	-							
L02/T6	鋁窗組裝圖			33	-							
W22/T6	鋁窗組裝圖			34	-							
W72/T6	鋁窗組裝圖			35	-							
ASS-FD-L01	窗玉放樣圖			36	-							
ASS-FD-R01	窗玉放樣圖			37	-							
ASS-FD-L02	窗玉放樣圖			38	-							
ASS-FD-R02	窗玉放樣圖			39	-							
ASS-FD-L03	窗玉放樣圖			40	-							
ASS-FD-R03	窗玉放樣圖			41	-							
ASS-FD-L04	窗玉放樣圖			42	-							
ASS-FD-R04	窗玉放樣圖			43	-							
ASS-FD-L05	窗玉放樣圖			44	-							
SHL-1	窗玉放樣圖			45	-							
SHR-1	窗玉放樣圖			46	-							
SHL-2	窗玉放樣圖			47	-							
SHR-2	窗玉放樣圖			48	-							
SHL-3	窗玉放樣圖			49	-							
SHR-3	窗玉放樣圖			50	-							
SHL-4	窗玉放樣圖			51	-							
SHR-4	窗玉放樣圖			52	-							
86267-L1	鋁料折料圖			53	-							
86267-L2	鋁料折料圖			54	-							
86267-L3	鋁料折料圖			55	-							
86267-L4	鋁料折料圖			56	-							
86267-R1	鋁料折料圖			57	-							
86267-R2	鋁料折料圖			58	-							
86267-R3	鋁料折料圖			59	-							
86267-R4	鋁料折料圖			60	-							
86269-A	鋁料折料圖			61	-							
86269-B	鋁料折料圖			62	-							



圖則登記表 DRAWING REGISTER												
工程名稱 Project Title:		錦上路 / 后裝窗 (T3 T6)		接收日期 Receiving Date (適用於客戶圖則)								
工程編號 Project No:		J-853		月								
				日								
分發予 Distributed To				發出日期 Issued Date								
				年	22							
				月	08							
				日	10							
圖則編號 Drg. No.		圖則名稱 Drawing Title		修訂編號 Revision No.								
85951-R1		鋁料折料圖		94	-							
85951-R2		鋁料折料圖		95	-							
85951-R3		鋁料折料圖		96	-							
85951-R4		鋁料折料圖		97	-							
85951-R5		鋁料折料圖		98	-							
85951-R6		鋁料折料圖		99	-							
85951-R7		鋁料折料圖		100	-							
85961-L1		鋁料折料圖		101	-							
85961-L2		鋁料折料圖		102	-							
85961-L3		鋁料折料圖		103	-							
85961-L4		鋁料折料圖		104	-							
85961-R1		鋁料折料圖		105	-							
85961-R2		鋁料折料圖		106	-							
85961-R3		鋁料折料圖		107	-							
85961-R4		鋁料折料圖		108	-							
85962-A		鋁料折料圖		109	-							
85962-B		鋁料折料圖		110	-							
85948-R1		鋁料折料圖		111	-							
85948-L1		鋁料折料圖		112	-							
1001003-A		鋁料折料圖		113	-							
85963-A		鋁料折料圖		114	-							
85953-A		鋁料折料圖		115	-							
85955-A		鋁料折料圖		116	-							
85955-B		鋁料折料圖		117	-							
85955-C		鋁料折料圖		118	-							
85949-A		鋁料折料圖		119	-							
85954-A		鋁料折料圖		120	-							
85954-B		鋁料折料圖		121	-							
85954-C		鋁料折料圖		122	-							
85954-D		鋁料折料圖		123	-							
85954-E		鋁料折料圖		124	-							



工程編號:	J-853	圖紙名稱:	后裝窗組裝圖	材料:	詳見本圖表內	表面處理:	古銅色/JMQ213457	修改版次:	A	B	C
工程名稱:	錦上路/延平道	圖號:	W01L/T3	數量:	1	製圖:	WSH	日期:	2022.06.30	審核:	-
								日期:			

- 1、邊企頂底各留10mm;
- 2、生窗底橫開兩個去水孔;
- 3、水線孔在邊企頂底;

序号	圖号	數量	位置
1	W01L/T3	1	T3, A單位, 5F
合計:		1	

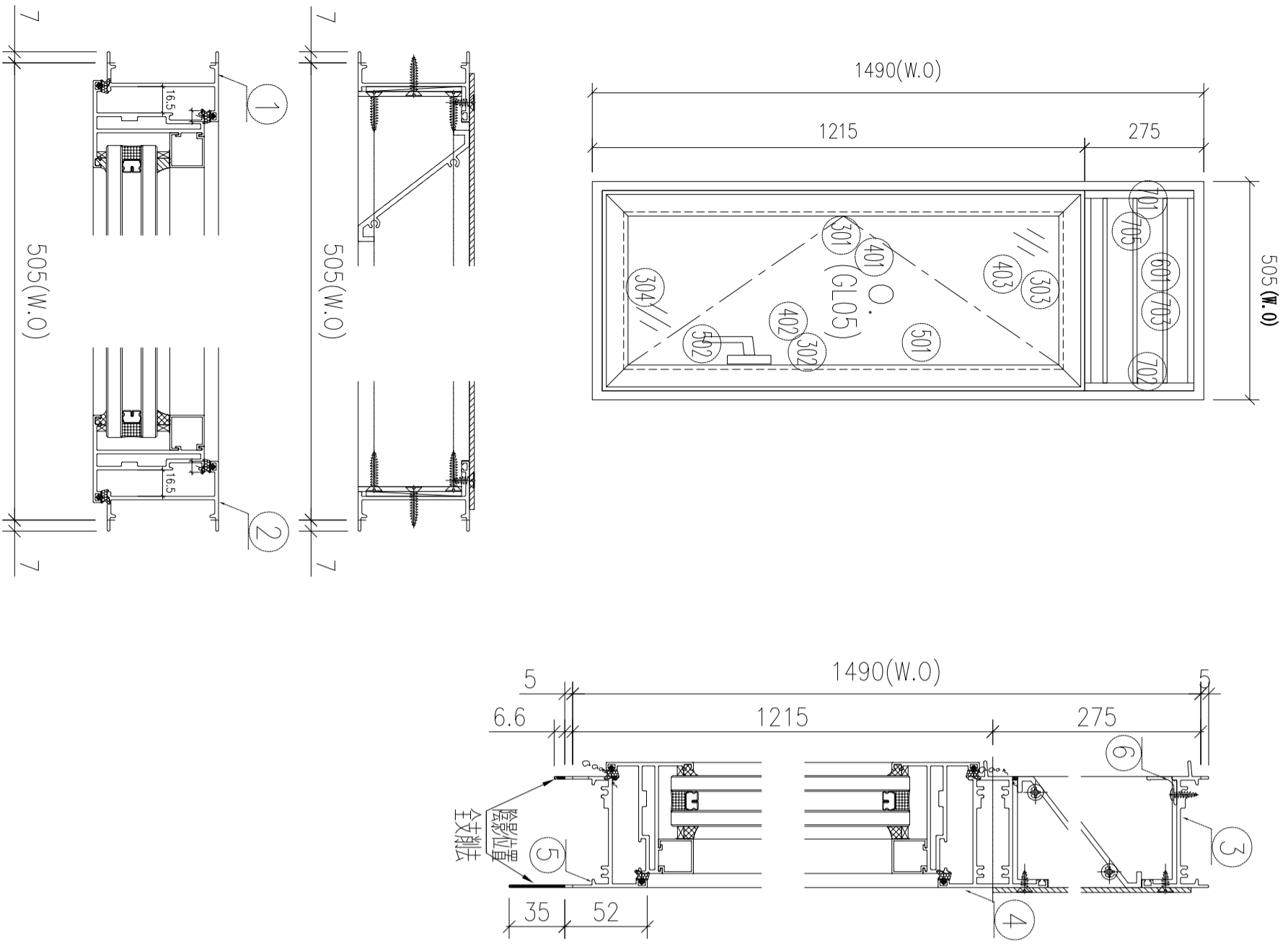

如下為百頁玉料

序號	材料編號	材料名稱	加工圖號	長度 L (MM)	單位	幅數	
						單樁	小計
1	X85951	框邊左企	85951-L1-01	1520	支	1	1
2	X85951	框邊右企	85951-R1-01	1520	支	1	1
3	X85949	生框頂橫	85949-A-01	485	支	1	1
4	X85954	上生下生中橫	85954-A-01	485	支	1	1
5	X85947	生框底橫	85947-C-01	475	支	1	1
6	X85959	百頁滴水線	85959-A-01	461	支	1	1
7							
如下為生玉料							
601	X85958	百頁片	85958-A-01	462	支	3	3
701	65*3鋁巴	百頁鋁折件	AL275-1L	240.5	支	1	1
702	65*3鋁巴	百頁鋁折件	AL275-1R	240.5	支	1	1
703	3mm鋁板	百頁鋁背板	AL275-01	491*269.5	支	1	1
705	3mm墊巴	百頁玉鋁墊巴	AL50-1	50	支	4	4
301	X85952	生窗玉企	85952-HL-01	1185.5	支	1	1
302	X85952	生窗玉企	85952-HR-01	1185.5	支	1	1
303	X85952	生窗玉頂	85952-AL-01	483	支	1	1
304	X85952	生窗玉底	85952-BL-01	483	支	1	1
401	X85957	企玻璃線	直口開料	1114.5	支	1	1
402	X85957	企玻璃線	85957-L-01	1114.5	支	1	1
403	X85957	橫玻璃線	直口開料	373	支	2	2
501	X85964	多點鎖拉巴	85964-B-01	246	支	1	1
502	X85964	多點鎖拉巴	85964-AC-01	717	支	1	1

工程編號:	J-853	圖紙名稱:	后裝窗組裝圖	材料:	詳見本圖表內	表面處理:	古銅色/JMQ213457	修改版次:	A	B	C
工程名稱:	錦上路/延平道	圖號:	W21/T3	數量:	1	製圖:	WSH	日期:			
								日期:			
								審核:			

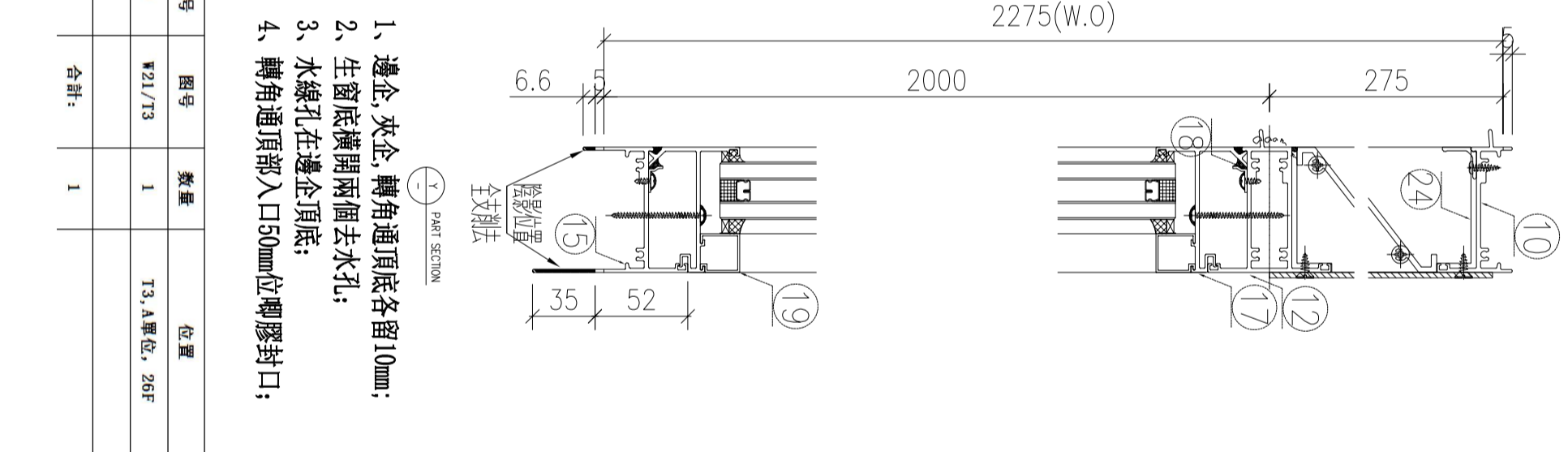
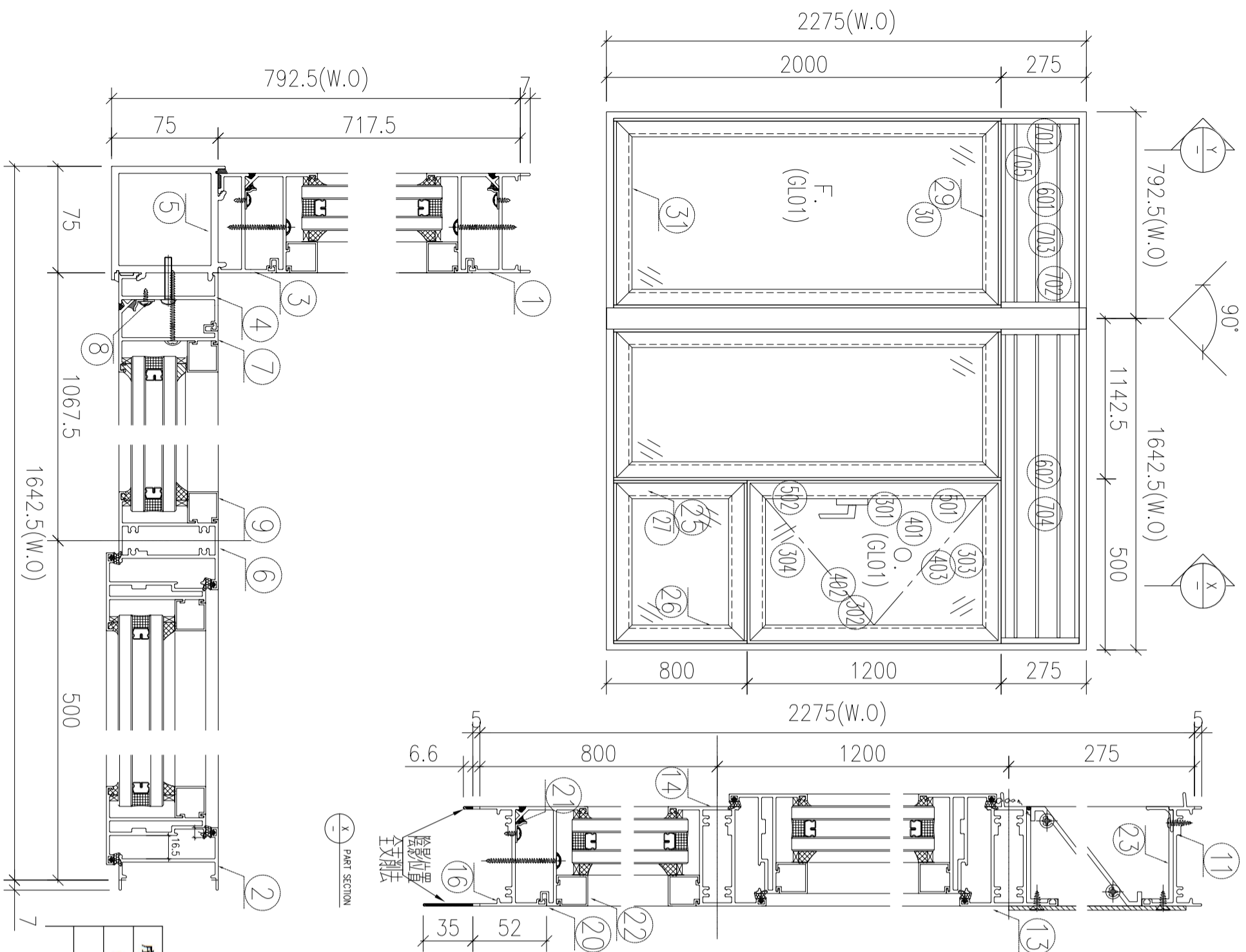

- 1、邊企,夾企,轉角通頂底各留10mm;
- 2、生窗底橫開兩個去水孔;
- 3、水線孔在邊企頂底;
- 4、轉角通頂部入口50mm位膠膠封口;

序号	圖号	數量	位置
1	W21/T3	1	T3, A單位, 26F
合計:		1	

序號	材料編號	材料名稱	加工圖號	長度 L (MM)	單位	幅數	小計
1	X85951	框邊左企	85951-L2-01	2305	支	1	1
2	X85951	框邊右企	85951-R2-01	2305	支	1	1
3	X85961	框右夾企	85961-R1-01	2305	支	1	1
4	X85961	框左夾企	85961-L1-01	2305	支	1	1
5	X85963	90度轉角通	85963-A-01	2305	支	1	1
6	X85955	左生右梗中企	85955-A-01	1962.5	支	1	1
7	X85956	企反拍線	85956-A-01	1956.5	支	3	3
8	X84545	企反拍線擋膠角	84545-A-01	1956.5	支	3	3
9	X85957	梗企玻璃線	直口開料	1860.5	支	4	4
10	X85949	生框頂橫	85949-A-02	693.5	支	1	1
11	X85949	生框頂橫	85949-A-03	1543.5	支	1	1
12	X85954	上生下生中橫	85954-C-01	693.5	支	1	1
13	X85954	上生下生中橫	85954-D-01	1543.5	支	1	1
14	X85955	上生下梗中橫	85955-C-01	472.5	支	1	1
15	X85947	生框底橫	85947-E-01	683.5	支	1	1
16	X85947	生框底橫	85947-F-01	1533.5	支	1	1
17	X85956	橫反拍線	85956-D-02	1002	支	2	2
18	X84545	橫反拍線擋膠角	84545-A-02	1002	支	2	2
19	X85957	梗橫玻璃線	直口開料	1002	支	2	2
20	X85956	橫反拍線	85956-D-03	409.5	支	1	1
21	X84545	橫反拍線擋膠角	84545-A-03	409.5	支	1	1
22	X85957	梗橫玻璃線	直口開料	409.5	支	2	2
23	X85959	百頁滴水線	85959-A-02	669.5	支	1	1
24	X85959	百頁滴水線	85959-A-03	1519.5	支	1	1
25	X85956	企反拍線	85956-B-01	757	支	1	1
26	X85956	企反拍線	85956-C-01	757	支	1	1
27	X84545	企反拍線擋膠角	84545-A-04	757	支	2	2
28	X85957	梗企玻璃線	直口開料	689.5	支	2	2
29	X85956	橫反拍線	85956-D-01	620.5	支	2	2
30	X84545	橫反拍線擋膠角	84545-A-05	620.5	支	2	2
31	X85957	梗橫玻璃線	直口開料	620.5	支	2	2
如下為百頁玉料							
601	X85958	百頁片	85958-A-02	670.5	支	3	3
602	X85958	百頁片	85958-A-03	1520.5	支	3	3
701	65*3鋁巴	百頁鋁折件	AL275-1L	240.5	支	2	2
702	65*3鋁巴	百頁鋁折件	AL275-1R	240.5	支	2	2
703	3mm鋁板	百頁鋁背板	AL275-02	699.5+269.5	支	1	1
704	3mm鋁板	百頁鋁背板	AL275-03	1549.5*269.5	支	1	1
705	3mm墊巴	百頁玉鋁墊巴	AL50-1	50	支	8	8
如下為生玉料							
301	X85952	生窗玉企	85952-HA-01	1183	支	1	1
302	X85952	生窗玉企	85952-HL-09	1183	支	1	1
303	X85952	生窗玉頂	85952-AR-01	480.5	支	1	1
304	X85952	生窗玉底	85952-BR-01	480.5	支	1	1
401	X85957	企玻璃線	85957-	1112	支	1	1
402	X85957	企玻璃線	直口開料	1112	支	1	1
403	X85957	橫玻璃線	85957-	370.5	支	1	1
501	X85964	多點鎖拉巴	85964-B-01	246	支	1	1
502	X85964	多點鎖拉巴	85964-AC-09	714.5	支	1	1

工程編號:	J-853	圖紙名稱:	FD門組裝圖	材料:	詳見本圖表內	表面處理:	古銅色/JMQ213457	修改版次:	A	B	C
工程名稱:	錦上路/延平道	圖號:	W101L/T3	數量:	14	製圖:	WSH	日期:	2022.06.30	審核:	-
								日期:			

序号	圖号	数量	位置
1	W101L/T3	14	T3-C, 6F~15F, 17F~22F
2			
合計:		14	

- 1、頂橫安裝FD門鼓;
- 2、底橫安裝窗拈;
- 3、邊企及鋁通頂留10mm;
- 4、水線碼在邊企頂底;
- 5、底橫開兩個去水孔;
- 6、門框邊企及鋁通頂部, 入口50mm用膠封口;

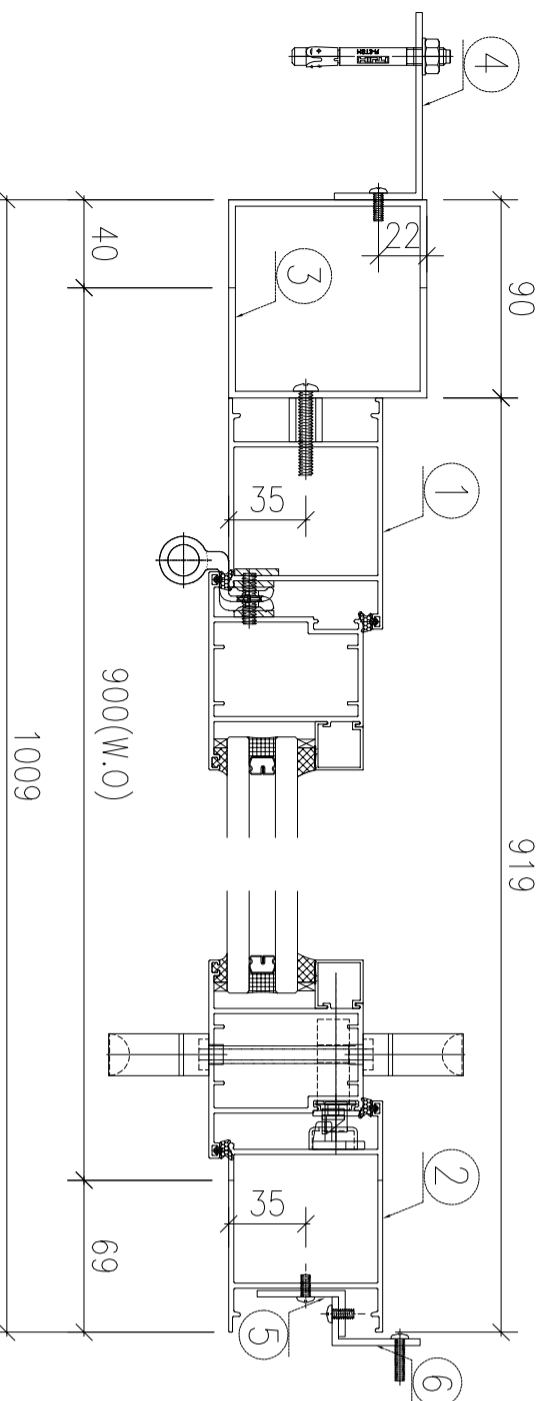
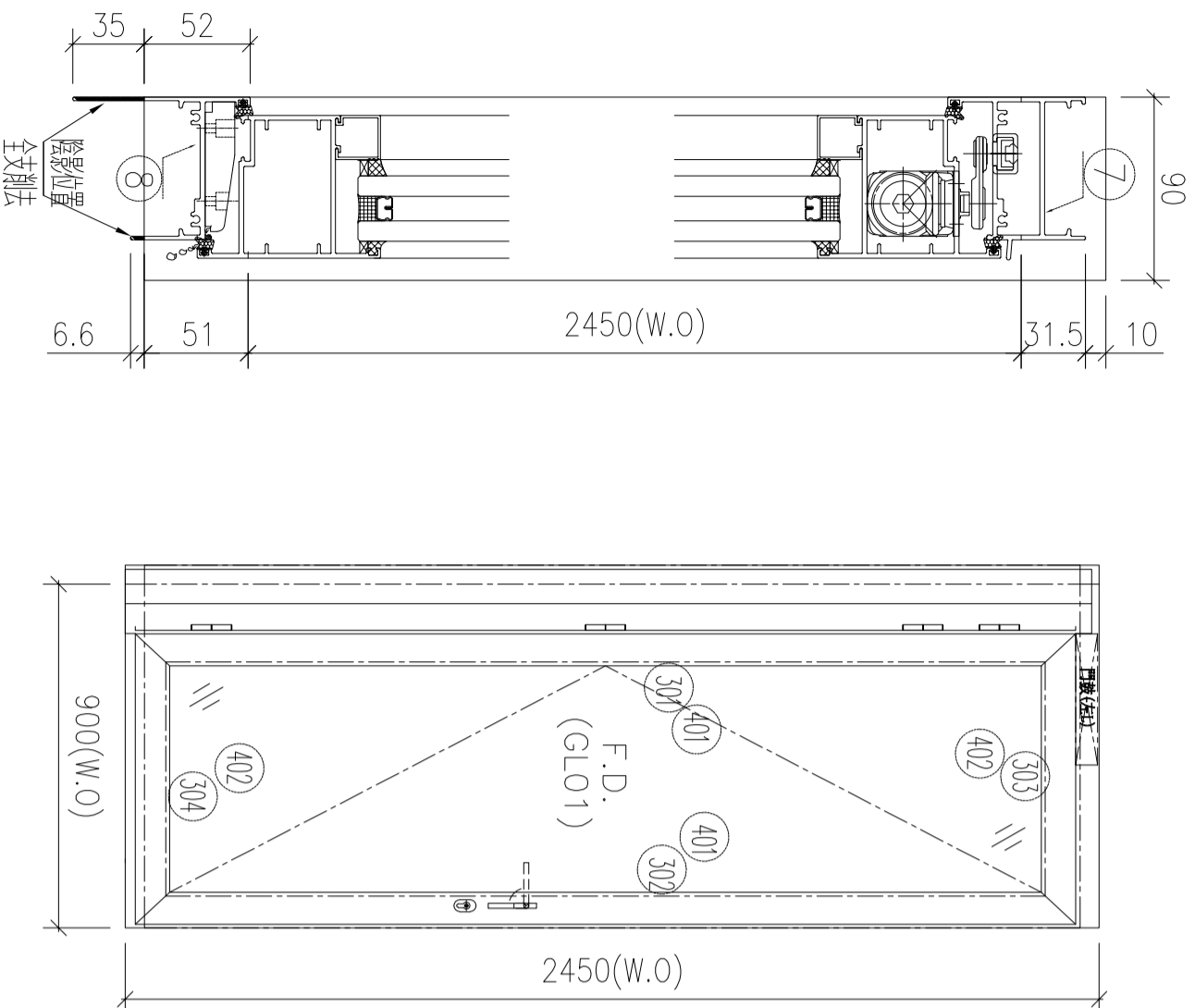

序號	材料編號	材料名稱	加工圖號	長度 L (MM)	單位	幅數	
						單樞	小計
1	X86267	門框左企	86267-L1-01	2542.5	支	1	14
2	X86267	門框右企	86267-R1-01	2542.5	支	1	14
3	JMFG0097	90*90*3門框企通	JM90903-A-01	2542.5	支	1	14
4	JMFG0031	85*40*3企通鋁角	JM85403-A-01	2542.5	支	1	14
5	JMA0525	40*22*3門框企角	JM20223-A-01	2542.5	支	1	14
6	JMA0525	40*22*3門框企角	JM20223-C-01	2542.5	支	1	14
7	X86269	門框頂橫	86269-A-01	763	支	1	14
8	X85947	門框底橫	85947-A-01	753	支	1	14

如下為門玉料

301	X86268	門玉左企	86268-L1-01	2464	支	1	14
302	X86268	門玉右企	86268-R1-01	2464	支	1	14
303	X86268	門玉頂橫	86268-WL-01	760	支	1	14
304	X86268	門玉底橫	86268-WW-01	760	支	1	14
401	X85957	企玻璃線	直口開料	2323	支	2	28
402	X85957	橫玻璃線	直口開料	579.5	支	2	28
501	X85964	多點鎖拉巴	85964-A-01	693.5	支	1	14
502	X85964	多點鎖拉巴	85964-AA-01	1268.5	支	1	14
601							

工程編號:	J-853	圖紙名稱:	FD門組裝圖	材料:	詳見本圖表內	表面處理:	古銅色/JMQ213457	修改版次:	A	B	C
工程名稱:	錦上路/延平道	圖號:	W151L/T3	數量:	4	製圖:	WSH	日期:	2022.06.30	審核:	-
日期:		日期:		日期:		日期:		日期:			

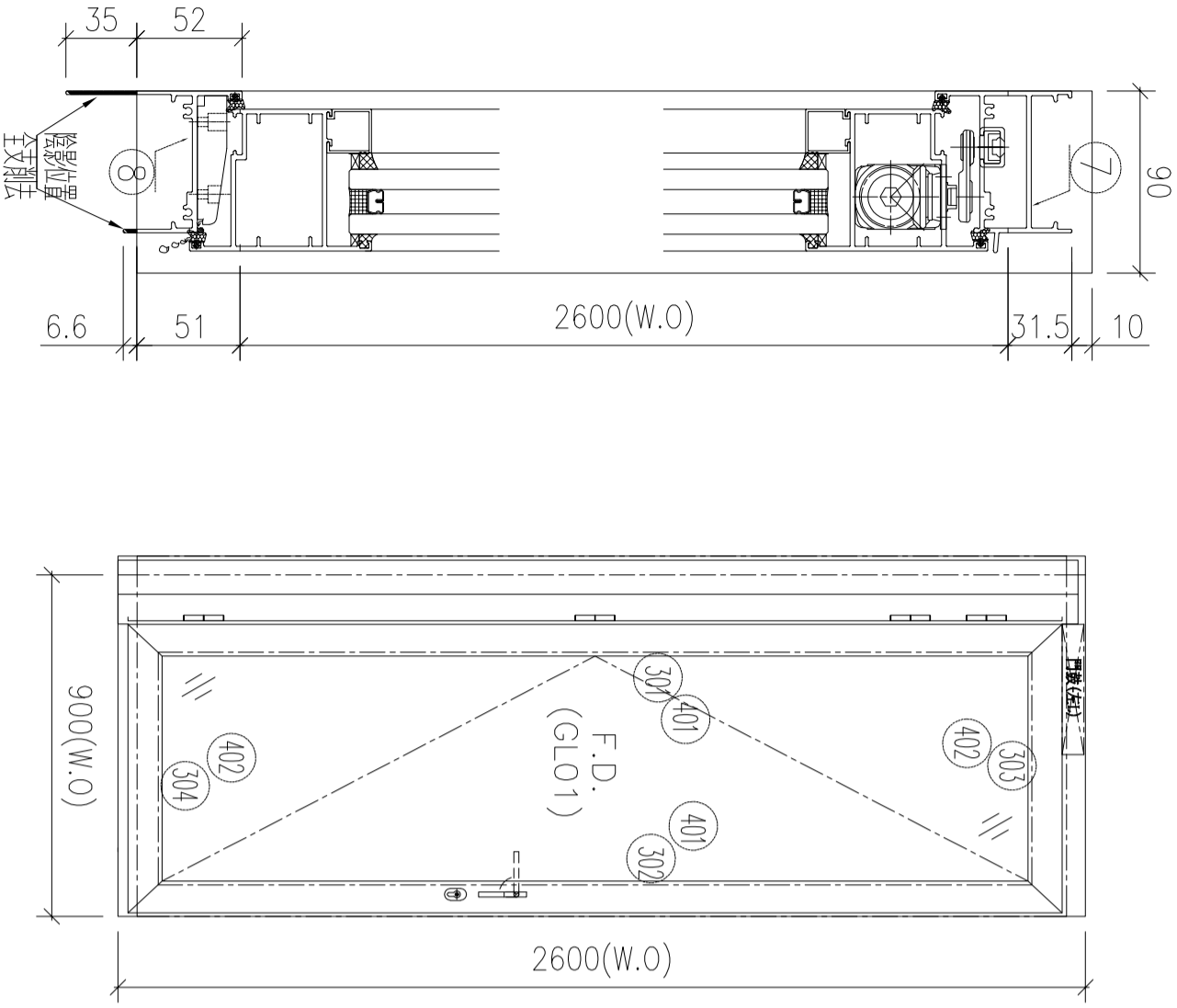

序号	图号	数量	位置
1	W151L/T3	4	T3-C, 5F, 16F, 25F, 26F
2			
合計:		4	

- 1、頂橫安裝FD門鼓;
- 2、底橫安裝窗拈;
- 3、邊企及鋁通頂留10mm;
- 4、水線碼在邊企頂底;
- 5、底橫開兩個去水孔;
- 6、門框邊企及鋁通頂部, 入口50mm用膠封口;

序號	材料編號	材料名稱	加工圖號	長度 L (MM)	單位	幅數	
						單樞	小計
1	X86267	門框左企	86267-L1-02	2692.5	支	1	4
2	X86267	門框右企	86267-R1-02	2692.5	支	1	4
3	JMFG0097	90*90*3門框企通	JM90903-A-02	2692.5	支	1	4
4	JMFG0031	85*40*3企通鋁角	JM85403-A-02	2692.5	支	1	4
5	JMA0525	40*22*3門框企角	JM20223-A-02	2692.5	支	1	4
6	JMA0525	40*22*3門框企角	JM20223-C-02	2692.5	支	1	4
7	X86269	門框頂橫	86269-A-02	763	支	1	4
8	X85947	門框底橫	85947-A-02	753	支	1	4
如下為門玉料							
301	X86268	門玉左企	86268-L1-02	2614	支	1	4
302	X86268	門玉右企	86268-R1-02	2614	支	1	4
303	X86268	門玉頂橫	86268-WL-02	760	支	1	4
304	X86268	門玉底橫	86268-WW-02	760	支	1	4
401	X85957	企玻璃線	直口開料	2473	支	2	8
402	X85957	橫玻璃線	直口開料	579.5	支	2	8
501	X85964	多點鎖拉巴	85964-A-01	693.5	支	1	4
502	X85964	多點鎖拉巴	85964-AA-02	1418.5	支	1	4
601							

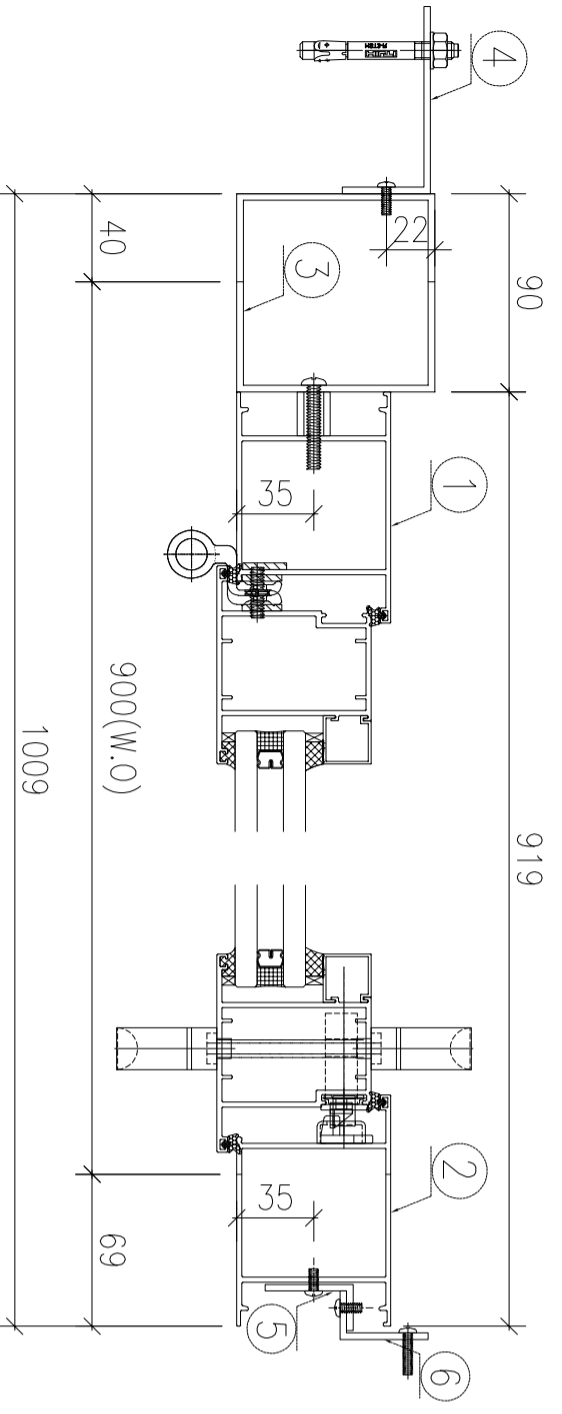

工程編號:	J-853	圖紙名稱:	FD門組裝圖	材料:	詳見本圖表內	表面處理:	古銅色/JMQ213457	修改版次:	A	B	C
工程名稱:	錦上路/延平道	圖號:	W171L/T3	數量:	1	製圖:	WSH	日期:	2022.06.30	審核:	-
日期:		日期:		日期:		日期:		日期:			

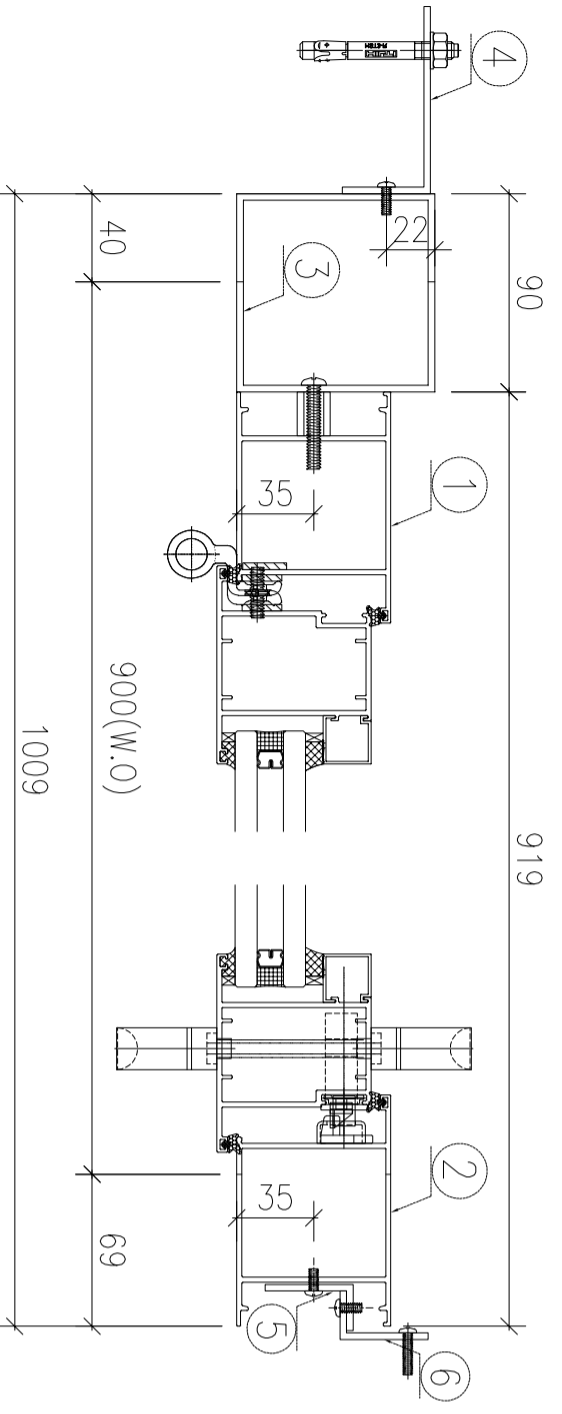
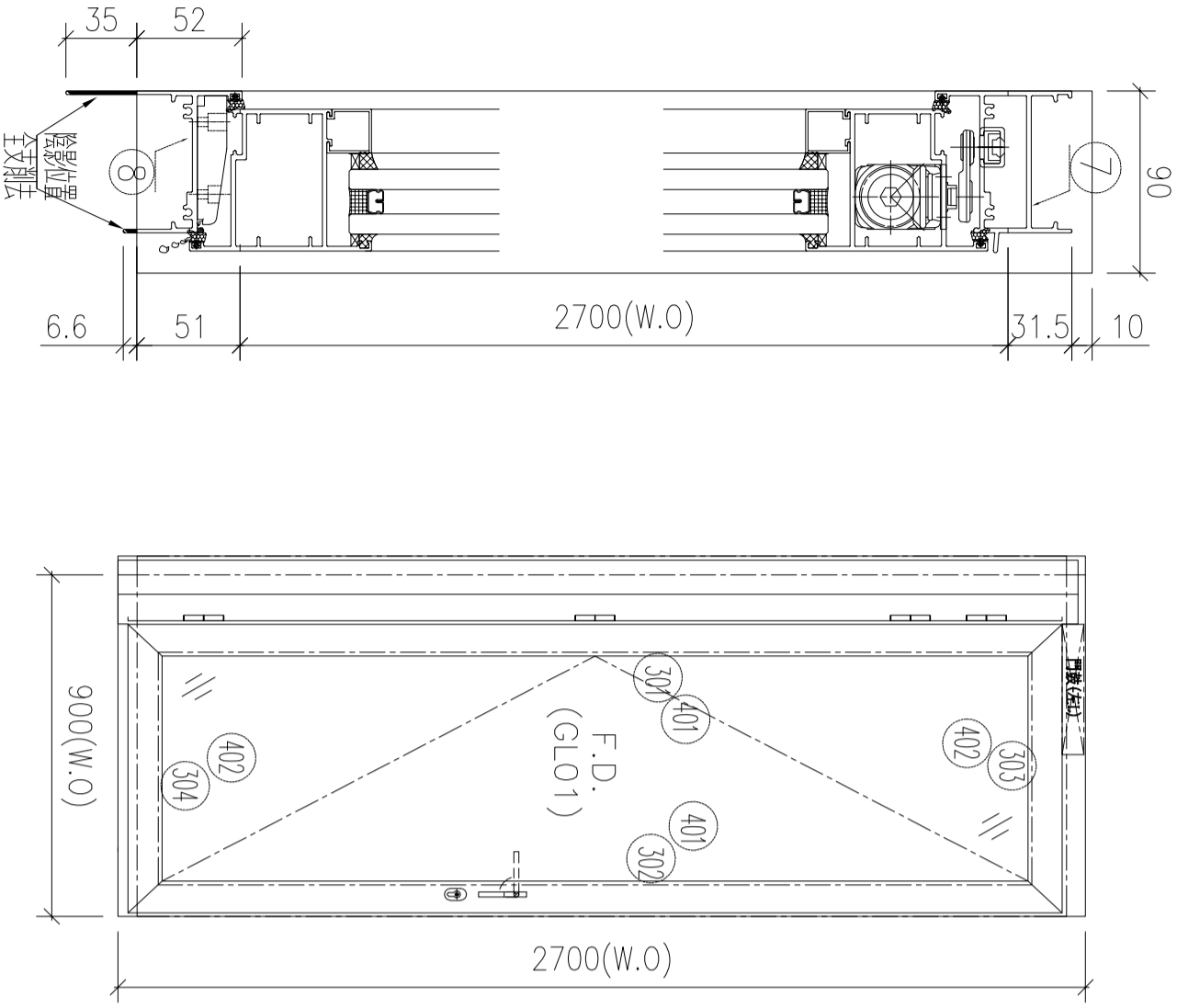

序号	图号	数量	位置
1	W171L/T3	1	T3-C, 23F
2			
合計:		1	

- 1、頂橫安裝FD門鼓;
- 2、底橫安裝窗拈;
- 3、邊企及鋁通頂留10mm;
- 4、水線碼在邊企頂底;
- 5、底橫開兩個去水孔;
- 6、門框邊企及鋁通頂部, 入口50mm用膠封口;

序號	材料編號	材料名稱	加工圖號	長度 L (MM)	單位	幅數	
						單樞	小計
1	X86267	門框左企	86267-L1-03	2792.5	支	1	1
2	X86267	門框右企	86267-R1-03	2792.5	支	1	1
3	JMFG0097	90*90*3門框企通	JM90903-A-03	2792.5	支	1	1
4	JMFG0031	85*40*3企通鋁角	JM85403-A-03	2792.5	支	1	1
5	JMA0525	40*22*3門框企角	JM20223-A-03	2792.5	支	1	1
6	JMA0525	40*22*3門框企角	JM20223-C-03	2792.5	支	1	1
7	X86269	門框頂橫	86269-A-03	763	支	1	1
8	X85947	門框底橫	85947-A-03	763	支	1	1

如下為門玉料

301	X86268	門玉左企	86268-L1-03	2714	支	1	1
302	X86268	門玉右企	86268-R1-03	2714	支	1	1
303	X86268	門玉頂橫	86268-WL-03	760	支	1	1
304	X86268	門玉底橫	86268-WW-03	760	支	1	1
401	X85957	企玻璃線	直口開料	2573	支	2	2
402	X85957	橫玻璃線	直口開料	579.5	支	2	2
501	X85964	多點鎖拉巴	85964-A-01	693.5	支	1	1
502	X85964	多點鎖拉巴	85964-AA-03	1518.5	支	1	1
601							

工程編號:	J-853	圖紙名稱:	FD門組裝圖	材料:	詳見本圖表內	表面處理:	古銅色/JMQ213457	修改版次:	A	B	C
工程名稱:	錦上路/延平道	圖號:	W101R/T3	數量:	14	製圖:	WSH	日期:	2022.06.30	審核:	-
日期:		日期:		日期:		日期:		日期:			

序号	圖号	數量	位置
1	W101R/T3	14	T3-B, 6F~15F&17F~22F
2			
3			
合計:		14	

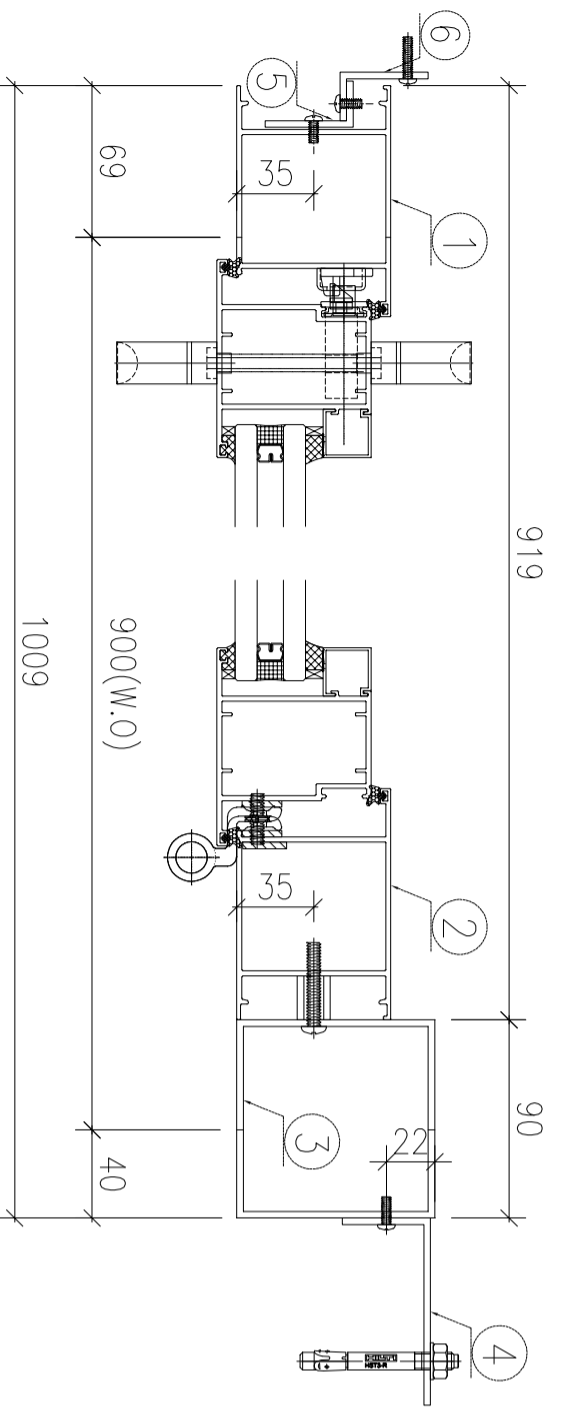
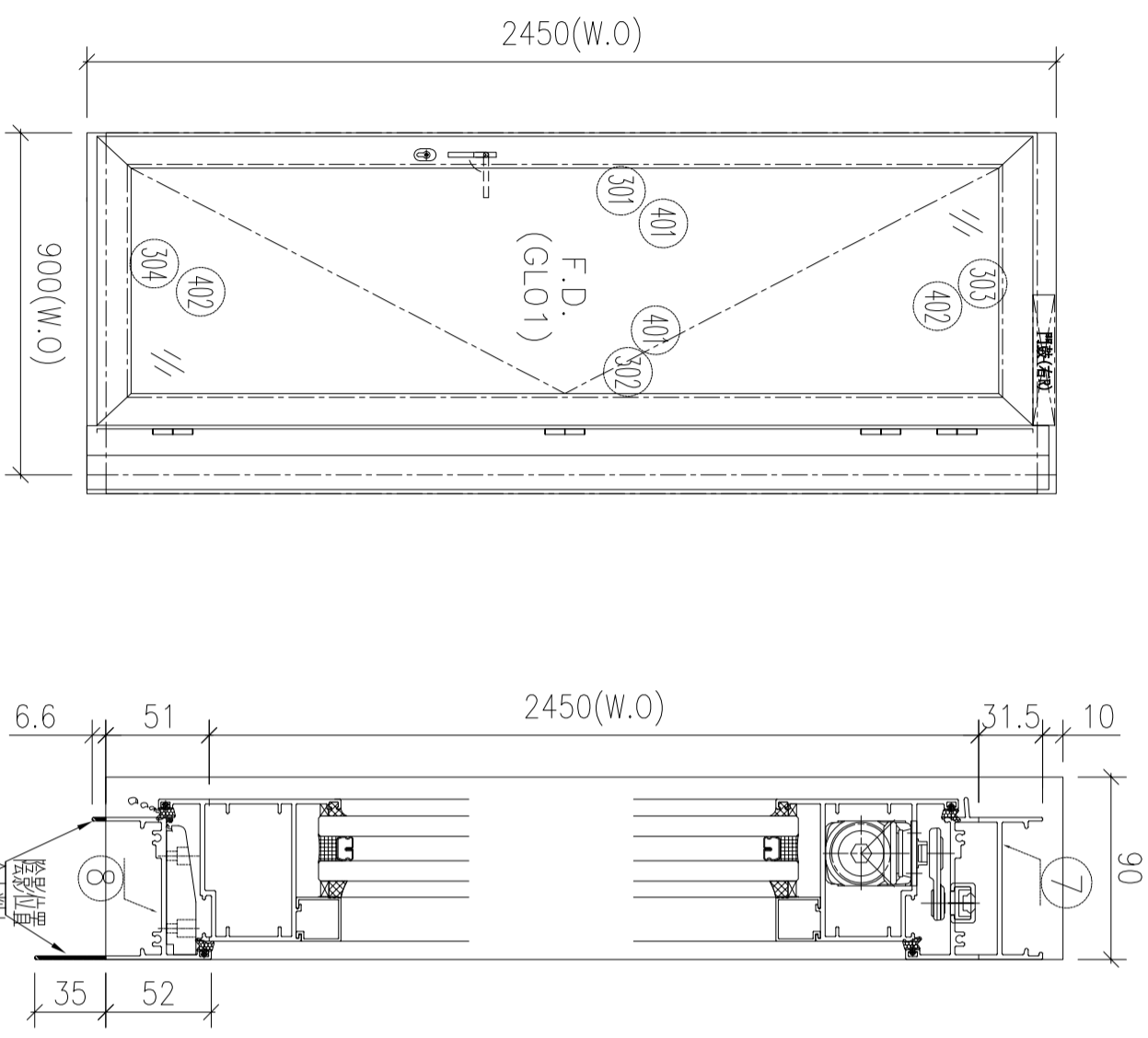

- 1、頂橫安裝FD門鼓;
- 2、底橫安裝窗拈;
- 3、邊企及鋁通頂留10mm;
- 4、水線碼在邊企頂底;
- 5、底橫開兩個去水孔;
- 6、門框邊企及鋁通頂部, 入口50mm用膠封口;

如下為門玉料

序號	材料編號	材料名稱	加工圖號	長度 L (MM)	單位	幅數	
						單樁	小計
1	X86267	門框左企	86267-L2-01	2542.5	支	1	14
2	X86267	門框右企	86267-R2-01	2542.5	支	1	14
3	JMFG0097	90*90*3門框企通	JM90903-B-01	2542.5	支	1	14
4	JMFG0031	85*40*3企通鋁角	JM85403-B-01	2542.5	支	1	14
5	JMA0525	40*22*3門框企角	JM20223-B-01	2542.5	支	1	14
6	JMA0525	40*22*3門框企角	JM20223-D-01	2542.5	支	1	14
7	X86269	門框頂橫	86269-B-01	763	支	1	14
8	X85947	門框底橫	85947-B-01	753	支	1	14
如下為門玉料							
301	X86268	門玉左企	86268-L2-01	2464	支	1	14
302	X86268	門玉右企	86268-R2-01	2464	支	1	14
303	X86268	門玉頂橫	86268-WR-01	760	支	1	14
304	X86268	門玉底橫	86268-WH-01	760	支	1	14
401	X85957	企玻璃線	直口開料	2323	支	2	28
402	X85957	橫玻璃線	直口開料	579.5	支	2	28
501	X85964	多點鎖拉巴	85964-A-01	693.5	支	1	14
502	X85964	多點鎖拉巴	85964-AB-01	1268.5	支	1	14
601							

工程編號:	J-853	圖紙名稱:	FD門組裝圖	材料:	詳見本圖表內	表面處理:	古銅色/JMQ213457	修改版次:	A	B	C
工程名稱:	錦上路/延平道	圖號:	W151R/T3	數量:	4	製圖:	WSH	日期:	2022.06.30	審核:	-
日期:		日期:		日期:		日期:		日期:		日期:	

序号	圖号	數量	位置
1	W151R/T3	4	T3-B, 5F, 16F, 25F, 26F
2			
3			
合計:		4	

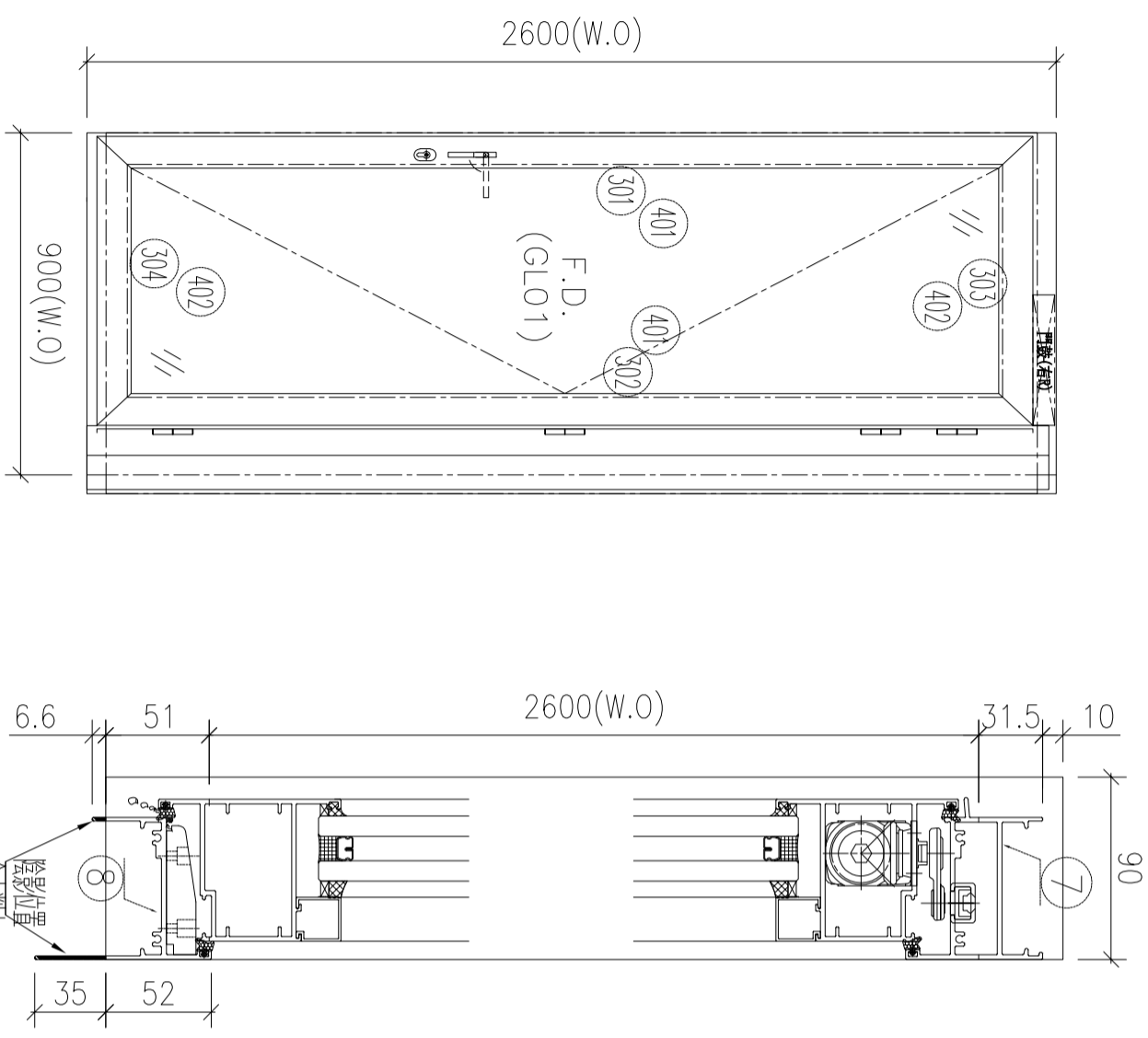

- 1、頂橫安裝FD門鼓;
- 2、底橫安裝窗拈;
- 3、邊企及鋁通頂留10mm;
- 4、水線碼在邊企頂底;
- 5、底橫開兩個去水孔;
- 6、門框邊企及鋁通頂部, 入口50mm用膠封口;

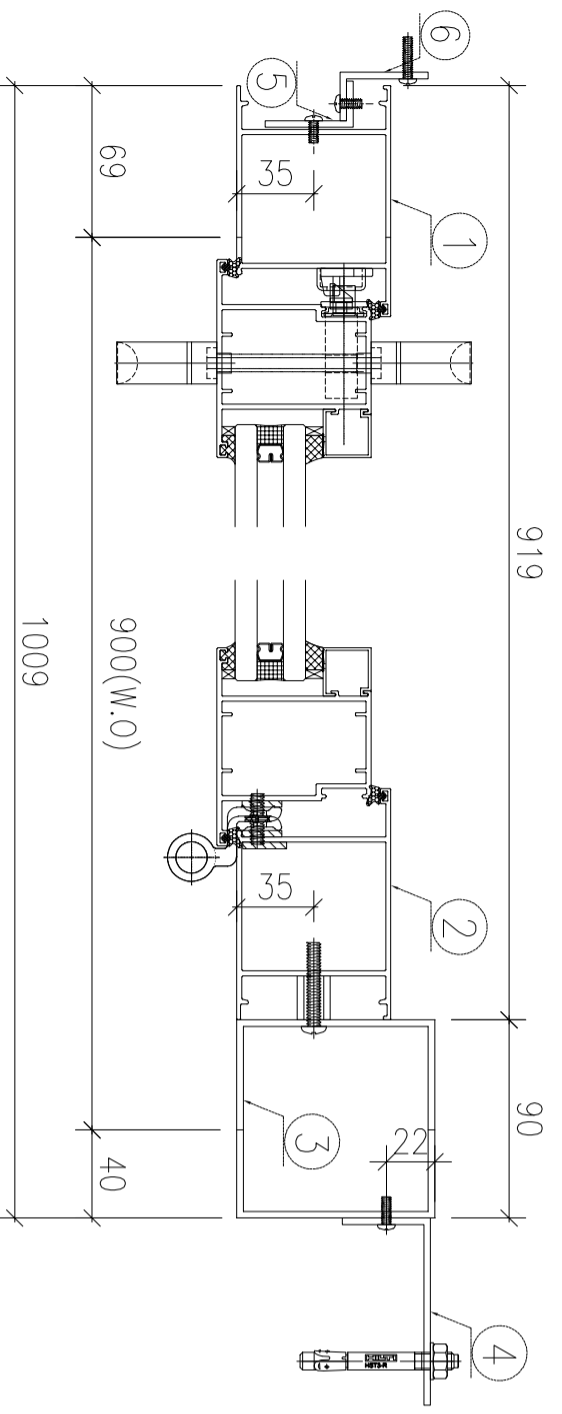

序號	材料編號	材料名稱	加工圖號	長度 L (MM)	單位	幅數	
						單樞	小計
1	X86267	門框左企	86267-L2-02	2692.5	支	1	4
2	X86267	門框右企	86267-R2-02	2692.5	支	1	4
3	JMFG0097	90*90*3門框企通	JM90903-B-02	2692.5	支	1	4
4	JMFG0031	85*40*3企通鋁角	JM85403-B-02	2692.5	支	1	4
5	JMA0525	40*22*3門框企角	JM20223-B-02	2692.5	支	1	4
6	JMA0525	40*22*3門框企角	JM20223-D-02	2692.5	支	1	4
7	X86269	門框頂橫	86269-B-02	763	支	1	4
8	X85947	門框底橫	85947-B-02	753	支	1	4

如下為門玉料

301	X86268	門玉左企	86268-L2-02	2614	支	1	4
302	X86268	門玉右企	86268-R2-02	2614	支	1	4
303	X86268	門玉頂橫	86268-WR-02	760	支	1	4
304	X86268	門玉底橫	86268-WH-02	760	支	1	4
401	X85957	企玻璃線	直口開料	2473	支	2	8
402	X85957	橫玻璃線	直口開料	579.5	支	2	8
501	X85964	多點鎖拉巴	85964-A-01	693.5	支	1	4
502	X85964	多點鎖拉巴	85964-AB-02	1418.5	支	1	4
601							

工程編號:	J-853	圖紙名稱:	FD門組裝圖	材料:	詳見本圖表內	表面處理:	古銅色/JMQ213457	修改版次:	A	B	C
工程名稱:	錦上路/延平道	圖號:	W171R/T3	數量:	1	製圖:	WSH	日期:	2022.06.30	審核:	-
日期:		日期:		日期:		日期:		日期:		日期:	

序号	圖号	數量	位置
1			
2			
3	W171R/T3	1	T3-B, 23F
合計:		1	

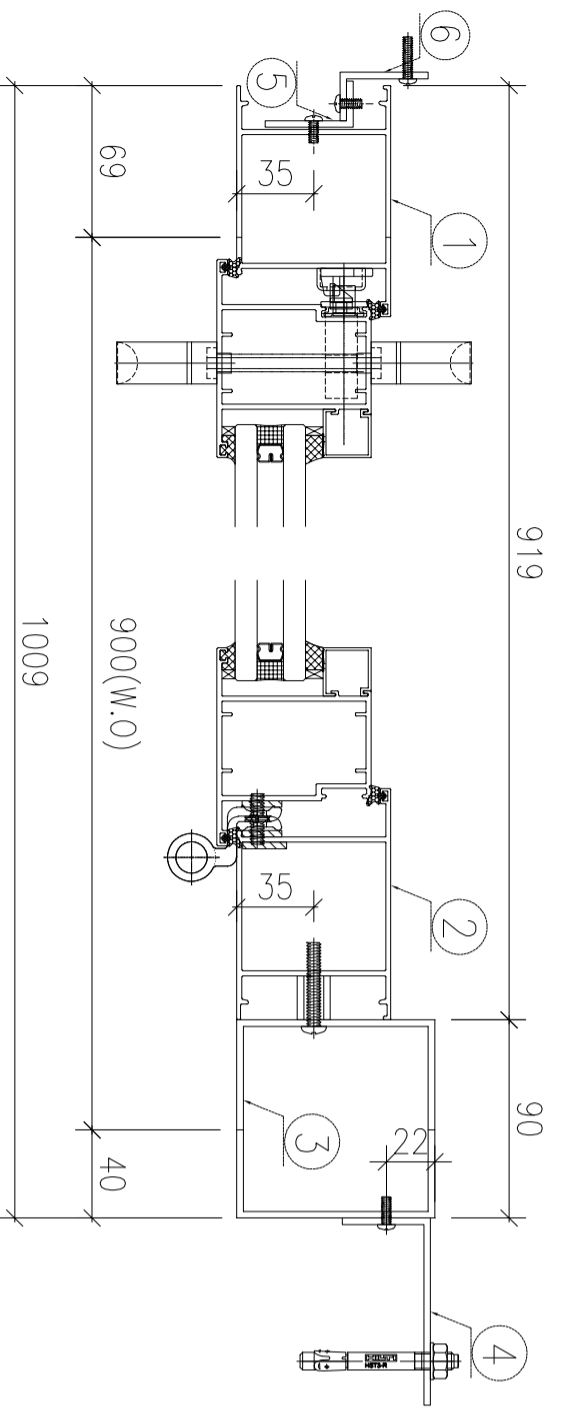
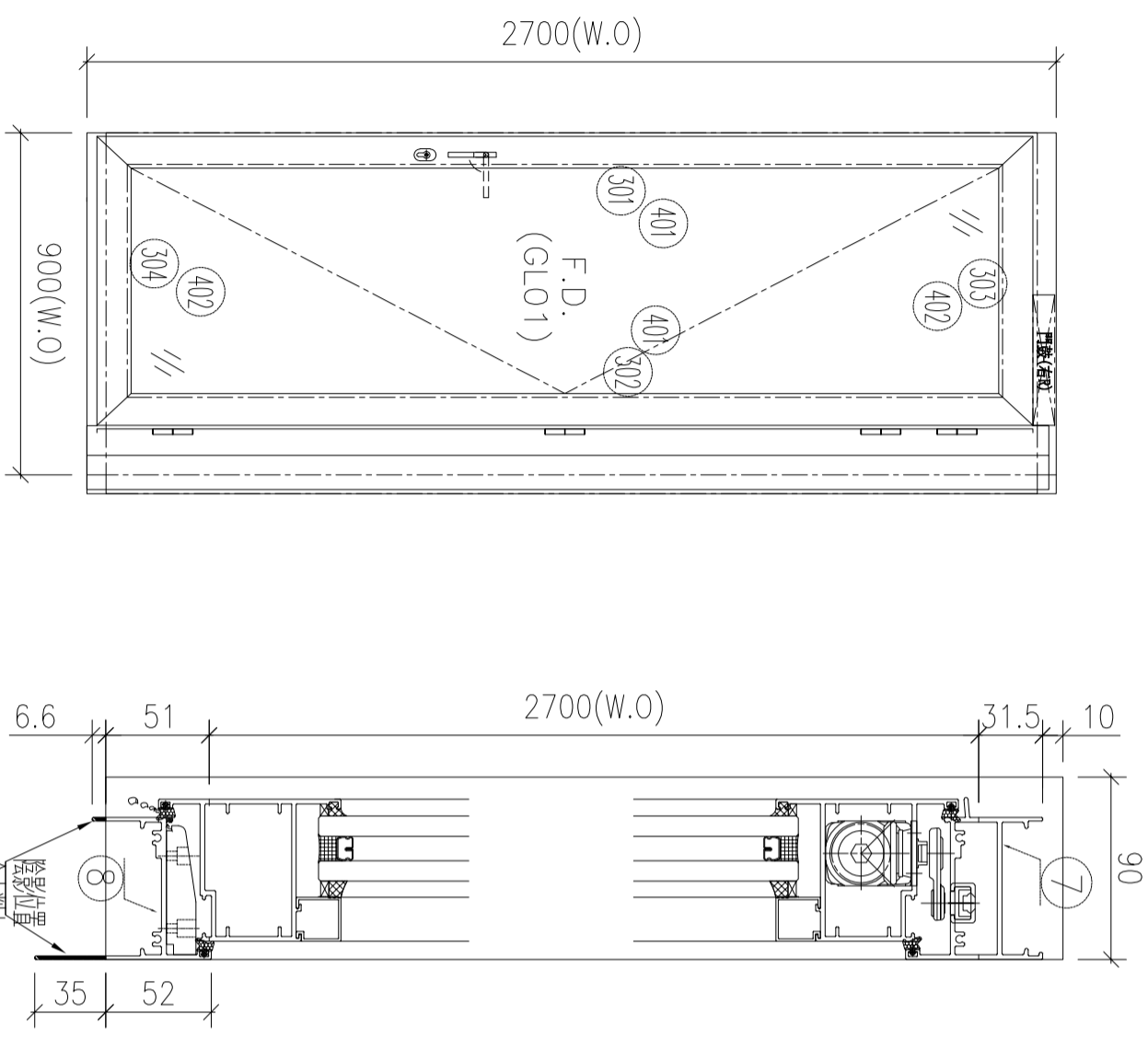

- 1、頂橫安裝FD門鼓;
- 2、底橫安裝窗拈;
- 3、邊企及鋁通頂留10mm;
- 4、水線碼在邊企頂底;
- 5、底橫開兩個去水孔;
- 6、門框邊企及鋁通頂部, 入口50mm用膠封口;

如下為門玉料

序號	材料編號	材料名稱	加工圖號	長度 L (MM)	單位	幅數	
						單樁	小計
1	X86267	門框左企	86267-L2-03	2792.5	支	1	1
2	X86267	門框右企	86267-R2-03	2792.5	支	1	1
3	JMFG0097	90*90*3門框企通	JM90903-B-03	2792.5	支	1	1
4	JMFG0031	85*40*3企通鋁角	JM85403-B-03	2792.5	支	1	1
5	JMA0525	40*22*3門框企角	JM20223-B-03	2792.5	支	1	1
6	JMA0525	40*22*3門框企角	JM20223-D-03	2792.5	支	1	1
7	X86269	門框頂橫	86269-B-03	763	支	1	1
8	X85947	門框底橫	85947-B-03	753	支	1	1
301	X86268	門玉左企	86268-L2-03	2714	支	1	1
302	X86268	門玉右企	86268-R2-03	2714	支	1	1
303	X86268	門玉頂橫	86268-WR-03	760	支	1	1
304	X86268	門玉底橫	86268-WH-03	760	支	1	1
401	X85957	企玻璃線	直口開料	2573	支	2	2
402	X85957	橫玻璃線	直口開料	579.5	支	2	2
501	X85964	多點鎖拉巴	85964-A-01	693.5	支	1	1
502	X85964	多點鎖拉巴	85964-AB-03	1518.5	支	1	1
601							

工程編號:	J-853	圖紙名稱:	FD門組裝圖	材料:	詳見本圖表內	表面處理:	古銅色/JMQ213457	修改版次:	A	B	C
工程名稱:	錦上路/延平道	圖號:	W102L/T3	數量:	14	製圖:	WSH	日期:	2022.06.30	審核:	-
日期:		日期:		日期:		日期:		日期:			

序号	圖号	數量	位置
1	W102L/T3	8	T3-D, 6F~15F
2	W102L/T3	6	T3-A, 17F~22F
合計:		14	

- 1、頂橫安裝FD門鼓;
- 2、底橫安裝窗拈;
- 3、邊企及鋁通頂留10mm;
- 4、水線碼在邊企頂底;
- 5、底橫開兩個去水孔;
- 6、門框邊企及鋁通頂部, 入口50mm用膠封口;

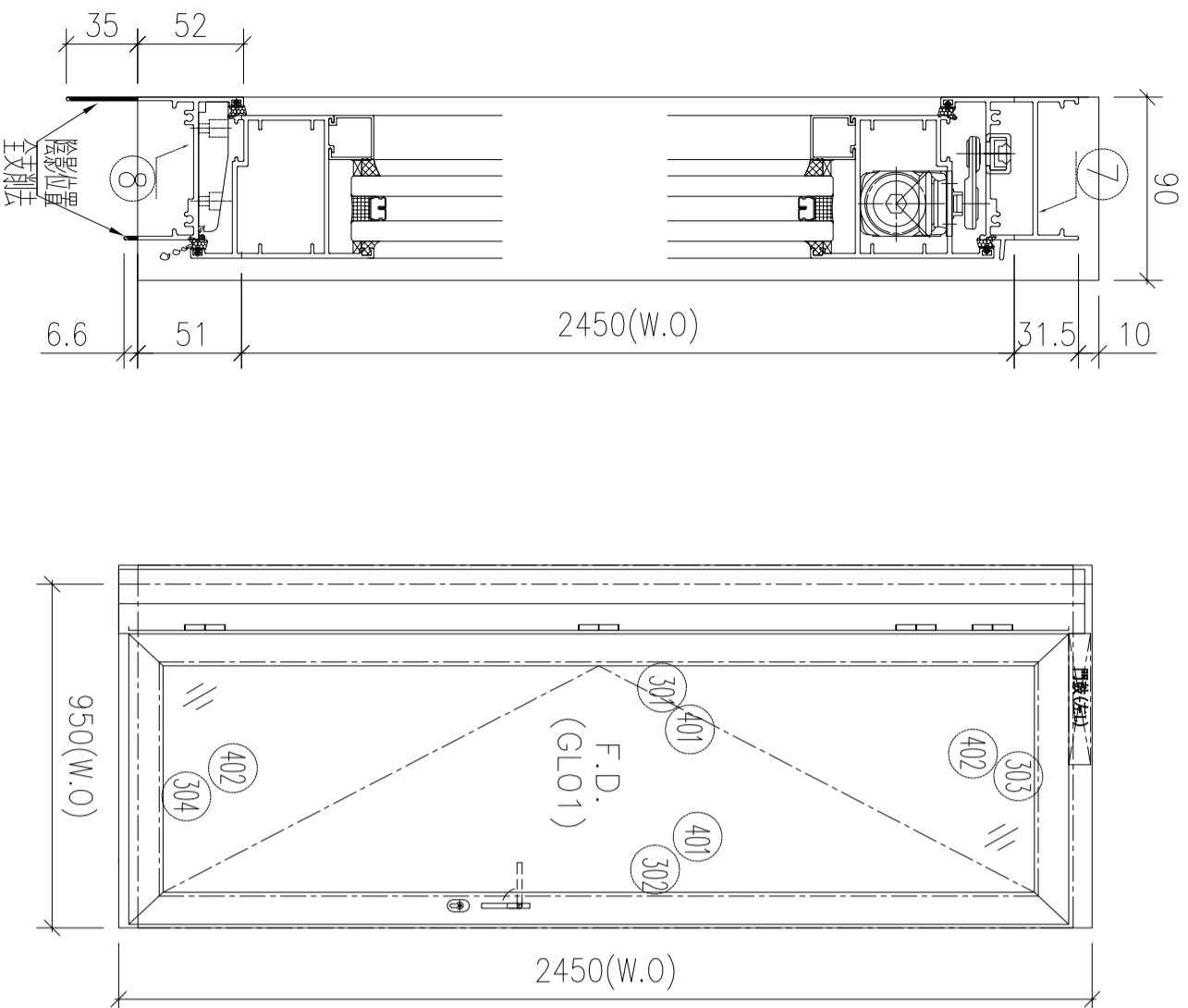

序號	材料編號	材料名稱	加工圖號	長度 L (MM)	單位	幅數	
						單樞	小計
1	X86267	門框左企	86267-L1-04	2542.5	支	1	14
2	X86267	門框右企	86267-R1-04	2542.5	支	1	14
3	JMFG0097	90*90*3門框企通	JM90903-A-04	2542.5	支	1	14
4	JMFG0031	85*40*3企通鋁角	JM85403-A-04	2542.5	支	1	14
5	JMA0525	40*22*3門框企角	JM20223-A-04	2542.5	支	1	14
6	JMA0525	40*22*3門框企角	JM20223-C-04	2542.5	支	1	14
7	X86269	門框頂橫	86269-A-04	813	支	1	14
8	X85947	門框底橫	85947-A-04	803	支	1	14

如下為門玉料

301	X86268	門玉左企	86268-L1-04	2464	支	1	14
302	X86268	門玉右企	86268-R1-04	2464	支	1	14
303	X86268	門玉頂橫	86268-WL-04	810	支	1	14
304	X86268	門玉底橫	86268-WW-04	810	支	1	14
401	X85957	企玻璃線	直口開料	2323	支	2	28
402	X85957	橫玻璃線	直口開料	629.5	支	2	28
501	X85964	多點鎖拉巴	85964-A-01	693.5	支	1	14
502	X85964	多點鎖拉巴	85964-AA-04	1268.5	支	1	14
601							

工程編號:	J-853	圖紙名稱:	FD門組裝圖	材料:	詳見本圖表內	表面處理:	古銅色/JMQ213457	修改版次:	A	B	C
工程名稱:	錦上路/延平道	圖號:	W152L/T3	數量:	2	製圖:	WSH	日期:	2022.06.30	審核:	-
日期:		日期:		日期:		日期:		日期:			

序号	圖号	數量	位置
1	W152L/T3	1	T3-A, 5F
2	W152L/T3	1	T3-D, 16F
合計:		2	

- 1、頂橫安裝FD門鼓;
- 2、底橫安裝窗拈;
- 3、邊企及鋁通頂留10mm;
- 4、水線碼在邊企頂底;
- 5、底橫開兩個去水孔;
- 6、門框邊企及鋁通頂部, 入口50mm用膠封口;

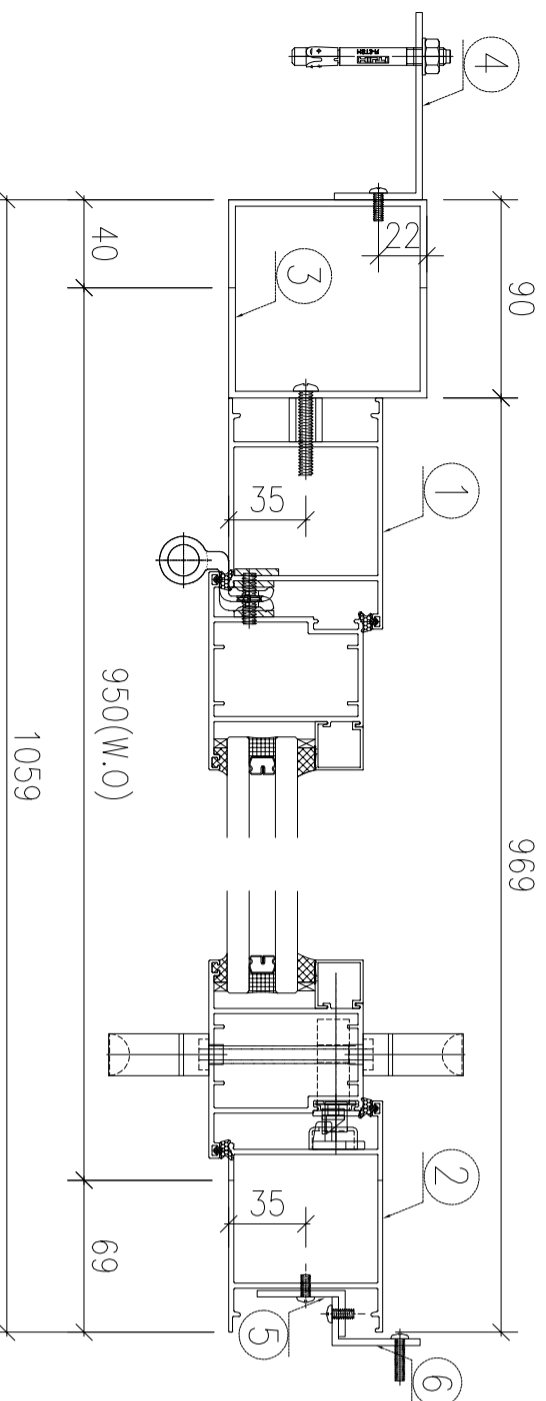
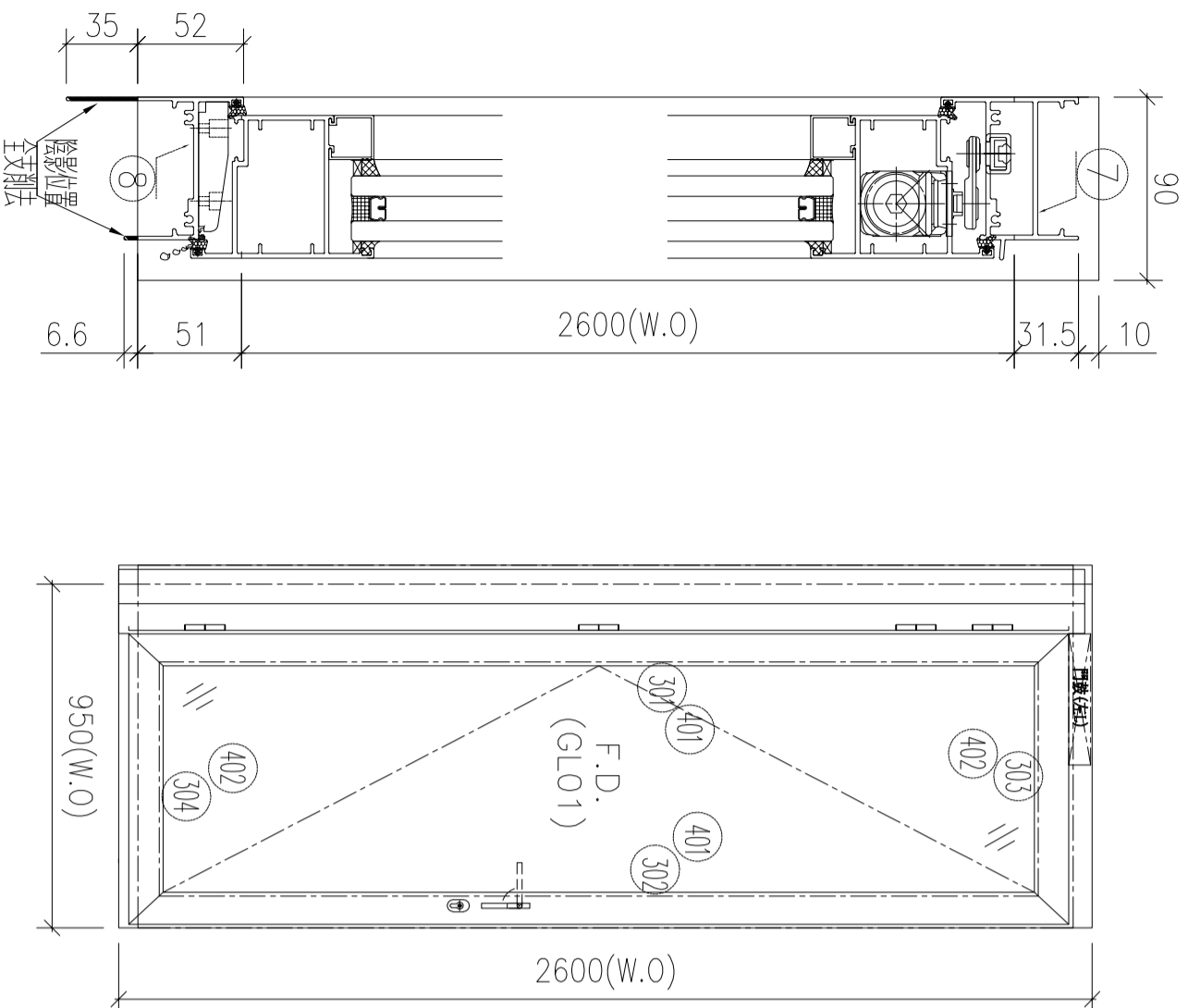

序號	材料編號	材料名稱	加工圖號	長度 L (MM)	單位	幅數	
						單樞	小計
1	X86267	門框左企	86267-L1-05	2692.5	支	1	2
2	X86267	門框右企	86267-R1-05	2692.5	支	1	2
3	JMFG0097	90*90*3門框企通	JM90903-A-05	2692.5	支	1	2
4	JMFG0031	85*40*3企通鋁角	JM85403-A-05	2692.5	支	1	2
5	JMA0525	40*22*3門框企角	JM20223-A-05	2692.5	支	1	2
6	JMA0525	40*22*3門框企角	JM20223-C-05	2692.5	支	1	2
7	X86269	門框頂橫	86269-A-05	813	支	1	2
8	X85947	門框底橫	85947-A-05	803	支	1	2

如下為門玉料

301	X86268	門玉左企	86268-L1-05	2614	支	1	2
302	X86268	門玉右企	86268-R1-05	2614	支	1	2
303	X86268	門玉頂橫	86268-WL-05	810	支	1	2
304	X86268	門玉底橫	86268-WW-05	810	支	1	2
401	X85957	企玻璃線	直口開料	2473	支	2	4
402	X85957	橫玻璃線	直口開料	629.5	支	2	4
501	X85964	多點鎖拉巴	85964-A-01	693.5	支	1	2
502	X85964	多點鎖拉巴	85964-AA-05	1418.5	支	1	2
601							

工程編號:	J-853	圖紙名稱:	FD門組裝圖	材料:	詳見本圖表內	表面處理:	古銅色/JMQ213457	修改版次:	A	B	C
工程名稱:	錦上路/延平道	圖號:	W172L/T3	數量:	1	製圖:	WSH	日期:	2022.06.30	審核:	-
								日期:			

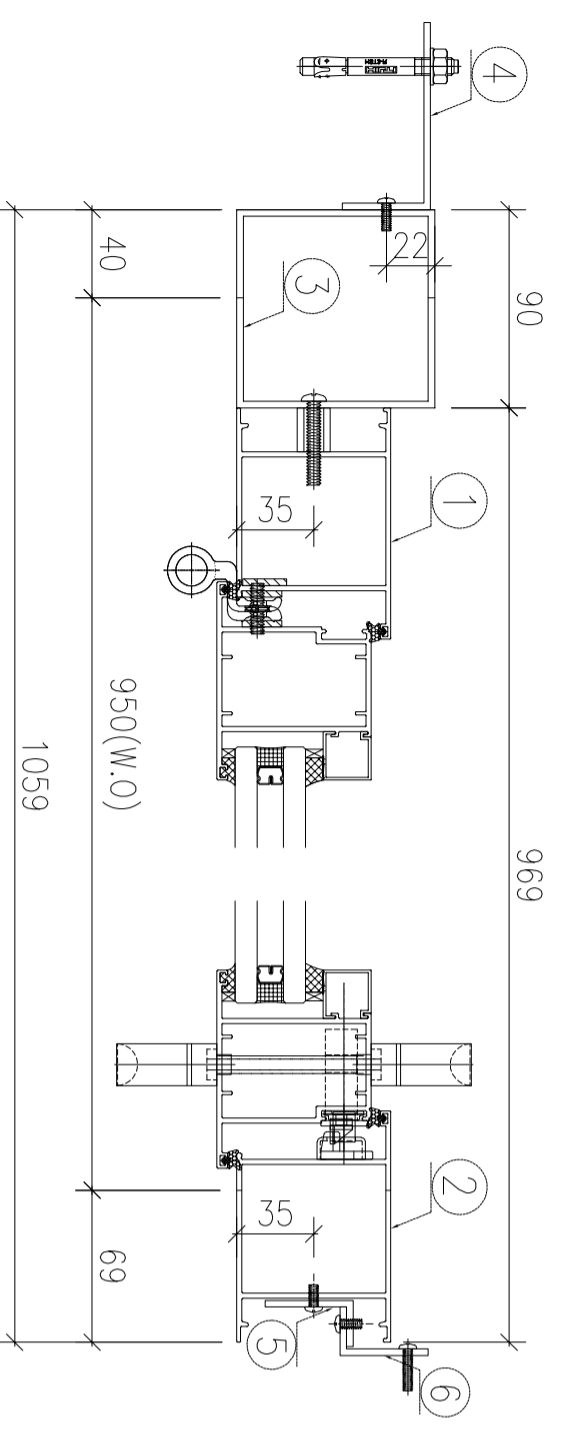
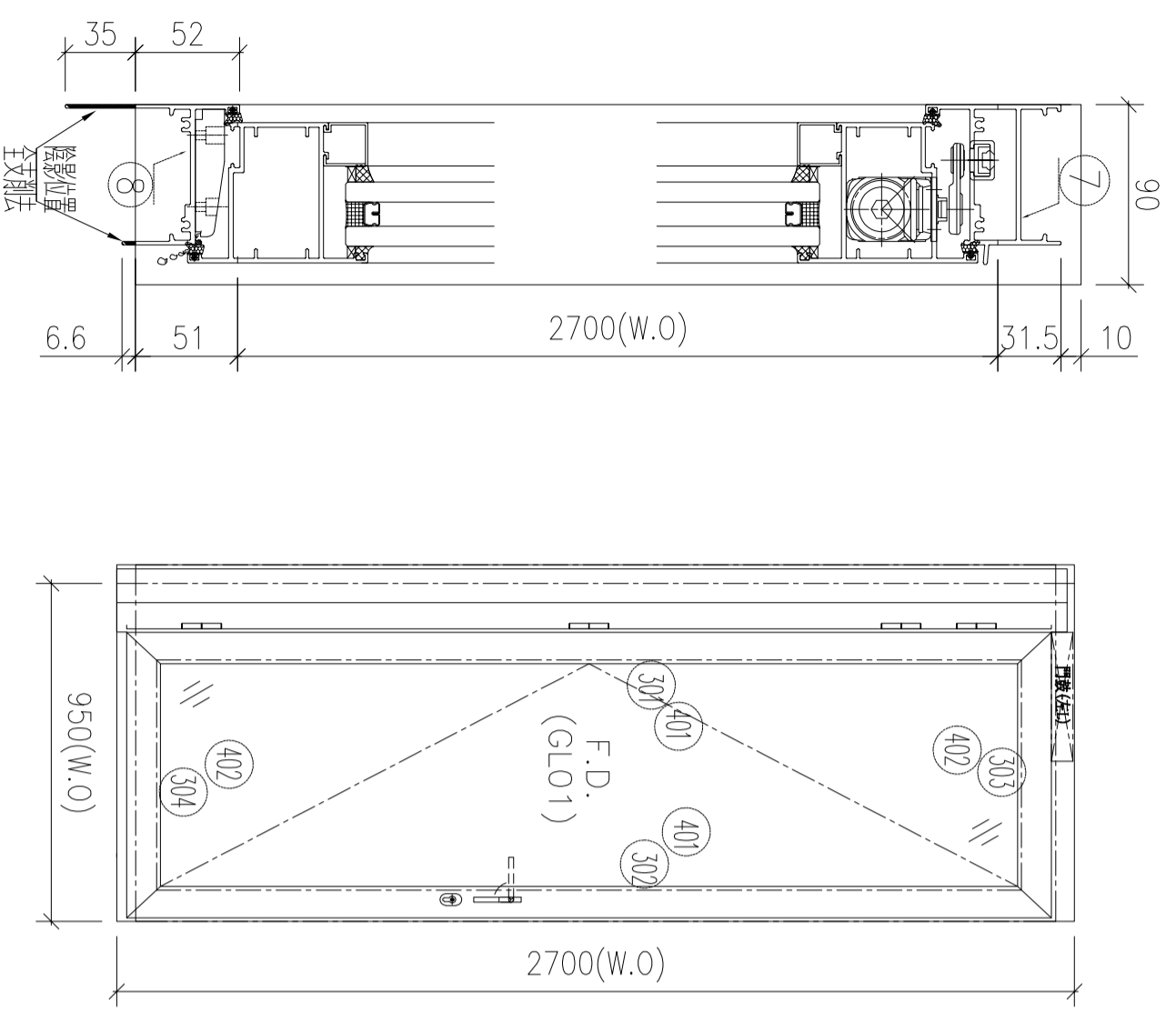

序号	图号	数量	位置
1	W172L/T3	1	T3-A, 23F
2			
合計:		1	

- 1、頂橫安裝FD門鼓;
- 2、底橫安裝窗拈;
- 3、邊企及鋁通頂留10mm;
- 4、水線碼在邊企頂底;
- 5、底橫開兩個去水孔;
- 6、門框邊企及鋁通頂部, 入口50mm用膠封口;

序號	材料編號	材料名稱	加工圖號	長度 L (MM)	單位	幅數	
						單樞	小計
1	X86267	門框左企	86267-L1-06	2792.5	支	1	1
2	X86267	門框右企	86267-R1-06	2792.5	支	1	1
3	JMFG0097	90*90*3門框企通	JM90903-A-06	2792.5	支	1	1
4	JMFG0031	85*40*3企通鋁角	JM85403-A-06	2792.5	支	1	1
5	JMA0525	40*22*3門框企角	JM20223-A-06	2792.5	支	1	1
6	JMA0525	40*22*3門框企角	JM20223-C-06	2792.5	支	1	1
7	X86269	門框頂橫	86269-A-06	813	支	1	1
8	X85947	門框底橫	85947-A-06	803	支	1	1

如下為門玉料

301	X86268	門玉左企	86268-L1-06	2714	支	1	1
302	X86268	門玉右企	86268-R1-06	2714	支	1	1
303	X86268	門玉頂橫	86268-WL-06	810	支	1	1
304	X86268	門玉底橫	86268-WW-06	810	支	1	1
401	X85957	企玻璃線	直口開料	2573	支	2	2
402	X85957	橫玻璃線	直口開料	629.5	支	2	2
501	X85964	多點鎖拉巴	85964-A-01	693.5	支	1	1
502	X85964	多點鎖拉巴	85964-AA-06	1518.5	支	1	1
601							

工程編號:	J-853	圖紙名稱:	FD門組裝圖	材料:	詳見本圖表內	表面處理:	古銅色/JMQ213457	修改版次:	A	B	C
工程名稱:	錦上路/延平道	圖號:	W102R/T3	數量:	8	製圖:	WSH	日期:	2022.06.30	審核:	-
日期:		日期:		日期:		日期:		日期:		日期:	

序号	圖号	數量	位置
1	W102R/T3	8	T3-A, 6F~15F
2			
3			
合計:		8	

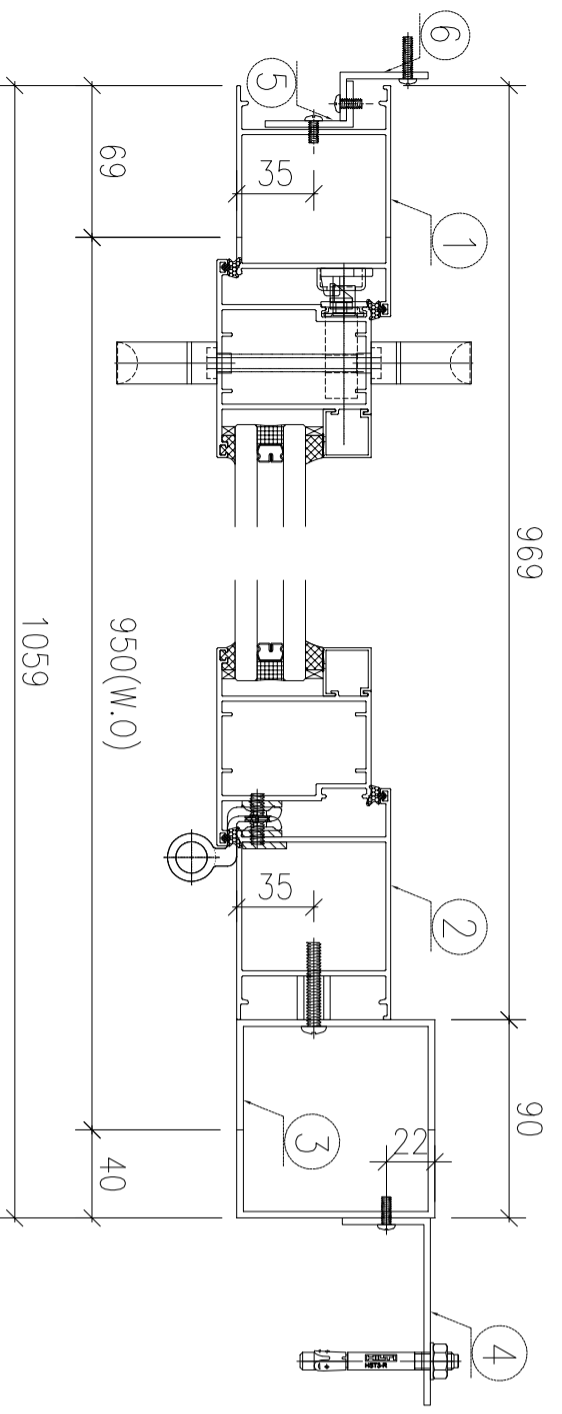
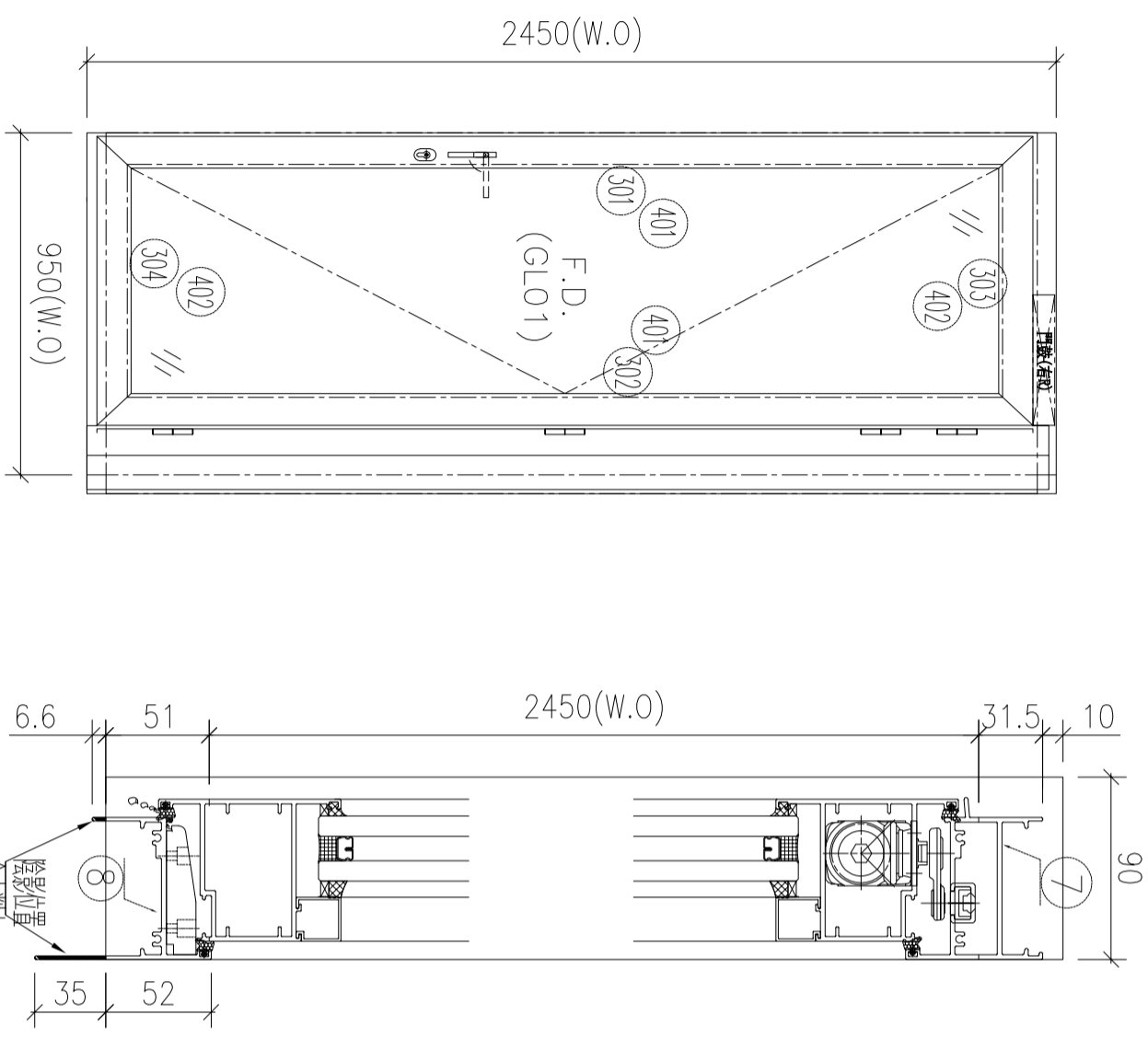

- 1、頂橫安裝FD門鼓;
- 2、底橫安裝窗拈;
- 3、邊企及鋁通頂留10mm;
- 4、水線碼在邊企頂底;
- 5、底橫開兩個去水孔;
- 6、門框邊企及鋁通頂部, 入口50mm用膠封口;

如下為門玉料

序號	材料編號	材料名稱	加工圖號	長度 L (MM)	單位	幅數	
						單樞	小計
1	X86267	門框左企	86267-L2-04	2542.5	支	1	8
2	X86267	門框右企	86267-R2-04	2542.5	支	1	8
3	JMFG0097	90*90*3門框企通	JM90903-B-04	2542.5	支	1	8
4	JMFG0031	85*40*3企通鋁角	JM85403-B-04	2542.5	支	1	8
5	JMA0525	40*22*3門框企角	JM20223-B-04	2542.5	支	1	8
6	JMA0525	40*22*3門框企角	JM20223-D-04	2542.5	支	1	8
7	X86269	門框頂橫	86269-B-04	813	支	1	8
8	X85947	門框底橫	85947-B-04	803	支	1	8
如下為門玉料							
301	X86268	門玉左企	86268-L2-04	2464	支	1	8
302	X86268	門玉右企	86268-R2-04	2464	支	1	8
303	X86268	門玉頂橫	86268-WR-04	810	支	1	8
304	X86268	門玉底橫	86268-WH-04	810	支	1	8
401	X85957	企玻璃線	直口開料	2323	支	2	16
402	X85957	橫玻璃線	直口開料	629.5	支	2	16
501	X85964	多點鎖拉巴	85964-A-01	693.5	支	1	8
502	X85964	多點鎖拉巴	85964-AB-04	1268.5	支	1	8
601							

工程編號:	J-853	圖紙名稱:	FD門組裝圖	材料:	詳見本圖表內	表面處理:	古銅色/JMQ213457	修改版次:	A	B	C
工程名稱:	錦上路/延平道	圖號:	W152R/T3	數量:	3	製圖:	WSH	日期:	2022.06.30	審核:	-
日期:		日期:		日期:		日期:		日期:			

序号	图号	数量	位置
1	W152R/T3	3	T3-A, 5F, 16F, 26F
2			
3			
合計:		3	

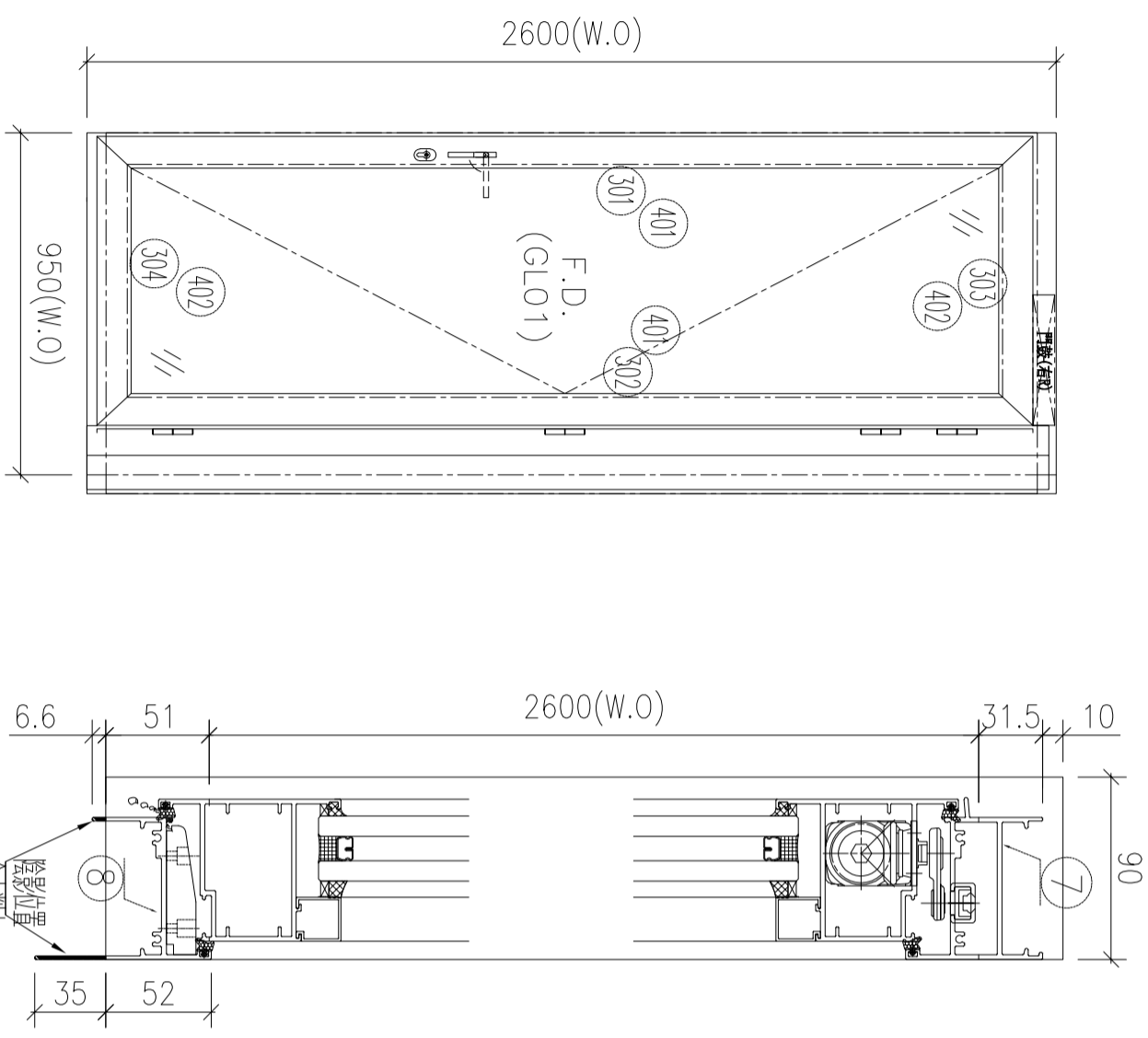

- 1、頂橫安裝FD門鼓;
- 2、底橫安裝窗拈;
- 3、邊企及鋁通頂留10mm;
- 4、水線碼在邊企頂底;
- 5、底橫開兩個去水孔;
- 6、門框邊企及鋁通頂部, 入口50mm用膠封口;

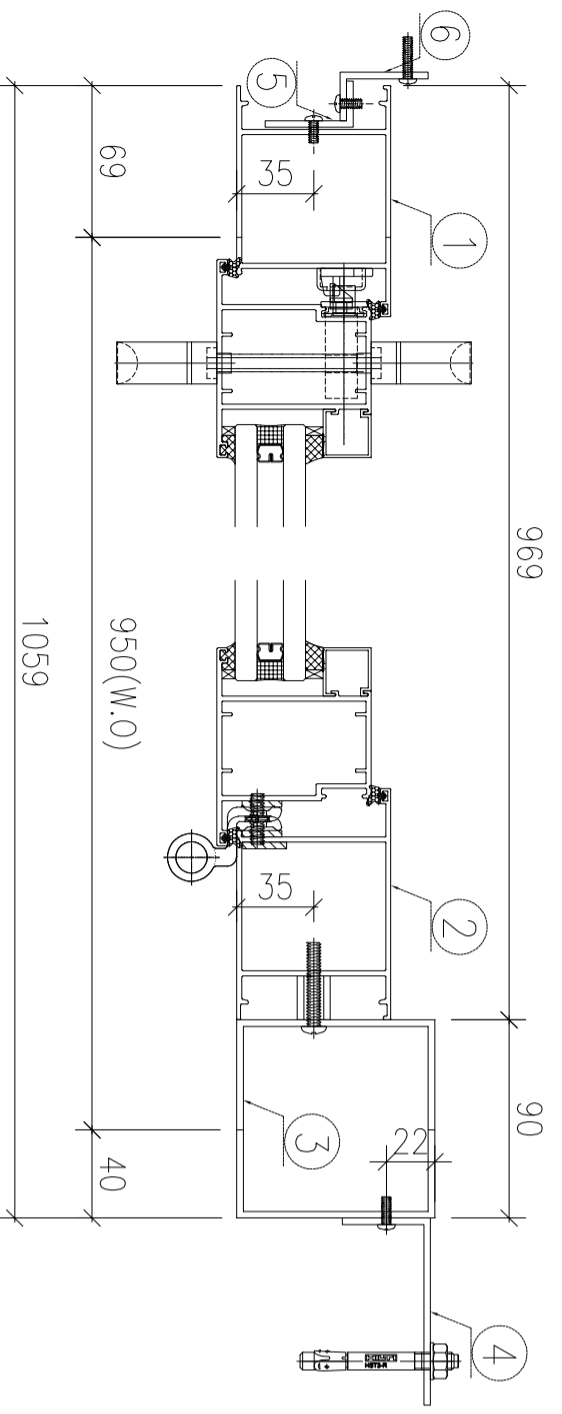

序號	材料編號	材料名稱	加工圖號	長度 L (MM)	單位	幅數	
						單樞	小計
1	X86267	門框左企	86267-L2-05	2692.5	支	1	3
2	X86267	門框右企	86267-R2-05	2692.5	支	1	3
3	JMFG0097	90*90*3門框企通	JM90903-B-05	2692.5	支	1	3
4	JMFG0031	85*40*3企通鋁角	JM85403-B-05	2692.5	支	1	3
5	JMA0525	40*22*3門框企角	JM20223-B-05	2692.5	支	1	3
6	JMA0525	40*22*3門框企角	JM20223-D-05	2692.5	支	1	3
7	X86269	門框頂橫	86269-B-05	813	支	1	3
8	X85947	門框底橫	85947-B-05	803	支	1	3

如下為門玉料

301	X86268	門玉左企	86268-L2-05	2614	支	1	3
302	X86268	門玉右企	86268-R2-05	2614	支	1	3
303	X86268	門玉頂橫	86268-WR-05	810	支	1	3
304	X86268	門玉底橫	86268-WH-05	810	支	1	3
401	X85957	企玻璃線	直口開料	2473	支	2	6
402	X85957	橫玻璃線	直口開料	629.5	支	2	6
501	X85964	多點鎖拉巴	85964-A-01	693.5	支	1	3
502	X85964	多點鎖拉巴	85964-AB-05	1418.5	支	1	3
601							

工程編號:	J-853	圖紙名稱:	FD門組裝圖	材料:	詳見本圖表內	表面處理:	古銅色/JMQ213457	修改版次:	A	B	C
工程名稱:	錦上路/延平道	圖號:	W113R/T3	數量:	1	製圖:	WSH	日期:	2022.06.30	審核:	-
								日期:			

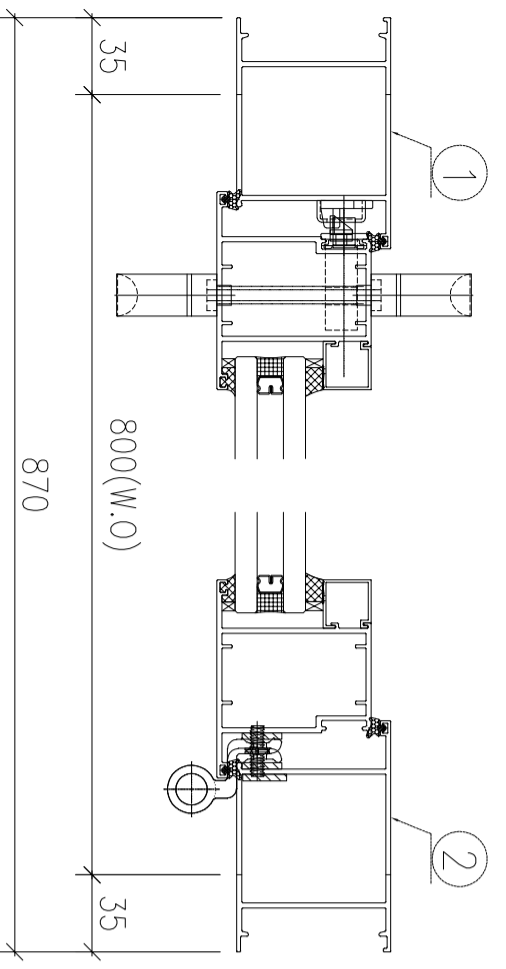
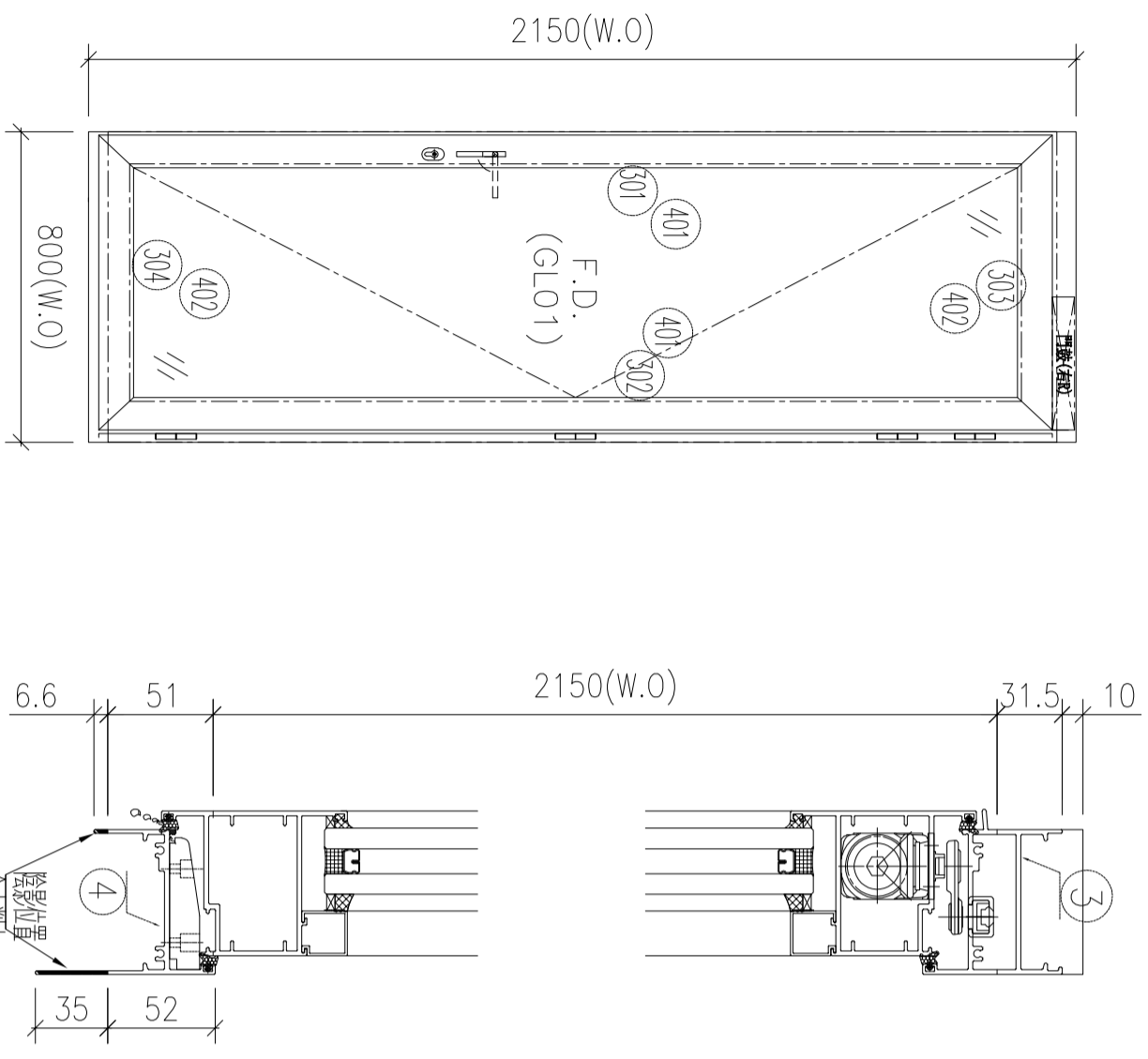

序号	图号	数量	位置
1	W113R/T3	1	T3-A, 26F
2			
合計:		1	

- 1、頂橫安裝FD門鼓;
- 2、底橫安裝窗拈;
- 3、邊企頂留10mm;
- 4、水線碼在邊企頂底;
- 5、底橫開兩個去水孔;
- 6、門框邊企及鉛通頂部, 入口50mm用膠封口;

序號	材料編號	材料名稱	加工圖號	長度 L (MM)	單位	幅數	
						單樞	小計
1	X86267	門框左企	86267-L3-01	2242.5	支	1	1
2	X86267	門框右企	86267-R3-01	2242.5	支	1	1
3	X86269	門框頂橫	86269-B-12	714	支	1	1
4	X85947	門框底橫	85947-B-12	704	支	1	1
5							
6							
7							
8							

如下為門玉料

301	X86268	門玉左企	86268-L2-12	2164	支	1	1
302	X86268	門玉右企	86268-R2-12	2164	支	1	1
303	X86268	門玉頂橫	86268-WR-12	711	支	1	1
304	X86268	門玉底橫	86268-WH-12	711	支	1	1
401	X85957	企玻璃線	直口開料	2023	支	2	2
402	X85957	橫玻璃線	直口開料	530.5	支	2	2
501	X85964	多點鎖拉巴	85964-A-01	693.5	支	1	1
502	X85964	多點鎖拉巴	85964-AB-12	968.5	支	1	1
601							

序号	圖号	数量	位置
1	W111L/T3	1	T3-A, 26F
合計:		1	

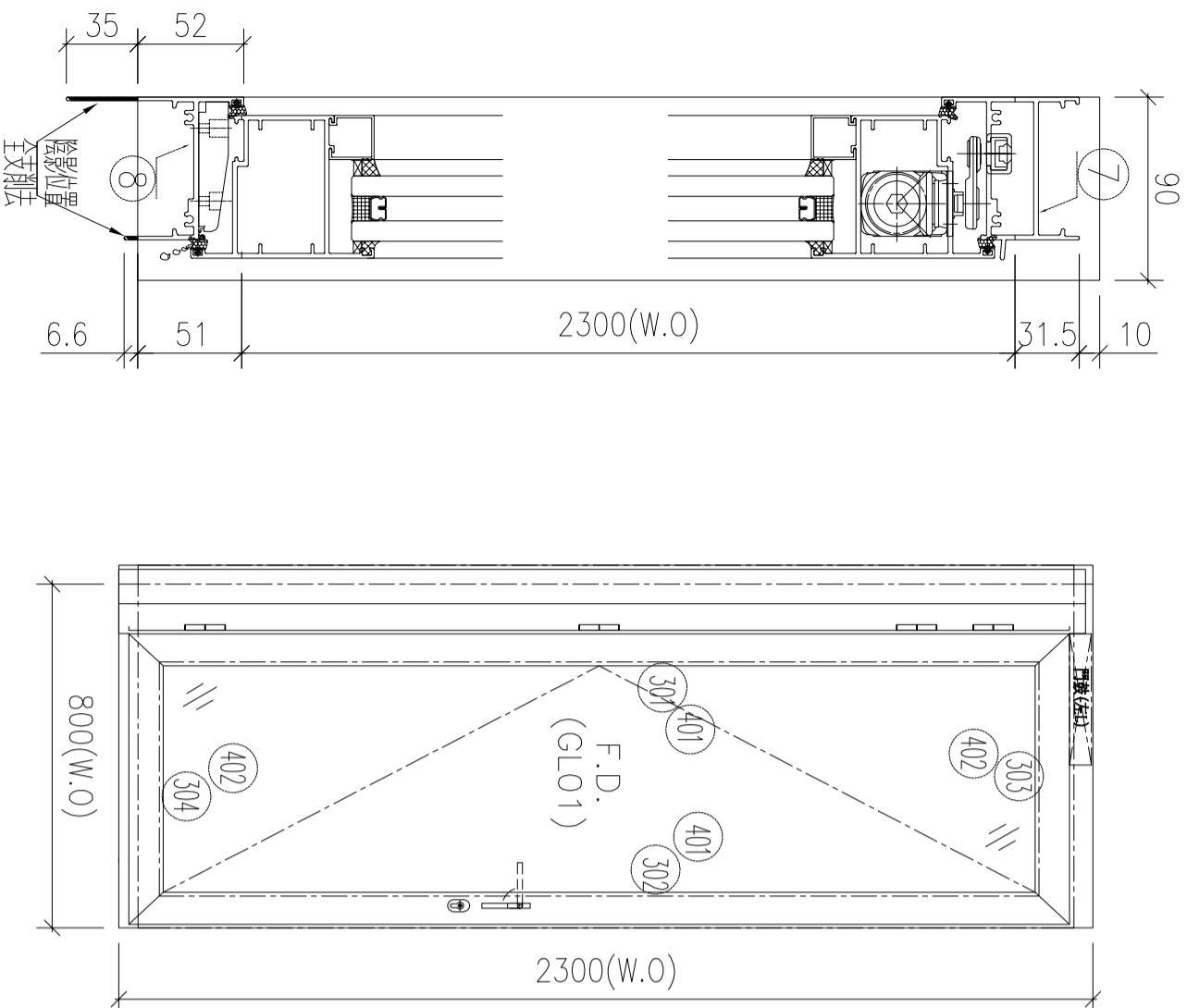

- 1、頂橫安裝印門鼓;
- 2、底橫安裝窗拈;
- 3、邊企及鋁通頂留10mm;
- 4、水線碼在邊企頂底;
- 5、底橫開兩個去水孔;
- 6、門框邊企及鋁通頂部, 入口50mm用膠封口;

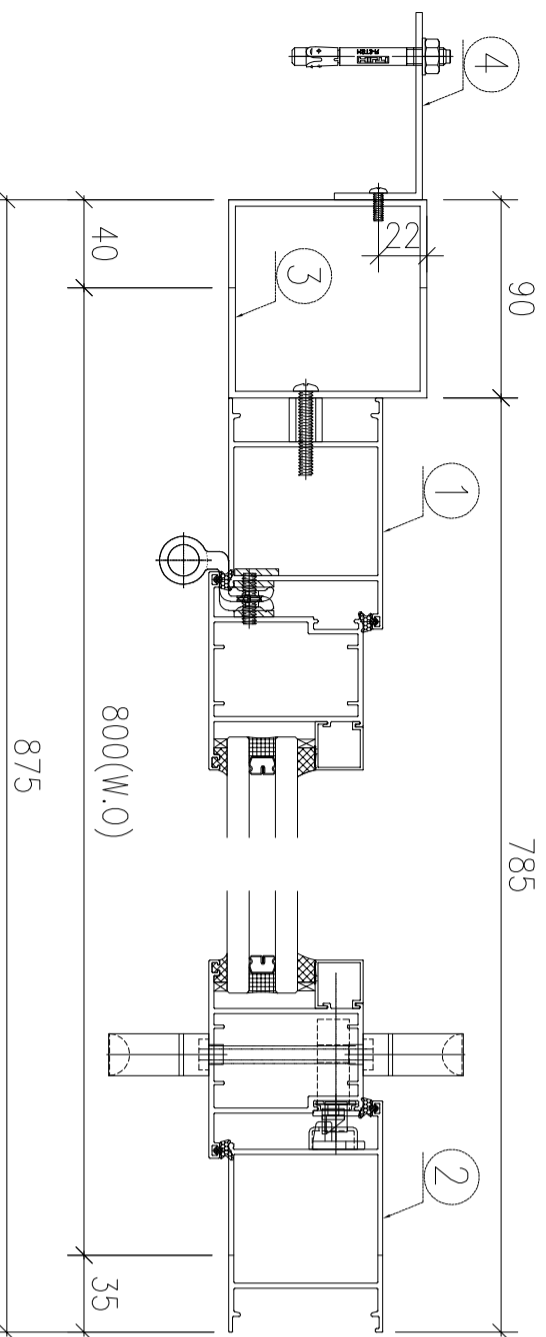

序號	材料編號	材料名稱	加工圖號	長度 L (MM)	單位	幅數	
						單樞	小計
1	X86267	門框左企	86267-L4-01	2392.5	支	1	1
2	X86267	門框右企	86267-R4-01	2392.5	支	1	1
3	JMFG0097	90*90*3門框企通	JM90903-A-10	2392.5	支	1	1
4	JMFG0031	85*40*3企通鋁角	JM85403-A-10	2392.5	支	1	1
5							
6							
7	X86269	門框頂橫	86269-A-10	629	支	1	1
8	X85947	門框底橫	85947-A-10	619	支	1	1

如下為門玉料

301	X86268	門玉左企	86268-L1-10	2314	支	1	1
302	X86268	門玉右企	86268-R1-10	2314	支	1	1
303	X86268	門玉頂橫	86268-WL-10	626	支	1	1
304	X86268	門玉底橫	86268-WW-10	626	支	1	1
401	X85957	企玻璃線	直口開料	2173	支	2	2
402	X85957	橫玻璃線	直口開料	445.5	支	2	2
501	X85964	多點鎖拉巴	85964-A-01	693.5	支	1	1
502	X85964	多點鎖拉巴	85964-AA-10	1118.5	支	1	1

工程編號:	J-853	圖紙名稱:	后裝窗組裝圖	材料:	詳見本圖表內	表面處理:	古銅色/JMQ213457	修改版次:	A	B	C
工程名稱:	錦上路/延平道	圖號:	W206/T3	數量:	1	製圖:	WSH	日期:	2022.06.30	審核:	-
日期:											

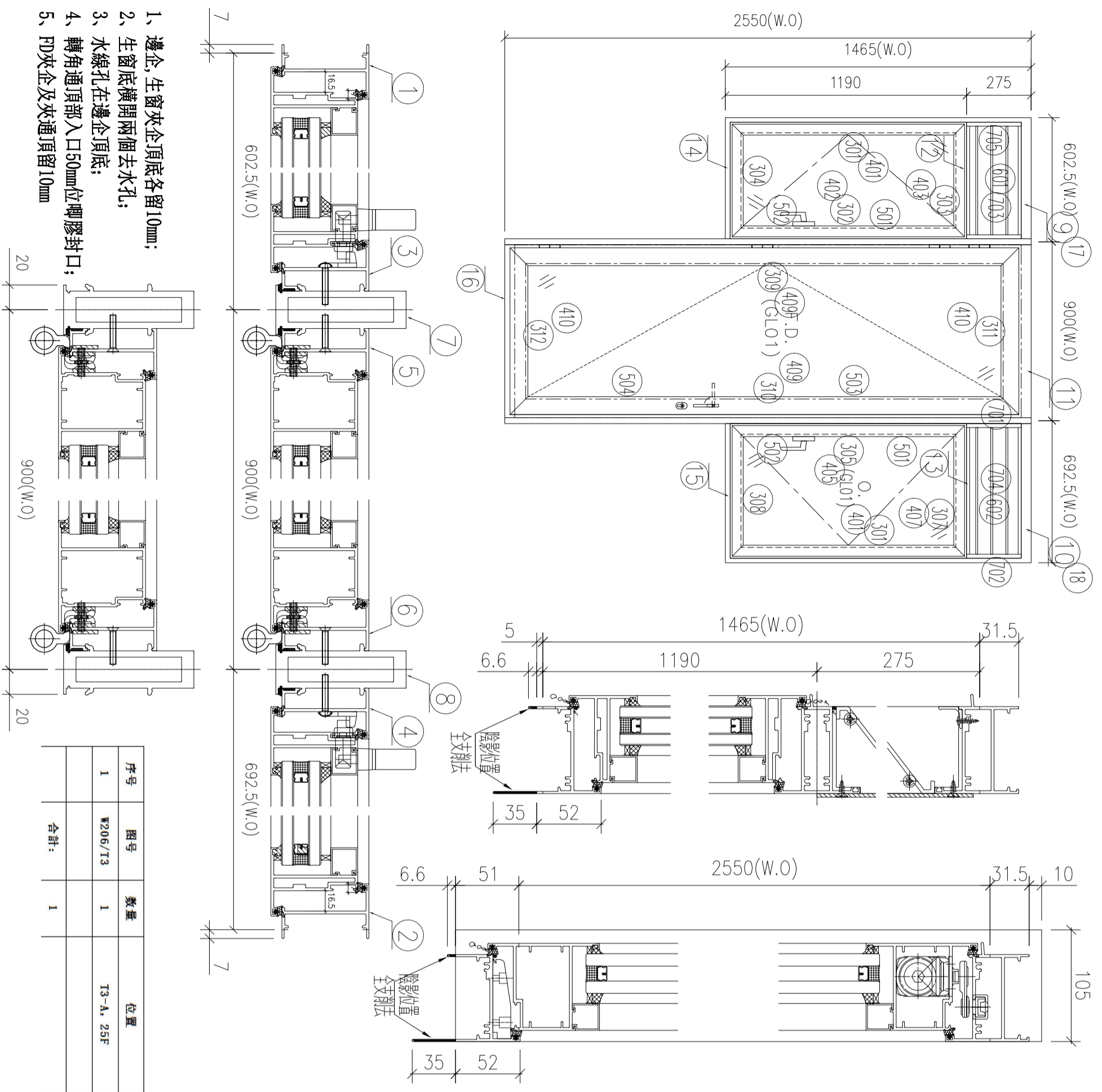

序号	图号	数量	位置
1	W206/T3	1	T3-A, 25F
合计:		1	

- 1、邊企, 生窗夾企頂底各留10mm;
- 2、生窗底橫開兩個去水孔;
- 3、水線孔在邊企頂底;
- 4、轉角通頂部入口50mm位唧膠封口;
- 5、FD夾企及夾通頂留10mm

序號	材料編號	材料名稱	加工圖號	長度 L.(MM)	單位	幅數	小計
1	X85951	框邊左企	85951-1-3-01	1521.5	支	1	1
2	X85951	框邊右企	85951-R3-01	1521.5	支	1	1
3	X85961	框右夾企	85961-R2-01	1521.5	支	1	1
4	X85961	框左夾企	85961-L2-01	1521.5	支	1	1
5	X85961	框左夾企	85961-1-3-01	2642.5	支	1	1
6	X85961	框右夾企	85961-R3-01	2642.5	支	1	1
7	X85962	直位夾通	85962-1-01	2642.5	支	1	1
8	X85962	直位夾通	85962-R-01	2642.5	支	1	1
9	X86269	生框頂橫	86269-C-01	563.5	支	1	1
10	X86269	生框頂橫	86269-C-02	653.5	支	1	1
11	X86269	生框頂橫	86269-A-11	842	支	1	1
12	X85954	上生下生中橫	85954-A-02	563.5	支	1	1
13	X85954	上生下生中橫	85954-B-01	653.5	支	1	1
14	X85947	生框底橫	85947-C-02	553.5	支	1	1
15	X85947	生框底橫	85947-D-01	643.5	支	1	1
16	X85947	生框底橫	85947-A-11	832	支	1	1
17	X85959	百頁滴水線	85959-A-04	539.5	支	1	1
18	X85959	百頁滴水線	85959-A-05	629.5	支	1	1

如下為百頁玉料

601	X85958	百頁片	85958-A-04	540.5	支	3	3
602	X85958	百頁片	85958-A-05	630.5	支	3	3
701	65*3鋁巴	百頁鋁折件	AL.275-1L	240.5	支	2	2
702	65*3鋁巴	百頁鋁折件	AL.275-1R	240.5	支	2	2
703	3mm鋁板	百頁鋁背板	AL.275-04	569.5*269.5	支	1	1
704	3mm鋁板	百頁鋁背板	AL.275-05	659.5*269.5	支	1	1
705	3mm墊巴	百頁玉鋁墊巴	AL.50-1	50	支	8	8

如下為生玉料

301	X85952	生窗玉企	85952-HL-02	1160.5	支	2	2
302	X85952	生窗玉企	85952-HR-02	1160.5	支	1	1
303	X85952	生窗玉頂	85952-AL-02	561.5	支	1	1
304	X85952	生窗玉底	85952-BL-02	561.5	支	1	1
305	X85952	生窗玉企	85952-HA-02	1160.5	支	1	1
307	X85952	生窗玉底	85952-AR-02	651.5	支	1	1
308	X85952	生窗玉底	85952-BR-02	651.5	支	1	1
401	X85957	企玻璃線	85957-L-02	1089.5	支	2	2
402	X85957	企玻璃線	直口開料	1089.5	支	1	1
403	X85957	橫玻璃線	直口開料	451.5	支	2	2
405	X85957	企玻璃線	85957-R-02	1089.5	支	1	1
403	X85957	橫玻璃線	直口開料	541.5	支	2	2
501	X85964	多點鎖拉巴	85964-B-01	246	支	2	2
502	X85964	多點鎖拉巴	85964-AC-07	692	支	2	2
309	X86268	門玉左企	86268-L1-11	2564	支	1	1
310	X86268	門玉右企	86268-R1-11	2564	支	1	1
311	X86268	門玉頂橫	86268-WL-11	839	支	1	1
312	X86268	門玉底橫	86268-WW-11	839	支	1	1
409	X85957	企玻璃線	直口開料	2423	支	2	2
410	X85957	橫玻璃線	直口開料	658.5	支	2	2
503	X85964	多點鎖拉巴	85964-A-01	693.5	支	1	1
504	X85964	多點鎖拉巴	85964-AA-11	1368.5	支	1	1

工程編號:	J-853	圖紙名稱:	后裝窗組裝圖	材料:	詳見本圖表內	表面處理:	古銅色/JMQ213457	修改版次:	A	B	C
工程名稱:	錦上路/延平道	圖號:	L01/T3	數量:	9	日期:	2022.06.30	審核:	-		
				製圖:	WSH			日期:			

1、邊企頂底各留10mm;  
2、水線孔在邊企頂底;

序号	圖号	数量	位置
1	L01/T3	9	T3-D, 6F~16F
合計:		9	

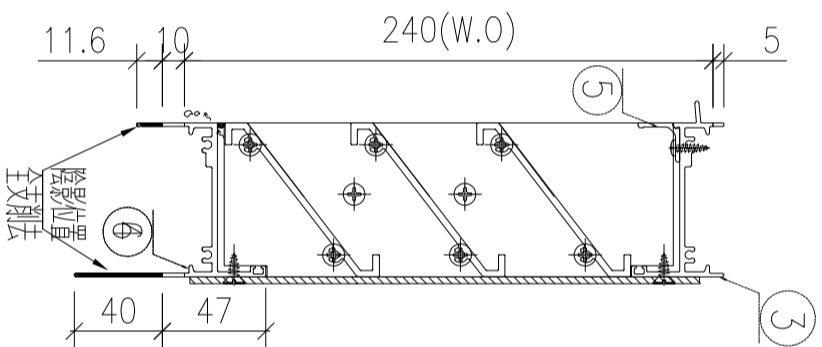
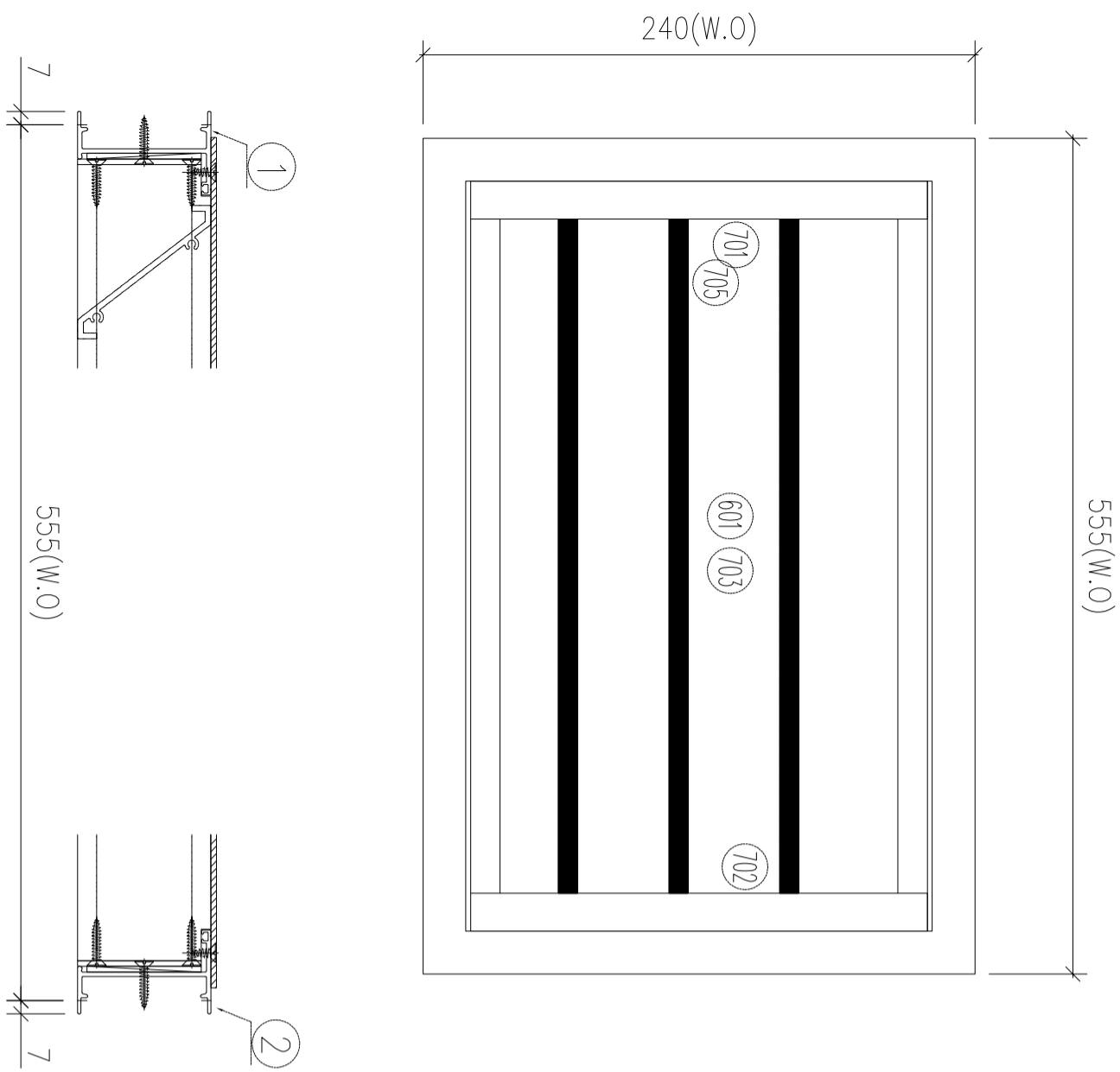

序號	材料編號	材料名稱	加工圖號	長度 L(MM)	單位	幅數	
						單樞	小計
1	X85951	生左邊框	85951-L4-01	275	支	1	9
2	X85951	生右邊框	85951-R4-01	275	支	1	9
3	X85949	生框頂橫	85949-A-04	535	支	1	9
4	X85947	生框底橫	85947-G-01	525	支	1	9
5	X85959	百頁滴水線	85959-A-06	511	支	1	9

如下為百頁玉料

601	X85958	百頁片	85958-A-06	512	支	3	27
701	65*3鋁巴	百頁鋁折件	AL240-1L	203	支	1	9
702	65*3鋁巴	百頁鋁折件	AL240-1R	203	支	1	9
703	3mm鋁板	百頁鋁背板	AL240-01	541*230	支	1	9
705	3mm墊巴	百頁玉鋁墊巴	AL50-1	50	支	4	36

工程編號:	J-853	圖紙名稱:	后裝窗組裝圖	材料:	詳見本圖表內	表面處理:	古銅色/JMQ213457	修改版次:	A	B	C
工程名稱:	錦上路/延平道	圖號:	L05T3	數量:	19	製圖:	WSH	日期:	2022.06.30	審核:	-
								日期:			

405(W.O)

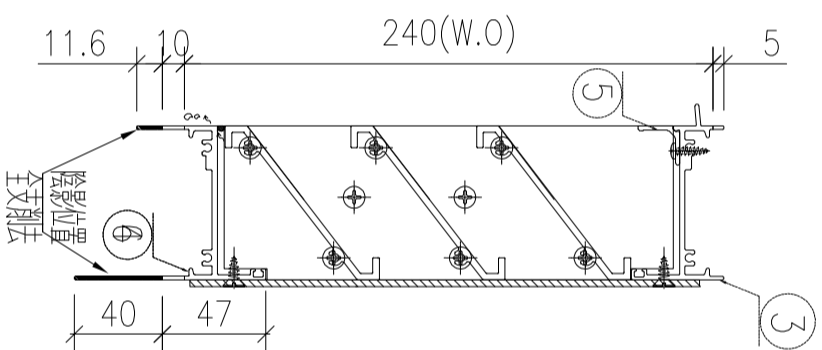
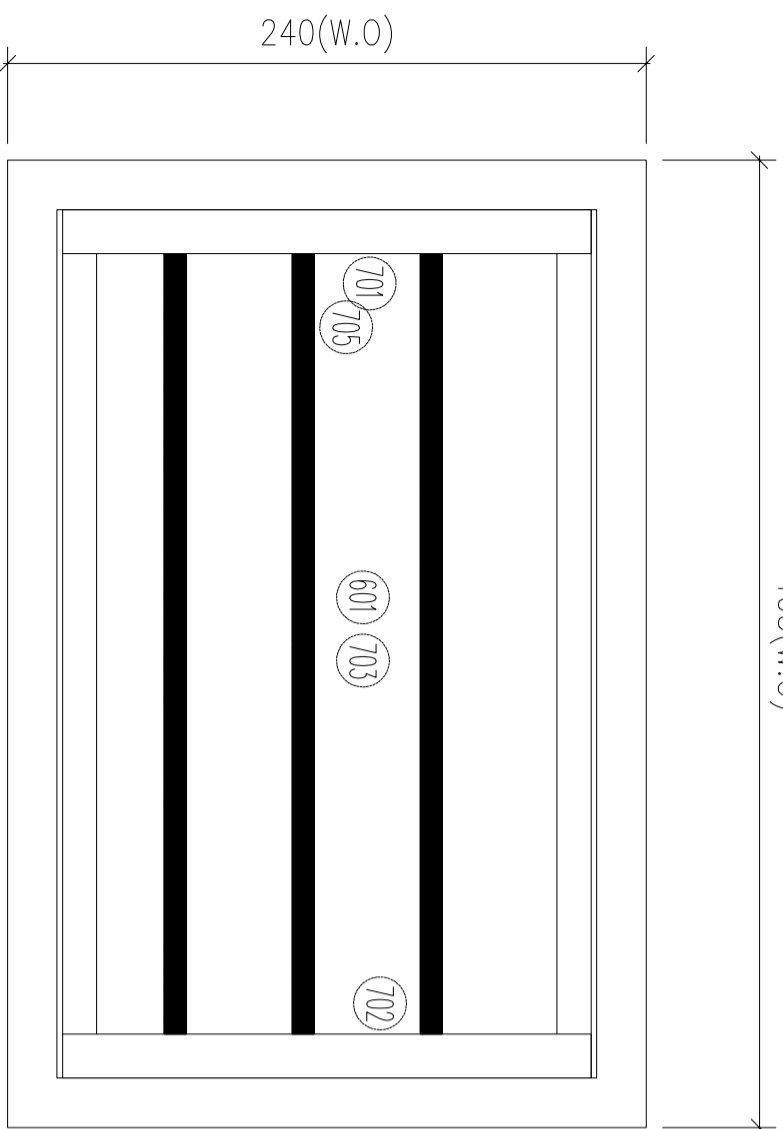

- 1、邊企頂底各留10mm;
- 2、水線孔在邊企頂底;

序号	圖号	數量	位置
1	L05/T3	19	T3-樓梯間, 5F~26F
合計:		19	

如下為百頁玉料

序號	材料編號	材料名稱	加工圖號	長度 L (MM)	單位	幅數	19 小計
1	X85951	生左邊框	85951-L4-02	275	支	1	19
2	X85951	生右邊框	85951-R4-02	275	支	1	19
3	X85949	生框頂橫	85949-A-05	385	支	1	19
4	X85947	生框底橫	85947-G-02	375	支	1	19
5	X85959	百頁滴水線	85959-A-07	361	支	1	19
如下為百頁玉料							
601	X85958	百頁片	85958-A-07	362	支	3	57
701	65*3鋁巴	百頁鋁折件	AL240-1L	203	支	1	19
702	65*3鋁巴	百頁鋁折件	AL240-1R	203	支	1	19
703	3mm鋁板	百頁鋁背板	AL240-02	391*230	支	1	19
705	3mm墊巴	百頁玉鋁墊巴	AL50-1	50	支	4	76

工程編號:	J-853	圖紙名稱:	后裝窗組裝圖	材料:	詳見本圖表內	表面處理:	古銅色/JMQ213457	修改版次:	A	B	C
工程名稱:	錦上路/延平道	圖號:	W19L/T3	數量:	9	製圖:	WSH	日期:	2022.06.30	審核:	-
								日期:			

- 1、邊企頂底各留10mm;
- 2、生窗底橫開兩個去水孔;
- 3、水線孔在邊企頂底;

序号	圖号	數量	位置
1	W19L/T3	9	T3-D, 6F~16F
合計:		9	

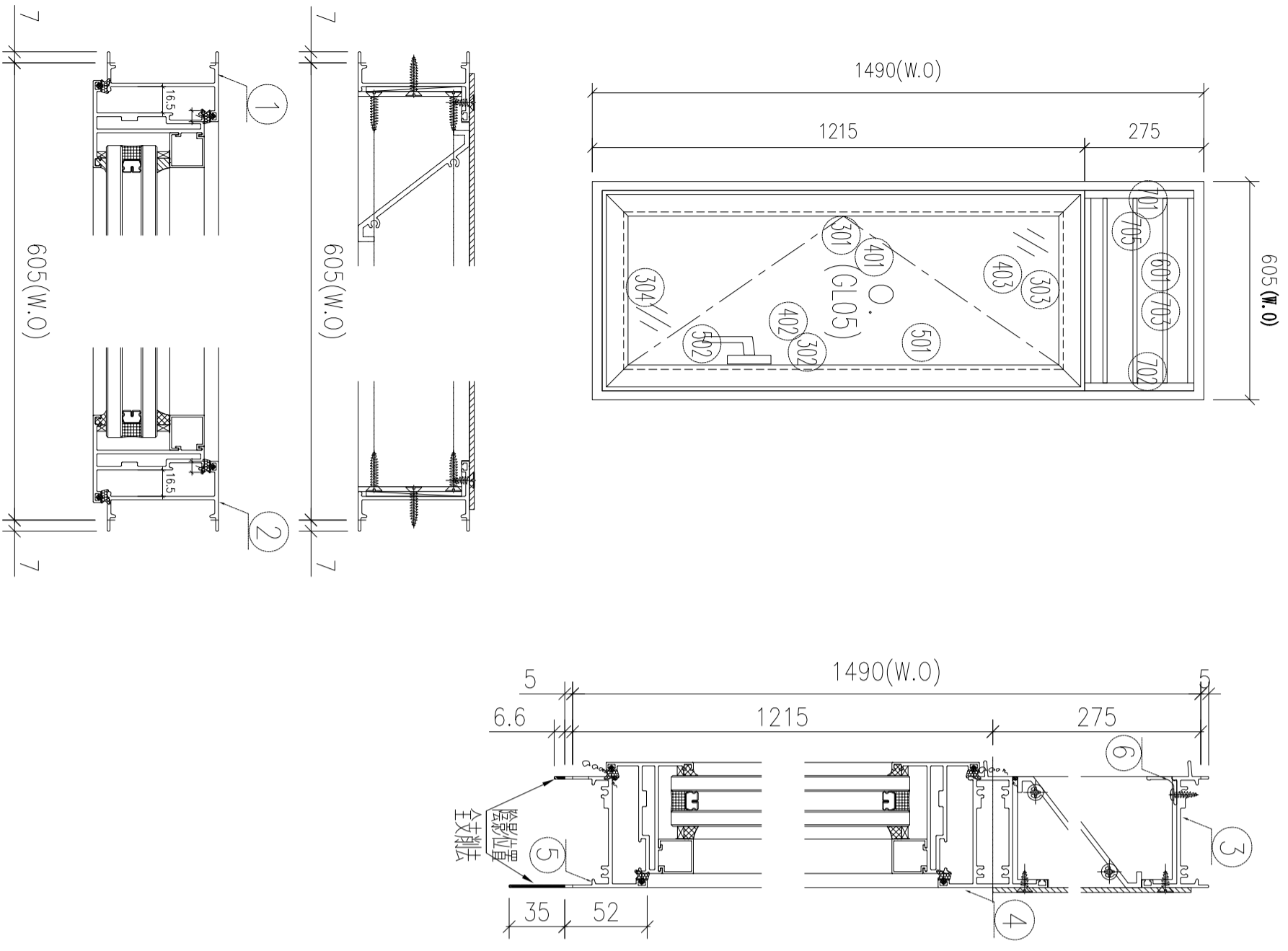

如下為百頁玉料

序號	材料編號	材料名稱	加工圖號	長度 L (MM)	單位	幅數	
						單樞	小計
1	X85951	框邊左企	85951-L1-02	1520	支	1	9
2	X85951	框邊右企	85951-R1-02	1520	支	1	9
3	X85949	生框頂橫	85949-A-06	585	支	1	9
4	X85954	上生下生中橫	85954-A-03	585	支	1	9
5	X85947	生框底橫	85947-C-03	575	支	1	9
6	X85959	百頁滴水線	85959-A-08	561	支	1	9
7							
如下為生玉料							
601	X85958	百頁片	85958-A-08	562	支	3	27
701	65*3鋁巴	百頁鋁折件	AL275-1L	240.5	支	1	9
702	65*3鋁巴	百頁鋁折件	AL275-1R	240.5	支	1	9
703	3mm鋁板	百頁鋁背板	AL275-06	591*269.5	支	1	9
705	3mm墊巴	百頁玉鋁墊巴	AL50-1	50	支	4	36
301	X85952	生窗玉企	85952-HL-03	1185.5	支	1	9
302	X85952	生窗玉企	85952-HR-03	1185.5	支	1	9
303	X85952	生窗玉頂	85952-AL-03	583	支	1	9
304	X85952	生窗玉底	85952-BL-03	583	支	1	9
401	X85957	企玻璃線	直口開料	1114.5	支	1	9
402	X85957	企玻璃線	85957-L-03	1114.5	支	1	9
403	X85957	橫玻璃線	直口開料	473	支	2	18
501	X85964	多點鎖拉巴	85964-B-01	246	支	1	9
502	X85964	多點鎖拉巴	85964-AC-02	717	支	1	9

工程編號:	J-853	圖紙名稱:	后裝窗組裝圖	材料:	詳見本圖表內	表面處理:	古銅色/JMQ213457	修改版次:	A	B	C
工程名稱:	錦上路/延平道	圖號:	W11/T3	數量:	9	日期:	2022.06.30	日期:			
				製圖:	WSH	審核:	-				

- 1、邊企, 夾企, 轉角通頂底各留10mm;
- 2、生窗底橫開兩個去水孔;
- 3、水線孔在邊企頂底;
- 4、轉角通頂部入口50mm位膠密封口;

序号	圖号	數量	位置
1	W11/T3	9	T3-D, 6F~16F
合計:		9	

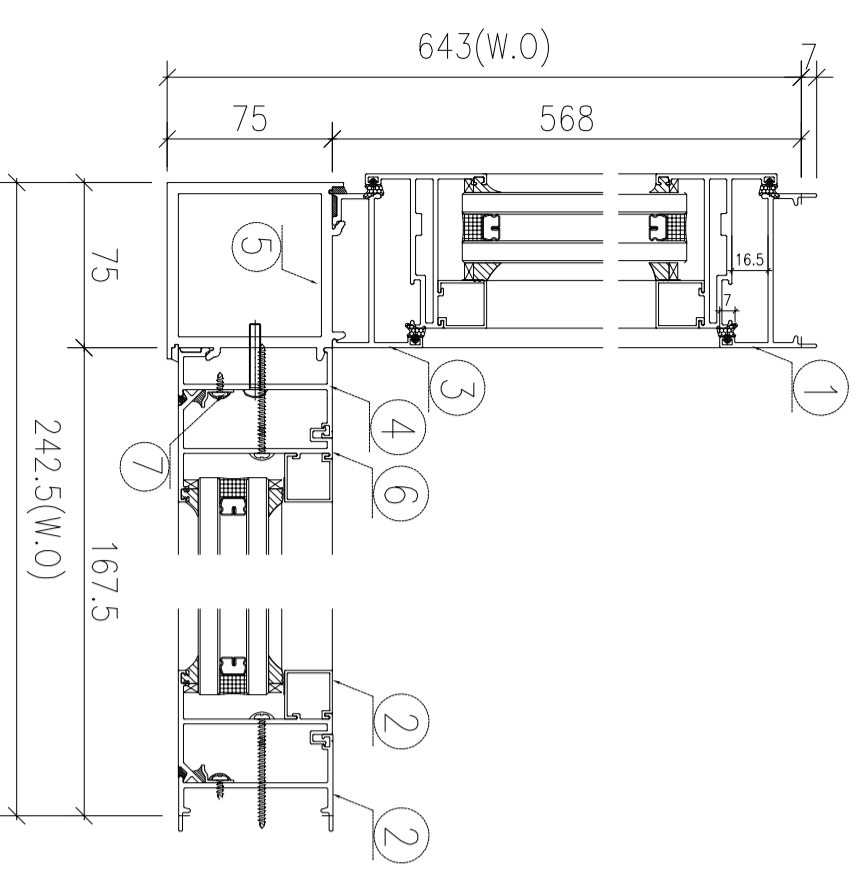
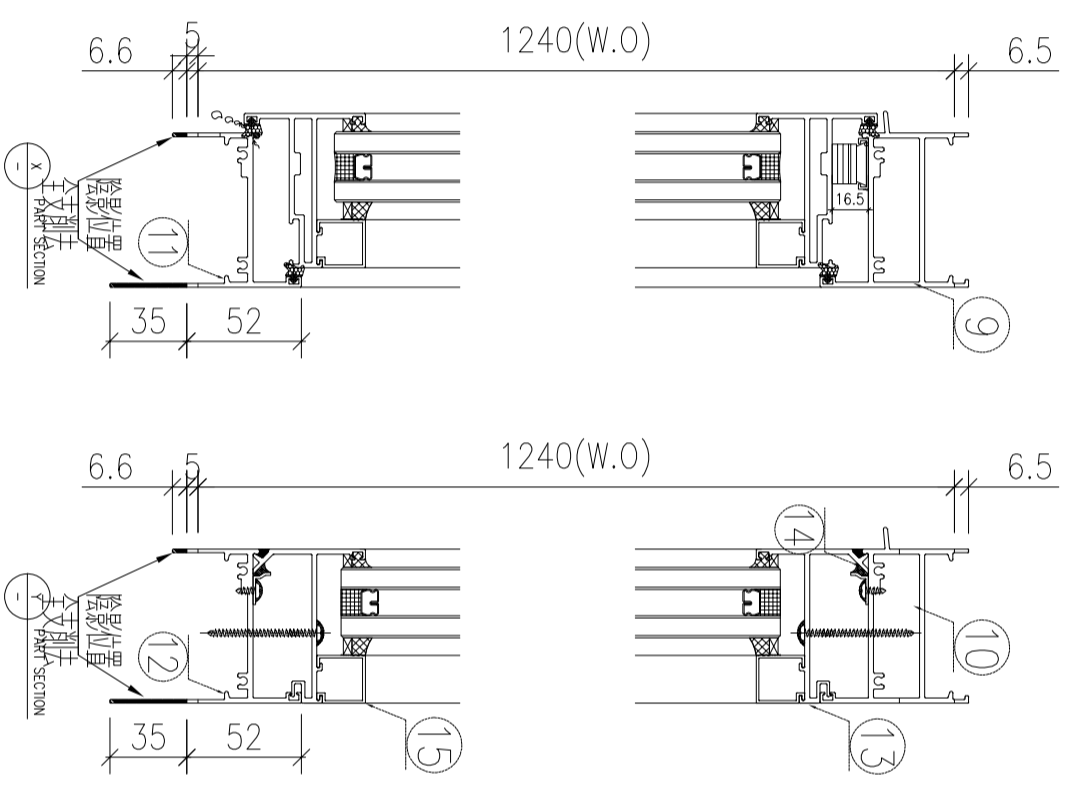
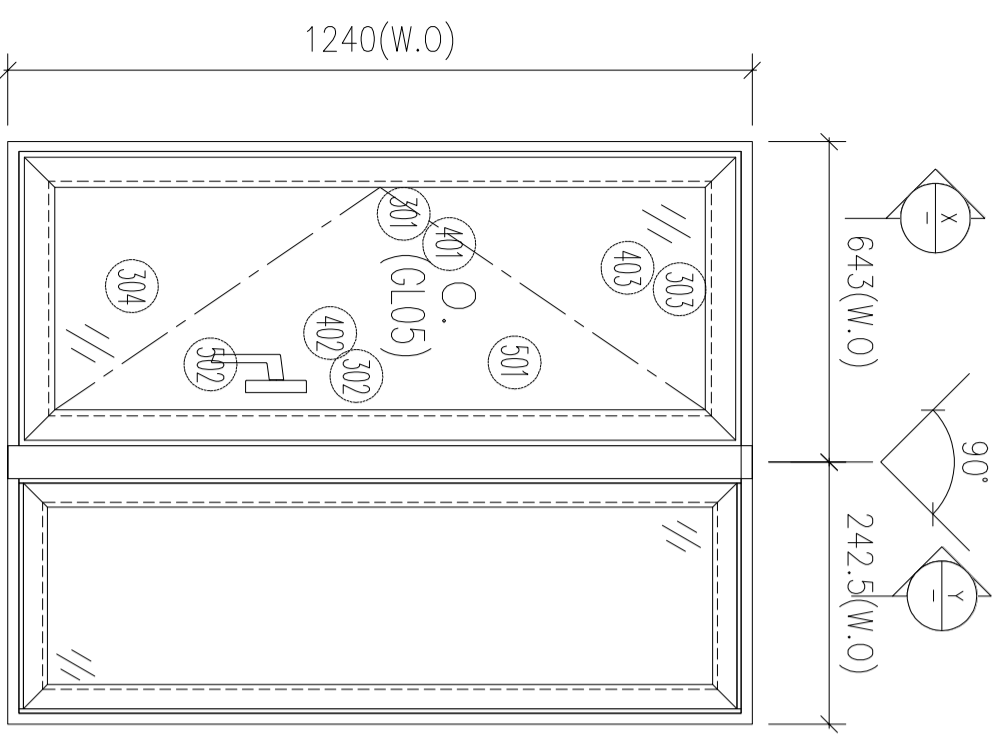

序號	材料編號	材料名稱	加工圖號	長度 L (MM)	單位	幅數	
						單樞	小計
1	X859951	框邊左企	85951-L5-01	1271.5	支	1	9
2	X859951	框邊右企	85951-R5-01	1271.5	支	1	9
3	X859961	框右夾企	85961-R4-01	1271.5	支	1	9
4	X859961	框左夾企	85961-L4-01	1271.5	支	1	9
5	X859963	90度轉角通	85963-A-02	1271.5	支	1	9
6	X859956	企反拍線	85956-A-02	1170	支	2	18
7	X84545	企反拍線擋膠角	84545-A-06	1170	支	2	18
8	X859957	框企玻璃線	直口開料	1074	支	4	36
9	X86269	生框頂橫	86269-D-1	544	支	1	9
10	X86269	生框頂橫	86269-E-1	143.5	支	1	9
11	X859947	生框底橫	85947-C-04	534	支	1	9
12	X859947	生框底橫	85947-E-02	133.5	支	1	9
13	X859956	橫反拍線	85956-D-04	70.5	支	2	18
14	X84545	橫反拍線擋膠角	84545-A-07	70.5	支	2	18
15	X859957	梗橫玻璃線	直口開料	70.5	支	2	18
如下為生玉料							
301	X859952	生窗玉企	85952-HL-04	1184	支	1	9
302	X859952	生窗玉企	85952-HR-04	1184	支	1	9
303	X859952	生窗玉頂	85952-AL-04	542	支	1	9
304	X859952	生窗玉底	85952-BL-04	542	支	1	9
401	X859957	企玻璃線	直口開料	1113	支	1	9
402	X859957	企玻璃線	85957-L-04	1113	支	1	9
403	X859957	橫玻璃線	直口開料	432	支	2	18
501	X859964	多點鎖拉巴	85964-B-01	246	支	1	9
502	X859964	多點鎖拉巴	85964-AC-08	715.5	支	1	9

工程編號:	J-853	圖紙名稱:	FD門組裝圖	材料:	詳見本圖表內	表面處理:	古銅色/JMQ213457	修改版次:	A	B	C
工程名稱:	錦上路/延平道	圖號:	W101R/T6	數量:	26	製圖:	WSH	日期:	2022.06.30	審核:	-
日期:		日期:		日期:		日期:		日期:			

序号	圖号	數量	位置
1	W101R/T6	13	T6-A, 7F~15F&17F~22F
2	W101R/T6	13	T6-B, 7F~15F&17F~22F
3			
合計:		26	

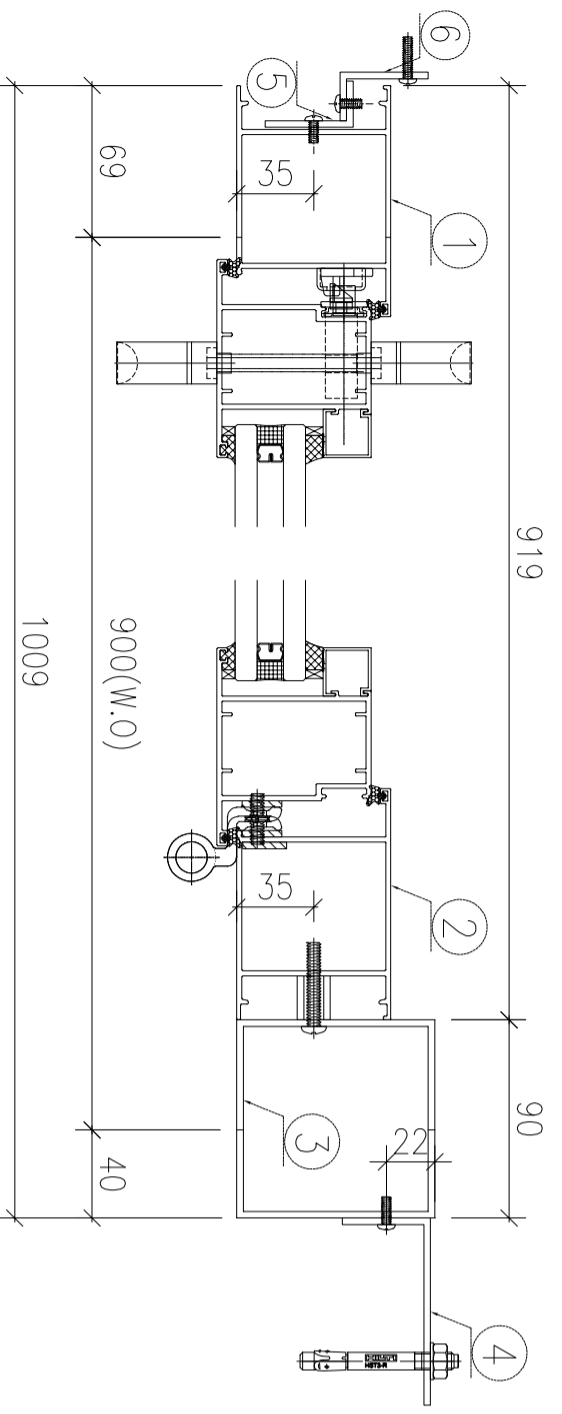
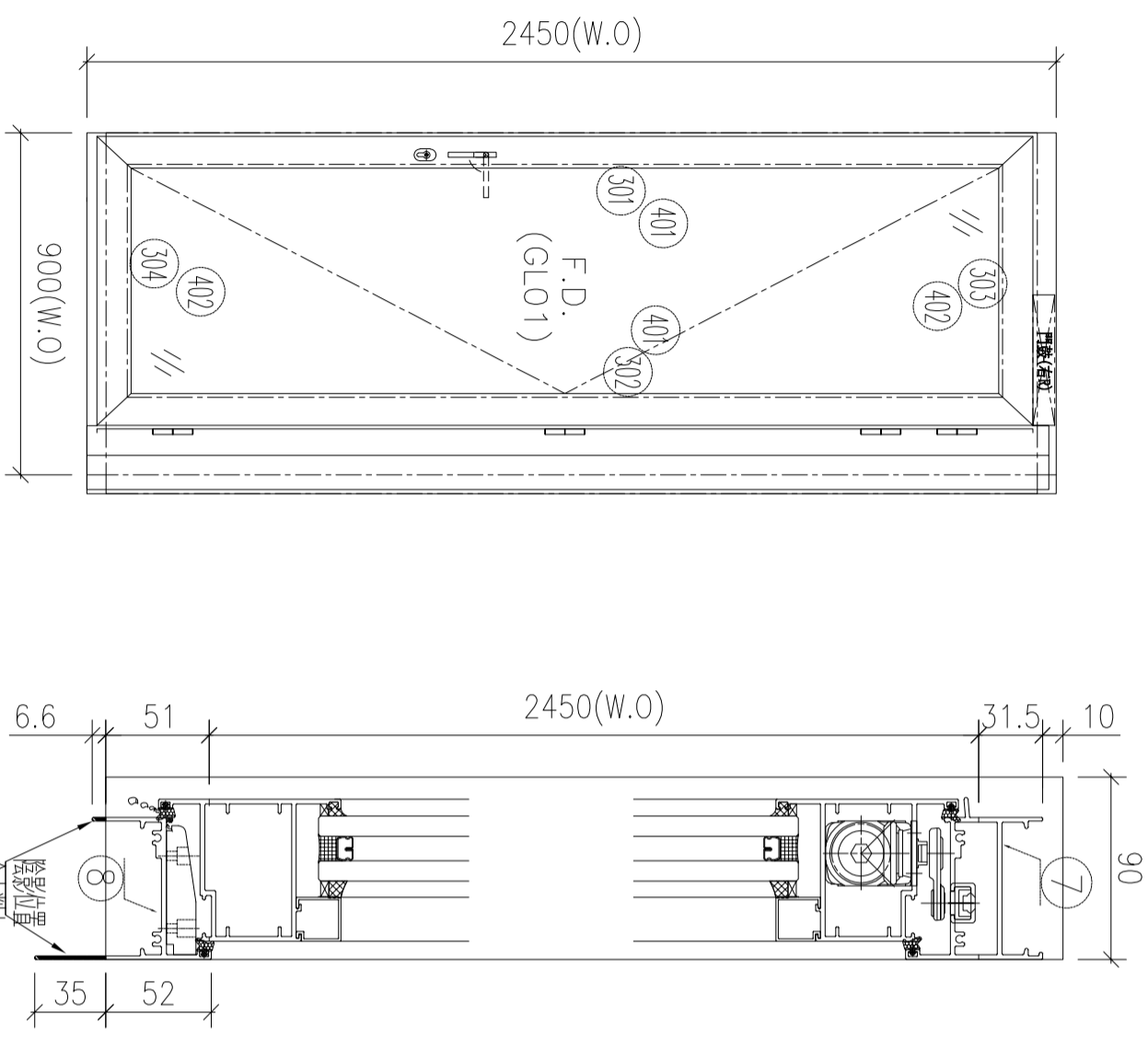

- 1、頂橫安裝FD門鼓;
- 2、底橫安裝窗拑;
- 3、邊企及鋁通頂留10mm;
- 4、水線碼在邊企頂底;
- 5、底橫開兩個去水孔;
- 6、門框邊企及鋁通頂部, 入口50mm用膠封口;

如下為門玉料

序號	材料編號	材料名稱	加工圖號	長度 L (MM)	單位	幅數	
						單樁	小計
1	X86267	門框左企	86267-L2-06	2542.5	支	1	26
2	X86267	門框右企	86267-R2-06	2542.5	支	1	26
3	JMFG0097	90*90*3門框企通	JM90903-B-06	2542.5	支	1	26
4	JMFG0031	85*40*3企通鋁角	JM85403-B-06	2542.5	支	1	26
5	JMA0525	40*22*3門框企角	JM20223-B-06	2542.5	支	1	26
6	JMA0525	40*22*3門框企角	JM20223-D-06	2542.5	支	1	26
7	X86269	門框頂橫	86269-B-06	763	支	1	26
8	X85947	門框底橫	85947-B-06	753	支	1	26
如下為門玉料							
301	X86268	門玉左企	86268-L2-06	2464	支	1	26
302	X86268	門玉右企	86268-R2-06	2464	支	1	26
303	X86268	門玉頂橫	86268-WR-06	760	支	1	26
304	X86268	門玉底橫	86268-WH-06	760	支	1	26
401	X85957	企玻璃線	直口開料	2323	支	2	52
402	X85957	橫玻璃線	直口開料	579.5	支	2	52
501	X85964	多點鎖拉巴	85964-A-01	693.5	支	1	26
502	X85964	多點鎖拉巴	85964-AB-06	1268.5	支	1	26
601							

工程編號:	J-853	圖紙名稱:	FD門組裝圖	材料:	詳見本圖表內	表面處理:	古銅色/JMQ213457	修改版次:	A	B	C
工程名稱:	錦上路/延平道	圖號:	W151R/T6	數量:	8	製圖:	WSH	日期:	2022.06.30	審核:	-
日期:		日期:		日期:		日期:		日期:			

序号	圖号	數量	位置
1	W151R/T3	4	T6-A, 5F, 16F, 25F, 26F
2	W151R/T3	4	T6-B, 5F, 16F, 25F, 26F
3			
合計:		8	

- 1、頂橫安裝FD門鼓;
- 2、底橫安裝窗拈;
- 3、邊企及鋁通頂留10mm;
- 4、水線碼在邊企頂底;
- 5、底橫開兩個去水孔;
- 6、門框邊企及鋁通頂部, 入口50mm用膠封口;

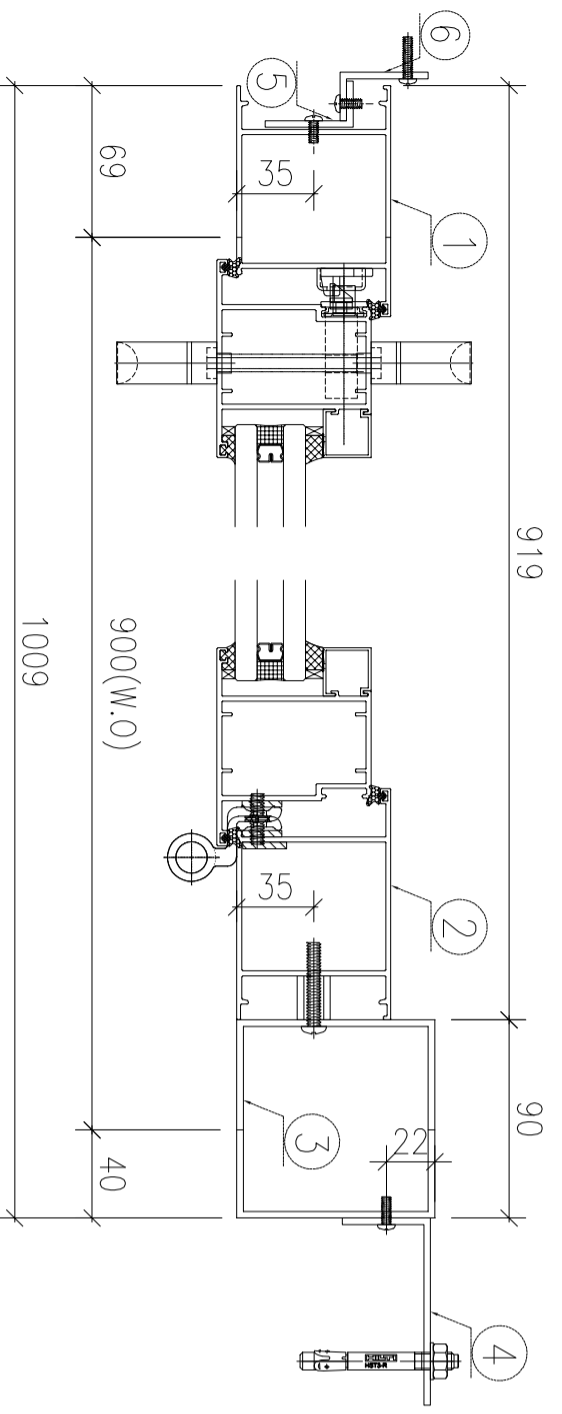
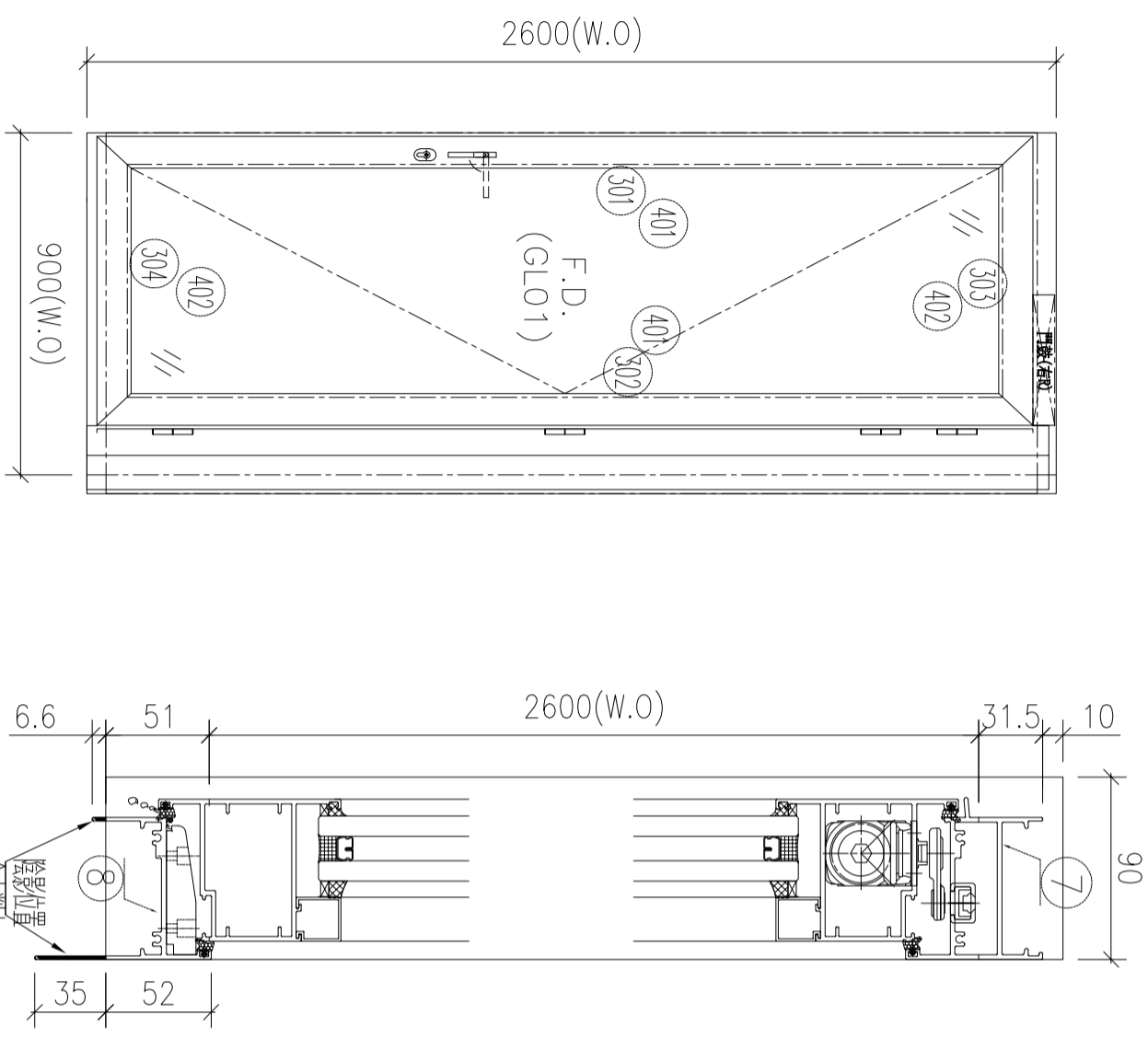

如下為門玉料

序號	材料編號	材料名稱	加工圖號	長度 L (MM)	單位	幅數	
						單樁	小計
1	X86267	門框左企	86267-L2-07	2692.5	支	1	8
2	X86267	門框右企	86267-R2-07	2692.5	支	1	8
3	JMFG0097	90*90*3門框企通	JM90903-B-07	2692.5	支	1	8
4	JMFG0031	85*40*3企通鋁角	JM85403-B-07	2692.5	支	1	8
5	JMA0525	40*22*3門框企角	JM20223-B-07	2692.5	支	1	8
6	JMA0525	40*22*3門框企角	JM20223-D-07	2692.5	支	1	8
7	X86269	門框頂橫	86269-B-07	763	支	1	8
8	X85947	門框底橫	85947-B-07	753	支	1	8
301	X86268	門玉左企	86268-L2-07	2614	支	1	8
302	X86268	門玉右企	86268-R2-07	2614	支	1	8
303	X86268	門玉頂橫	86268-WR-07	760	支	1	8
304	X86268	門玉底橫	86268-WH-07	760	支	1	8
401	X85957	企玻璃線	直口開料	2473	支	2	16
402	X85957	橫玻璃線	直口開料	579.5	支	2	16
501	X85964	多點鎖拉巴	85964-A-01	693.5	支	1	8
502	X85964	多點鎖拉巴	85964-AB-07	1418.5	支	1	8
601							

序号	圖号	數量	位置
1	W171R/T6	1	T6-A, 23F
2	W171R/T6	1	T6-B, 23F
3			
合計:		2	

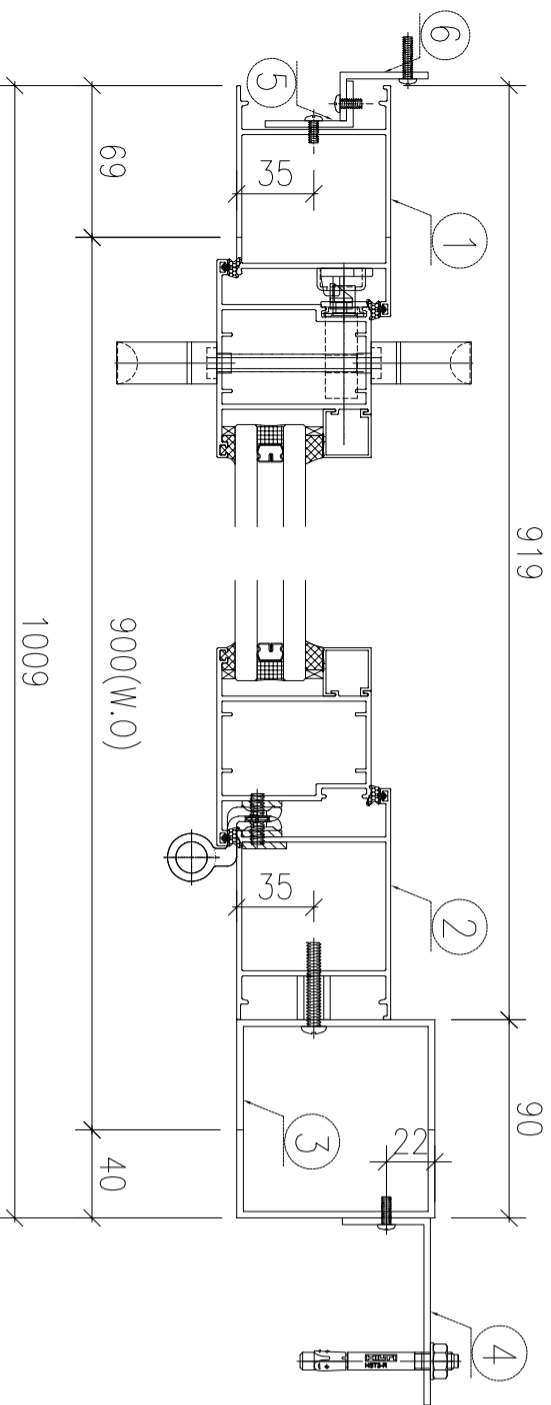
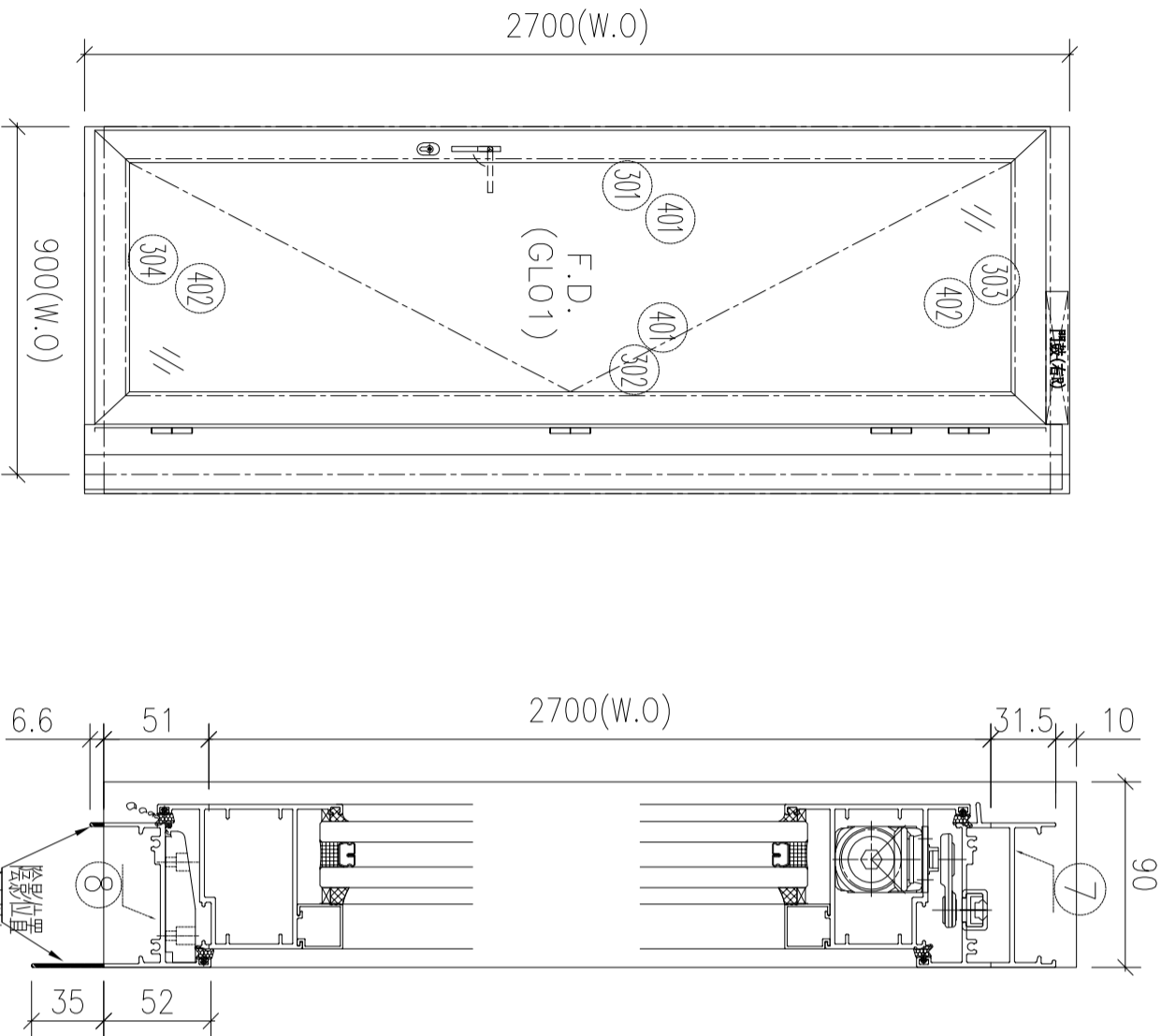

- 1、頂橫安裝FD門鼓;
- 2、底橫安裝窗拑;
- 3、邊企及鋁通頂留10mm;
- 4、水線碼在邊企頂底;
- 5、底橫開兩個去水孔;
- 6、門框邊企及鋁通頂部, 入口50mm用膠封口;

序號	材料編號	材料名稱	加工圖號	長度 L (MM)	單位	幅數	
						單樞	小計
1	X86267	門框左企	86267-L2-08	2792.5	支	1	2
2	X86267	門框右企	86267-R2-08	2792.5	支	1	2
3	JMFG0097	90*90*3門框企通	JM90903-B-08	2792.5	支	1	2
4	JMFG0031	85*40*3企通鋁角	JM85403-B-08	2792.5	支	1	2
5	JMA0525	40*22*3門框企角	JM20223-B-08	2792.5	支	1	2
6	JMA0525	40*22*3門框企角	JM20223-D-08	2792.5	支	1	2
7	X86269	門框頂橫	86269-B-08	763	支	1	2
8	X85947	門框底橫	85947-B-08	753	支	1	2

如下為門玉料

301	X86268	門玉左企	86268-L2-08	2714	支	1	2
302	X86268	門玉右企	86268-R2-08	2714	支	1	2
303	X86268	門玉頂橫	86268-WR-08	760	支	1	2
304	X86268	門玉底橫	86268-WH-08	760	支	1	2
401	X85957	企玻璃線	直口開料	2573	支	2	4
402	X85957	橫玻璃線	直口開料	579.5	支	2	4
501	X85964	多點鎖拉巴	85964-A-01	693.5	支	1	2
502	X85964	多點鎖拉巴	85964-AB-08	1518.5	支	1	2
601							

工程編號:	J-853	圖紙名稱:	FD門組裝圖	材料:	詳見本圖表內	表面處理:	古銅色/JMQ213457	修改版次:	A	B	C
工程名稱:	錦上路/延平道	圖號:	W102R/T6	數量:	10	製圖:	WSH	日期:	2022.06.30	審核:	-
日期:		日期:		日期:		日期:		日期:		日期:	

序号	圖号	數量	位置
1	W102R/T6	10	T6-D, 10F~15F, 17F~22F
2			
3			
合計:		10	

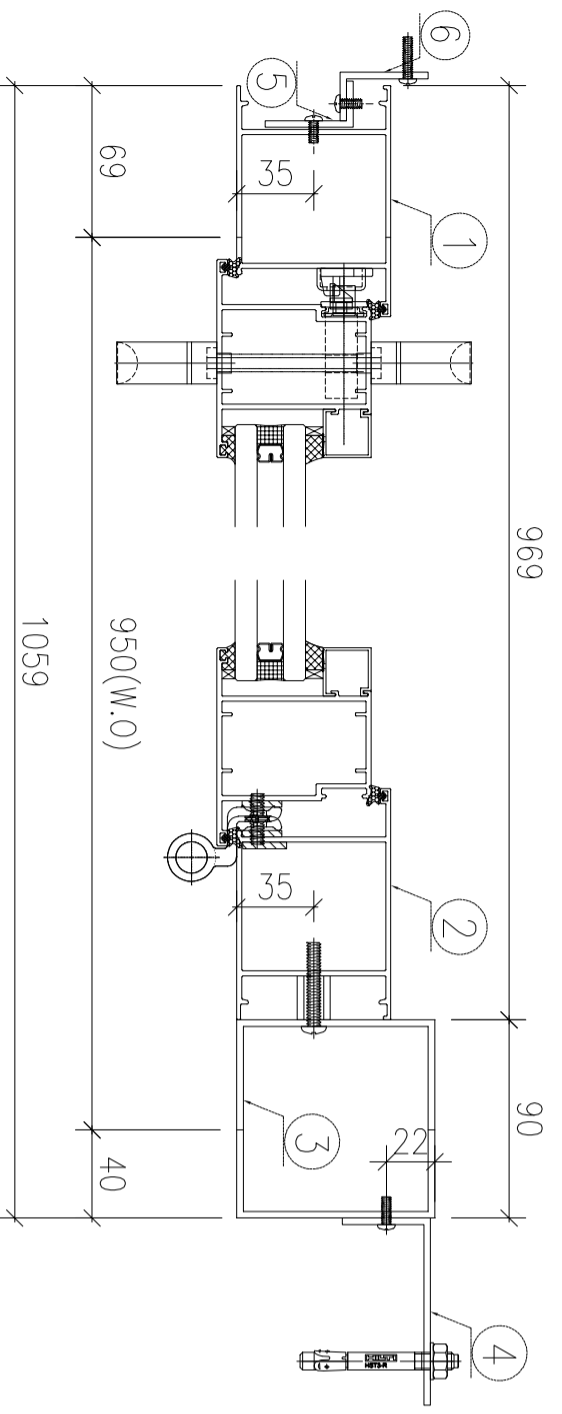
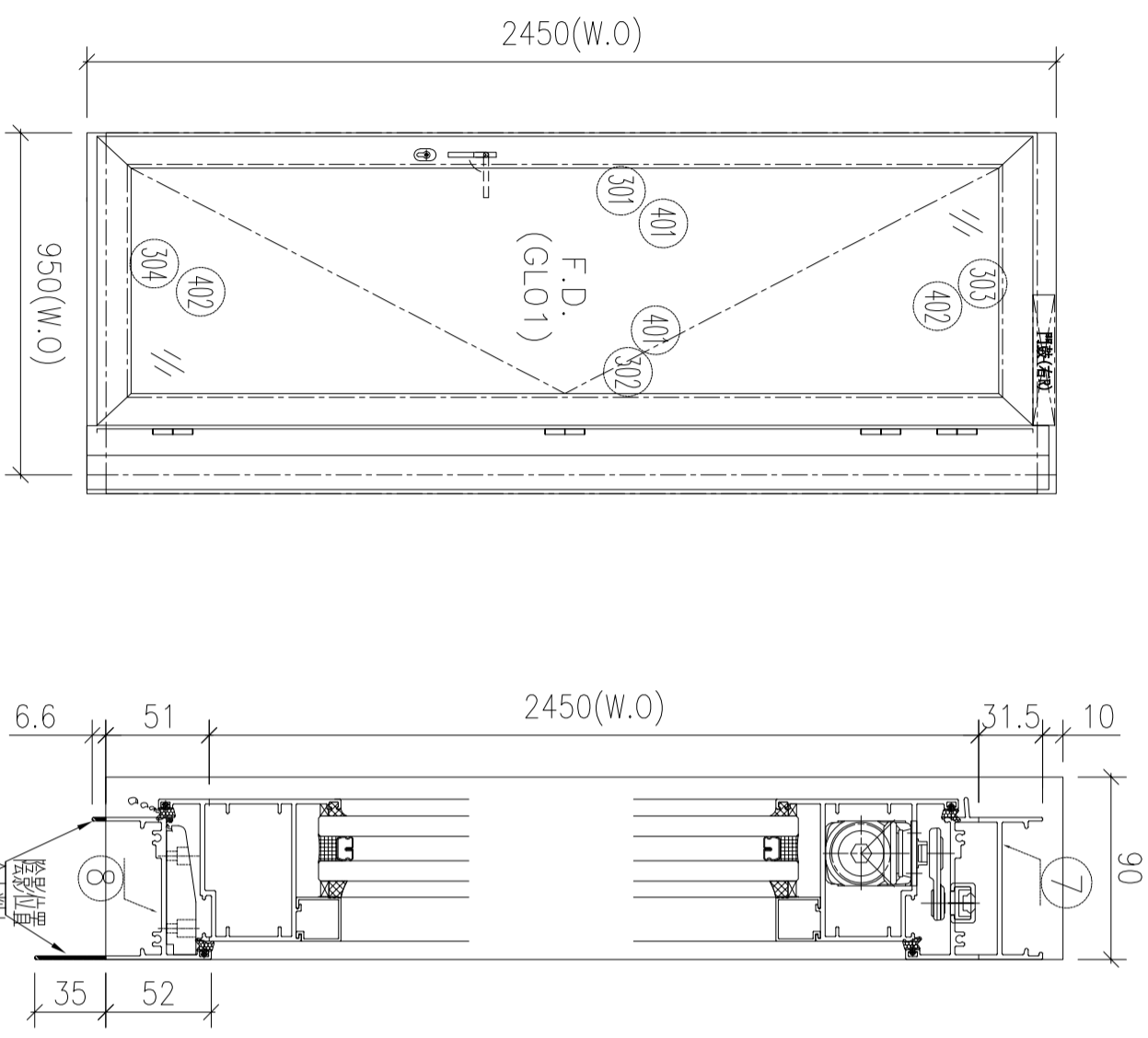

- 1、頂橫安裝FD門鼓;
- 2、底橫安裝窗拈;
- 3、邊企及鋁通頂留10mm;
- 4、水線碼在邊企頂底;
- 5、底橫開兩個去水孔;
- 6、門框邊企及鋁通頂部, 入口50mm用膠封口;

如下為門玉料

序號	材料編號	材料名稱	加工圖號	長度 L (MM)	單位	幅數	
						單樞	小計
1	X86267	門框左企	86267-L2-09	2542.5	支	1	10
2	X86267	門框右企	86267-R2-09	2542.5	支	1	10
3	JMFG0097	90*90*3門框企通	JM90903-B-09	2542.5	支	1	10
4	JMFG0031	85*40*3企通鋁角	JM85403-B-09	2542.5	支	1	10
5	JMA0525	40*22*3門框企角	JM20223-B-09	2542.5	支	1	10
6	JMA0525	40*22*3門框企角	JM20223-D-09	2542.5	支	1	10
7	X86269	門框頂橫	86269-B-09	813	支	1	10
8	X85947	門框底橫	85947-B-09	803	支	1	10
如下為門玉料							
301	X86268	門玉左企	86268-L2-09	2464	支	1	10
302	X86268	門玉右企	86268-R2-09	2464	支	1	10
303	X86268	門玉頂橫	86268-WR-09	810	支	1	10
304	X86268	門玉底橫	86268-WH-09	810	支	1	10
401	X85957	企玻璃線	直口開料	2323	支	2	20
402	X85957	橫玻璃線	直口開料	629.5	支	2	20
501	X85964	多點鎖拉巴	85964-A-01	693.5	支	1	10
502	X85964	多點鎖拉巴	85964-AB-09	1268.5	支	1	10
601							

序号	圖号	數量	位置
1	W152R/T6	3	T6-D, 16F, 25F, 26F
2			
3			
合計:		3	

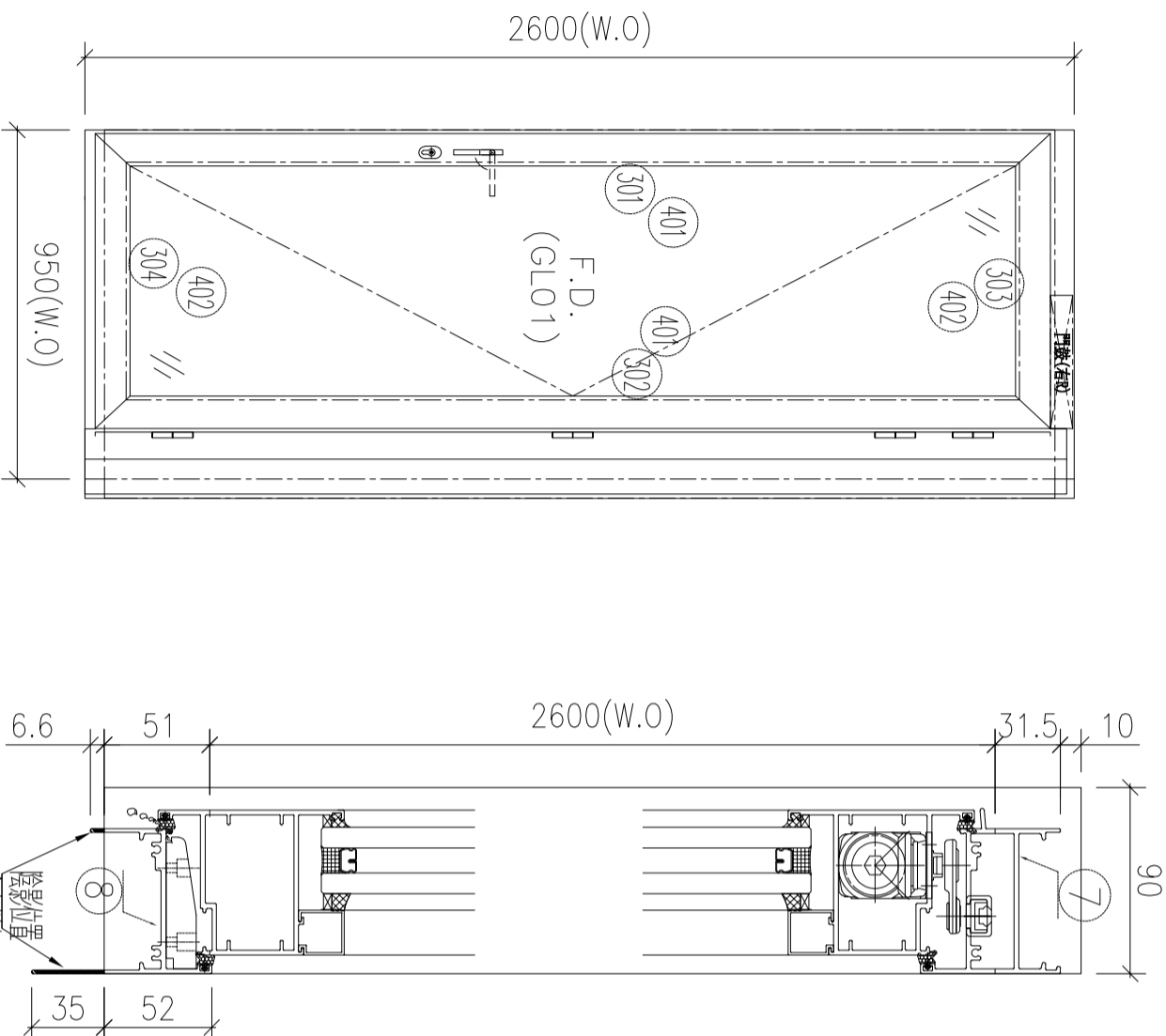

- 1、頂橫安裝FD門鼓;
- 2、底橫安裝窗拈;
- 3、邊企及鋁通頂留10mm;
- 4、水線碼在邊企頂底;
- 5、底橫開兩個去水孔;
- 6、門框邊企及鋁通頂部, 入口50mm用膠封口;

如下為門玉料

序號	材料編號	材料名稱	加工圖號	長度 L (MM)	單位	幅數	
						單樞	小計
1	X86267	門框左企	86267-L2-10	2692.5	支	1	3
2	X86267	門框右企	86267-R2-10	2692.5	支	1	3
3	JMFG0097	90*90*3門框企通	JM90903-B-10	2692.5	支	1	3
4	JMFG0031	85*40*3企通鋁角	JM85403-B-10	2692.5	支	1	3
5	JMA0525	40*22*3門框企角	JM20223-B-10	2692.5	支	1	3
6	JMA0525	40*22*3門框企角	JM20223-D-10	2692.5	支	1	3
7	X86269	門框頂橫	86269-B-10	813	支	1	3
8	X85947	門框底橫	85947-B-10	803	支	1	3
如下為門玉料							
301	X86268	門玉左企	86268-L2-10	2614	支	1	3
302	X86268	門玉右企	86268-R2-10	2614	支	1	3
303	X86268	門玉頂橫	86268-WR-10	810	支	1	3
304	X86268	門玉底橫	86268-WH-10	810	支	1	3
401	X85957	企玻璃線	直口開料	2473	支	2	6
402	X85957	橫玻璃線	直口開料	629.5	支	2	6
501	X85964	多點鎖拉巴	85964-A-01	693.5	支	1	3
502	X85964	多點鎖拉巴	85964-AB-10	1418.5	支	1	3
601							

工程編號:	J-853	圖紙名稱:	FD門組裝圖	材料:	詳見本圖表內	表面處理:	古銅色/JMQ213457	修改版次:	A	B	C
工程名稱:	錦上路/延平道	圖號:	W172R/T6	數量:	1	製圖:	WSH	日期:	2022.06.30	審核:	-
日期:		日期:		日期:		日期:		日期:			

序号	圖号	數量	位置
1	W172R/T6	1	T6-D, 23F
2			
3			
合計:		1	

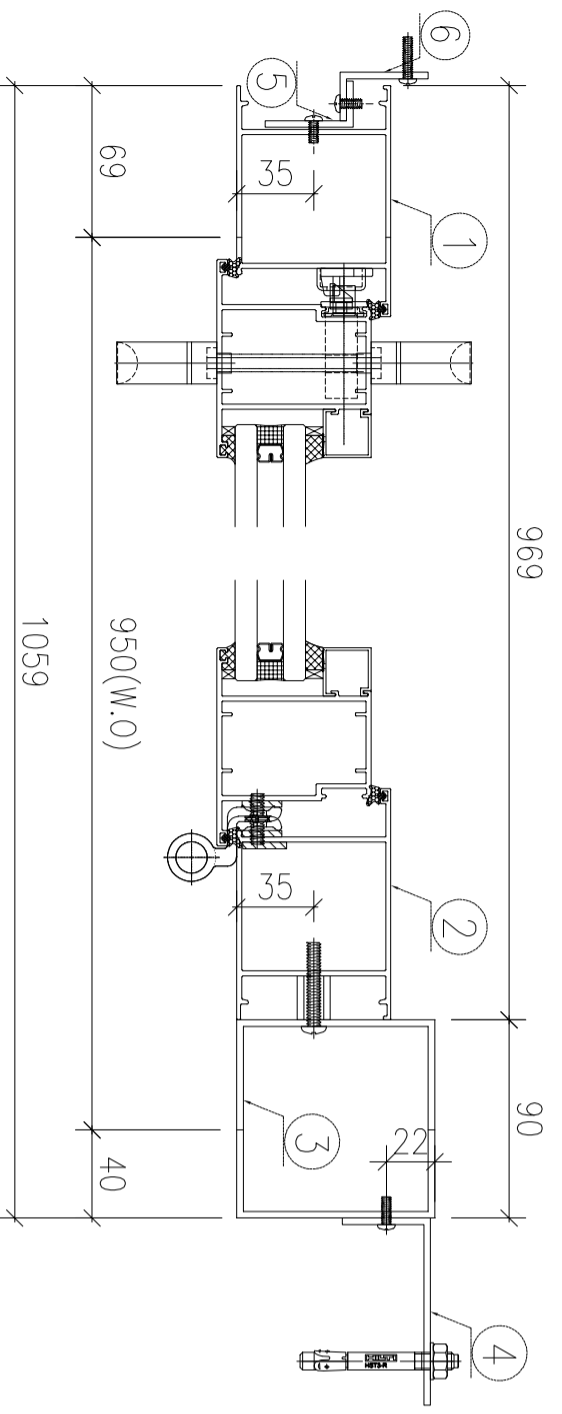
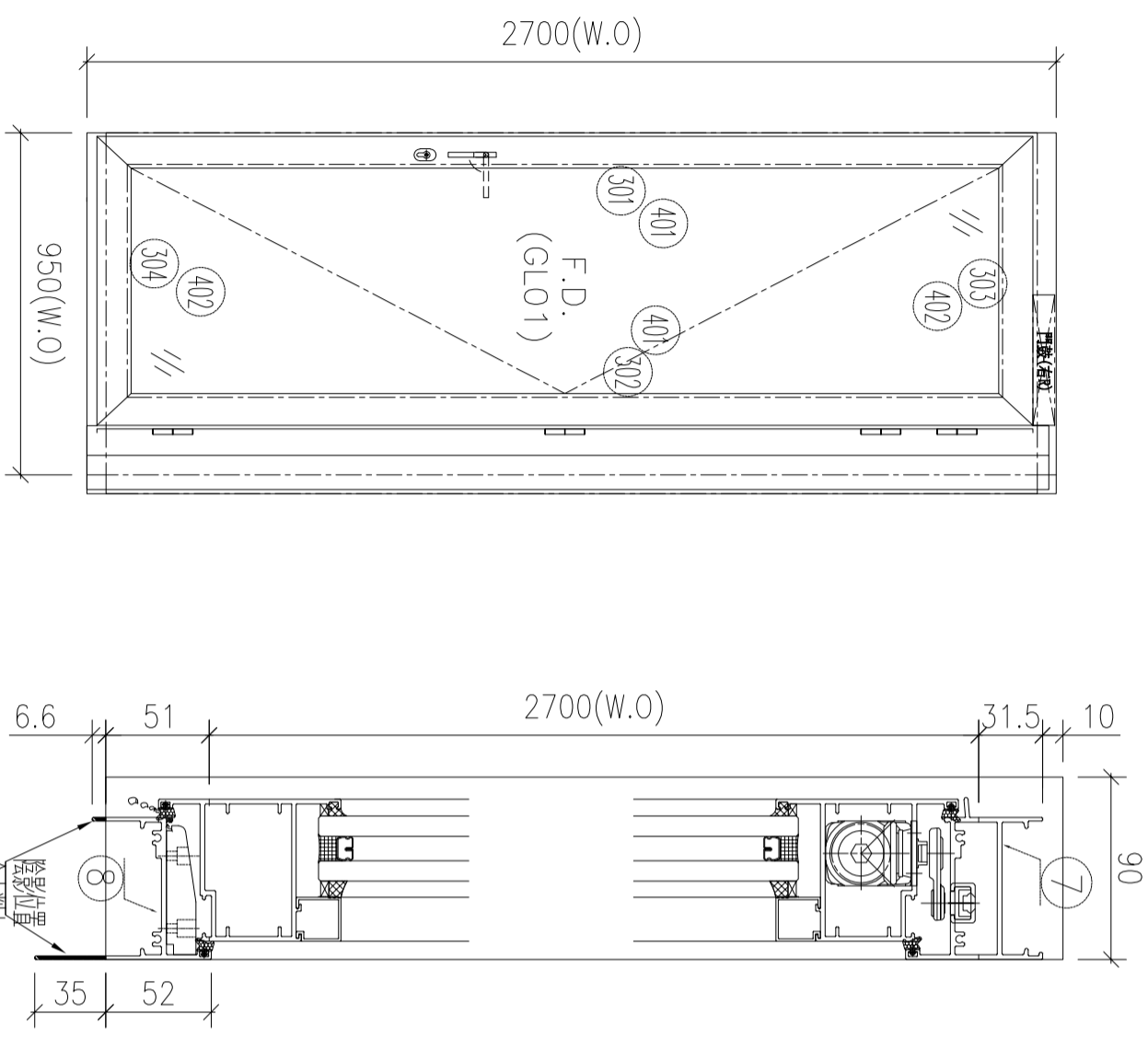

- 1、頂橫安裝FD門鼓;
- 2、底橫安裝窗拈;
- 3、邊企及鋁通頂留10mm;
- 4、水線碼在邊企頂底;
- 5、底橫開兩個去水孔;
- 6、門框邊企及鋁通頂部, 入口50mm用膠封口;

如下為門玉料

序號	材料編號	材料名稱	加工圖號	長度 L (MM)	單位	幅數	
						單樞	小計
1	X86267	門框左企	86267-L2-11	2792.5	支	1	1
2	X86267	門框右企	86267-R2-11	2792.5	支	1	1
3	JMFG0097	90*90*3門框企通	JM90903-B-11	2792.5	支	1	1
4	JMFG0031	85*40*3企通鋁角	JM85403-B-11	2792.5	支	1	1
5	JMA0525	40*22*3門框企角	JM20223-B-11	2792.5	支	1	1
6	JMA0525	40*22*3門框企角	JM20223-D-11	2792.5	支	1	1
7	X86269	門框頂橫	86269-B-11	813	支	1	1
8	X85947	門框底橫	85947-B-11	803	支	1	1
如下為門玉料							
301	X86268	門玉左企	86268-L2-11	2714	支	1	1
302	X86268	門玉右企	86268-R2-11	2714	支	1	1
303	X86268	門玉頂橫	86268-WR-11	810	支	1	1
304	X86268	門玉底橫	86268-WH-11	810	支	1	1
401	X85957	企玻璃線	直口開料	2573	支	2	2
402	X85957	橫玻璃線	直口開料	629.5	支	2	2
501	X85964	多點鎖拉巴	85964-A-01	693.5	支	1	1
502	X85964	多點鎖拉巴	85964-AB-11	1518.5	支	1	1
601							

工程編號:	J-853	圖紙名稱:	FD門組裝圖	材料:	詳見本圖表內	表面處理:	古銅色/JMQ213457	修改版次:	A	B	C
工程名稱:	錦上路/延平道	圖號:	W102L/T6	數量:	10	製圖:	WSH	日期:	2022.06.30	審核:	-
								日期:			

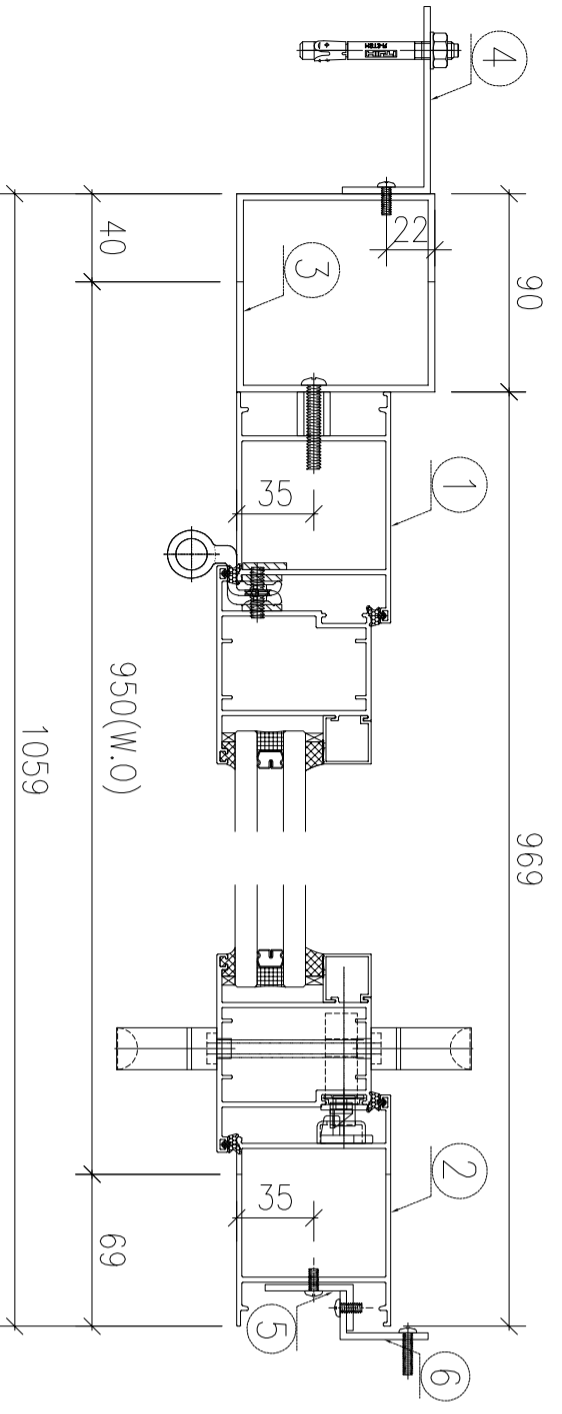
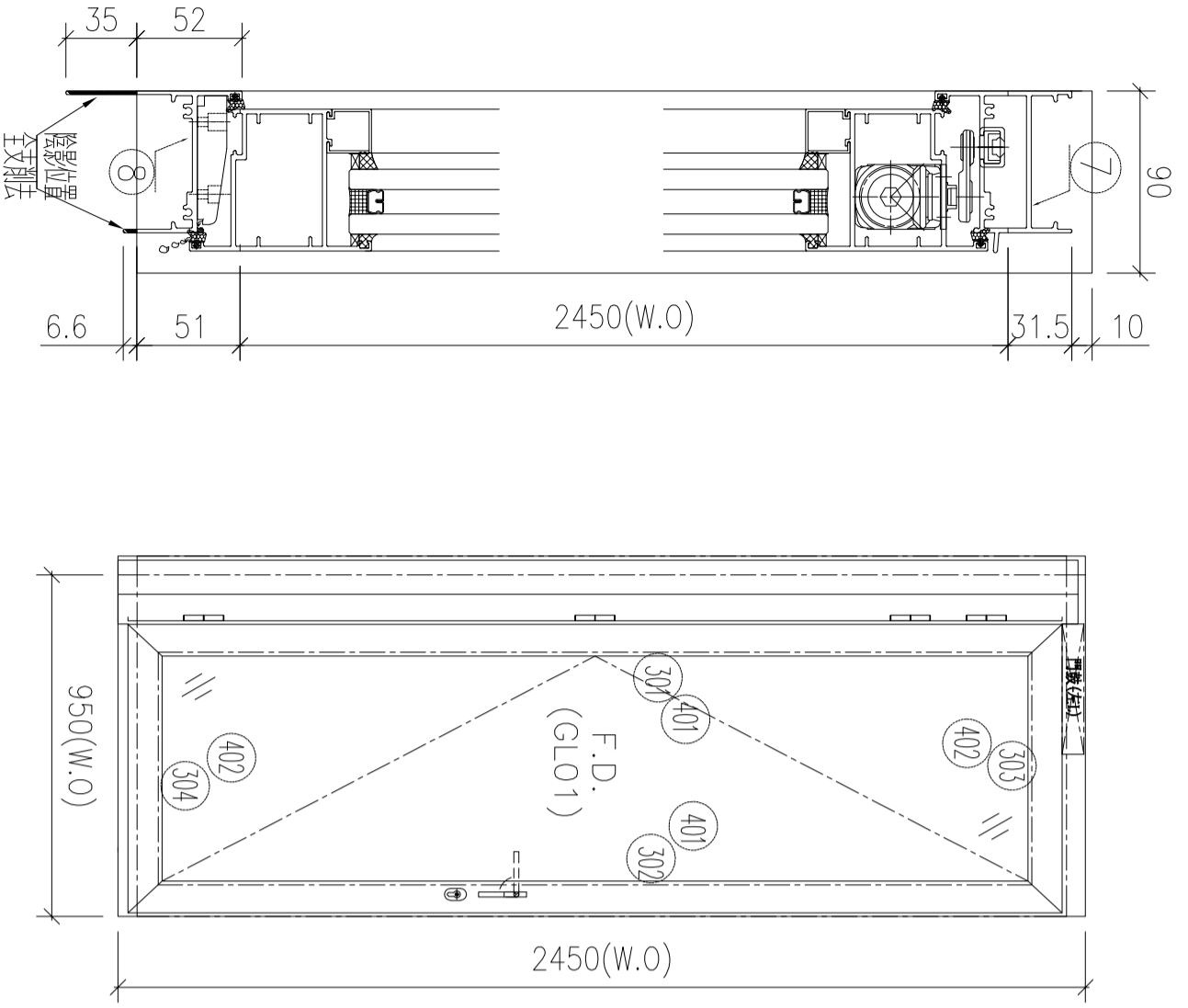

序号	图号	数量	位置
1	W102L/T6	10	T6-C, 10F~15F, 17F~22F
2			
合計:		10	

- 1、頂橫安裝FD門鼓;
- 2、底橫安裝窗拈;
- 3、邊企及鋁通頂留10mm;
- 4、水線碼在邊企頂底;
- 5、底橫開兩個去水孔;
- 6、門框邊企及鋁通頂部, 入口50mm用膠封口;

序號	材料編號	材料名稱	加工圖號	長度 L (MM)	單位	幅數	
						單樞	小計
1	X86267	門框左企	86267-L1-07	2542.5	支	1	10
2	X86267	門框右企	86267-R1-07	2542.5	支	1	10
3	JMFG0097	90*90*3門框企通	JM90903-A-07	2542.5	支	1	10
4	JMFG0031	85*40*3企通鋁角	JM85403-A-07	2542.5	支	1	10
5	JMA0525	40*22*3門框企角	JM20223-A-07	2542.5	支	1	10
6	JMA0525	40*22*3門框企角	JM20223-C-07	2542.5	支	1	10
7	X86269	門框頂橫	86269-A-07	813	支	1	10
8	X85947	門框底橫	85947-A-07	803	支	1	10

如下為門玉料

301	X86268	門玉左企	86268-L1-07	2464	支	1	10
302	X86268	門玉右企	86268-R1-07	2464	支	1	10
303	X86268	門玉頂橫	86268-WL-07	810	支	1	10
304	X86268	門玉底橫	86268-WW-07	810	支	1	10
401	X85957	企玻璃線	直口開料	2323	支	2	20
402	X85957	橫玻璃線	直口開料	629.5	支	2	20
501	X85964	多點鎖拉巴	85964-A-01	693.5	支	1	10
502	X85964	多點鎖拉巴	85964-AA-07	1268.5	支	1	10
601							

工程編號:	J-853	圖紙名稱:	FD門組裝圖	材料:	詳見本圖表內	表面處理:	古銅色/JMQ213457	修改版次:	A	B	C
工程名稱:	錦上路/延平道	圖號:	W152L/T6	數量:	3	製圖:	WSH	日期:	2022.06.30	審核:	-
								日期:			

序号	圖号	數量	位置
1	W152L/T6	3	T6-C, 16F, 25F, 26F
2			
合計:		3	

- 1、頂橫安裝FD門鼓;
- 2、底橫安裝窗拈;
- 3、邊企及鋁通頂留10mm;
- 4、水線碼在邊企頂底;
- 5、底橫開兩個去水孔;
- 6、門框邊企及鋁通頂部, 入口50mm用膠封口;

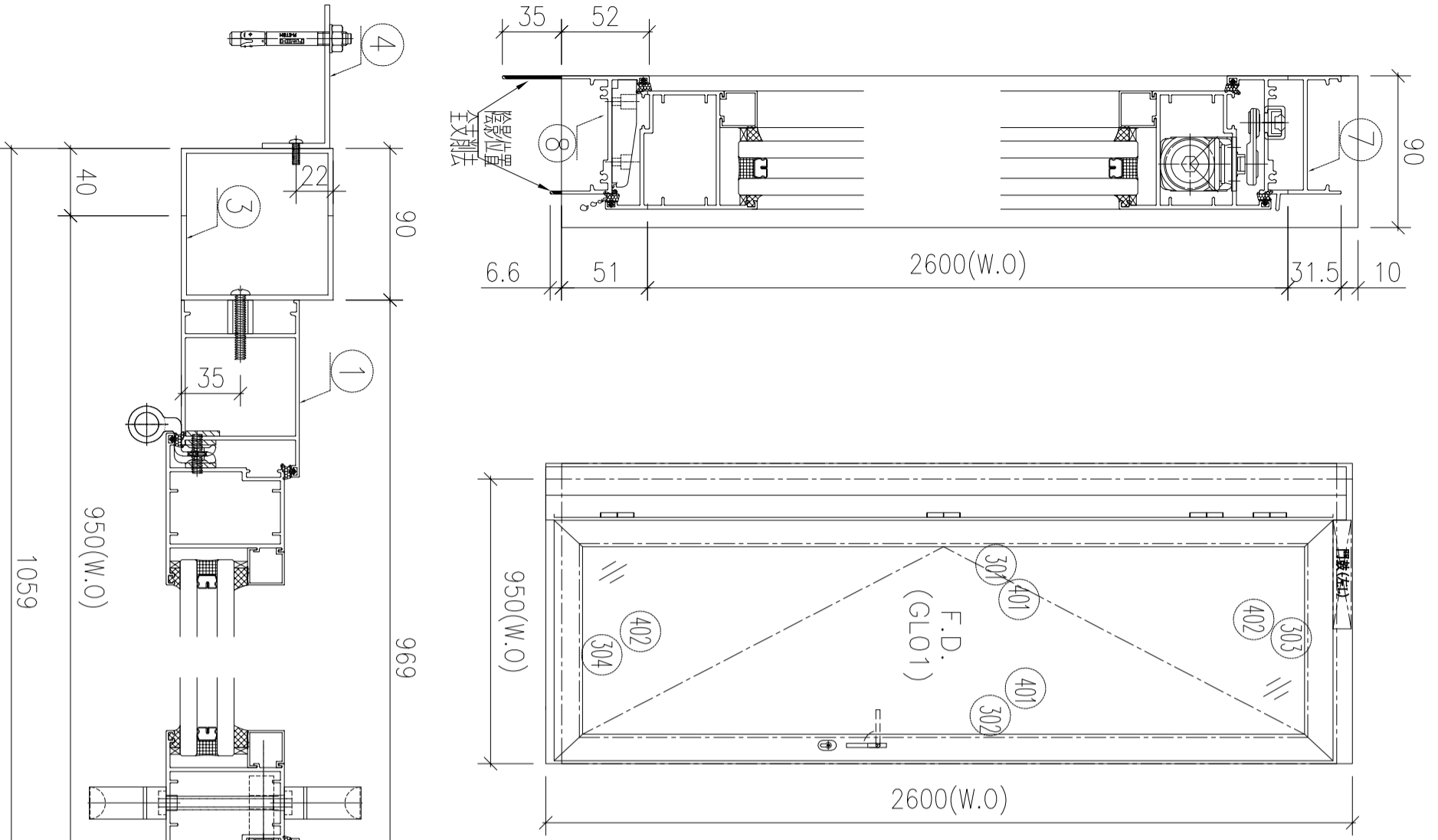

序號	材料編號	材料名稱	加工圖號	長度 L (MM)	單位	幅數	
						單樞	小計
1	X86267	門框左企	86267-L1-08	2692.5	支	1	3
2	X86267	門框右企	86267-R1-08	2692.5	支	1	3
3	JMFG0097	90*90*3門框企通	JM90903-A-08	2692.5	支	1	3
4	JMFG0031	85*40*3企通鋁角	JM85403-A-08	2692.5	支	1	3
5	JMA0525	40*22*3門框企角	JM20223-A-08	2692.5	支	1	3
6	JMA0525	40*22*3門框企角	JM20223-C-08	2692.5	支	1	3
7	X86269	門框頂橫	86269-A-08	813	支	1	3
8	X85947	門框底橫	85947-A-08	803	支	1	3

如下為門玉料

301	X86268	門玉左企	86268-L1-08	2614	支	1	3
302	X86268	門玉右企	86268-R1-08	2614	支	1	3
303	X86268	門玉頂橫	86268-WL-08	810	支	1	3
304	X86268	門玉底橫	86268-WW-08	810	支	1	3
401	X85957	企玻璃線	直口開料	2473	支	2	6
402	X85957	橫玻璃線	直口開料	629.5	支	2	6
501	X85964	多點鎖拉巴	85964-A-01	693.5	支	1	3
502	X85964	多點鎖拉巴	85964-AA-08	1418.5	支	1	3
601							

工程編號:	J-853	圖紙名稱:	FD門組裝圖	材料:	詳見本圖表內	表面處理:	古銅色/JMQ213457	修改版次:	A	B	C
工程名稱:	錦上路/延平道	圖號:	W172L/T6	數量:	1	製圖:	WSH	日期:	2022.06.30	審核:	-
日期:		日期:		日期:		日期:		日期:			

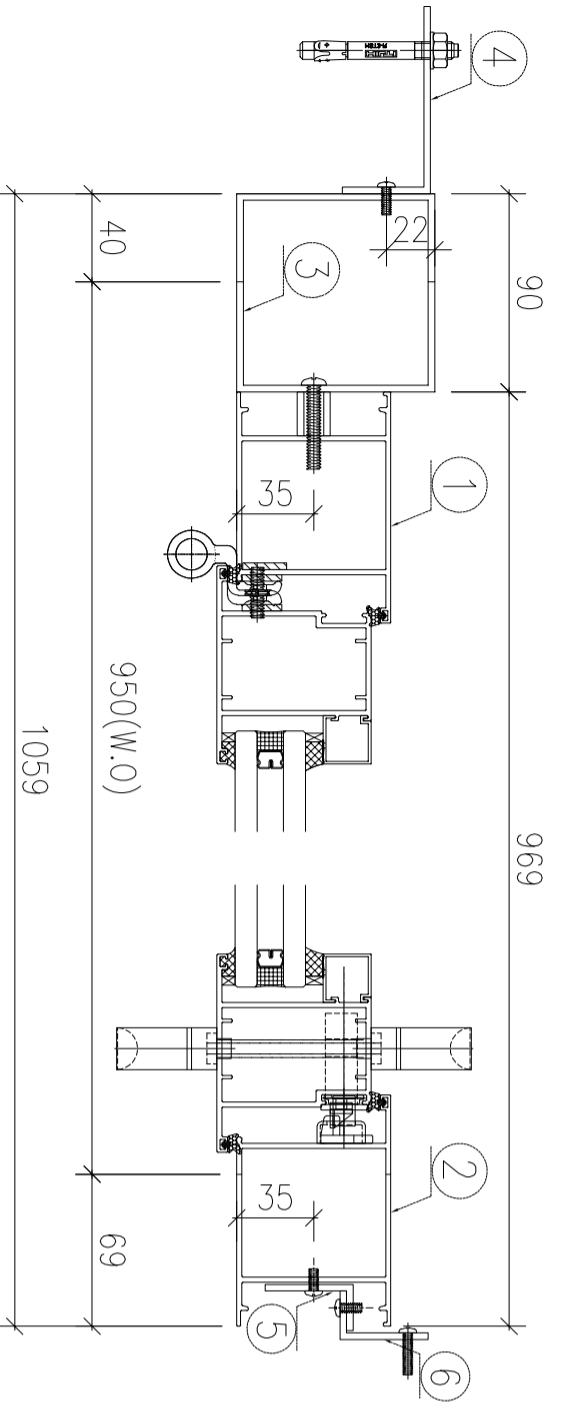
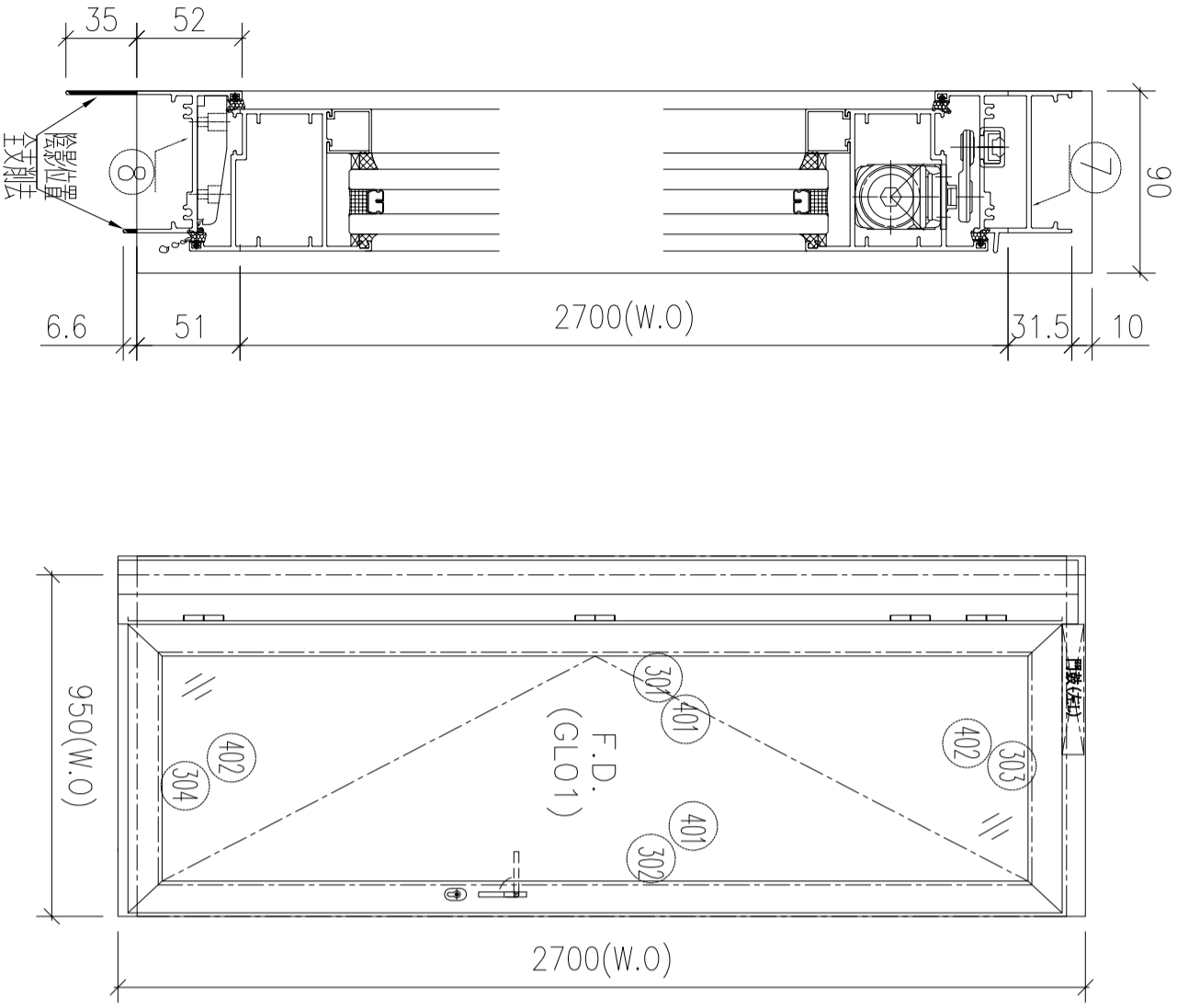

序号	图号	数量	位置
1	W172L/T6	1	T6-C, 23F
2			
合計:			1

- 1、頂橫安裝FD門鼓;
- 2、底橫安裝窗拈;
- 3、邊企及鋁通頂留10mm;
- 4、水線碼在邊企頂底;
- 5、底橫開兩個去水孔;
- 6、門框邊企及鋁通頂部, 入口50mm用膠封口;

序號	材料編號	材料名稱	加工圖號	長度 L (MM)	單位	幅數	
						單樞	小計
1	X86267	門框左企	86267-L1-09	2792.5	支	1	1
2	X86267	門框右企	86267-R1-09	2792.5	支	1	1
3	JMFG0097	90*90*3門框企通	JM90903-A-09	2792.5	支	1	1
4	JMFG0031	85*40*3企通鋁角	JM85403-A-09	2792.5	支	1	1
5	JMA0525	40*22*3門框企角	JM20223-A-09	2792.5	支	1	1
6	JMA0525	40*22*3門框企角	JM20223-C-09	2792.5	支	1	1
7	X86269	門框頂橫	86269-A-09	813	支	1	1
8	X85947	門框底橫	85947-A-09	803	支	1	1

如下為門玉料

301	X86268	門玉左企	86268-L1-09	2714	支	1	1
302	X86268	門玉右企	86268-R1-09	2714	支	1	1
303	X86268	門玉頂橫	86268-WL-09	810	支	1	1
304	X86268	門玉底橫	86268-WW-09	810	支	1	1
401	X85957	企玻璃線	直口開料	2573	支	2	2
402	X85957	橫玻璃線	直口開料	629.5	支	2	2
501	X85964	多點鎖拉巴	85964-A-01	693.5	支	1	1
502	X85964	多點鎖拉巴	85964-AA-09	1518.5	支	1	1
601							

工程編號:	J-853	圖紙名稱:	后裝窗組裝圖	材料:	詳見本圖表內	表面處理:	古銅色/JMQ213457	修改版次:	A	B	C
工程名稱:	錦上路/延平道	圖號:	W20/T6	數量:	15	製圖:	WSH	日期:	2022.06.30	審核:	-
日期:		日期:		日期:		日期:		日期:		日期:	

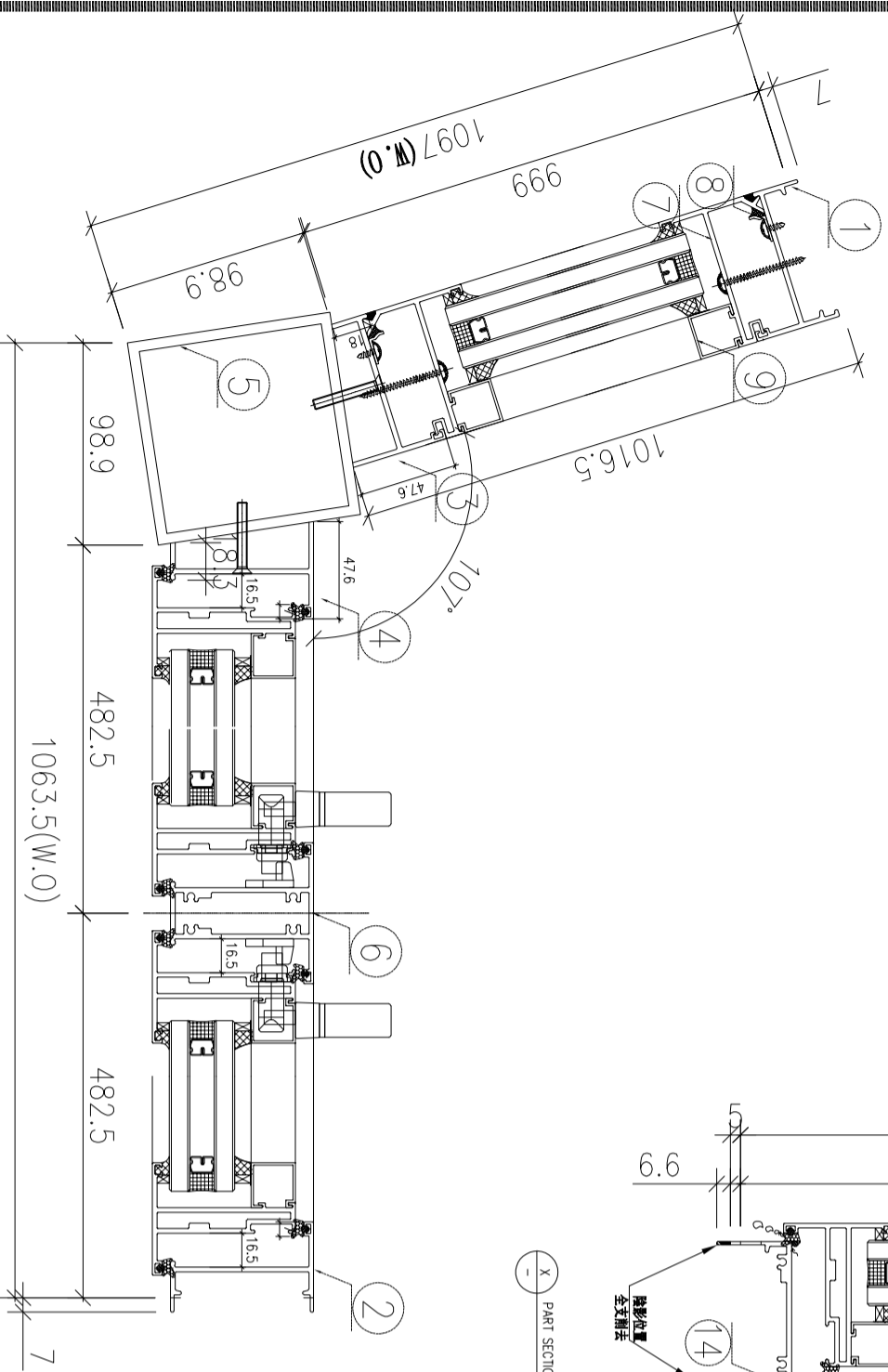
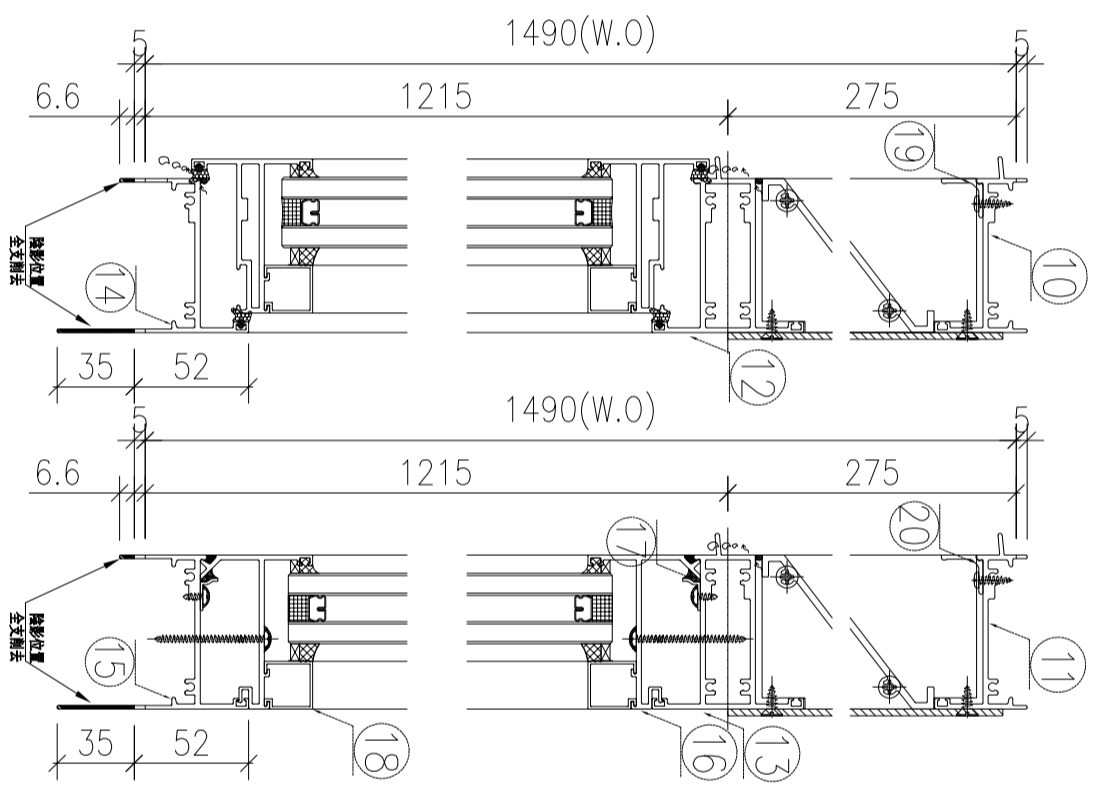
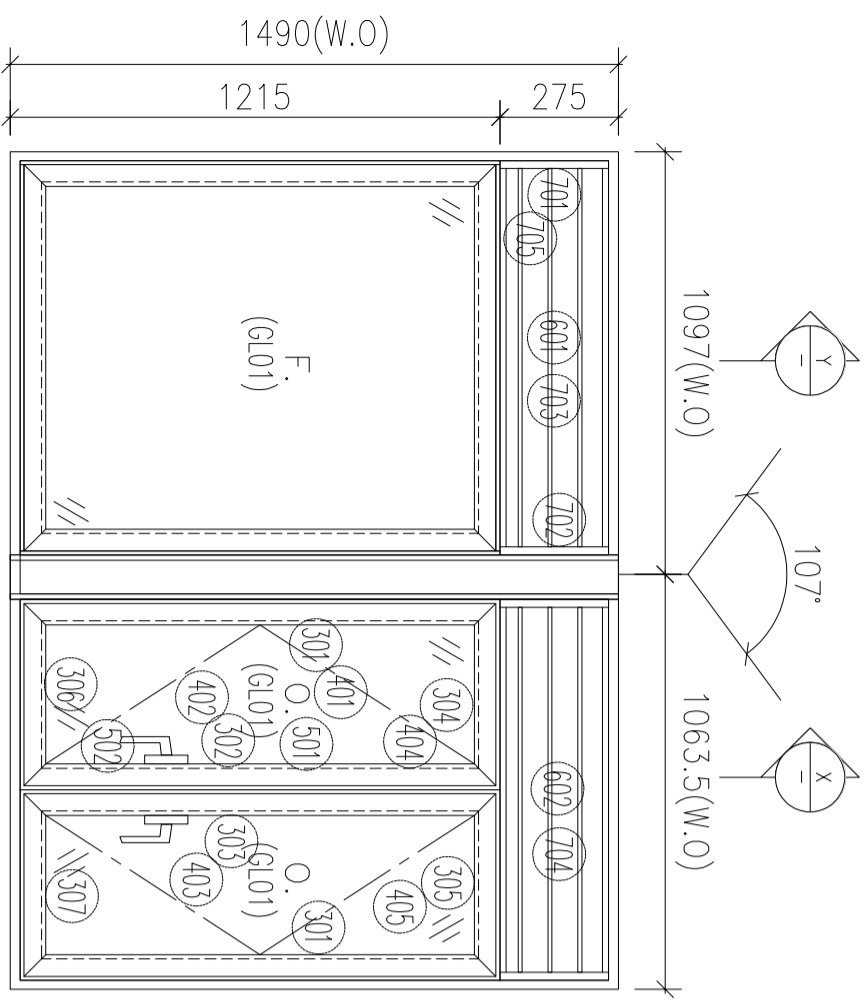

- 1、轉角通頂底安裝鐵碼;
- 2、邊企、夾企、轉角通頂底各留10mm;
- 3、生窗底橫開兩個去水孔;
- 4、水線孔在邊企頂底;
- 5、轉角通頂部入口50mm位膠膠封口;

序号	圖号	数量	位置
1	W20/T6	15	T6-B, 7F~22F, 26F
合計:		15	

序號	材料編號	材料名稱	加工圖號	長度 L(MM)	單位	幅數	小計
1	X85951	框邊左企	8591-1-2-02	1520	支	1	15
2	X85951	框邊右企	8591-R6-01	1520	支	1	15
3	X85948	框右夾企	85948-R1-01	1520	支	1	15
4	X85948	框左夾企	85948-L1-01	1520	支	1	15
5		100*100*3轉角通	1001003-A-01	1520	支	1	15
6	X85953	左生右生中企	85953-A-01	1177.5	支	1	15
7	X85956	左企反拍線	85956-A-03	1171.5	支	2	30
8	X84545	企反拍線擋膠角	84545-A-08	1171.5	支	2	30
9	X85957	框企玻璃膠線	直口開料	1075.5	支	2	30
10	X85949	生框頂橫	85949-A-07	945.5	支	1	15
11	X85949	生框頂橫	85949-A-08	979	支	1	15
12	X85954	上生下生中橫	85954-F-01	945.5	支	1	15
13	X85954	上生下生中橫	85954-C-02	979	支	1	15
14	X85947	生框底橫	85947-H-01	935.5	支	1	15
15	X85947	生框底橫	85947-E-03	969	支	1	15
16	X85956	橫反拍線	85956-D-05	906	支	2	30
17	X84545	橫反拍線擋膠角	84545-A-09	906	支	2	30
18	X85957	框橫玻璃膠線	直口開料	906	支	2	30
19	X85959	百頁滴水線	85959-A-10	921	支	1	15
20	X85959	百頁滴水線	85959-A-09	954.5	支	1	15

如下為百頁玉料

601	X85958	百頁片	85958-A-09	955.5	支	3	45
602	X85958	百頁片	85958-A-10	922	支	3	45
701	65*3鋁巴	百頁鋁折件	AL275-1L	240.5	支	2	30
702	65*3鋁巴	百頁鋁折件	AL275-1R	240.5	支	2	30
703	3mm鋁板	百頁鋁背板	AL275-07	985*269.5	支	1	15
704	3mm鋁板	百頁鋁背板	AL275-08	951.5*269.5	支	1	15
705	3mm墊巴	百頁玉料墊巴	AL50-1	50	支	8	120

工程編號:	J-853	圖紙名稱:	后裝窗組裝圖	材料:	詳見本圖表內	表面處理:	古銅色/JMQ213457	修改版次:	A	B	C
工程名稱:	錦上路/延平道	圖號:	W70/T6	數量:	3	製圖:	WSH	日期:	2022.06.30	審核:	-
日期:		日期:		日期:		日期:		日期:			

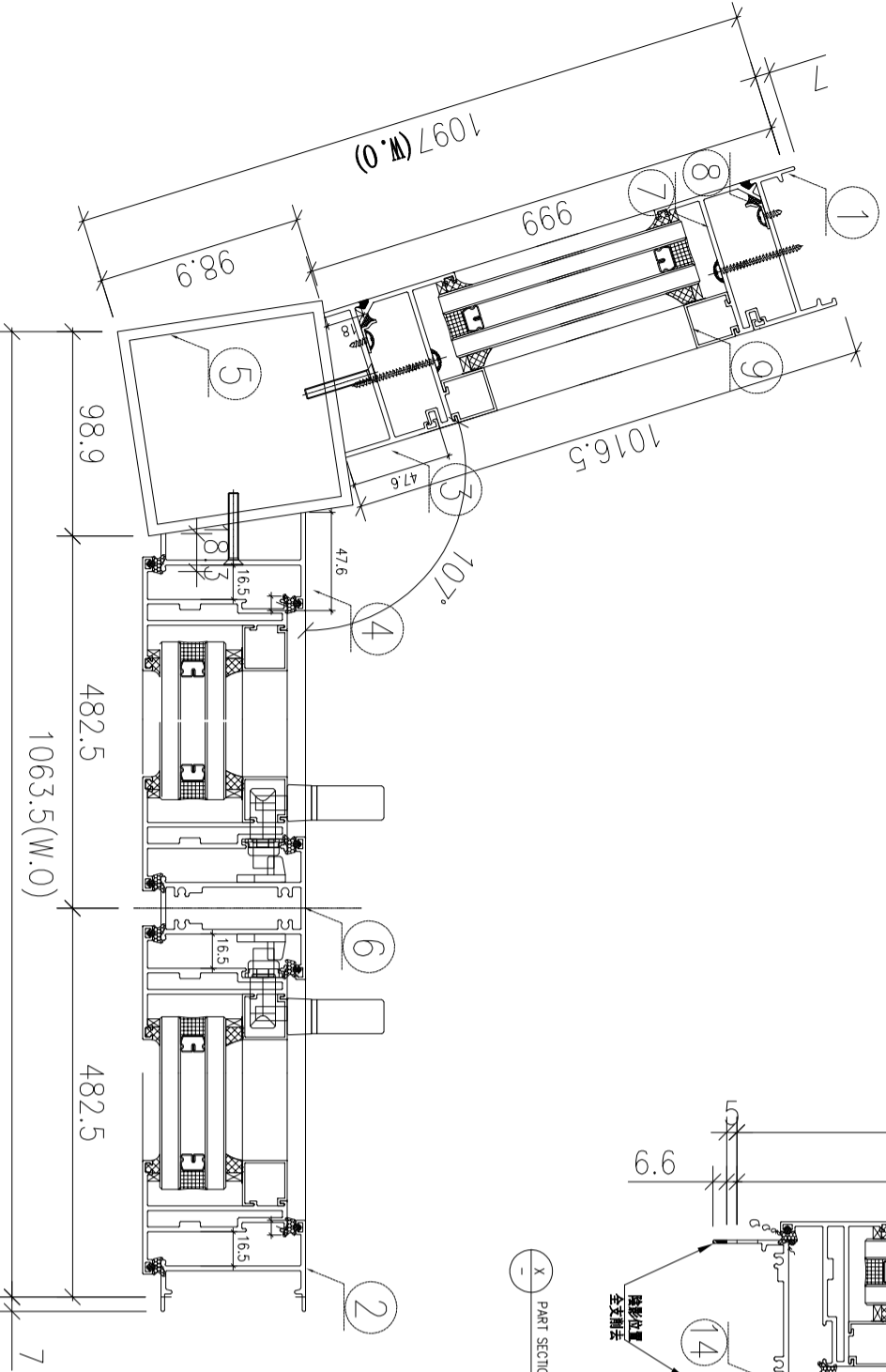
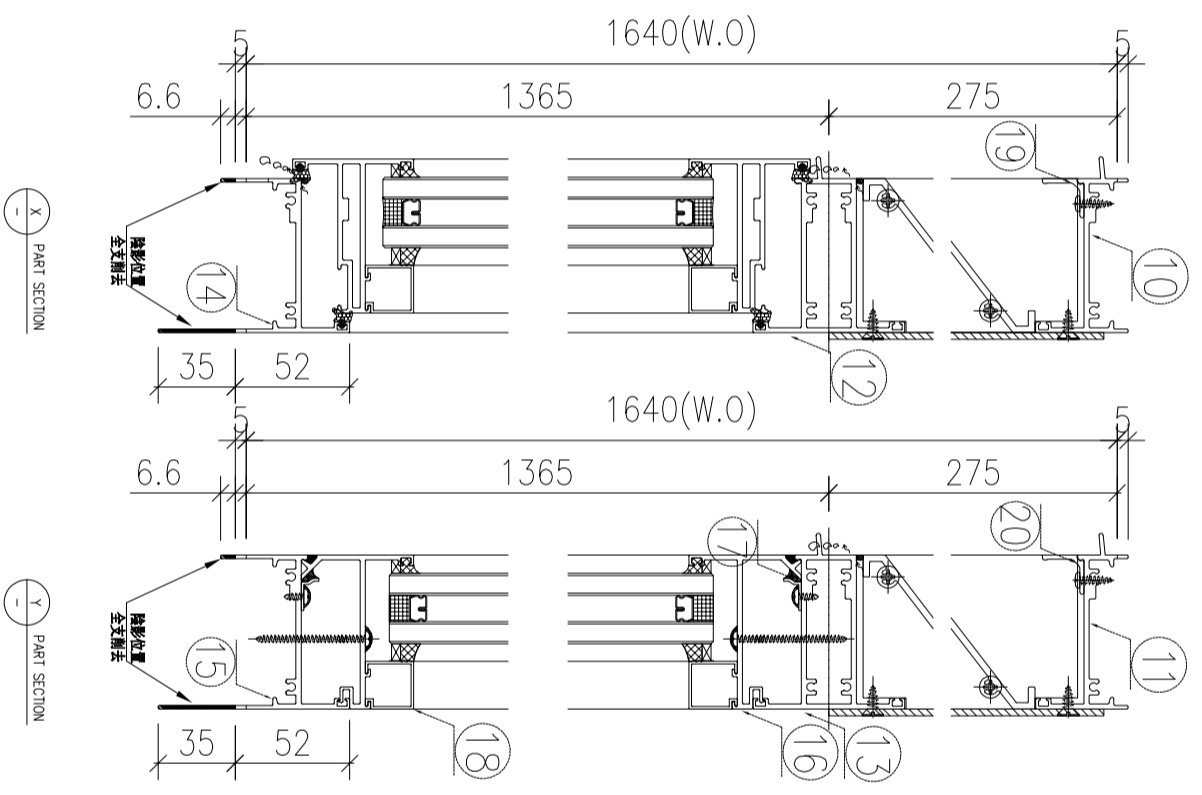
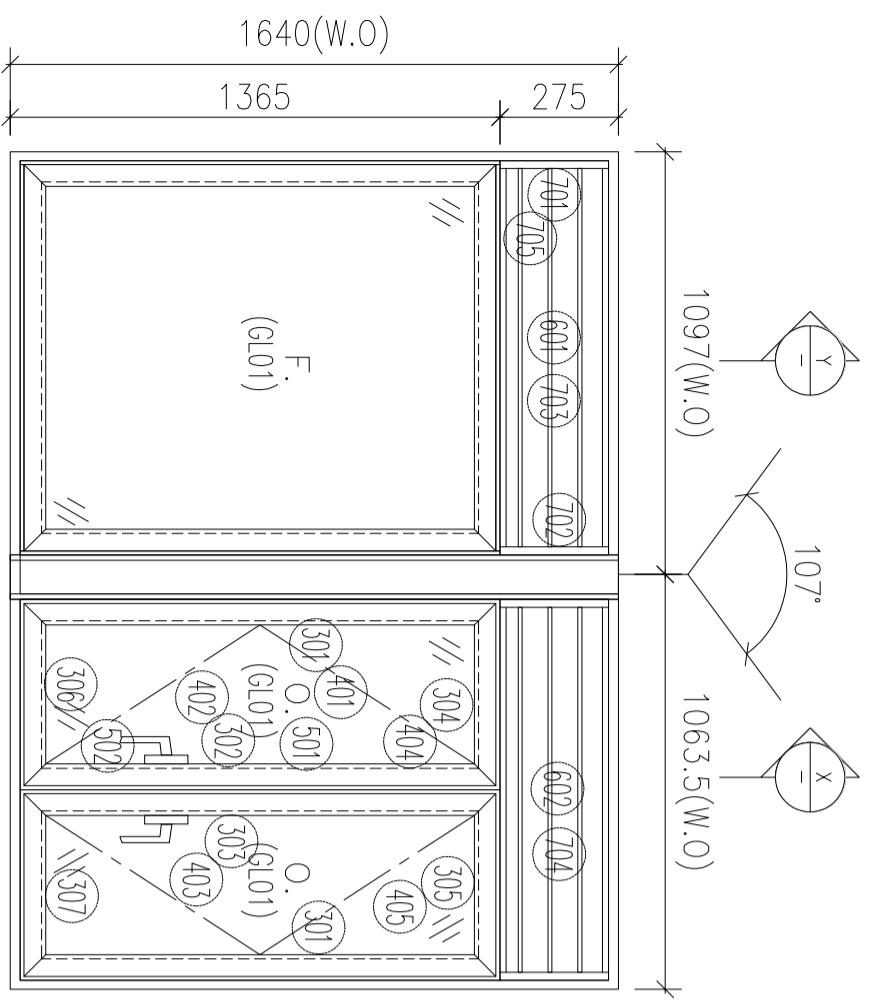

- 1、轉角通頂底安裝鐵碼;
- 2、邊企、夾企、轉角通頂底各留10mm;
- 3、生窗底橫開兩個去水孔;
- 4、水線孔在邊企頂底;
- 5、轉角通頂部入口50mm位膠膠封口;

序号	圖号	数量	位置
1	W70/T6	3	T6-B, 5F~23F, 25F
合計:		3	

序號	材料編號	材料名稱	加工圖號	長度 L (MM)	單位	幅數 單樞	小計
1	X85951	框邊左企	8591-1-2-03	1670	支	1	3
2	X85951	框邊右企	8591-R6-02	1670	支	1	3
3	X85948	框右夾企	85948-R1-02	1670	支	1	3
4	X85948	框左夾企	85948-L1-02	1670	支	1	3
5		100*100*3轉角通	1001003-A-02	1670	支	1	3
6	X85953	左生右生中企	85953-A-02	1327.5	支	1	3
7	X85956	左企反拍線	85956-A-04	1321.5	支	2	6
8	X84545	企反拍線擋膠角	84545-A-10	1321.5	支	2	6
9	X85957	框企玻璃膠線	直口開料	1225.5	支	2	6
10	X85949	生框頂橫	85949-A-09	945.5	支	1	3
11	X85949	生框頂橫	85949-A-10	979	支	1	3
12	X85954	上生下生中橫	85954-F-02	945.5	支	1	3
13	X85954	上生下生中橫	85954-C-04	979	支	1	3
14	X85947	生框底橫	85947-H-02	935.5	支	1	3
15	X85947	生框底橫	85947-E-04	969	支	1	3
16	X85956	橫反拍線	85956-D-06	906	支	2	6
17	X84545	橫反拍線擋膠角	84545-A-11	906	支	2	6
18	X85957	框橫玻璃膠線	直口開料	906	支	2	6
19	X85959	百頁滴水線	85959-A-12	921	支	1	3
20	X85959	百頁滴水線	85959-A-11	954.5	支	1	3
如下為百頁玉料							
601	X85958	百頁片	85958-A-11	955.5	支	3	9
602	X85958	百頁片	85958-A-12	922	支	3	9
701	65*3鋁巴	百頁鋁折件	AL275-1L	240.5	支	2	6
702	65*3鋁巴	百頁鋁折件	AL275-1R	240.5	支	2	6
703	3mm鋁板	百頁鋁背板	AL275-09	985*269.5	支	1	3
704	3mm鋁板	百頁鋁背板	AL275-10	951.5*269.5	支	1	3
705	3mm墊巴	百頁玉鋁墊巴	AL50-1	50	支	8	24
如下為生玉料							
301	X85952	生窗玉企	85952-HL-06	1335.5	支	2	6
302	X85952	生窗玉企	85952-HR-06	1335.5	支	1	3
303	X85952	生窗玉企	85952-HA-04	1335.5	支	1	3
304	X85952	生窗玉頂	85952-AL-06	463.5	支	1	3
305	X85952	生窗玉頂	85952-AR-04	463	支	1	3
306	X85952	生窗玉底	85952-BL-06	463.5	支	1	3
307	X85952	生窗玉底	85952-BR-04	463	支	1	3
401	X85957	企玻璃膠線	直口開料	1264.5	支	2	6
402	X85957	企玻璃膠線	85957-1-06	1264.5	支	1	3
403	X85957	企玻璃膠線	85957-R-04	1264.5	支	1	3
404	X85957	橫玻璃膠線	直口開料	353.5	支	2	6
405	X85957	橫玻璃膠線	直口開料	353	支	2	6
501	X85964	多點鎖拉巴	85964-B-01	246	支	2	6
502	X85964	多點鎖拉巴	85964-AC-05	867	支	2	6

工程編號:	J-853	圖紙名稱:	后裝窗組裝圖	材料:	詳見本圖表內	表面處理:	古銅色/JMQ213457	修改版次:	A	B	C
工程名稱:	錦上路/延平道	圖號:	L02T6	數量:	14	製圖:	WSH	日期:	2022.06.30	審核:	-
								日期:			

1、邊企頂底各留10mm;  
2、水線孔在邊企頂底;

序号	圖号	數量	位置
1	L02/T6	14	T6-C, 10F~26F
合計:		14	

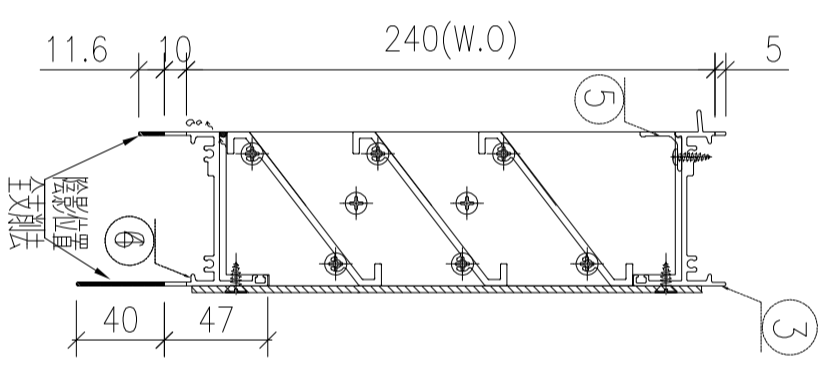
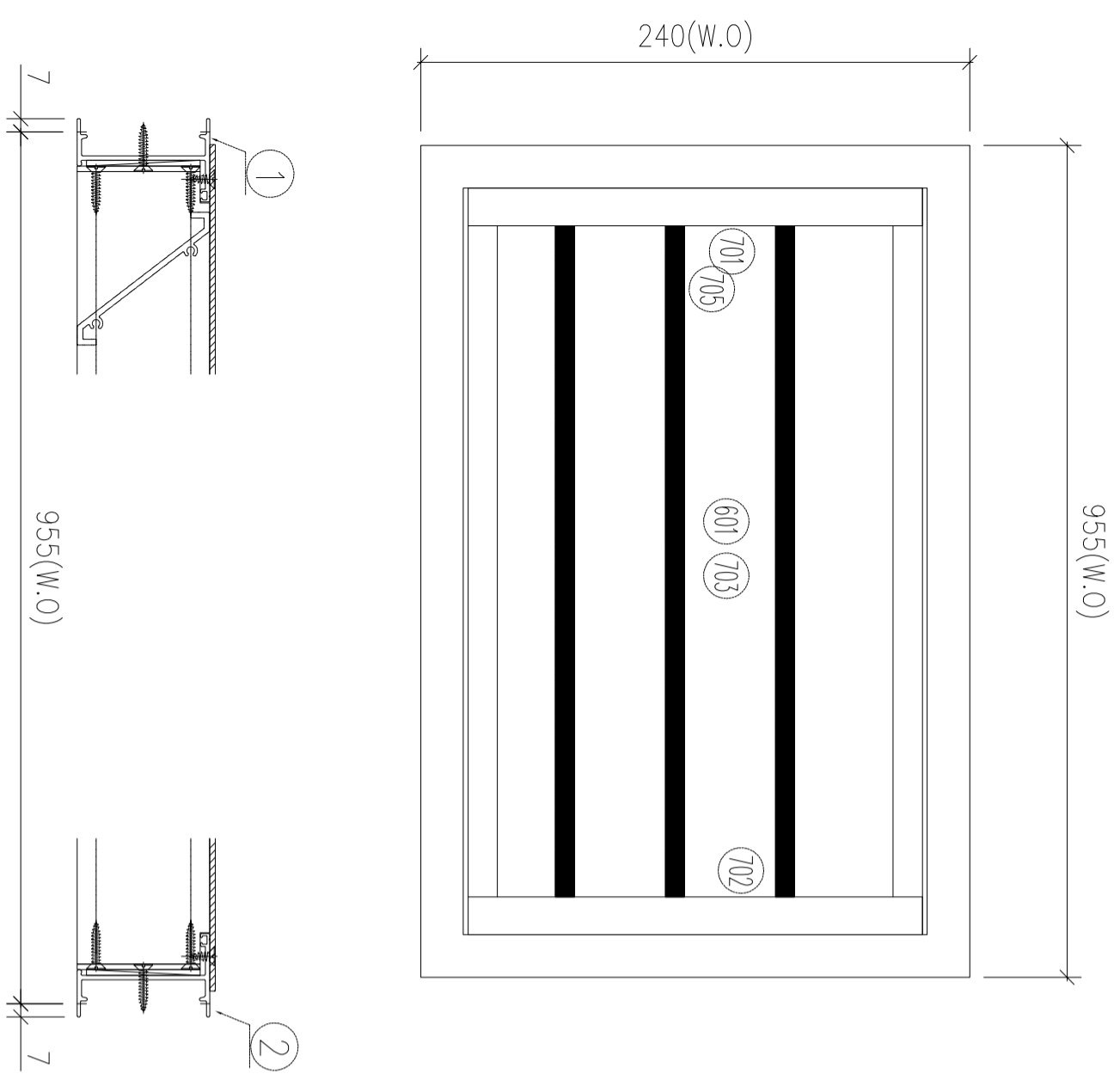

序號	材料編號	材料名稱	加工圖號	長度 L(MM)	單位	幅數	小計
1	X85951	生左邊框	85951-L4-03	275	支	1	14
2	X85951	生右邊框	85951-R4-03	275	支	1	14
3	X85949	生框頂橫	85949-A-11	935	支	1	14
4	X85947	生框底橫	85947-G-03	925	支	1	14
5	X85959	百頁滴水線	85959-A-13	911	支	1	14

如下為百頁玉料

601	X85958	百頁片	85958-A-13	912	支	3	42
701	65*3鋁巴	百頁鋁折件	AL240-1L	203	支	1	14
702	65*3鋁巴	百頁鋁折件	AL240-1R	203	支	1	14
703	3mm鋁板	百頁鋁背板	AL240-03	941*230	支	1	14
705	3mm墊巴	百頁玉鋁墊巴	AL50-1	50	支	4	56

工程編號:	J-853	圖紙名稱:	后裝窗組裝圖	材料:	詳見本圖表內	表面處理:	古銅色/JMQ213457	修改版次:	A	B	C
工程名稱:	錦上路/延平道	圖號:	W22T6	數量:	1	製圖:	WSH	日期:	2022.06.30	審核:	-
								日期:			

- 1、邊企頂底各留10mm;
- 2、生窗底橫開兩個去水孔;
- 3、水線孔在邊企頂底;

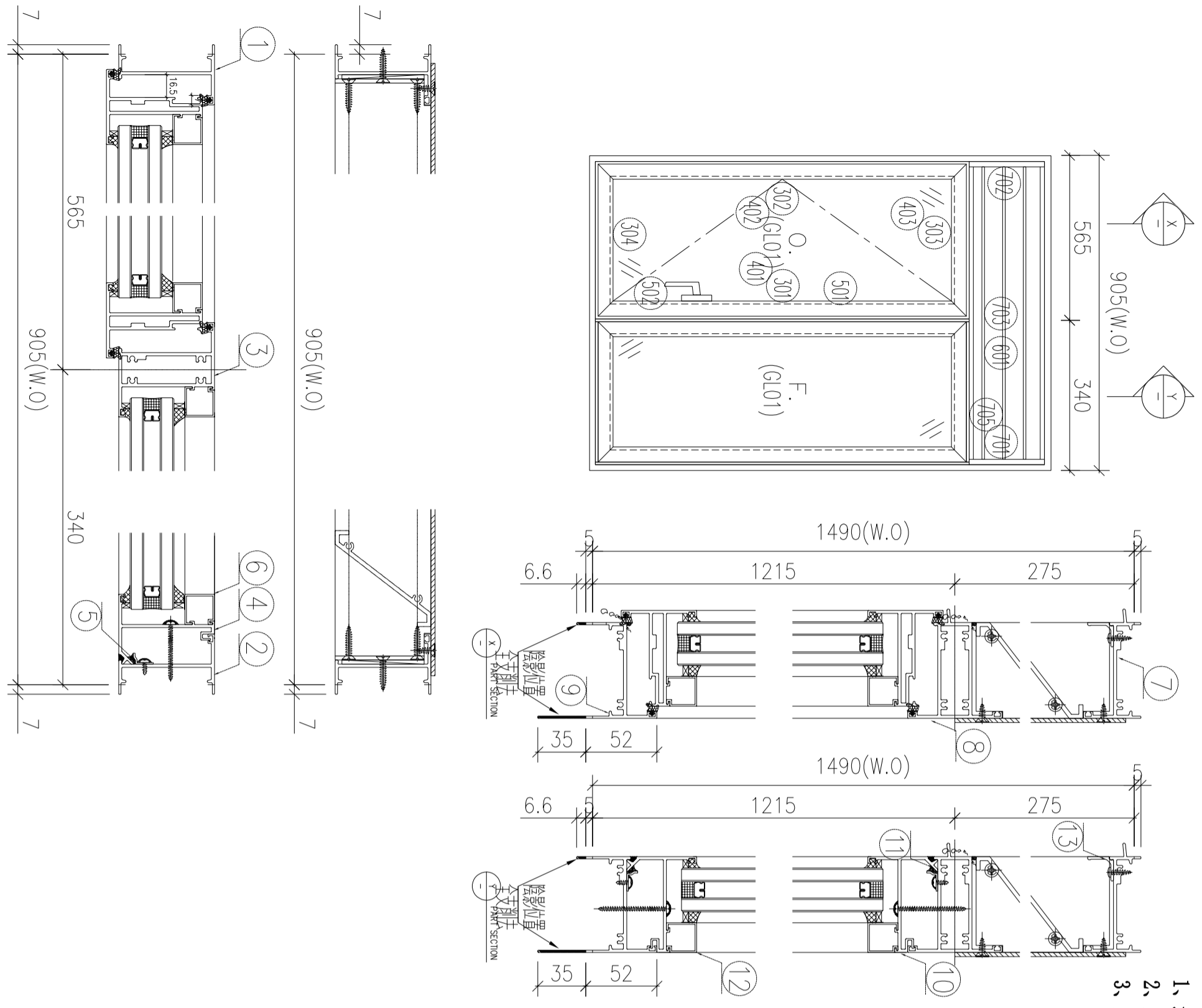

序号	图号	数量	位置
1	W22/16	1	T6-B, 6F
合計:		1	

序號	材料編號	材料名稱	加工圖號	長度 L (MM)	單位	幅數	小計
1	X85951	框邊左企	85951-L1-03	1520	支	1	1
2	X85951	框邊右企	85951-R7-01	1520	支	1	1
3	X85955	左梗右生中企	85955-B-01	1177.5	支	1	1
4	X85956	企反拍線	85956-A-05	1171.5	支	1	1
5	X84545	企反拍線擋膠角	84545-A-12	1171.5	支	1	1
6	X85957	梗企玻璃線	直口開料	1075.5	支	2	2
7	X85949	生框頂橫	85949-A-12	885	支	1	1
8	X85954	上生下生中橫	85954-E-01	885	支	1	1
9	X85947	生框底橫	85947-K-01	875	支	1	1
10	X85956	橫反拍線	85956-D-07	278.5	支	2	2
11	X84545	橫反拍線擋膠角	84545-A-13	278.5	支	2	2
12	X85957	梗橫玻璃線	直口開料	278.5	支	2	2
13	X85959	百頁滴水線	85959-A-14	861	支	1	1

如下為百頁玉料

601	X85958	百頁片	85958-A-14	862	支	3	3
701	65*3鋁巴	百頁鋁折件	AL275-1L	240.5	支	1	1
702	65*3鋁巴	百頁鋁折件	AL275-1R	240.5	支	1	1
703	3mm鋁板	百頁鋁背板	AL275-11	891*269.5	支	1	1
705	3mm墊巴	百頁玉鋁墊巴	AL50-1	50	支	4	4

如下為生玉料

301	X85952	生窗玉企	85952-HL-07	1185.5	支	1	1
302	X85952	生窗玉企	85952-HR-07	1185.5	支	1	1
303	X85952	生窗玉頂	85952-AL-07	545.5	支	1	1
304	X85952	生窗玉底	85952-BL-07	545.5	支	1	1
401	X85957	企玻璃線	85957-L-07	1114.5	支	1	1
402	X85957	企玻璃線	直口開料	1114.5	支	1	1
403	X85957	橫玻璃線	直口開料	435.5	支	2	2
501	X85964	多點鎖拉巴	85964-B-01	246	支	1	1
502	X85964	多點鎖拉巴	85964-AC-04	717	支	1	1

工程編號:	J-853	圖紙名稱:	后裝窗組裝圖	材料:	詳見本圖表內	表面處理:	古銅色/JMQ213457	修改版次:	A	B	C
工程名稱:	錦上路/延平道	圖號:	W72/T6	數量:	1	製圖:	WSH	日期:	2022.06.30	審核:	-
								日期:			

序号	圖号	数量	位置
1	W72/T6	1	T6-B, 5F
合計:		1	

- 1、邊企頂底各留10mm;
- 2、生窗底橫開兩個去水孔;
- 3、水線孔在邊企頂底;

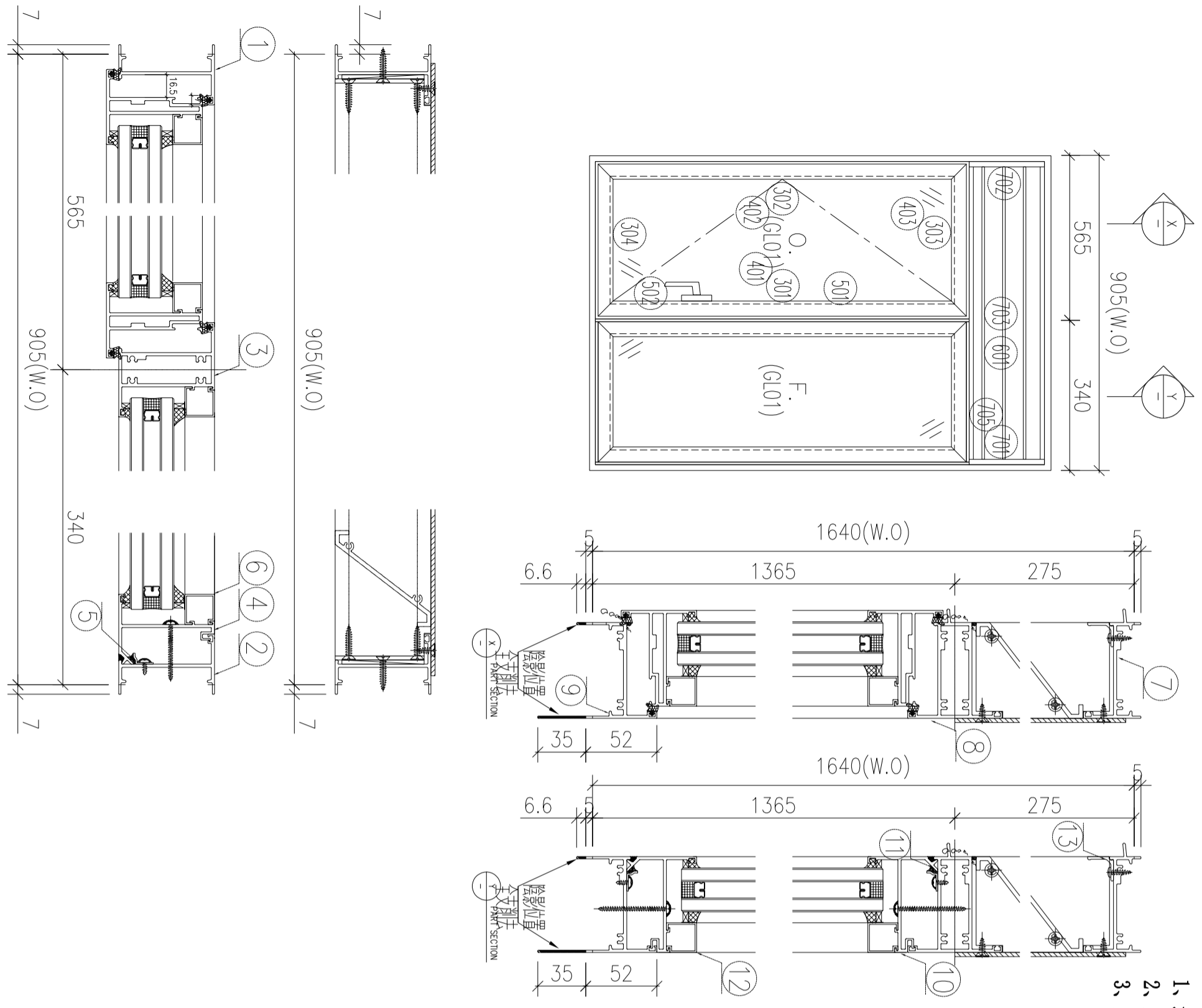

序號	材料編號	材料名稱	加工圖號	長度 L (MM)	單位	幅數	小計
1	X85951	框邊左企	85951-L1-04	1670	支	1	1
2	X85951	框邊右企	85951-R7-02	1670	支	1	1
3	X85955	左梗右生中企	85955-B-02	1327.5	支	1	1
4	X85956	企反拍線	85956-A-06	1321.5	支	1	1
5	X84545	企反拍線擋膠角	84545-A-14	1321.5	支	1	1
6	X85957	梗企玻璃線	直口開料	1225.5	支	2	2
7	X85949	生框頂橫	85949-A-13	885	支	1	1
8	X85954	上生下生中橫	85954-E-02	885	支	1	1
9	X85947	生框底橫	85947-K-02	875	支	1	1
10	X85956	橫反拍線	85956-D-08	278.5	支	2	2
11	X84545	橫反拍線擋膠角	84545-A-15	278.5	支	2	2
12	X85957	梗橫玻璃線	直口開料	278.5	支	2	2
13	X85959	百頁滴水線	85959-A-15	861	支	1	1

如下為百頁玉料

601	X85958	百頁片	85958-A-15	862	支	3	3
701	65*3鋁巴	百頁鋁折件	AL275-1L	240.5	支	1	1
702	65*3鋁巴	百頁鋁折件	AL275-1R	240.5	支	1	1
703	3mm鋁板	百頁鋁背板	AL275-12	941*269.5	支	1	1
705	3mm墊巴	百頁玉鋁墊巴	AL50-1	50	支	4	4

如下為生玉料

301	X85952	生窗玉企	85952-HL-08	1335.5	支	1	1
302	X85952	生窗玉企	85952-HR-08	1335.5	支	1	1
303	X85952	生窗玉頂	85952-AL-08	545.5	支	1	1
304	X85952	生窗玉底	85952-BL-08	545.5	支	1	1
401	X85957	企玻璃線	85957-L-08	1264.5	支	1	1
402	X85957	企玻璃線	直口開料	1264.5	支	1	1
403	X85957	橫玻璃線	直口開料	435.5	支	2	2
501	X85964	多點鎖拉巴	85964-B-01	246	支	1	1
502	X85964	多點鎖拉巴	85964-AC-06	867	支	1	1

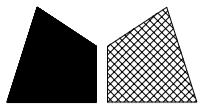

美特鋁質 有限公司

MIDI Aluminium Fabricator Ltd.

工程號

J853

地盤

錦上路/延平道

序号	图号	数量	W	備註
1	W101L/T3	14	760	
2	W102L/T3	14	810	
3	W102L/T6	10	810	
4				
	合計:	38		

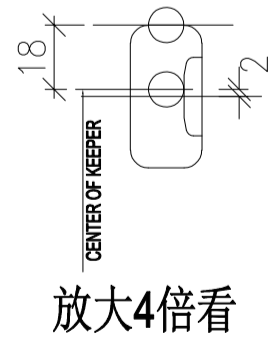
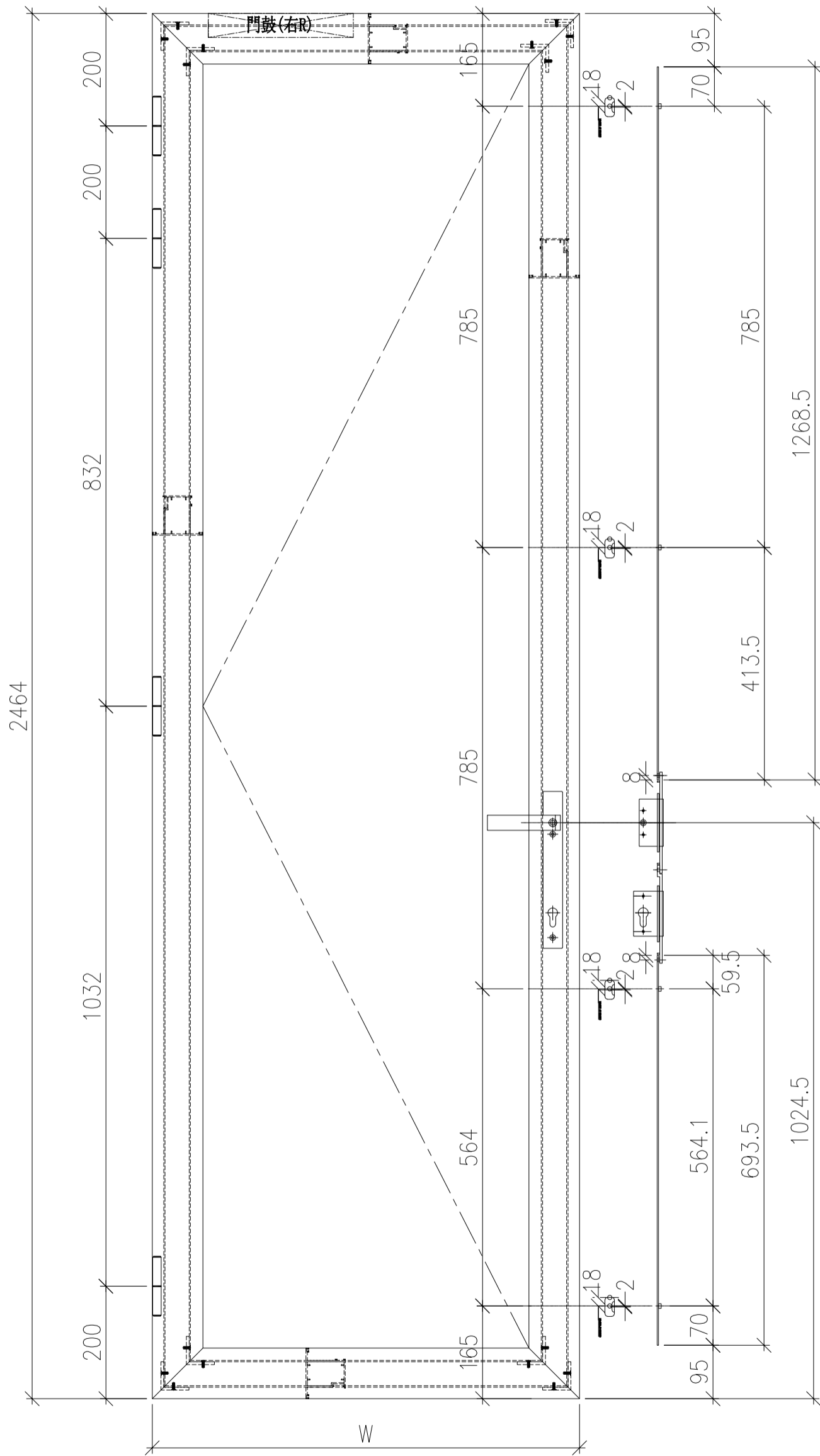

名稱	FD門玉鎖點及拉巴放樣圖	制圖	wsh	2022.07.08	修改	-	-	
材料	-	復核	-	-	日期	-	-	
顏色	古銅色/JMQ213457	批準			圖號	ASS-FD-L01		

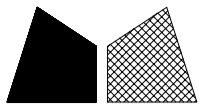

美特鋁質有限公司

MIDI Aluminium Fabricator Ltd.

工程號

J853

地盤

錦上路/延平道

序号	图号	数量	W	備註
1	W101R/T3	14	760	
2	W102R/T3	8	810	
3	W101R/T6	26	760	
4	W102R/T6	10	810	
	合計:	58		

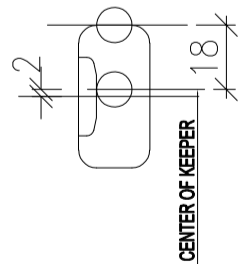

放大4倍看

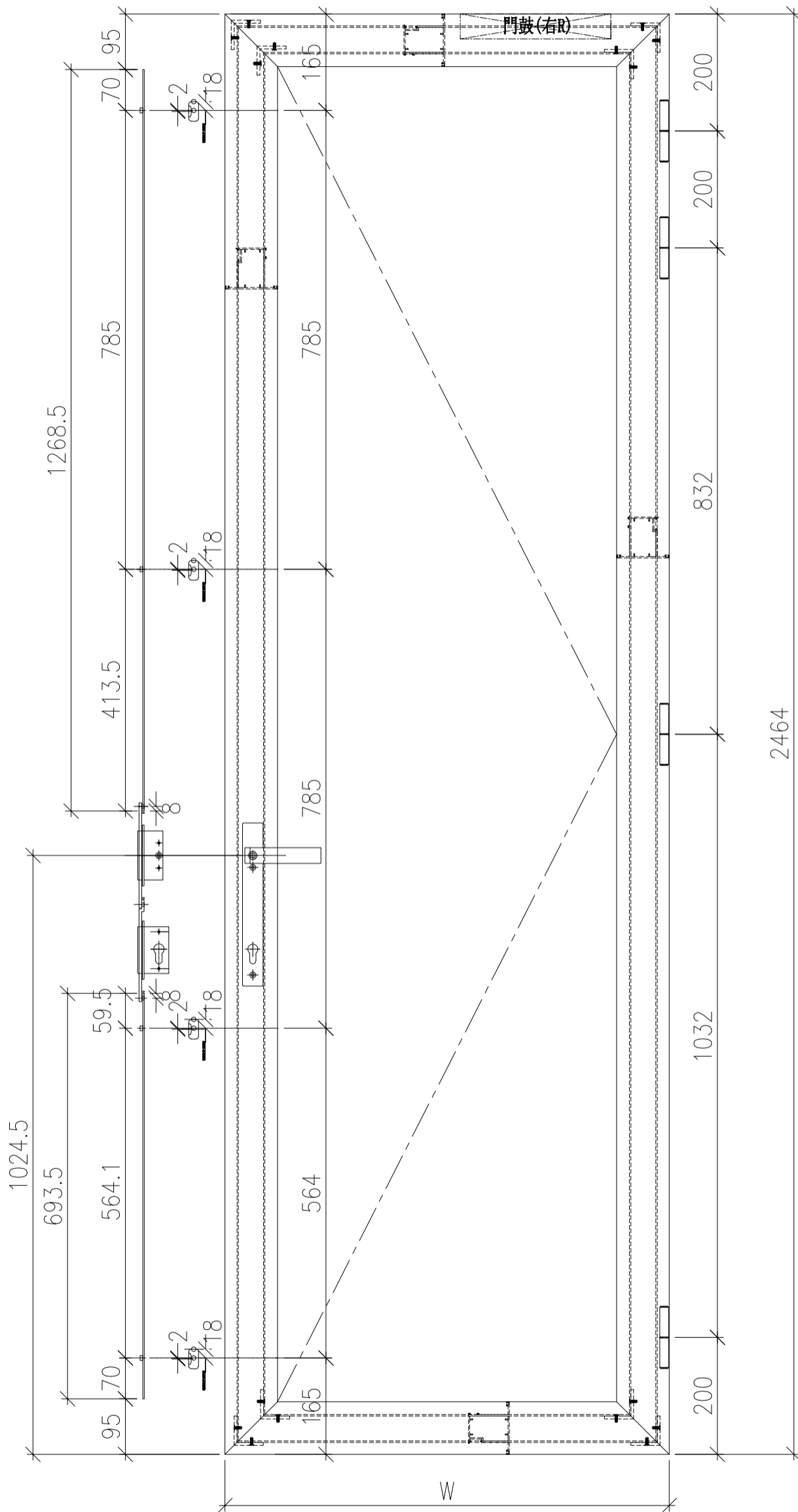

名稱	FD門玉鎖點及拉巴放樣圖	制圖	wsh	2022.07.08	修改	-	-	
材料	-	復核	-	-	日期	-	-	
顏色	古銅色/JMQ213457	批準			圖號	ASS-FD-R01		

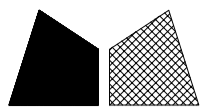

美特鋁質 有限公司  
MIDI Aluminium Fabricator Ltd.

工程號 J853 地盤 錦上路/延平道

序号	图号	数量	W	備註
1	W151L/T3	4	760	
2	W152L/T3	2	810	
3	W152L/T6	3	810	
4				
合計:		9		

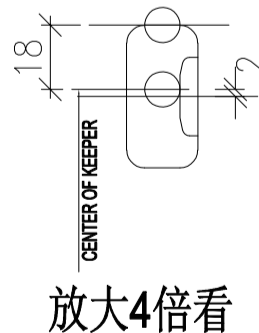
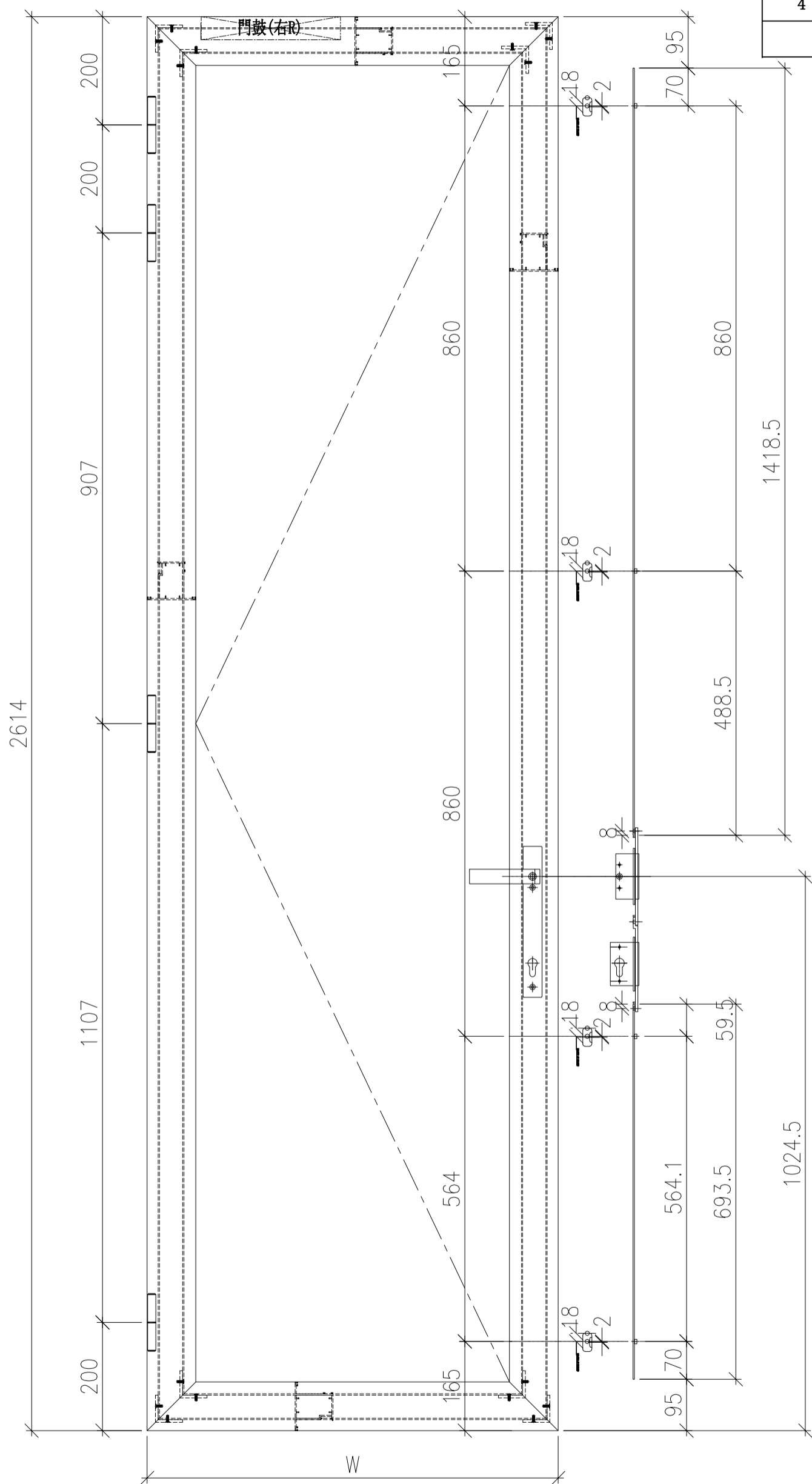

名稱	FD門玉鎖點及拉巴放樣圖	制圖	wsh	2022.07.08	修改	-	-
材料	-	復核	-	-	日期	-	-
顏色	古銅色/JMQ213457	批準			圖號	ASS-FD-L02	

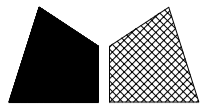

美特鋁質 有限公司

MIDI Aluminium Fabricator Ltd.

工程號 J853 地盤 錦上路/延平道

序号	图号	数量	W	備註
1	W151R/T3	4	760	
2	W152R/T3	3	810	
3	W151R/T6	8	760	
4	W152R/T6	3	810	
合計:		18		

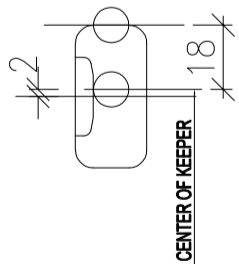

放大4倍看

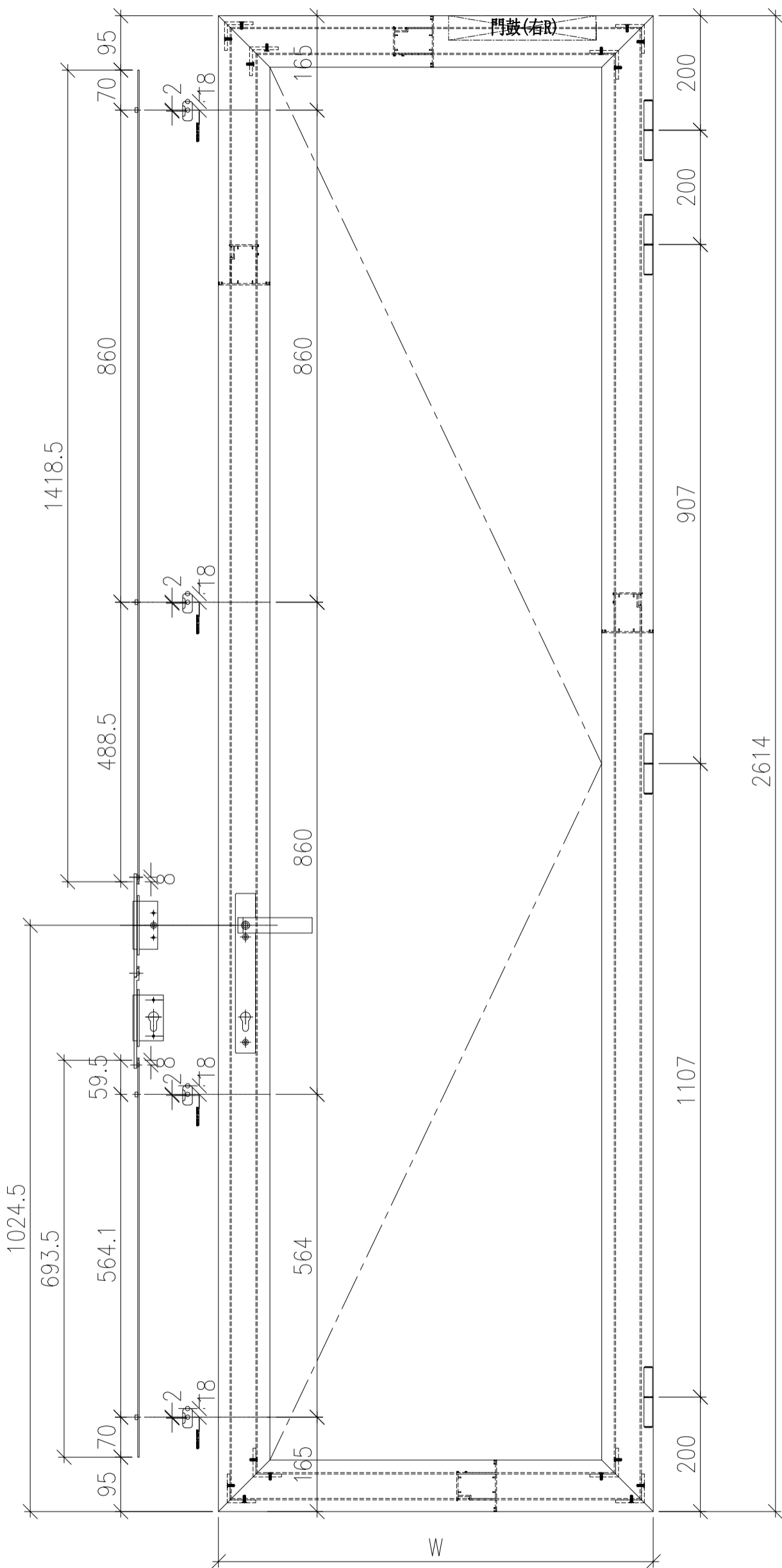

名稱	FD門玉鎖點及拉巴放樣圖	制圖	wsh	2022.07.08	修改	-	-
材料	-	復核	-	-	日期	-	-
顏色	古銅色/JMQ213457	批準			圖號	ASS-FD-R02	

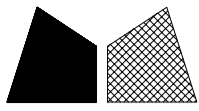

美特鋁質 有限公司

MIDI Aluminium Fabricator Ltd.

工程號

J853

地盤

錦上路/延平道

序号	图号	数量	W	備註
1	W171L/T3	1	760	
2	W172L/T3	1	810	
3	W172L/T6	1	810	
4				
	合計:	3		

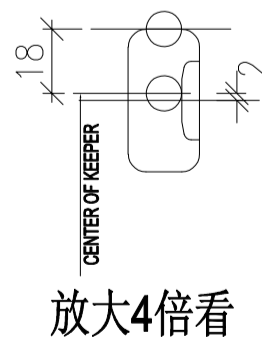
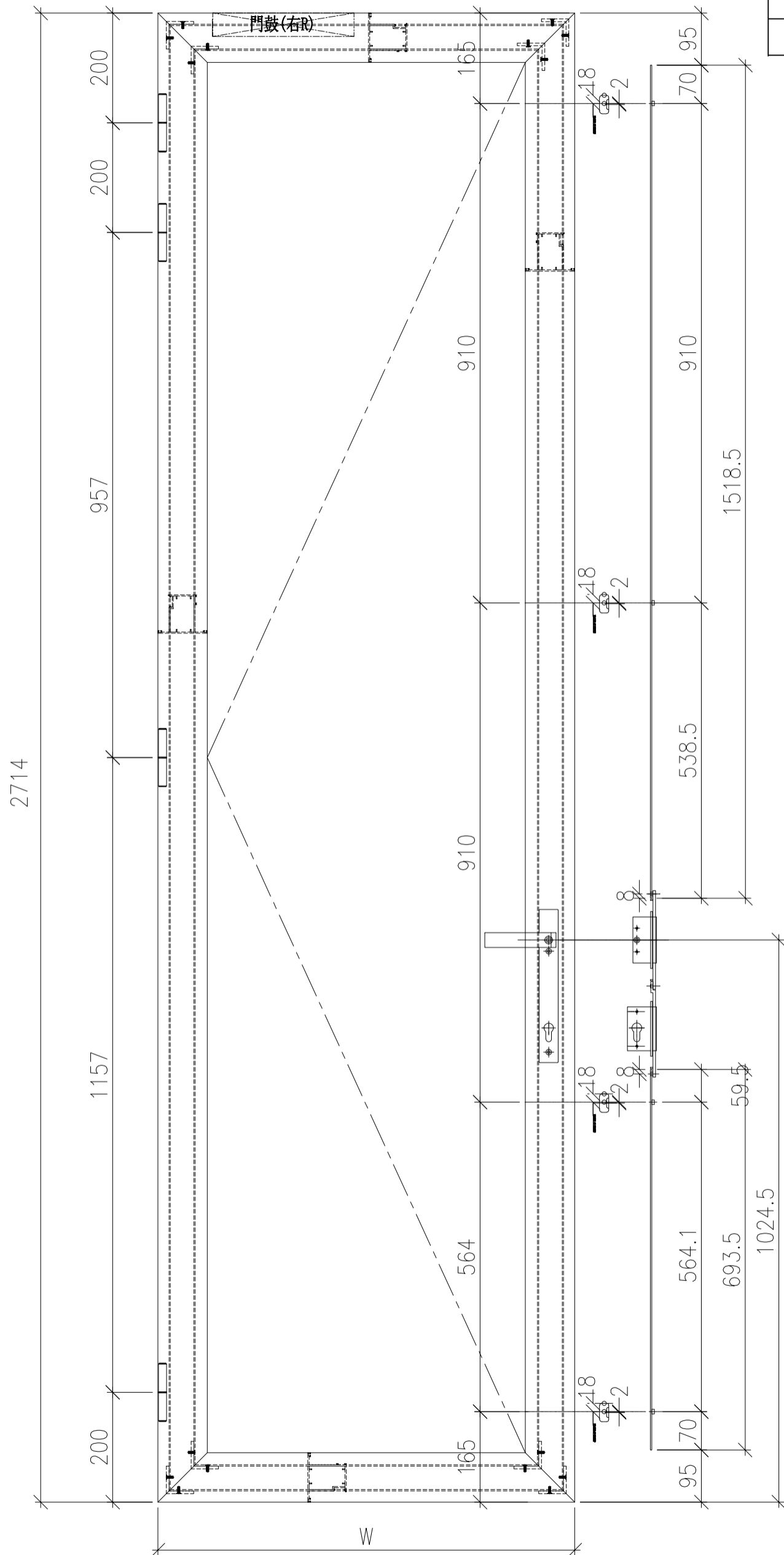

名稱	FD門玉鎖點及拉巴放樣圖	制圖	wsh	2022.07.08	修改	-	-
材料	-	復核	-	-	日期	-	-
顏色	古銅色/JMQ213457	批準			圖號	ASS-FD-L03	

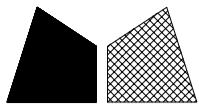

美特鋁質 有限公司

MIDI Aluminium Fabricator Ltd.

工程號 J853 地盤 錦上路/延平道

序号	图号	数量	W	備註
1	W171R/T3	1	760	
2	W171R/T6	2	760	
3	W172R/T6	1	810	
4				
合計:		4		

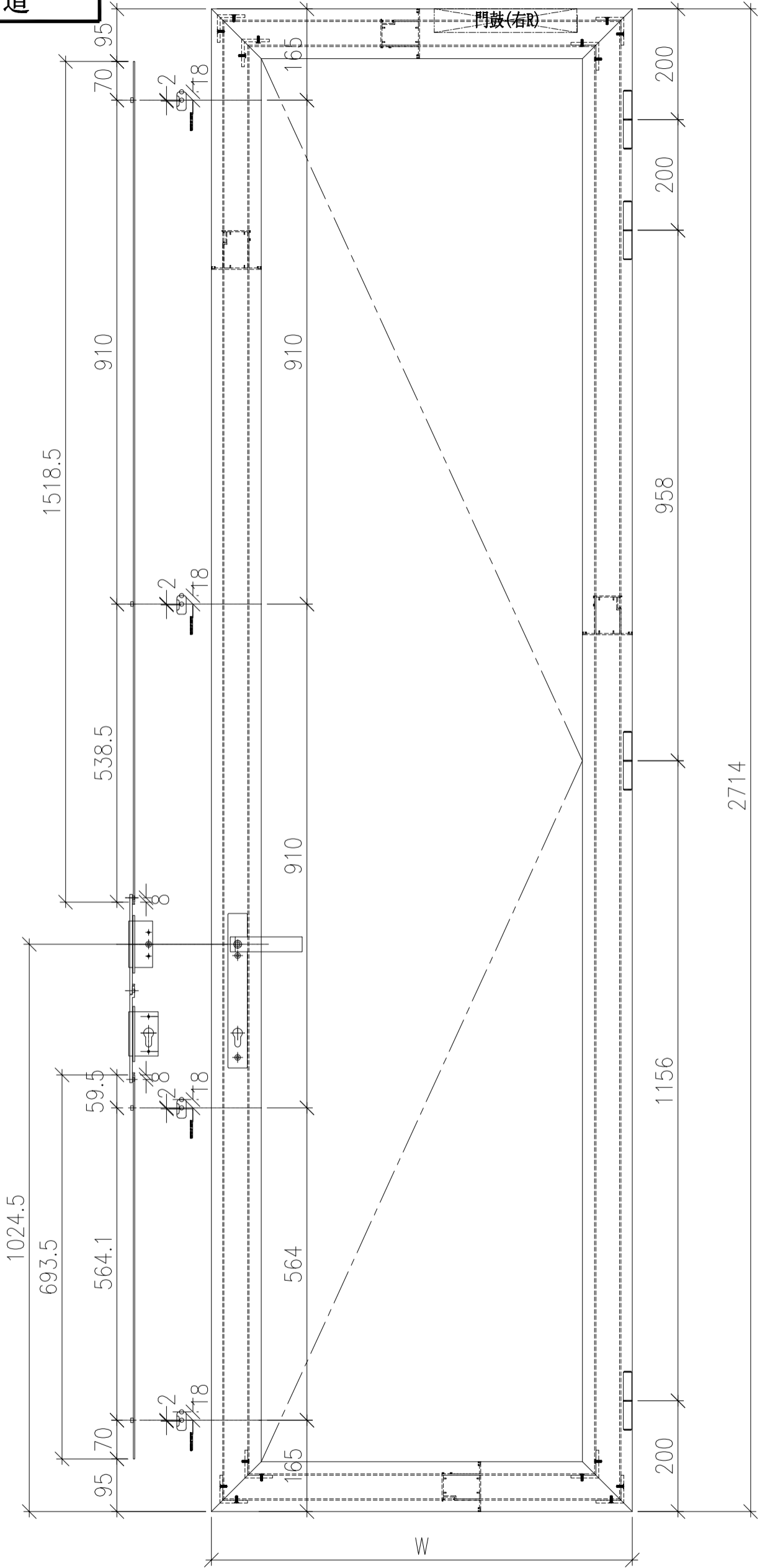
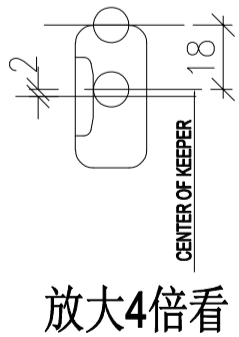

名稱	FD門玉鎖點及拉巴放樣圖	制圖	wsh	2022.07.08	修改	-	-
材料	-	復核	-	-	日期	-	-
顏色	古銅色/JMQ213457	批準			圖號	ASS-FD-R03	

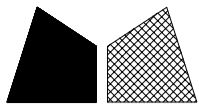

美特鋁質 有限公司

MIDI Aluminium Fabricator Ltd.

工程號

J853

地盤

錦上路/延平道

序号	图号	数量	W	備註
1	W111L/T3	1	626	
2				
3				
4				
合計:		1		

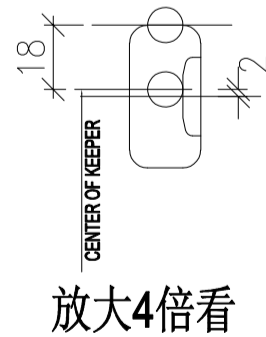
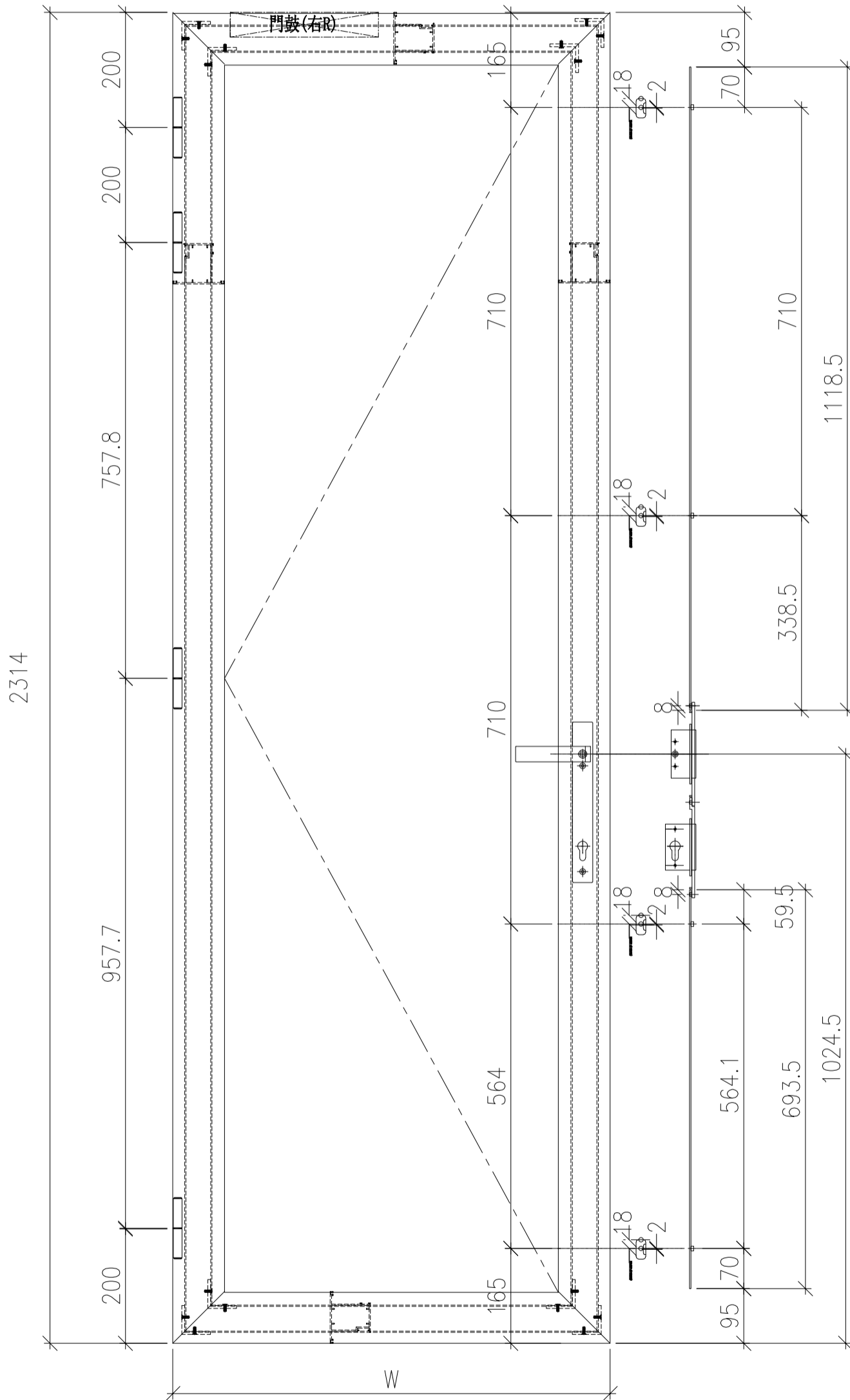

名稱	FD門玉鎖點及拉巴放樣圖	制圖	wsh	2022.07.08	修改	-	-	
材料	-	復核	-	-	日期	-	-	
顏色	古銅色/JMQ213457	批準			圖號	ASS-FD-L04		

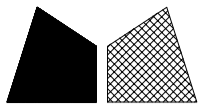

美特鋁質 有限公司

MIDI Aluminium Fabricator Ltd.

工程號

J853

地盤

錦上路/延平道

序号	图号	数量	W	備註
1	W113R/T3	1	711	
2				
3				
4				
合計:		1		

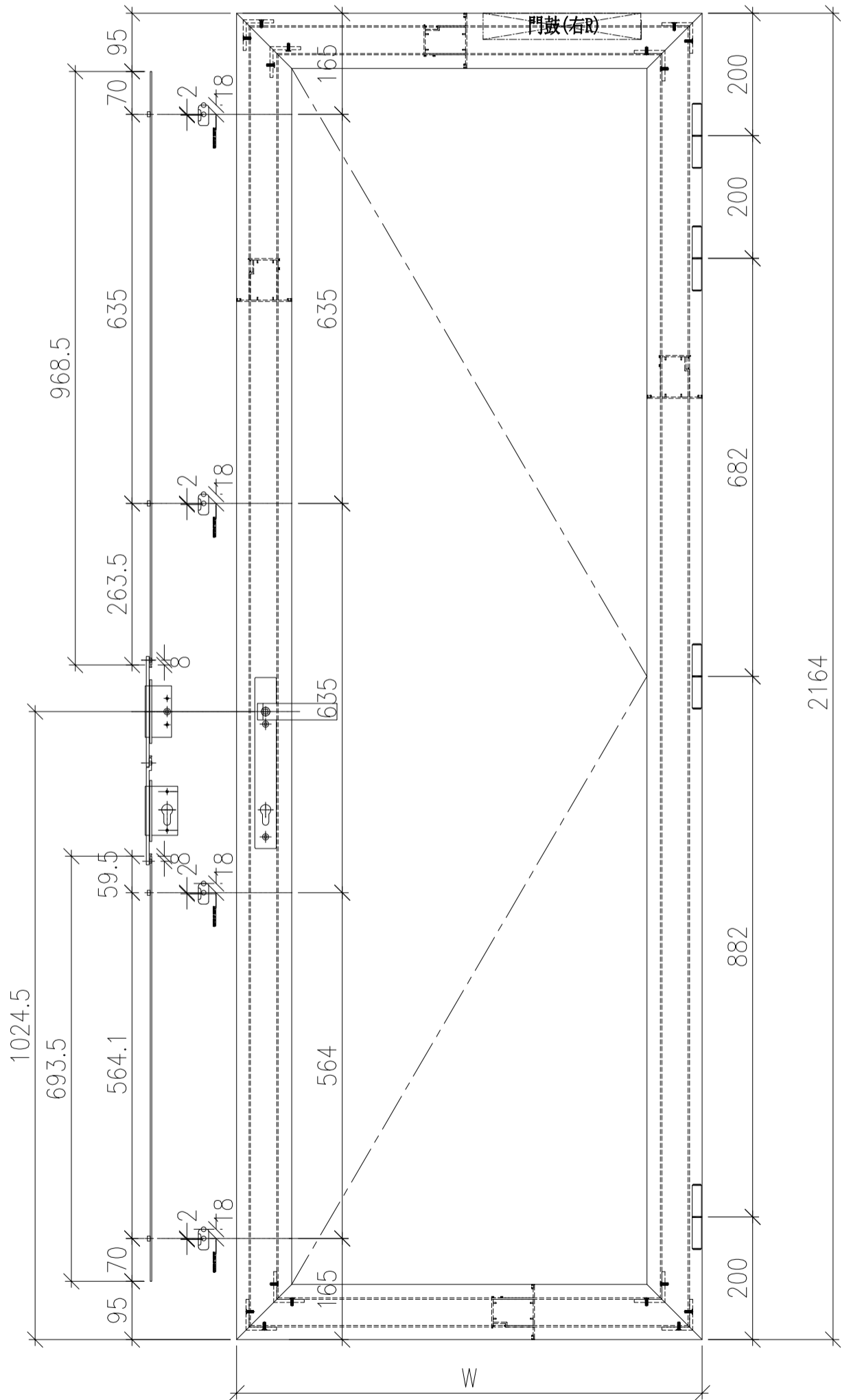
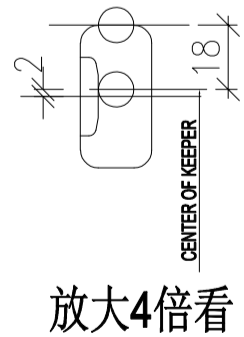

名稱	FD門玉鎖點及拉巴放樣圖	制圖	wsh	2022.07.08	修改	-	-
材料	-	復核	-	-	日期	-	-
顏色	古銅色/JMQ213457	批準			圖號	ASS-FD-R04	

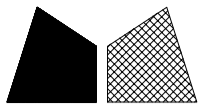

美特鋁質 有限公司

MIDI Aluminium Fabricator Ltd.

工程號

J853

地盤

錦上路/延平道

序号	图号	数量	W	備註
1	W206/T3	1	839	
2				
3				
4				
合計:		1		

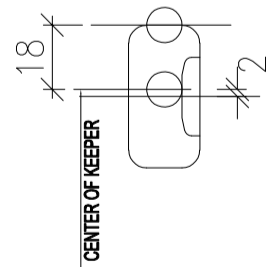
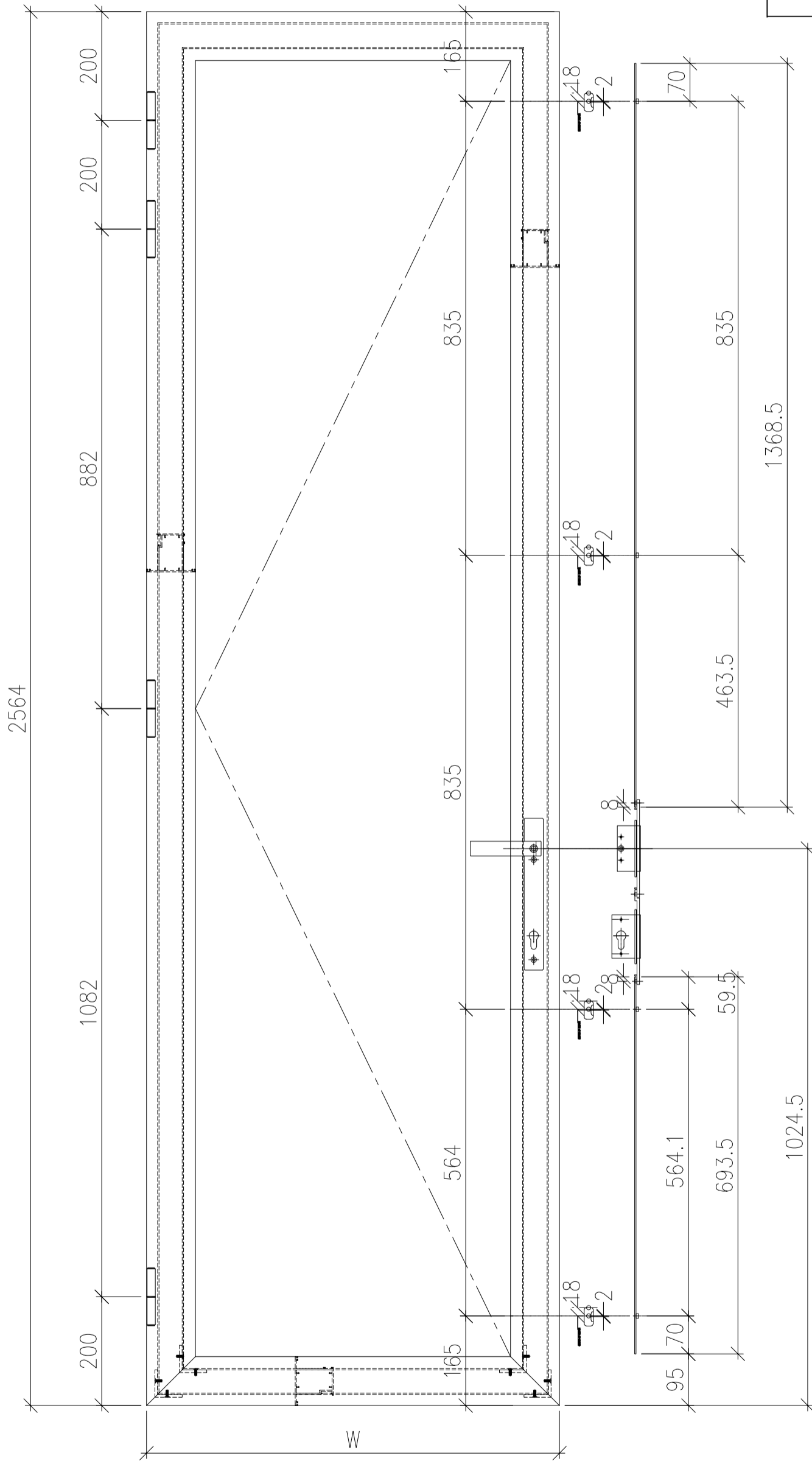

放大4倍看

名稱	FD門玉鎖點及拉巴放樣圖	制圖	wsh	2022.07.08	修改	-	-	
材料	-	復核	-	-	日期	-	-	
顏色	古銅色/JMQ213457	批準			圖號	ASS-FD-L05		

工程編號:	J-853	圖紙名稱:	后裝窗-窗玉放樣圖	材料:	詳見本圖表內	表面處理:	古銅色/JMQ213457	修改版次:	A
工程名稱:	錦上路延平道	圖號:	SHL-1	數量:	見表格	日期:	2022.07.08	日期:	
				製圖:	WSH	審核:	WSH		B
									C

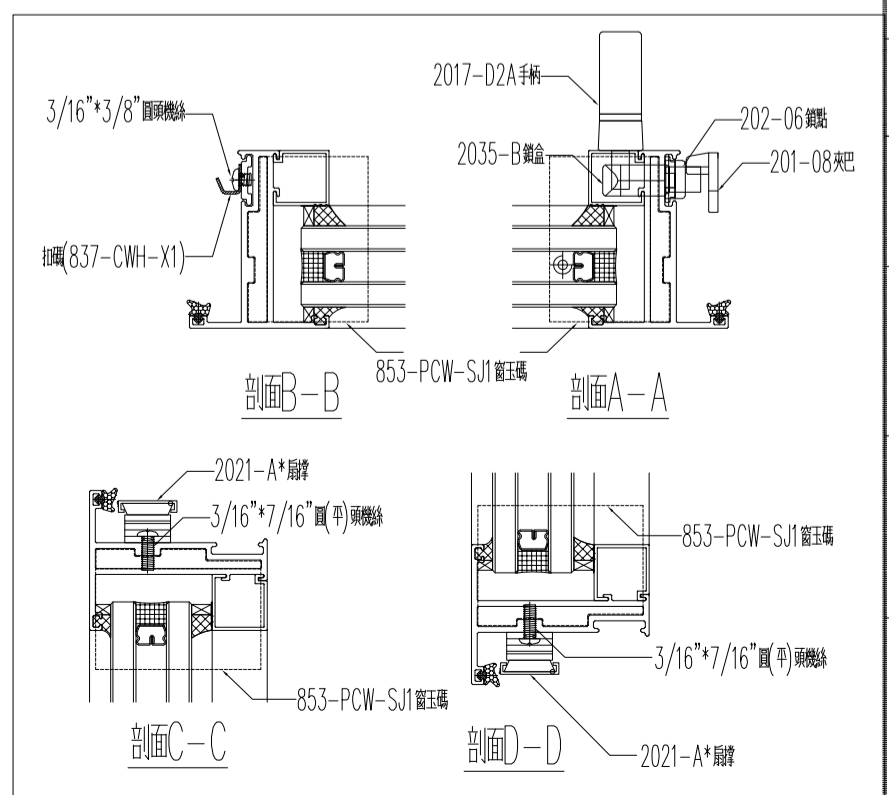
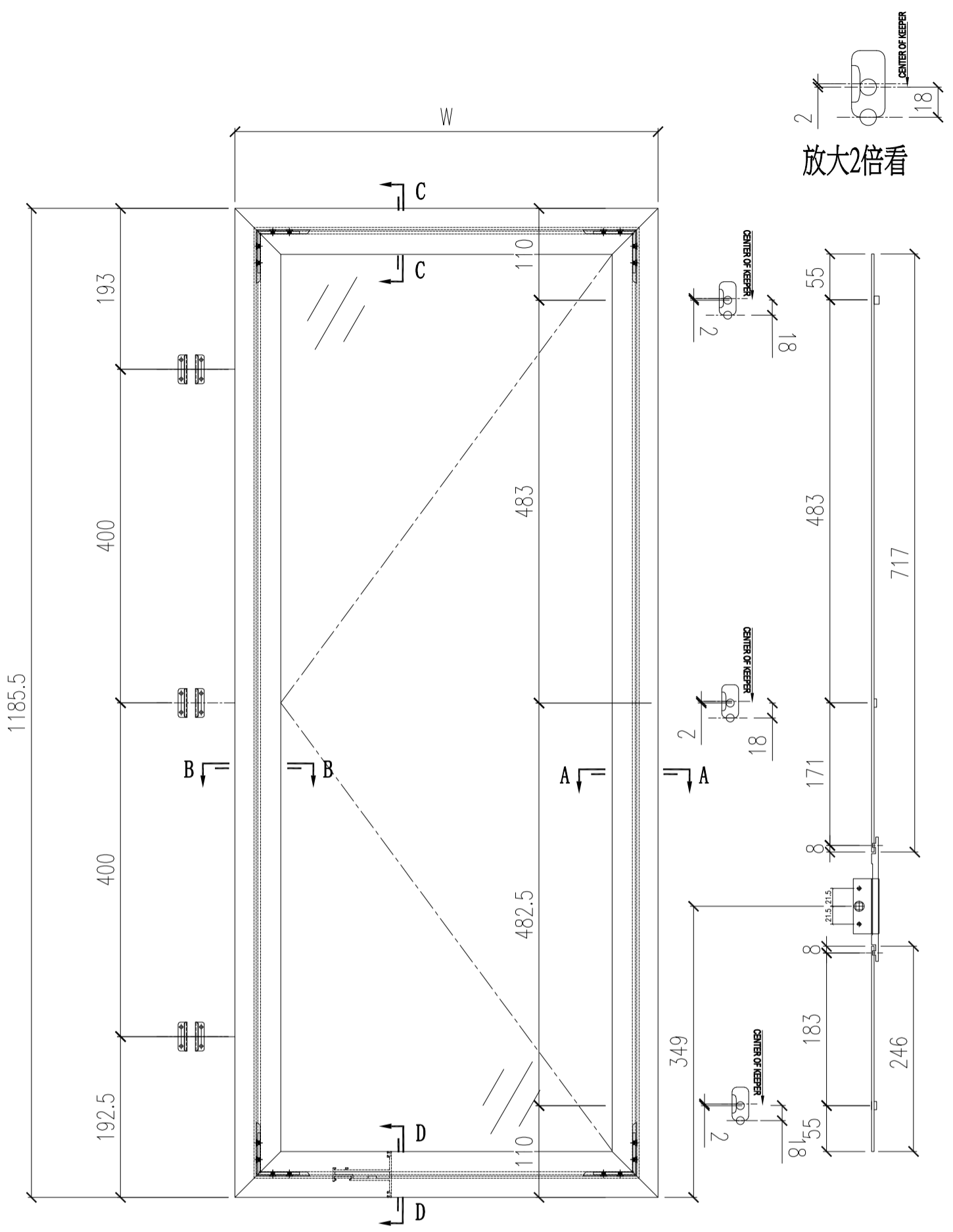

序號	應用窗號	應用數量	W(mm)	扇撐長度
1	W01L/T3	1	483	12"
2	W19L/T3	9	583	14"
3	W20/T6	15	463.5	12"
4	W22/T6	1	545.5	14"
5				
6				

工程編號:	J-853	圖紙名稱:	后裝窗-窗玉放樣圖	材料:	詳見本圖表內	表面處理:	古銅色JM0213457	修改版次:	A
工程名稱:	錦上路延平道	圖號:	SHR-1	數量:	見表格	日期:	2022.07.08	日期:	
				製圖:	WSH	審核:	WSH		B
									C

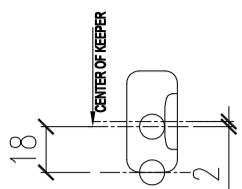

放大2倍看

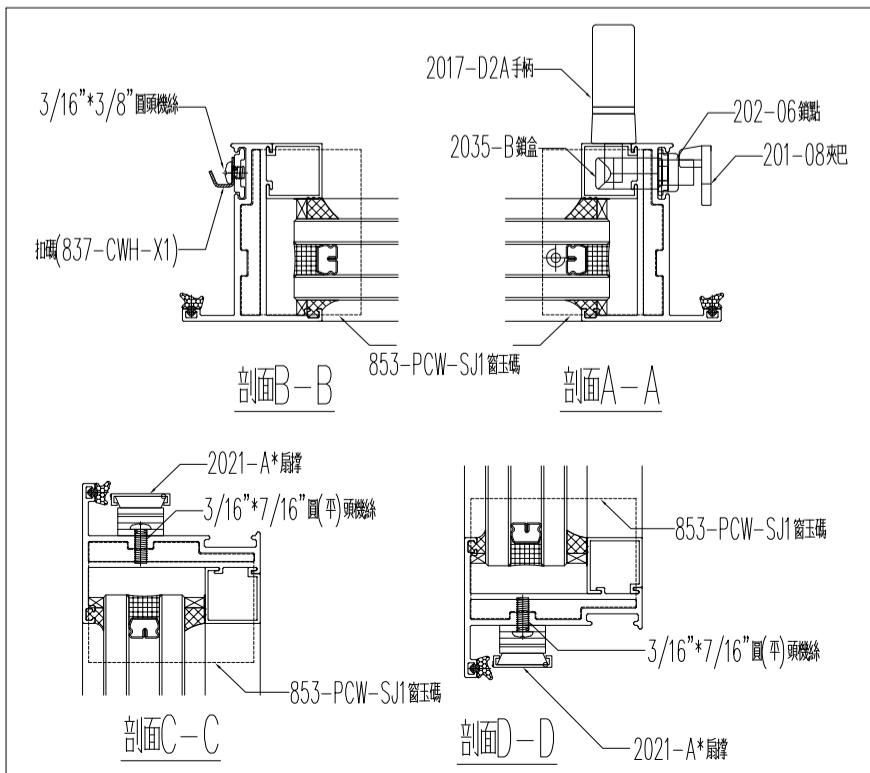
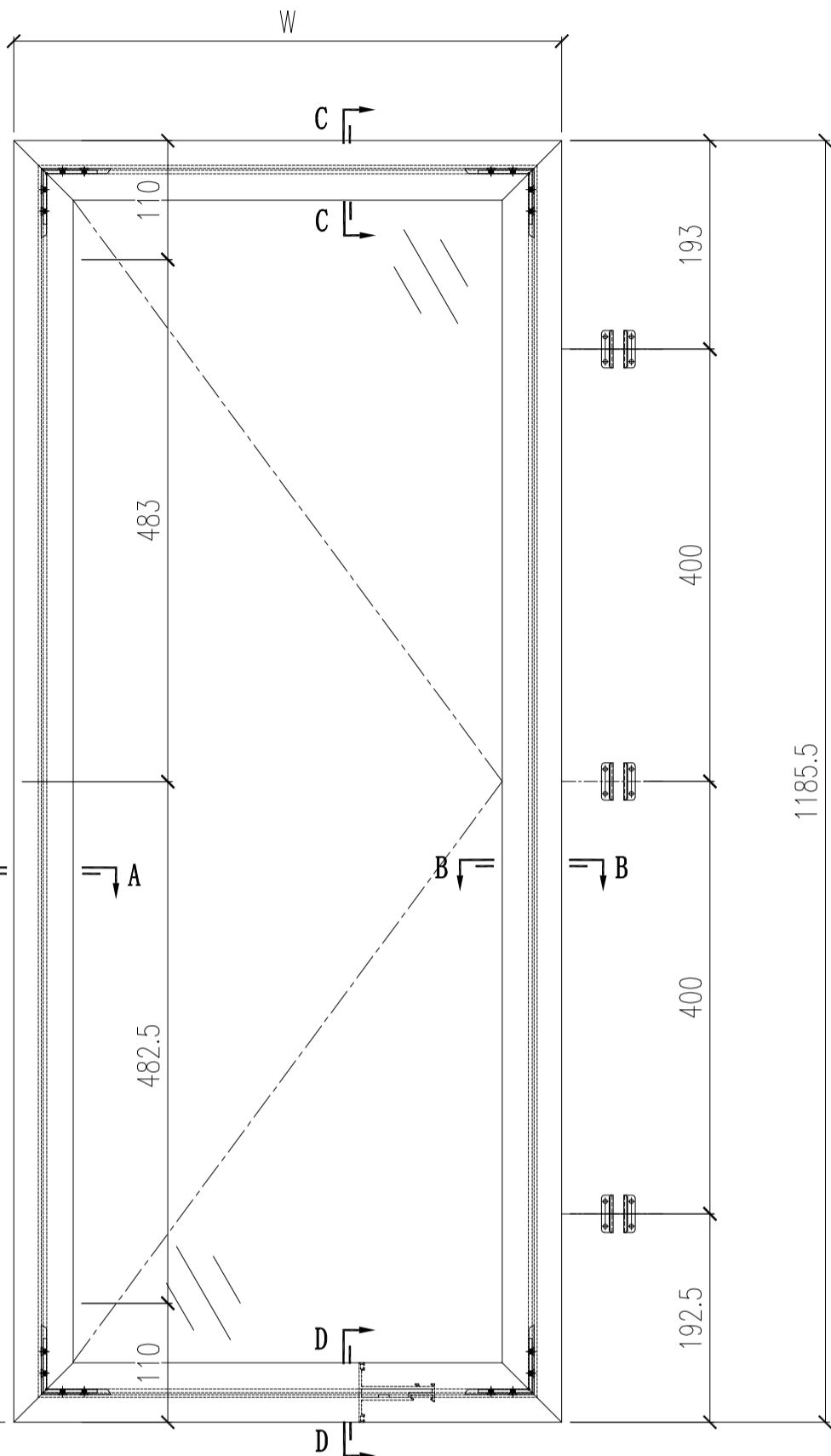
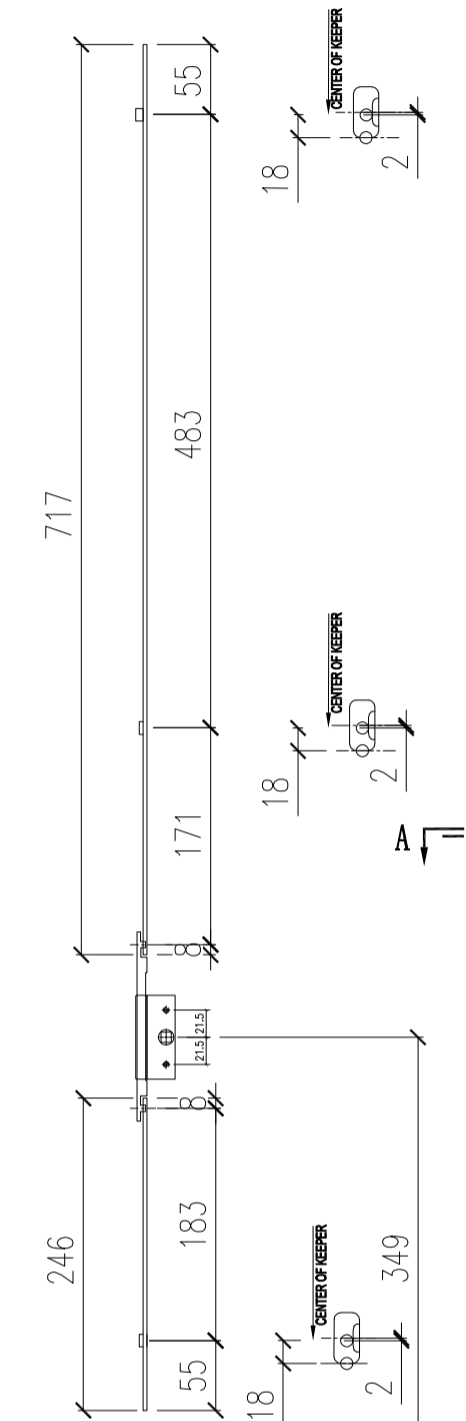

序號	應用窗號	應用數量	W (mm)	扇撐長度
1	W20/T6	15	463	12"
2				
3				
4				
5				
6				

工程編號:	J-853	圖紙名稱:	后裝窗-窗玉放樣圖	材料:	詳見本圖表內	表面處理:	古銅色JM0213457	修改版次:	A
工程名稱:	錦上路延平道	圖號:	SHL-2	數量:	見表格	日期:	2022.07.08	日期:	
				製圖:	wsh	審核:	WSH		B
									C

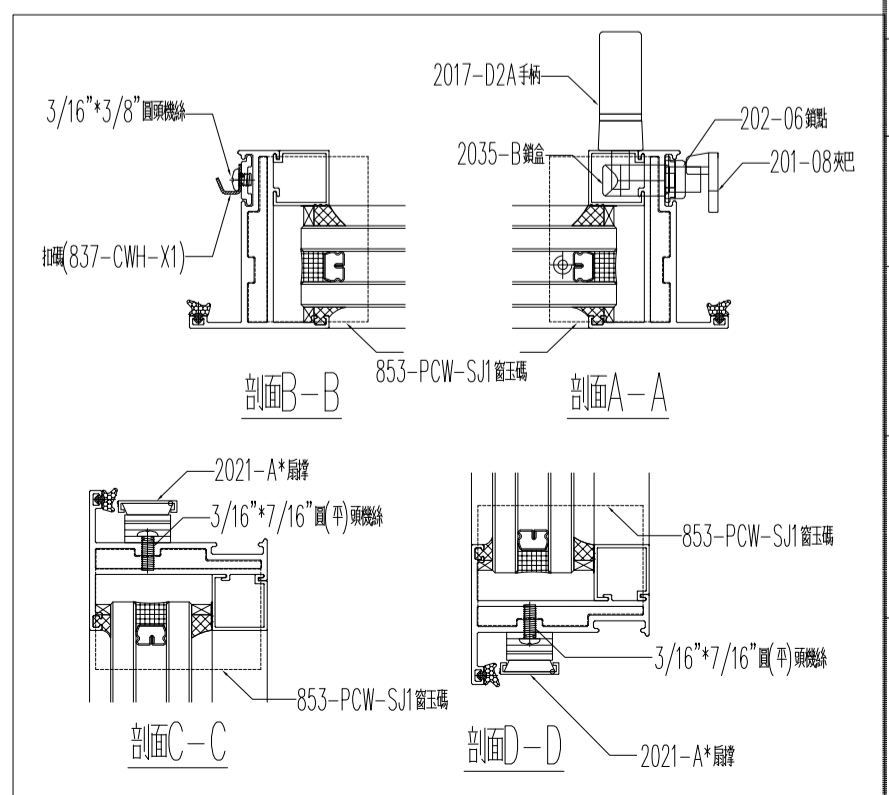
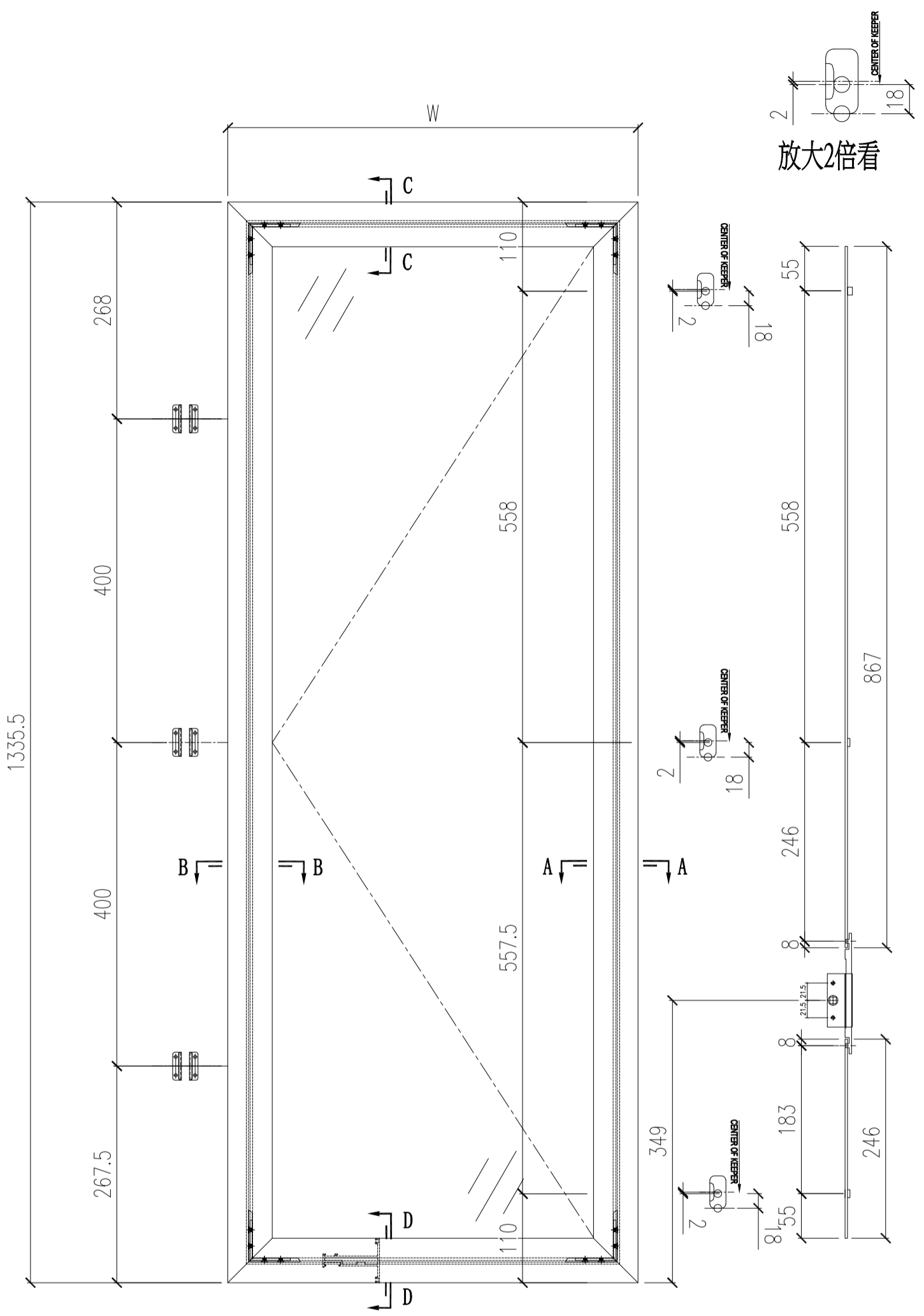

序號	應用窗號	應用數量	W(mm)	扇撐長度
1	W70/T6	3	463.5	12"
2	W72/T6	1	545.5	14"
3				
4				
5				
6				

工程編號:	J-853	圖紙名稱:	后裝窗-窗玉放樣圖	材料:	詳見本圖表內	表面處理:	古銅色JM0213457	修改版次:	A
工程名稱:	錦上路延平道	圖號:	SHR-2	數量:	見表格	日期:	2022.07.08	日期:	
				製圖:	wsh	審核:	WSH		B
									C

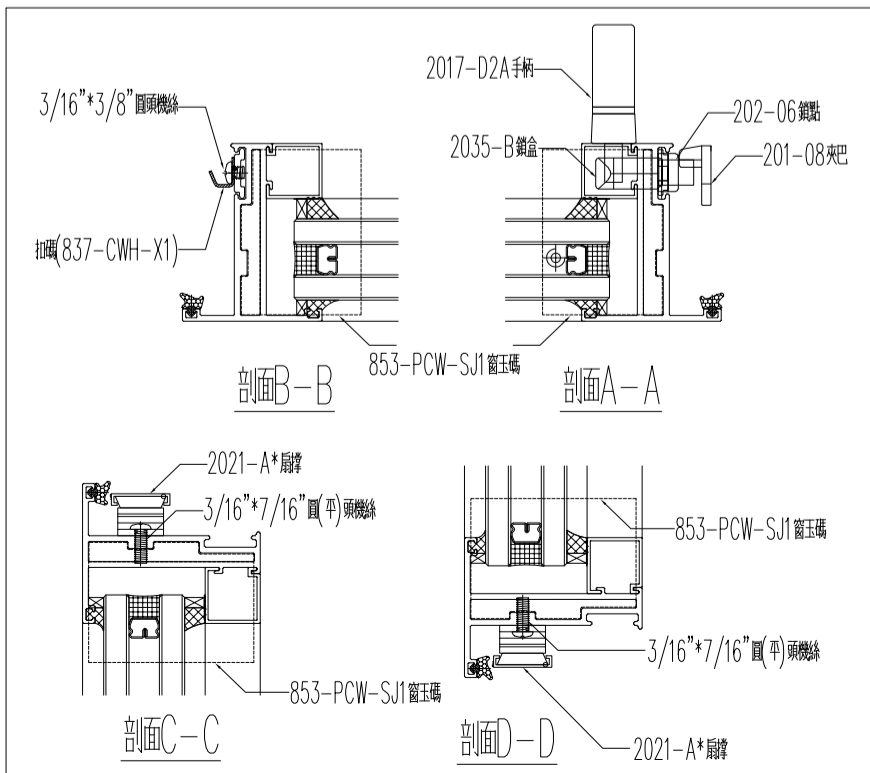
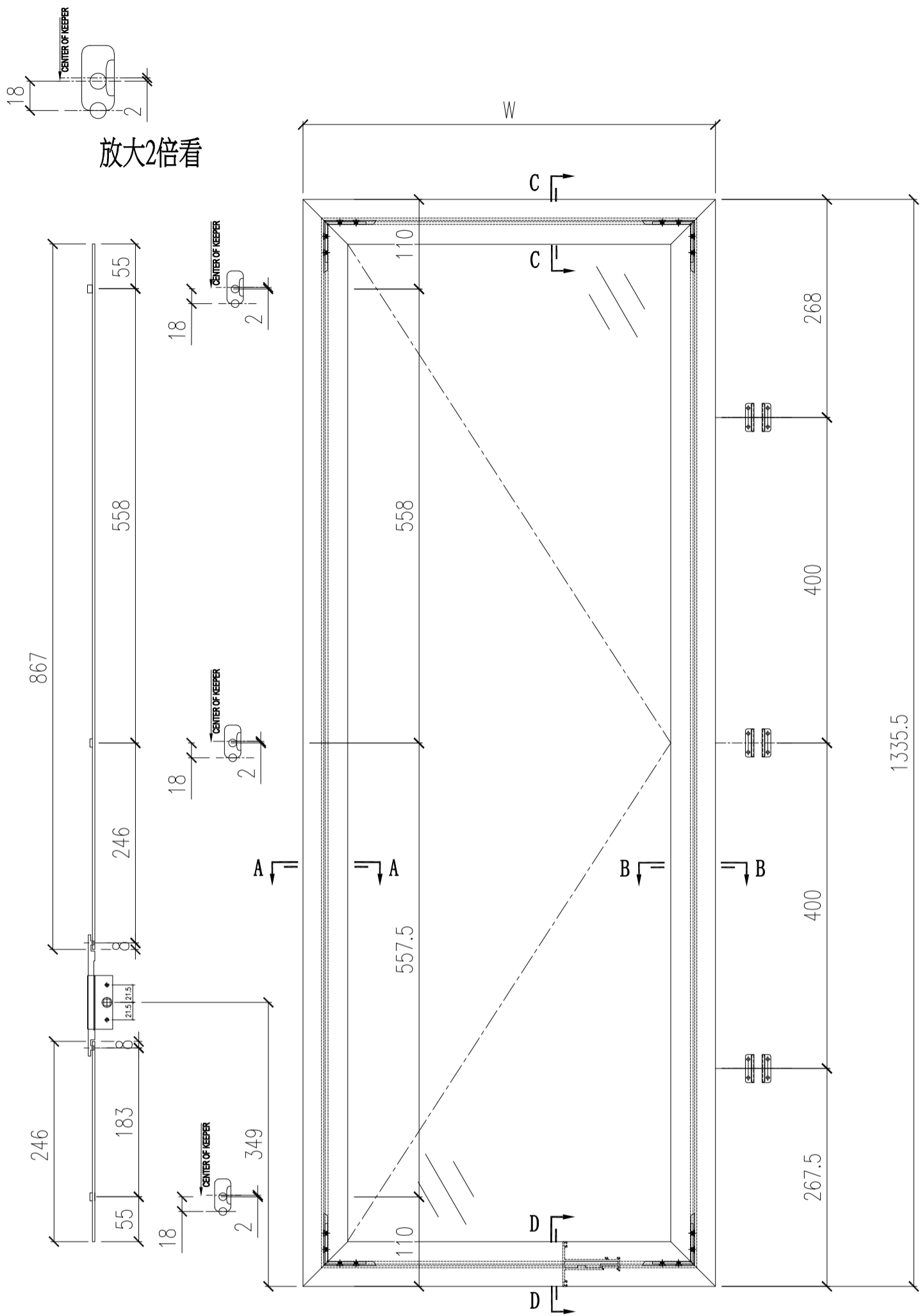

序號	應用窗號	應用數量	W(mm)	扇撐長度
1	W70/T6	3	463.5	12"
2				
3				
4				
5				
6				

工程編號:	J-853	圖紙名稱:	后裝窗-窗玉放樣圖	材料:	詳見本圖表內	表面處理:	古銅色JM0213457	修改版次:	A
工程名稱:	錦上路延平道	圖號:	SHL-3	數量:	見表格	日期:	2022.07.08	日期:	
				製圖:	WSH	審核:	WSH		B
									C

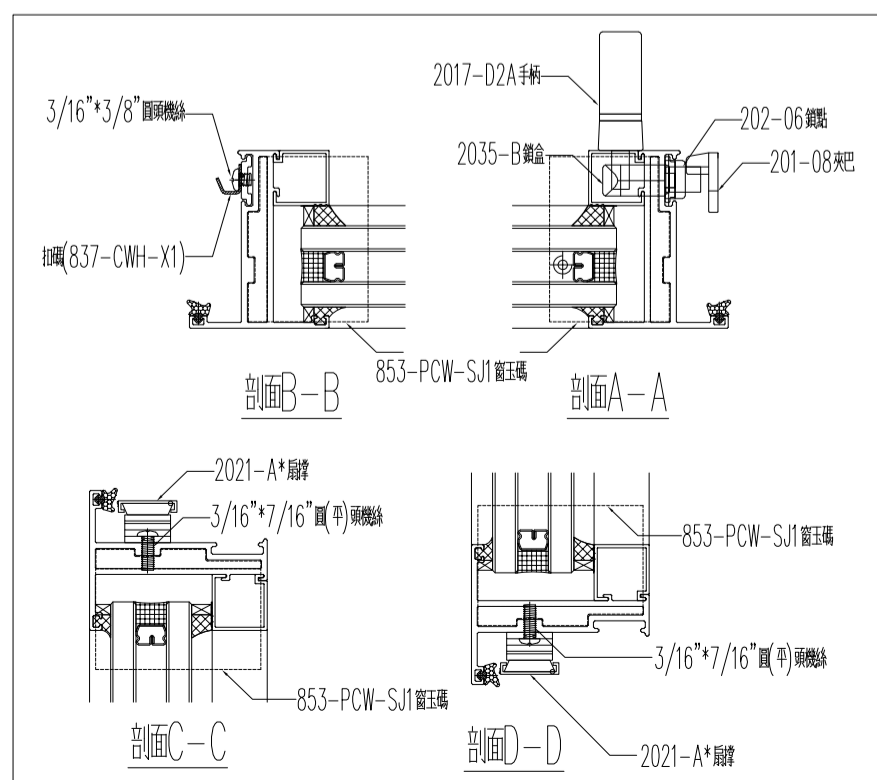
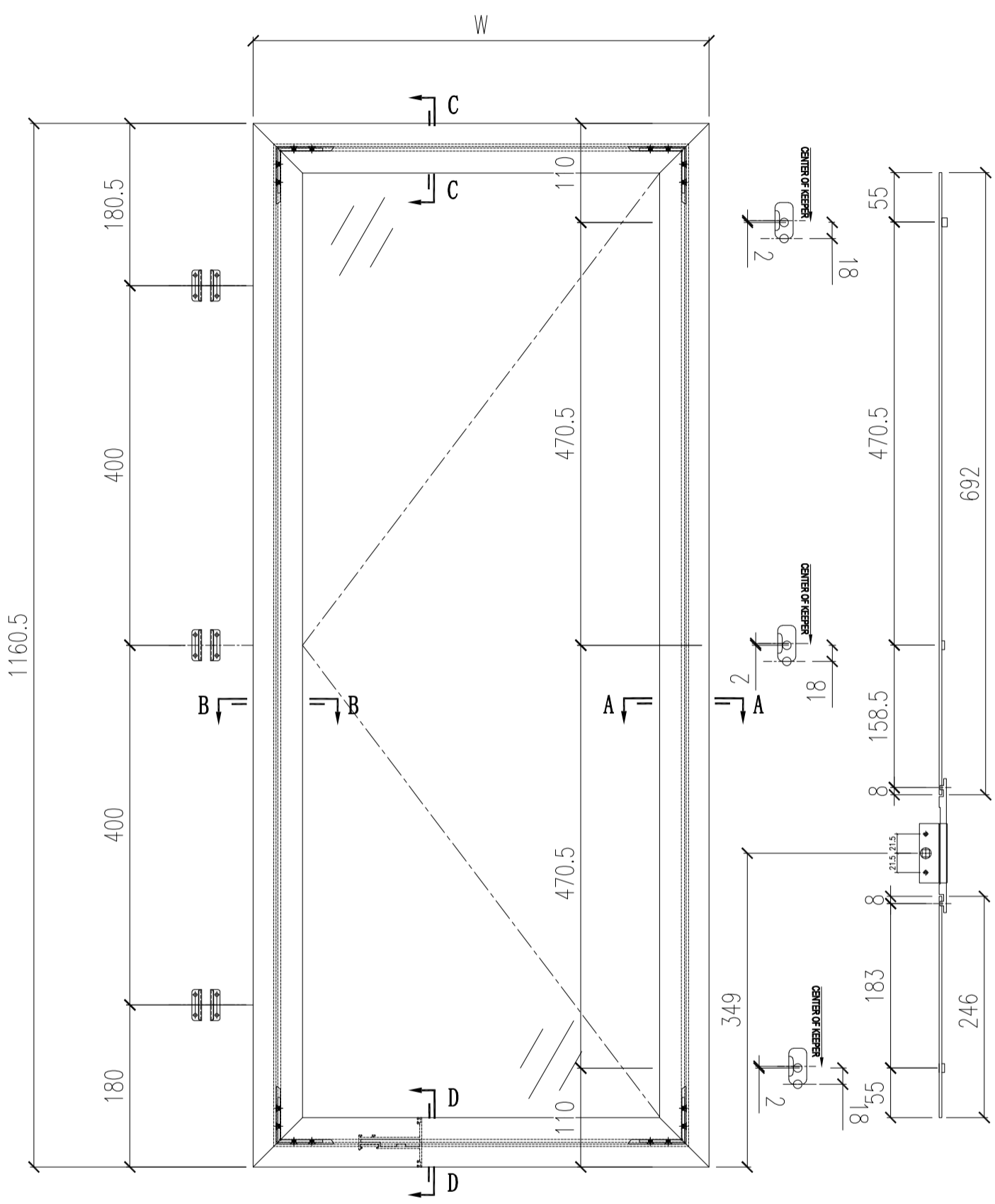
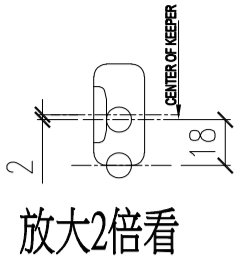

序號	應用窗號	應用數量	W (mm)	扇撐長度
1	W206/T3	1	561	14"
2				
3				
4				
5				
6				

工程編號:	J-853	圖紙名稱:	后裝窗-窗玉放樣圖	材料:	詳見本圖表內	表面處理:	古銅色JM0213457	修改版次:	A
工程名稱:	錦上路延平道	圖號:	SHR-3	數量:	見表格	日期:	2022.07.08	日期:	
				製圖:	wsh	審核:	WSH		B
									C

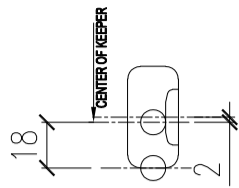

放大2倍看

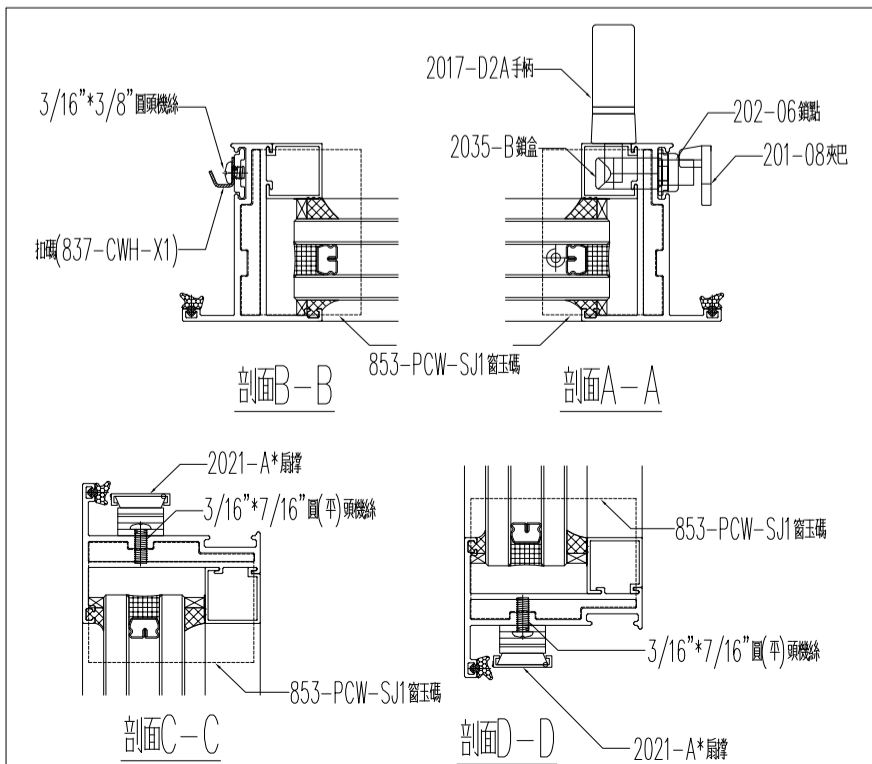
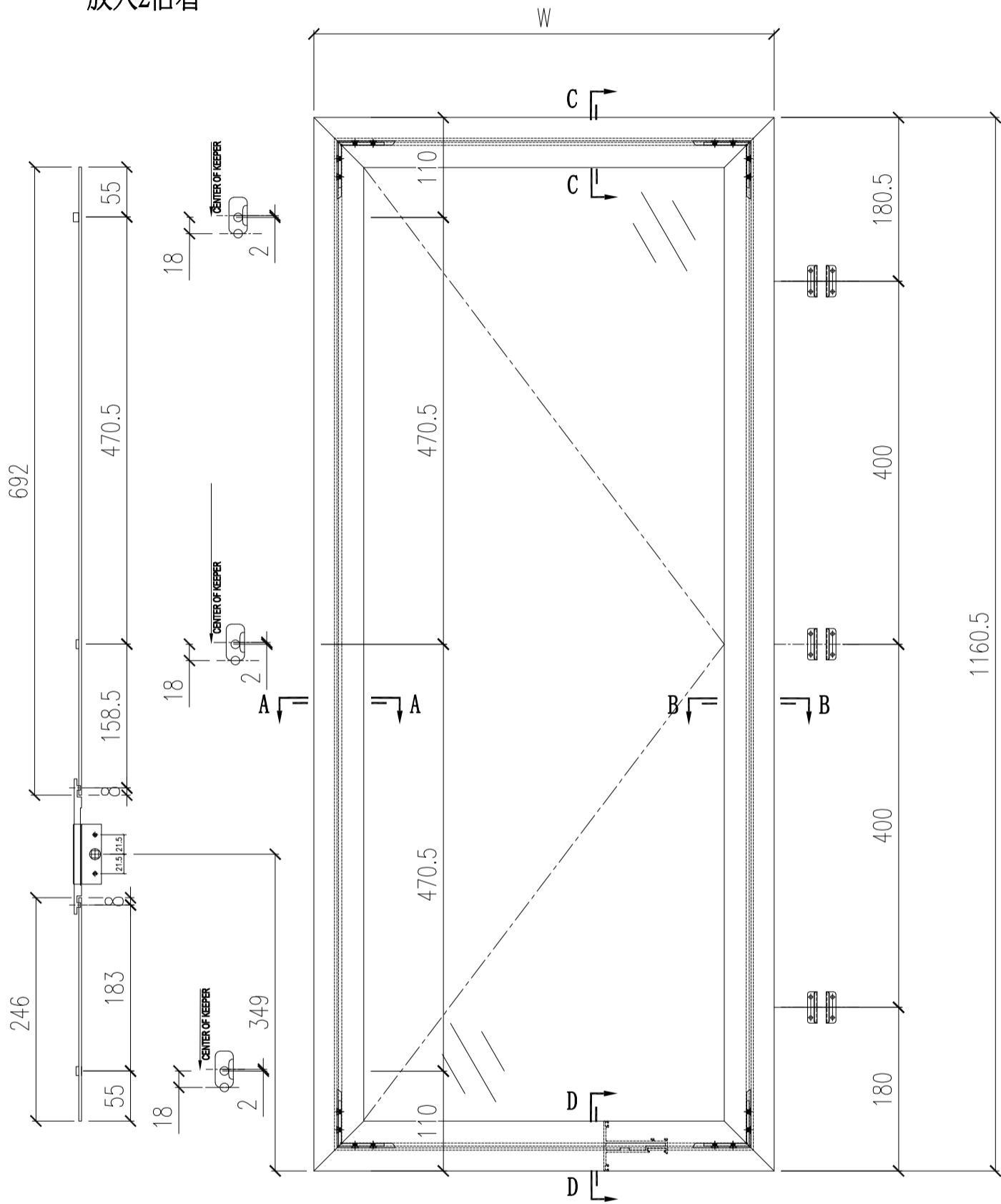

序號	應用窗號	應用數量	W (mm)	扇撐長度
1	W206/T3	1	651	16"
2				
3				
4				
5				
6				

工程編號:	J-853	圖紙名稱:	后裝窗-窗玉放樣圖	材料:	詳見本圖表內	表面處理:	古銅色/JMQ213457	修改版次:	A
工程名稱:	錦上路延平道	圖號:	SHL-4	數量:	見表格	日期:	2022.07.08	日期:	
				製圖:	WSH	審核:	WSH		B
									C

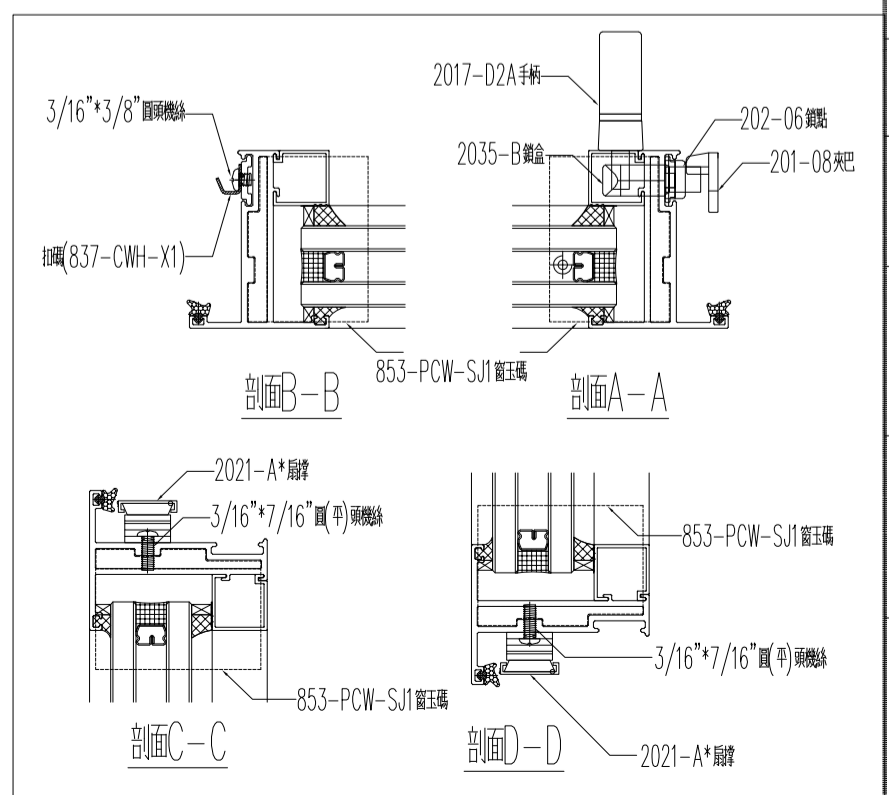
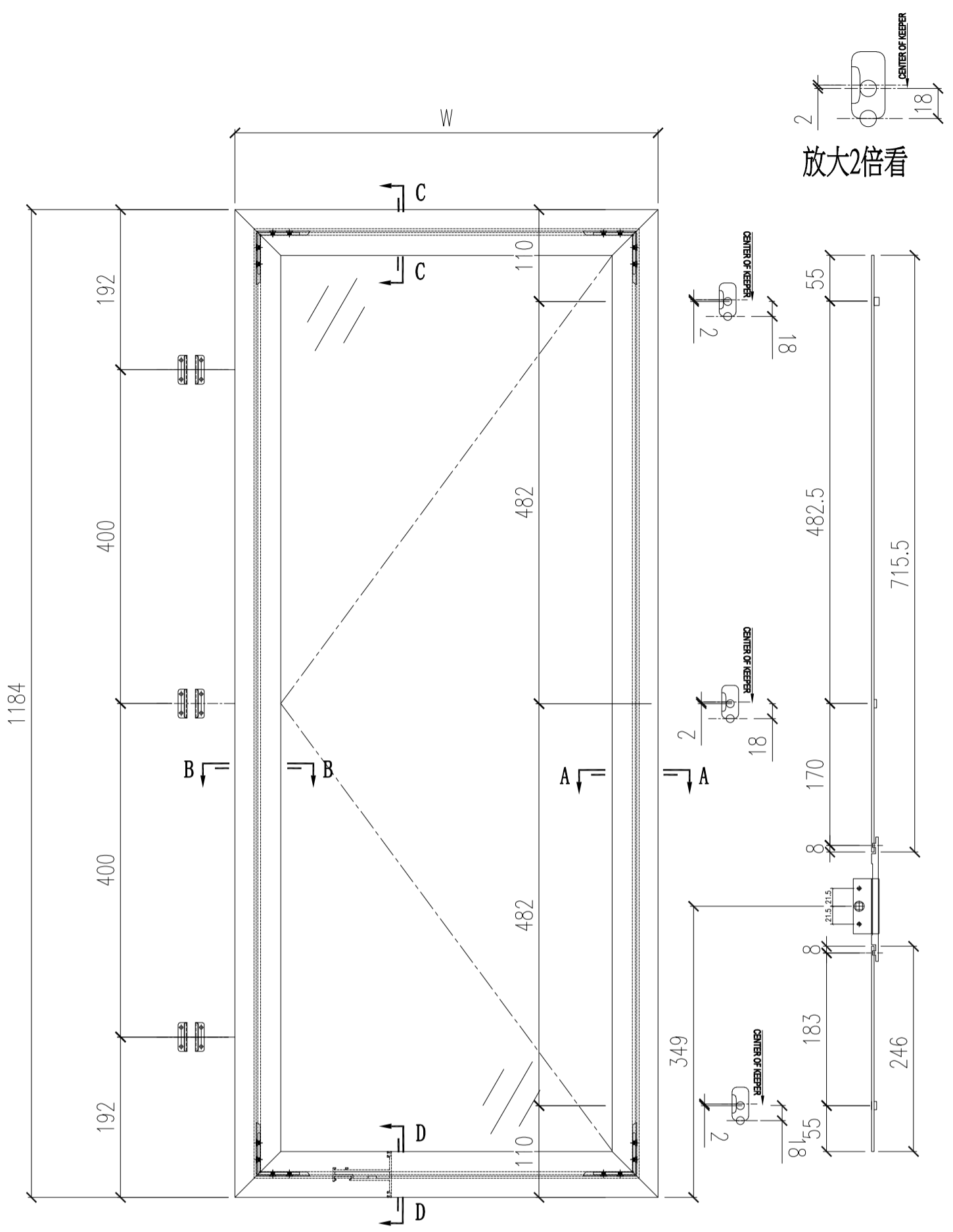

序號	應用窗號	應用數量	W(mm)	扇撐長度
1	W11/T3	9	542	14"
2				
3				
4				
5				
6				

工程編號:	J-853	圖紙名稱:	后裝窗-窗玉放樣圖	材料:	詳見本圖表內	表面處理:	古銅色JM0213457	修改版次:	A
工程名稱:	錦上路延平道	圖號:	SHR-4	數量:	見表格	日期:	2022.07.08	日期:	
				製圖:	WSH	審核:	WSH		B
									C

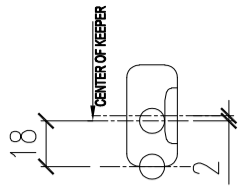

放大2倍看

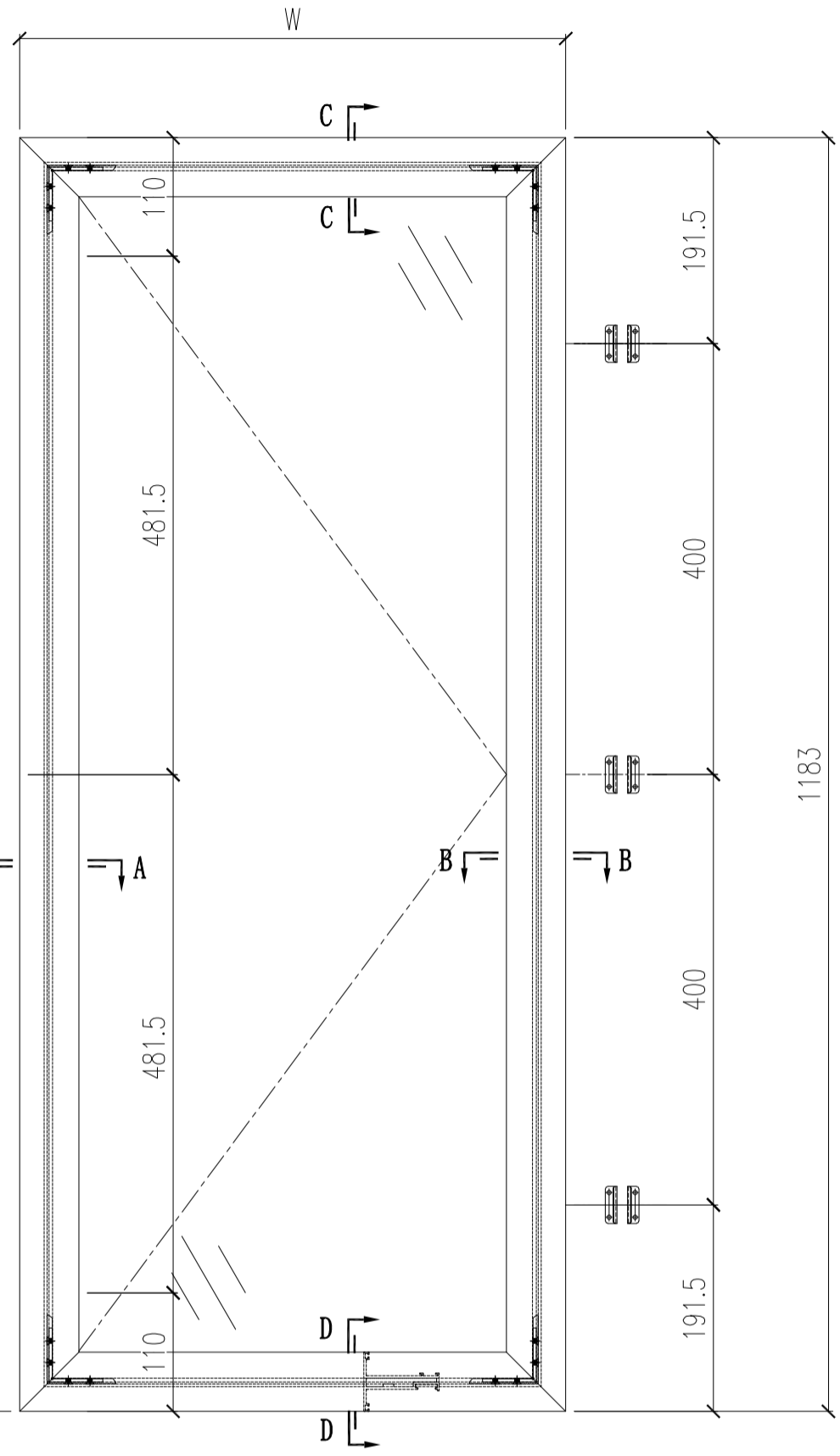
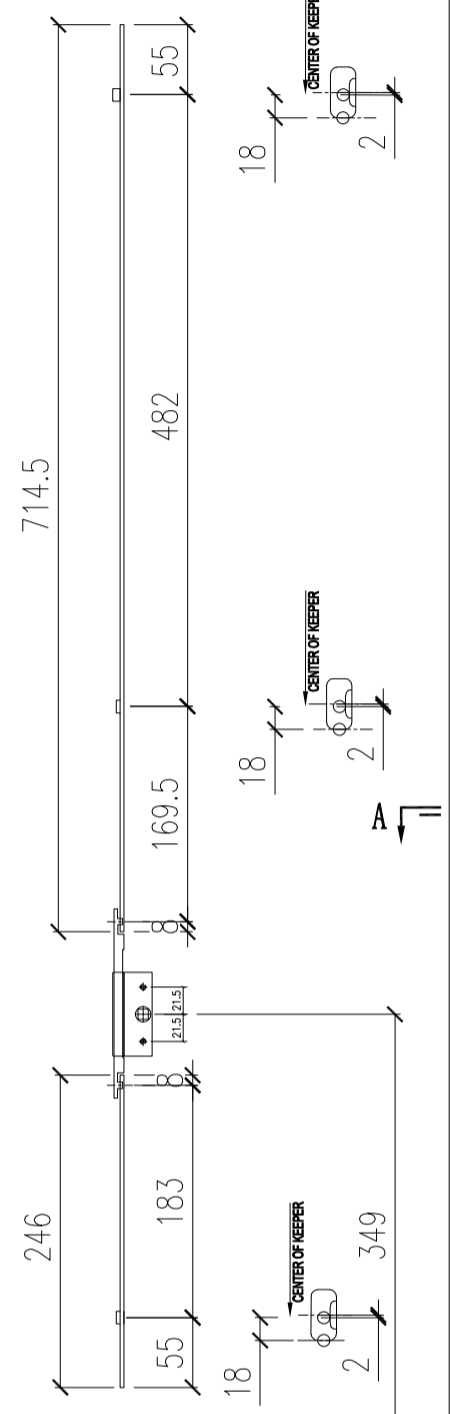

序號	應用窗號	應用數量	W (mm)	扇撐長度
1	W21/T3	1	480	12"
2				
3				
4				
5				
6				

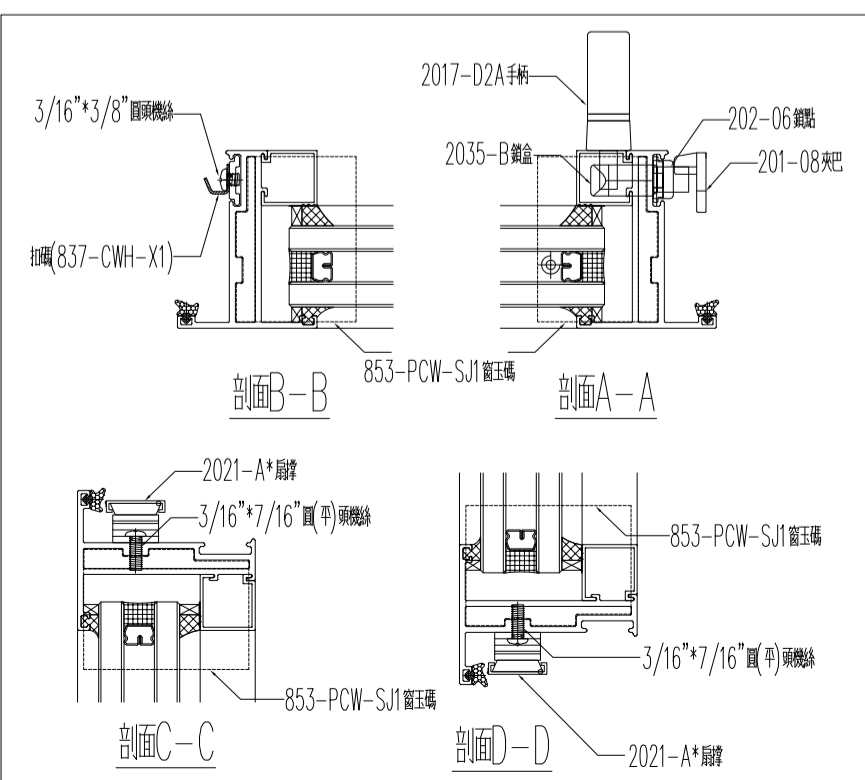

工程號	J853	地盤	錦上路/延平道
-----	------	----	---------

序號	物料編號	數量	L	A	B	C	M	N	位置
1	86267-L1-01	14	2542.5	1032	832	116.25	330	7	W101L/T3
2	86267-L1-02	4	2692.5	1107	907	121.25	350	7	W151L/T3
3	86267-L1-03	1	2792.5	1157	957	76.25	330	8	W171L/T3
4	86267-L1-04	14	2542.5	1032	832	116.25	330	7	W102L/T3
5	86267-L1-05	2	2692.5	1107	907	121.25	350	7	W152L/T3
6	86267-L1-06	1	2792.5	1157	957	76.25	330	8	W172L/T3
7	86267-L1-07	10	2542.5	1032	832	116.25	330	7	W102L/T6
8	86267-L1-08	3	2692.5	1107	907	121.25	350	7	W152L/T6
9	86267-L1-09	1	2792.5	1157	957	76.25	330	8	W172L/T6
合計:		50							

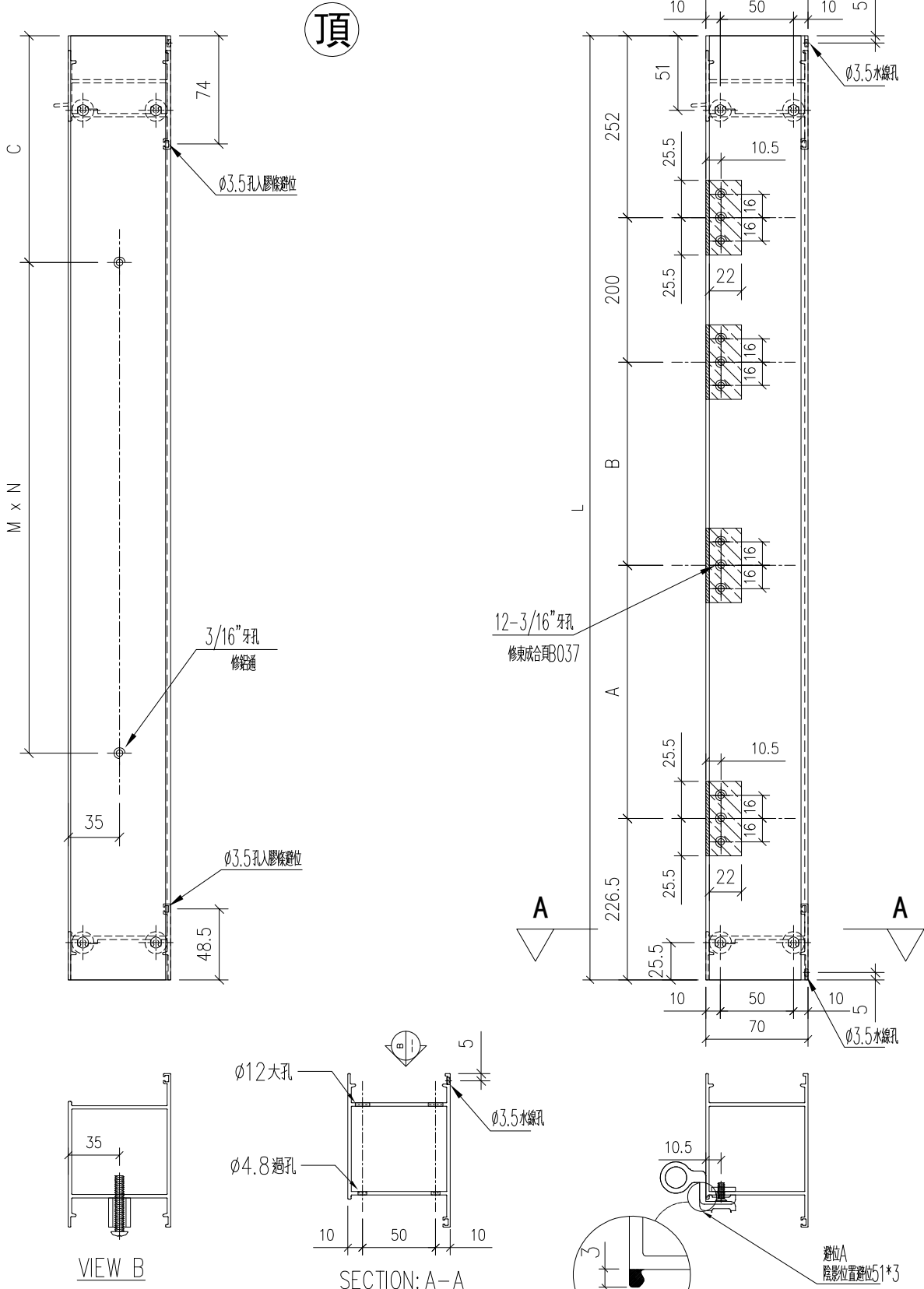

名稱	門框邊企	制圖	wsh	2022.07.08	修改	-		
材料	X86267	復核	-	-	日期	-		
顏色	JMQ213457 (古銅)	批准			圖號	86267-L1		

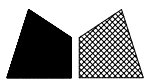

工程號	J853	地盤	錦上路/延平道
-----	------	----	---------

序號	物料編號	數量	L	A	B	C	M	N	位置
1	86267-L2-01	14	2542.5	564	785	116.25	330	7	W101R/T3
2	86267-L2-02	4	2692.5	564	860	121.25	350	7	W151R/T3
3	86267-L2-03	1	2792.5	564	910	76.25	330	8	W171R/T3
4	86267-L2-04	8	2542.5	564	785	116.25	330	7	W102R/T3
5	86267-L2-05	3	2692.5	564	860	121.25	350	7	W152R/T3
6	86267-L2-06	26	2542.5	564	785	116.25	330	7	W101R/T6
7	86267-L2-07	8	2692.5	564	860	121.25	350	7	W151R/T6
8	86267-L2-08	2	2792.5	564	910	76.25	330	8	W171R/T6
9	86267-L2-09	10	2542.5	564	785	116.25	330	7	W102R/T6
10	86267-L2-10	3	2692.5	564	860	121.25	350	7	W152R/T6
11	86267-L2-11	1	2792.5	564	910	76.25	330	8	W172R/T6
合計:		80							

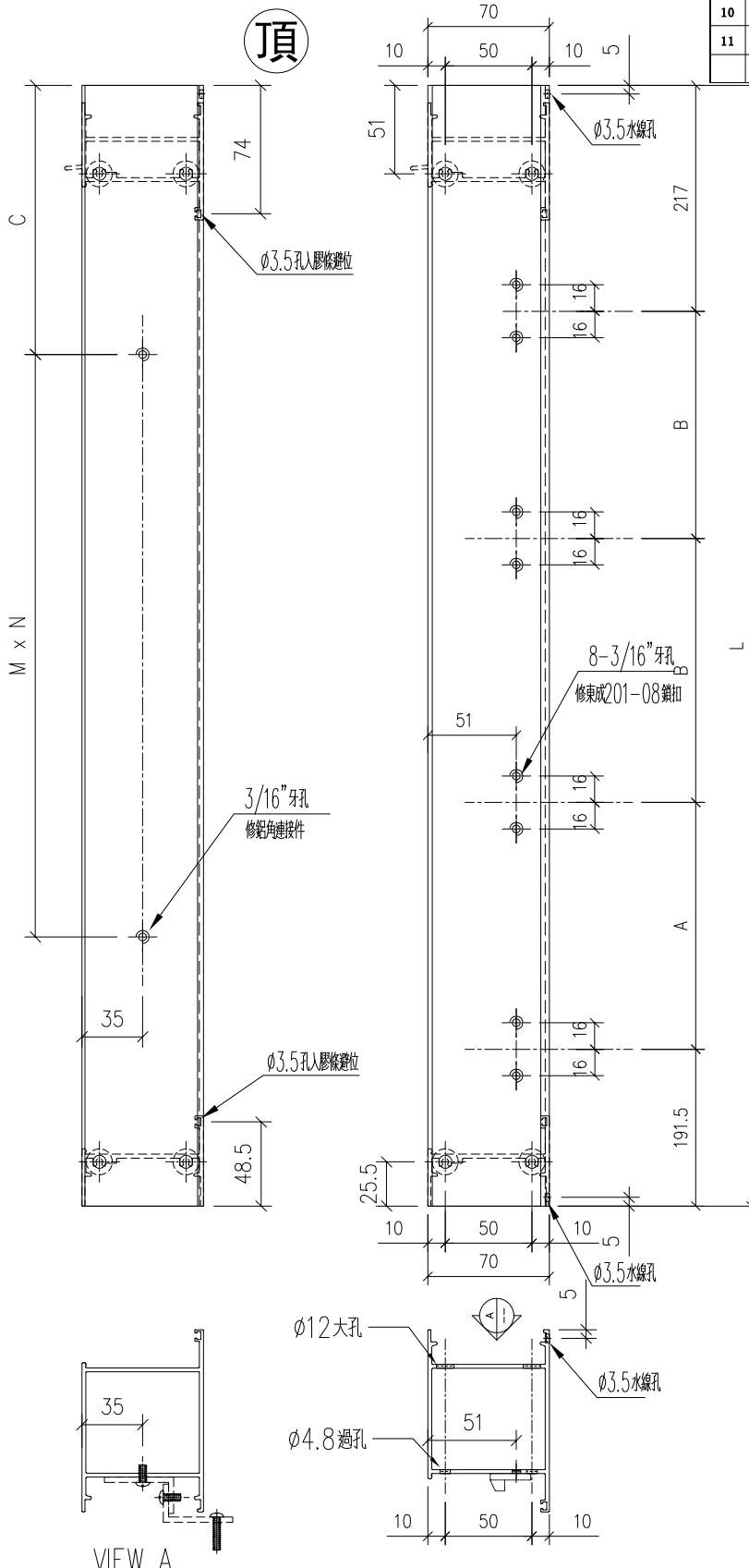

名稱	門框邊企	制圖	wsh	2022.07.08	修改	-		
材料	X86267	復核	-	-	日期	-		
顏色	JMQ213457 (古銅)	批准			圖號	86267-L2		



序號	物料編號	數量	L	A	B	C	M	N	位置
1	86267-L3-01	1	2242.5	564	635				W113R/T3
2									
3									
合計:		1							

工程號 J853

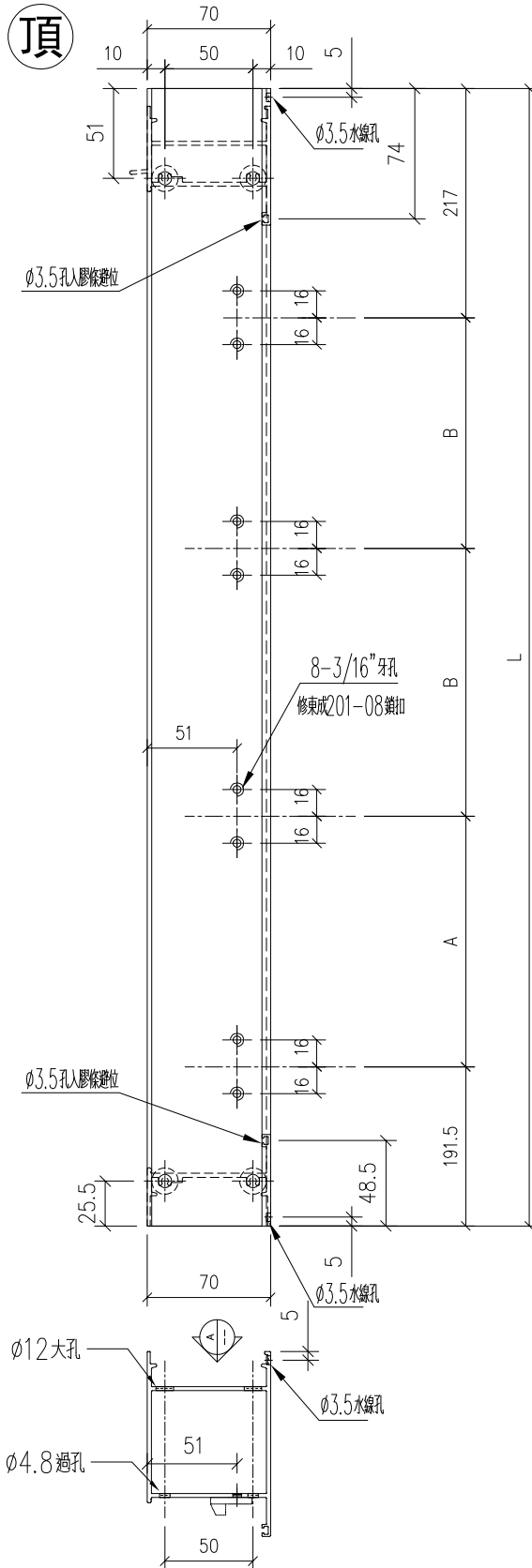

名稱	門框邊企	制圖	wsh	2022.07.08	修改	-		
材料	X86267	復核	-	-	日期	-		
顏色	JMQ213457 (古銅)	批准			圖號	86267-L3		



工程號	J853	地盤	錦上路/延平道
-----	------	----	---------

序號	物料編號	數量	L	A	B	C	M	N	位置
1	86267-R1-01	14	2542.5	564	785	116.25	330	7	W101L/T3
2	86267-R1-02	4	2692.5	564	860	121.25	350	7	W151L/T3
3	86267-R1-03	1	2792.5	564	910	76.25	330	8	W171L/T3
4	86267-R1-04	14	2542.5	564	785	116.25	330	7	W102L/T3
5	86267-R1-05	2	2692.5	564	860	121.25	350	7	W152L/T3
6	86267-R1-06	1	2792.5	564	910	76.25	330	8	W172L/T3
7	86267-R1-07	10	2542.5	564	785	116.25	330	7	W102L/T6
8	86267-R1-08	3	2692.5	564	860	121.25	350	7	W152L/T6
9	86267-R1-09	1	2792.5	564	910	76.25	330	8	W172L/T6
合計:		50							

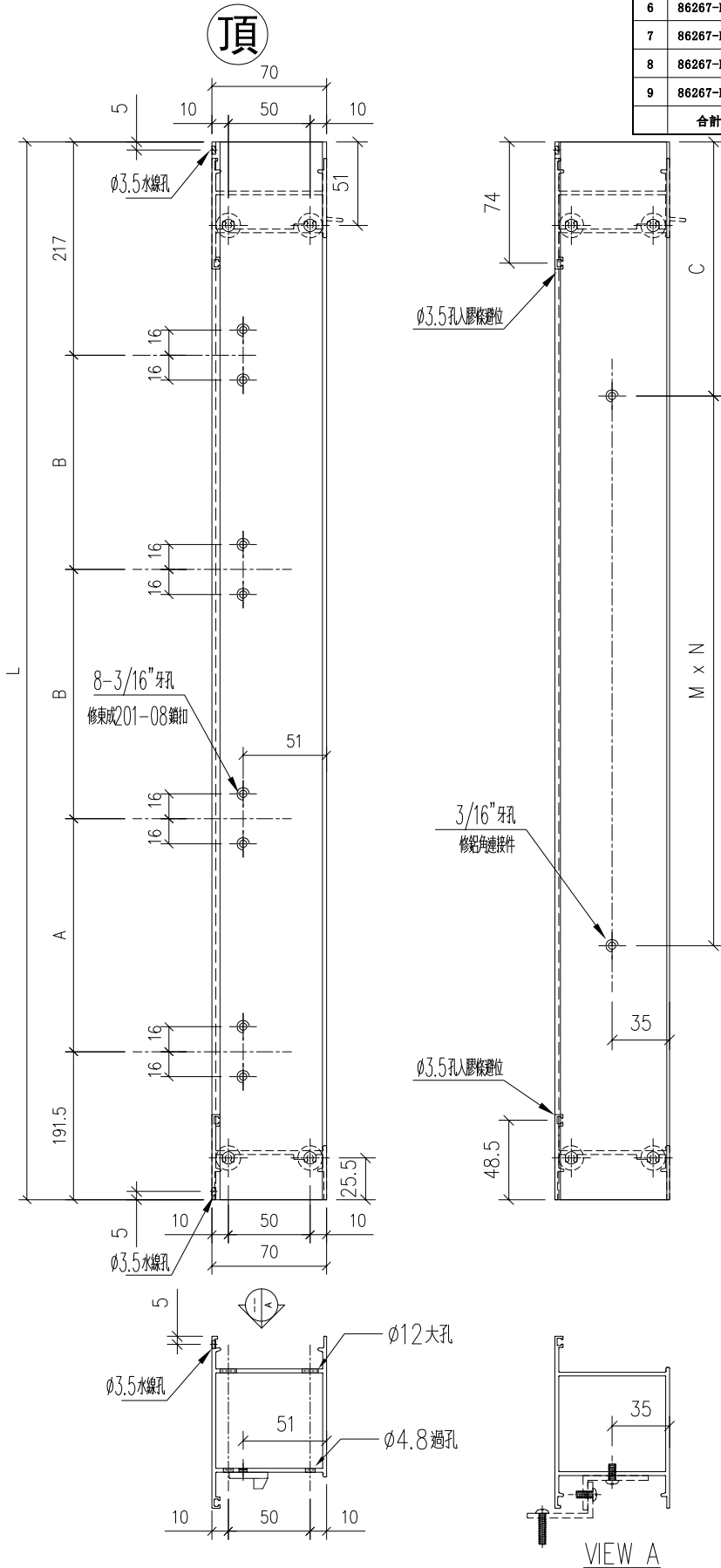

名稱	門框邊企	制圖	wsh	2022.07.08	修改	-		
材料	X86267	復核	-	-	日期	-		
顏色	JMQ213457 (古銅)	批准			圖號	86267-R1		

序號	物料編號	數量	L	A	B	C	M	N	位置
1	86267-R2-01	14	2542.5	1032	832	116.25	330	7	W101R/T3
2	86267-R2-02	4	2692.5	1107	907	121.25	350	7	W151R/T3
3	86267-R2-03	1	2792.5	1157	957	76.25	330	8	W171R/T3
4	86267-R2-04	8	2542.5	1032	832	116.25	330	7	W102R/T3
5	86267-R2-05	3	2692.5	1107	907	121.25	350	7	W152R/T3
6	86267-R2-06	26	2542.5	1032	832	116.25	330	7	W101R/T6
7	86267-R2-07	8	2692.5	1107	907	121.25	350	7	W151R/T6
8	86267-R2-08	2	2792.5	1157	957	76.25	330	8	W171R/T6
9	86267-R2-09	10	2542.5	1032	832	116.25	330	7	W102R/T6
10	86267-R2-10	3	2692.5	1107	907	121.25	350	7	W152R/T6
11	86267-R2-11	1	2792.5	1157	957	76.25	330	8	W172R/T6
合計:		80							

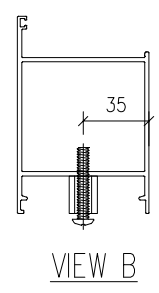
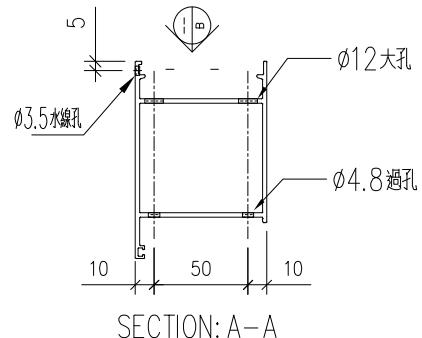
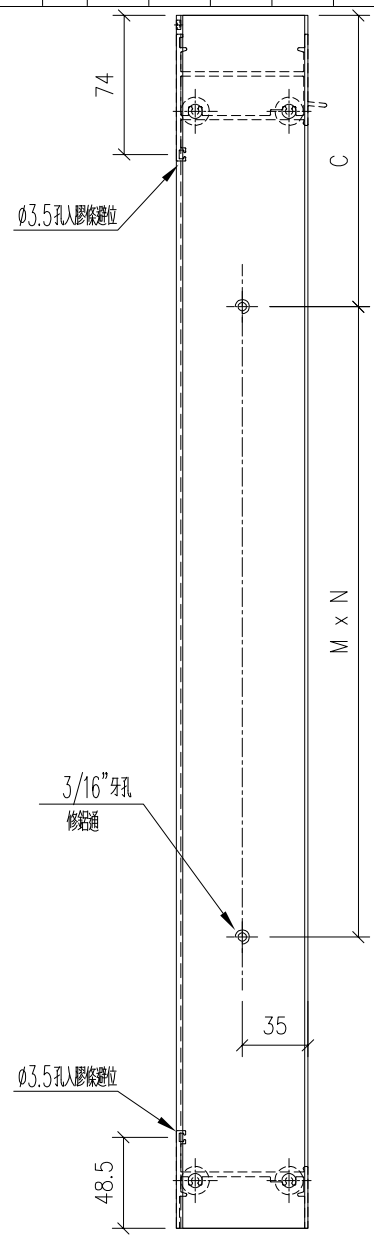
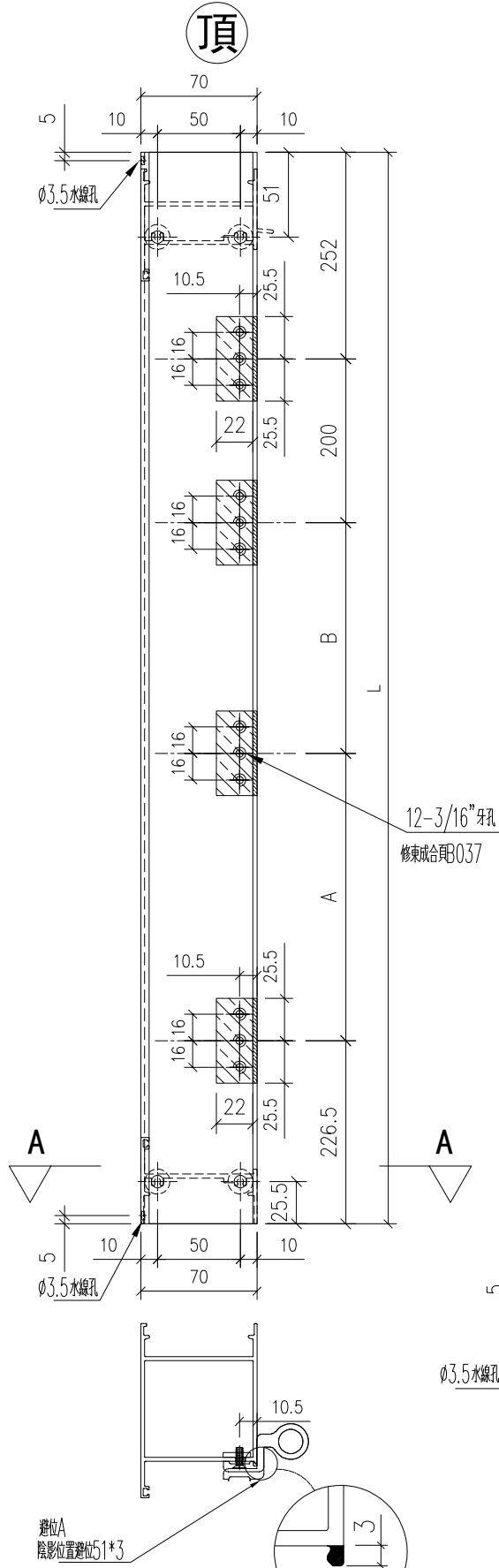

名稱	門框邊企	制圖	wsh	2022.07.08	修改	-		
材料	X86267	復核	-	-	日期	-		
顏色	JMQ213457 (古銅)	批准			圖號	86267-R2		

序號	物料編號	數量	L	A	B	C	M	N	位置
1	86267-R3-01	1	2242.5	882	682				W113R/T3
2									
3									
合計:		1							

頂

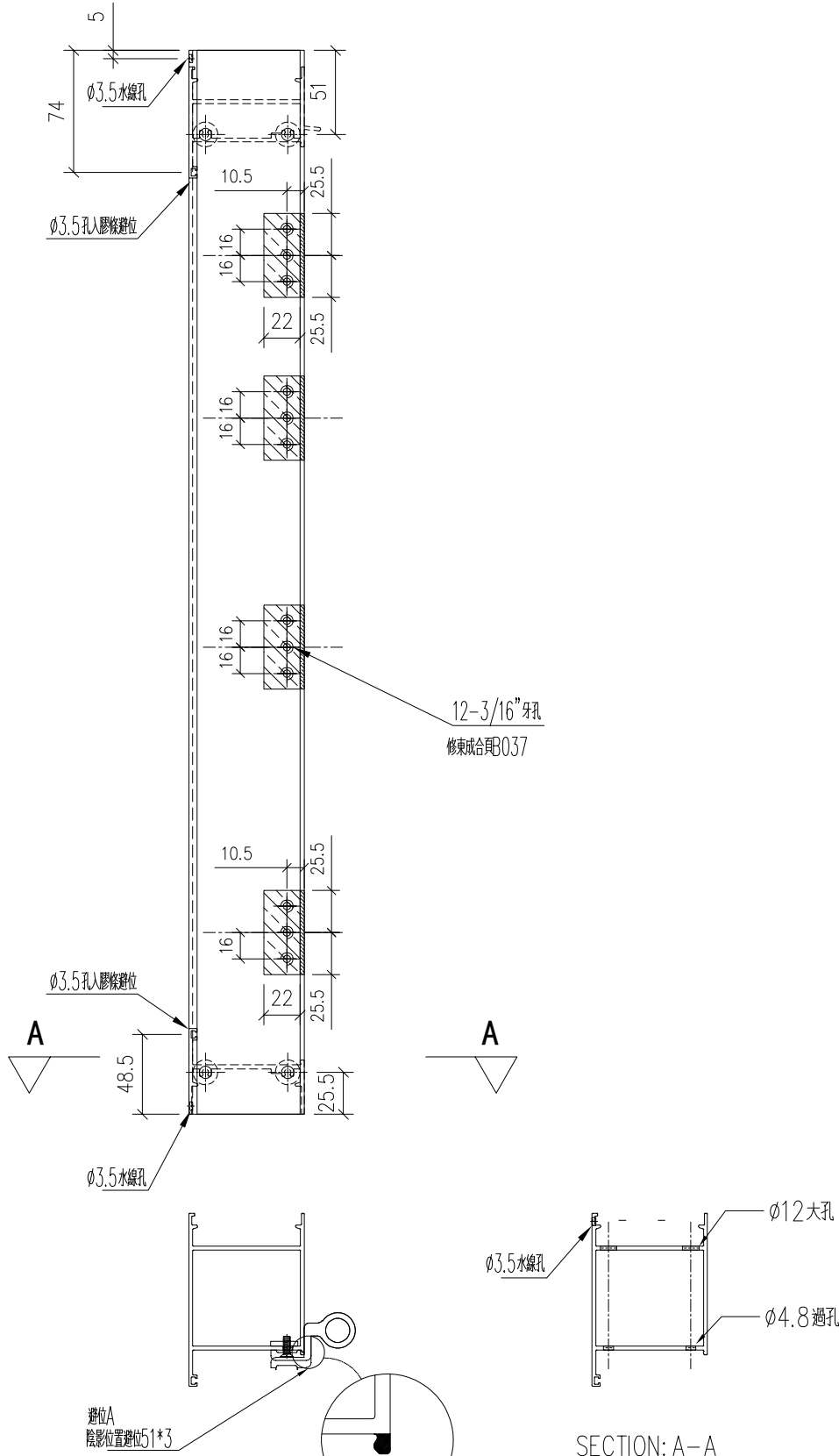

SECTION: A-A

名稱	門框邊企	制圖	wsh	2022.07.08	修改	-		
材料	X86267	復核	-	-	日期	-		
顏色	JMQ213457 (古銅)	批准			圖號	86267-R3		



序號	物料編號	數量	L	A	B	C	M	N	位置
1	86267-LR-01	1	2392.5	564	710				W111L/T3
2									
3									
合計:		1							

頂

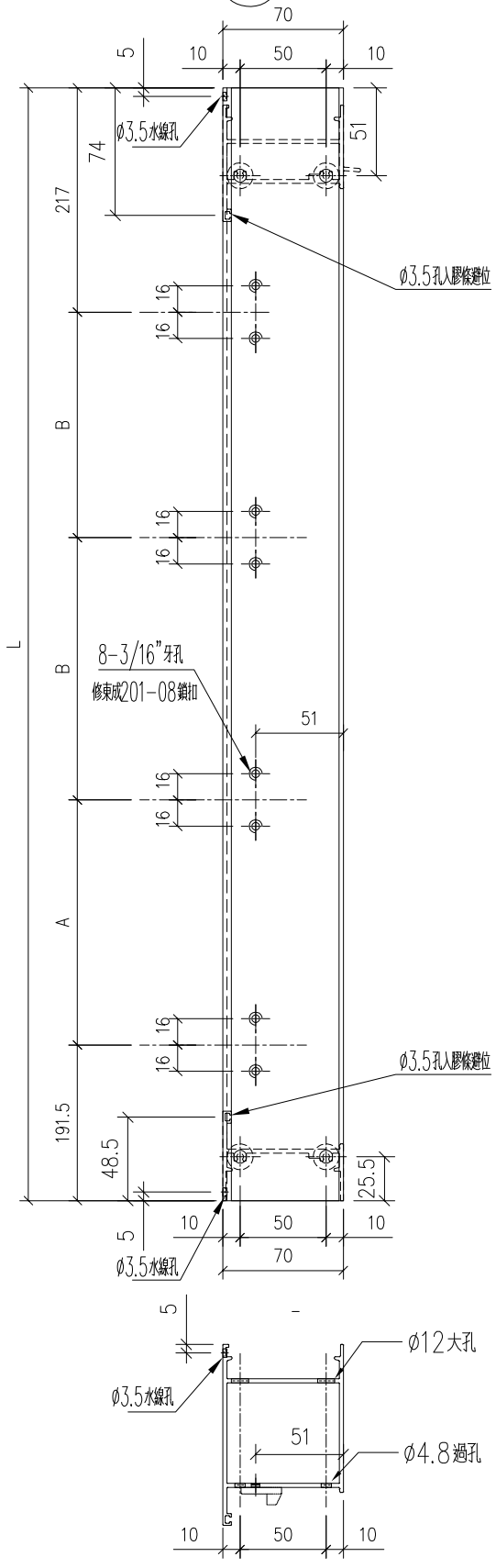

名稱	門框邊企	制圖	wsh	2022.07.08	修改	-		
材料	X86267	復核	-	-	日期	-		
顏色	JMQ213457 (古銅)	批准			圖號	86267-R4		

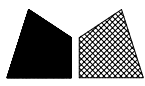

工程號	J853	地盤	錦上路/延平道
-----	------	----	---------

序號	物料編號	數量	W	W1	W2	位置
1	86269-A-01	14	763	753	709	W101L/T3
2	86269-A-02	4	763	753	709	W151L/T3
3	86269-A-03	1	763	753	709	W171L/T3
4	86269-A-04	14	813	803	759	W102L/T3
5	86269-A-05	2	813	803	759	W152L/T3
6	86269-A-06	1	813	803	759	W172L/T3
7	86269-A-07	10	813	803	759	W102L/T6
8	86269-A-08	3	813	803	759	W152L/T6
9	86269-A-09	1	813	803	759	W172L/T6
10	86269-A-10	1	629	619	575	W111L/T3
11	86269-A-11	1	842	832	788	W206/T3
合計:		52				

右

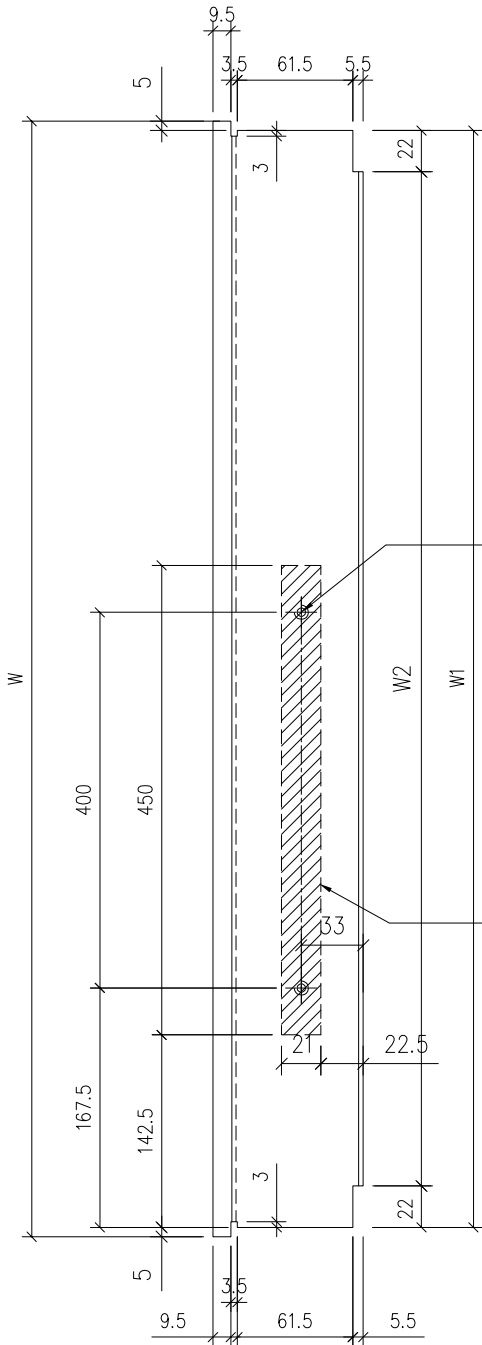

3/16"牙(背面)  
修墊巴J-B53及門敲限位桿

斜線部分如圖避位(此面)

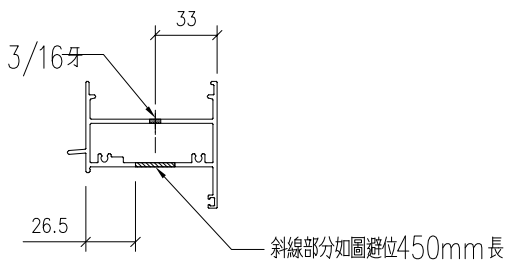

注意: 此門框頂橫需與門玉頂橫一起配套加工及安裝閉門器

名稱	門框頂橫	制圖	wsh	2022.07.08	修改	-		
材料	X86269	復核	-	-	日期	-		
顏色	JMQ213457(古銅)	批准			圖號	86269-A		

序號	物料編號	數量	W	W1	W2	位置
1	85947-B-01	14	763	753	709	W101R/T3
2	85947-B-02	4	763	753	709	W151R/T3
3	85947-B-03	1	763	753	709	W171R/T3
4	85947-B-04	8	813	803	759	W102R/T3
5	85947-B-05	3	813	803	759	W152R/T3
6	85947-B-06	26	813	803	759	W101R/T6
7	85947-B-07	8	763	753	709	W151R/T6
8	85947-B-08	2	763	753	709	W171R/T6
9	85947-B-09	10	813	803	759	W102R/T6
10	85947-B-10	3	813	803	759	W152R/T6
11	85947-B-11	1	813	803	759	W172R/T6
12	85947-B-12	1	714	704	660	W113R/T3
合計:		81				

右

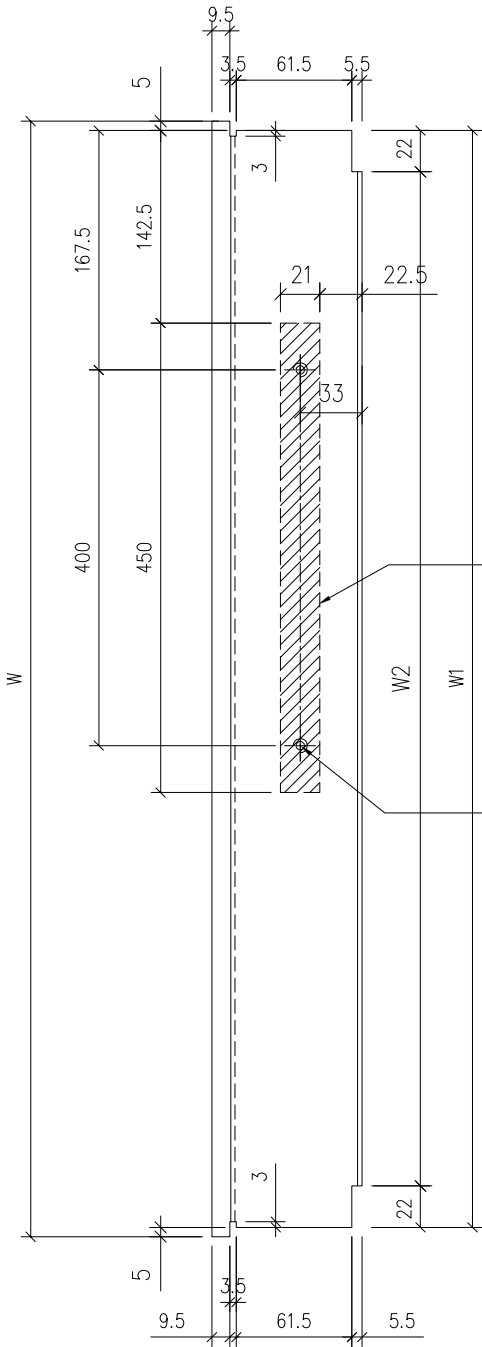

斜線部分如圖避位 (此面)

3/16"牙(背面)  
修整巴J-B53及門鎖限位桿

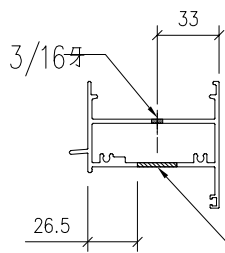

斜線部分如圖避位450mm長

注意: 此門框頂橫需與門玉頂橫一起配套加工及安裝閉門器

名稱	門框頂橫	制圖	wsh	2022.07.08	修改	-		
材料	X86269	復核	-	-	日期	-		
顏色	JMQ213457 (古銅)	批准			圖號	86269-B		



序號	物料編號	位置	數量	L	L1	L2	M	N	EQ	Y	Z	A
1	86269-C-01	W206/T3	1	563.5	553.5	509.5	250	2	26.75	266.8	0	254.8
2	86269-C-02	W206/T3	1	653.5	643.5	599.5	250	2	71.75	311.8	0	299.8
合計			2									

工程號	J853
-----	------

右

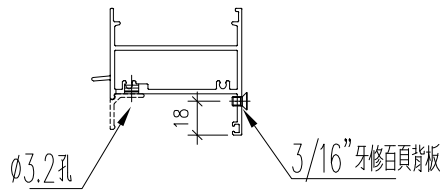
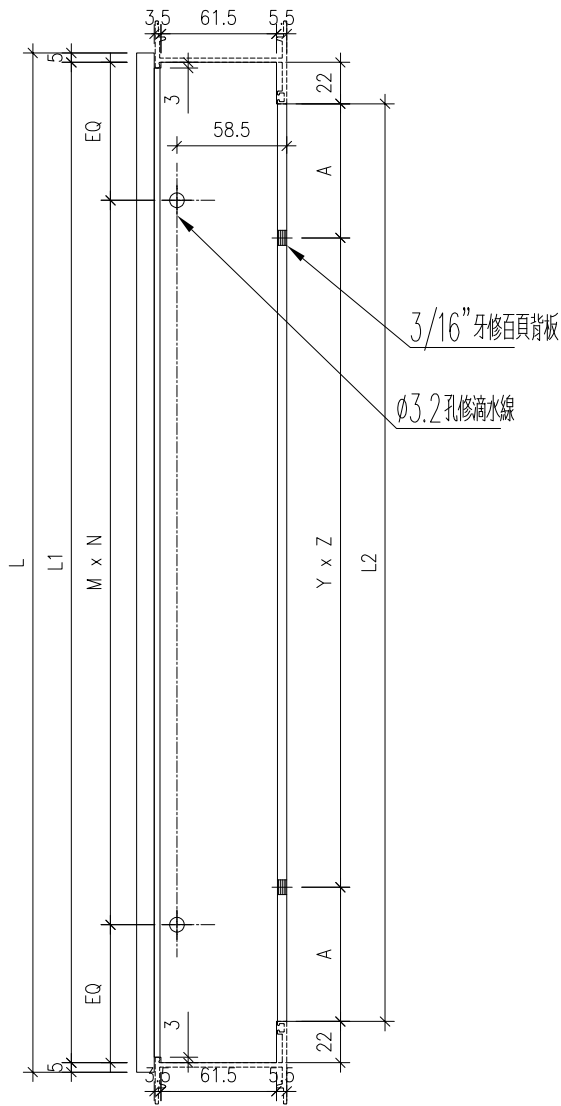

名稱	門框頂橫	制圖	wsh	2022.07.08	修改	-	
材料	X86269	復核	-	-	日期	-	
顏色	JMQ213457 (古銅)	批准			圖號	86269-C	



序號	物料編號	位置	數量	W	W1	W2	扇撐長度	A	B	C
1	85946-D-01	W11/T3	9	544	534	490	14"	31.5	239.5	70.5
2										
3										
合計			9							

工程號	J853	地
-----	------	---

右

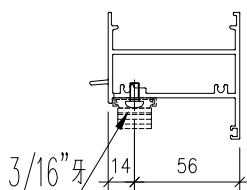
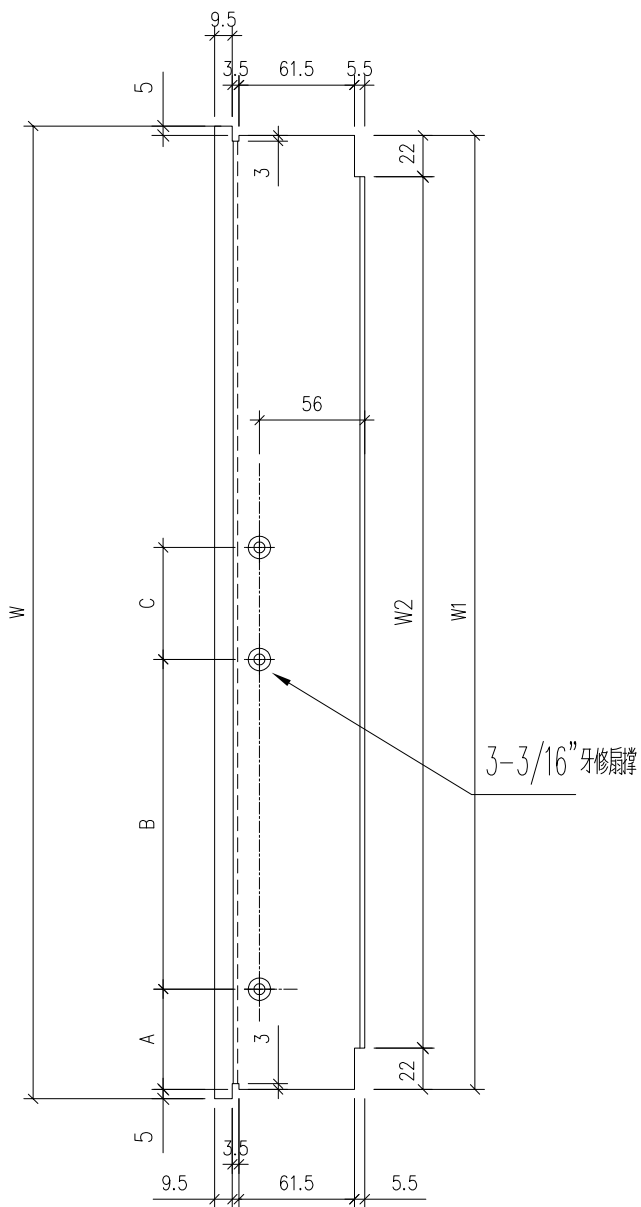

名稱	門框頂橫	制圖	wsh	2022.07.08	修改	-		
材料	X86269	復核	-	-	日期	-		
顏色	JMQ213457 (古銅)	批准			圖號	86269-D		

序號	物料編號	數量	L	L1	位置
1	86269-E-01	9	143.5		W11/T3
2					
合計:		9			

工程號	J853	地盤	錦上路/延平
-----	------	----	--------

右

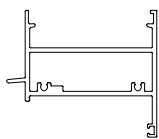
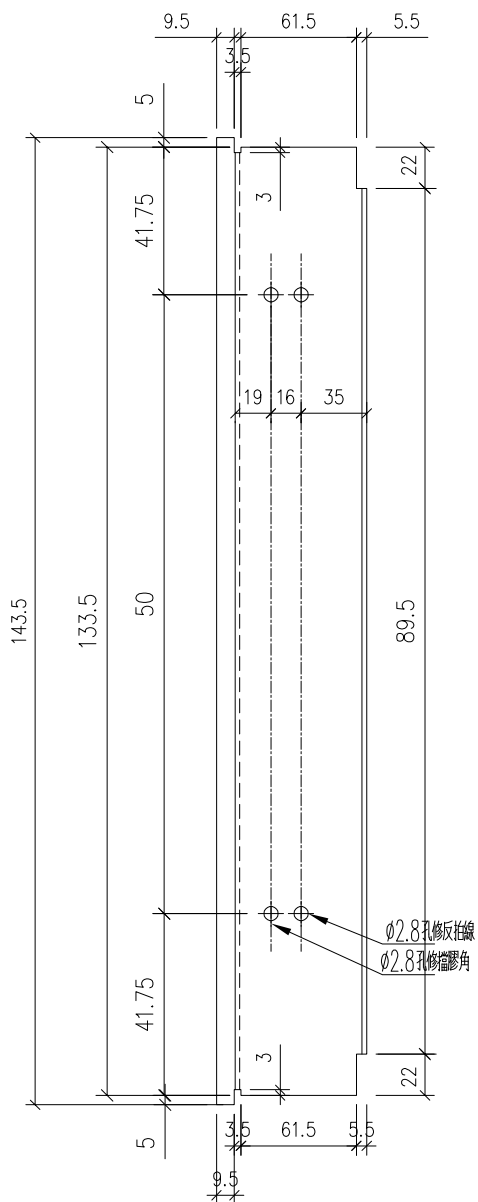

名稱	門框頂橫	制圖	wsh	2022.07.08	修改	-		
材料	X86269	復核	-	-	日期	-		
顏色	JMQ213457 (古銅)	批准			圖號	86269-E		

工程號	J853	地盤	錦上路/延平道
-----	------	----	---------

序號	物料編號	數量	W	W1	W2	位置
1	85847-A-01	14	753		709	W101L/T3
2	85847-A-02	4	753		709	W151L/T3
3	85847-A-03	1	753		709	W171L/T3
4	85847-A-04	14	803		759	W102L/T3
5	85847-A-05	2	803		759	W152L/T3
6	85847-A-06	1	803		759	W172L/T3
7	85847-A-07	10	803		759	W102L/T6
8	85847-A-08	3	803		759	W152L/T6
9	85847-A-09	1	803		759	W172L/T6
10	85847-A-10	1	619		575	W111L/T3
11	85847-A-11	1	832		788	W206/T3
合計:		52				

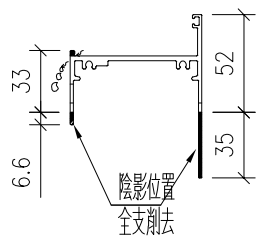
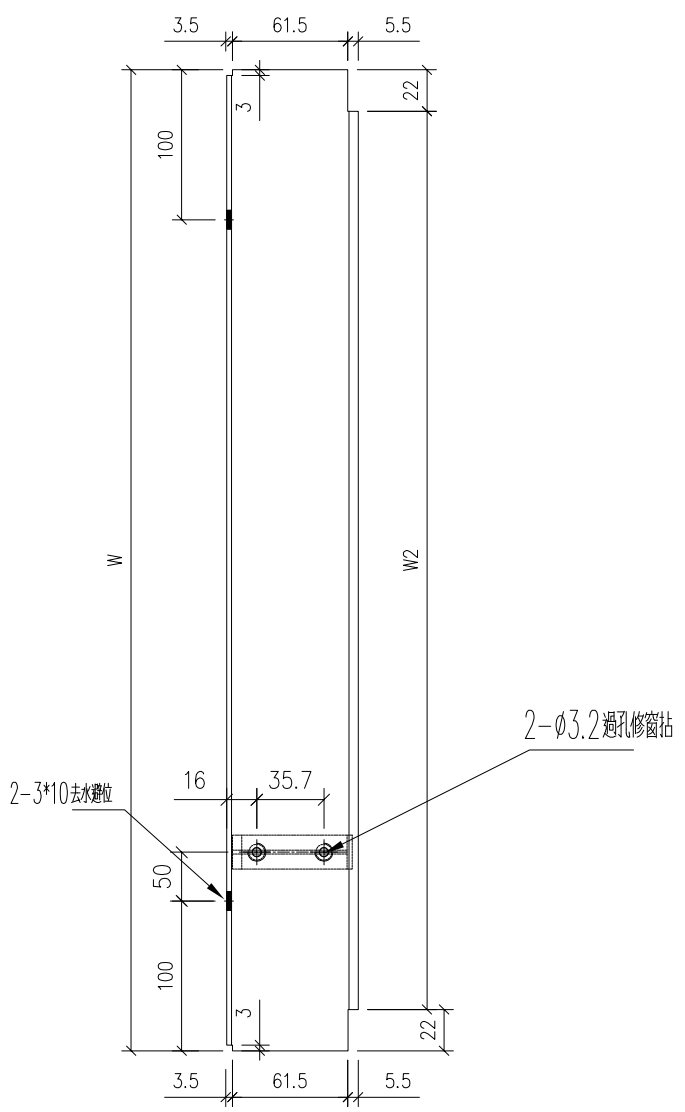
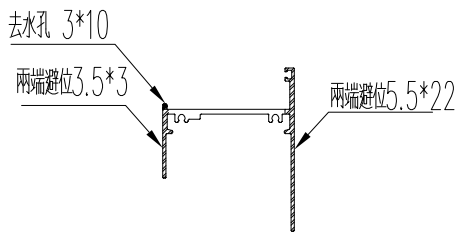

名稱	門框底橫	制圖	wsh	2022.07.08	修改	-		
材料	X85947	復核	-	-	日期	-		
顏色	JMQ213457 (古銅)	批准			圖號	85947-A		

序號	物料編號	數量	W	W1	W2	位置
1	85947-B-01	14	753		709	W101R/T3
2	85947-B-02	4	753		709	W151R/T3
3	85947-B-03	1	753		709	W171R/T3
4	85947-B-04	8	803		759	W102R/T3
5	85947-B-05	3	803		759	W152R/T3
6	85947-B-06	26	753		709	W101R/T6
7	85947-B-07	8	753		709	W151R/T6
8	85947-B-08	2	753		709	W171R/T6
9	85947-B-09	10	803		759	W102R/T6
10	85947-B-10	3	803		759	W152R/T6
11	85947-B-11	1	803		759	W172R/T6
12	85947-B-12	1	704		660	W113R/T3
合計:		81				

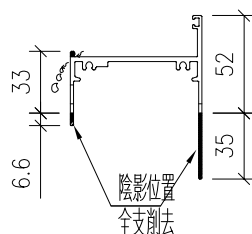
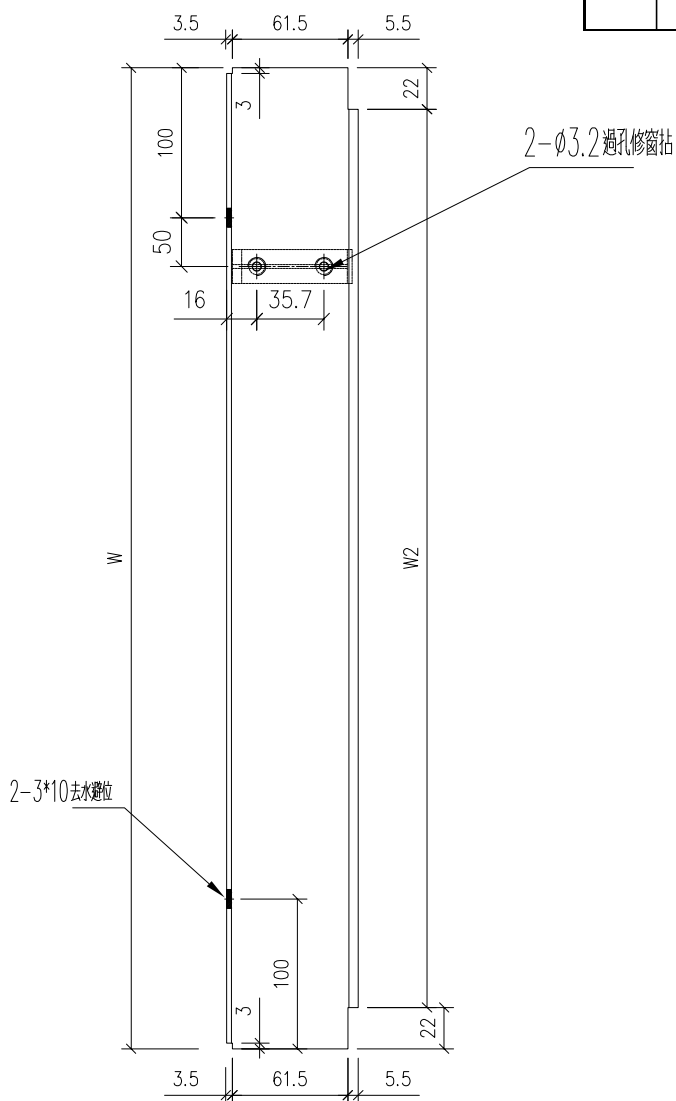
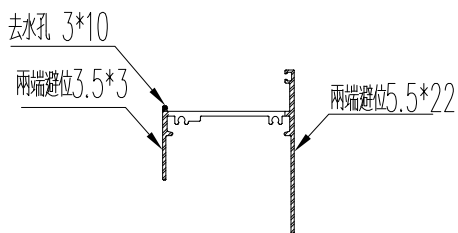

名稱	門框底橫	制圖	wsh	2022.07.08	修改	-		
材料	X85947	復核	-	-	日期	-		
顏色	JMQ213457 (古銅)	批准			圖號	85947-B		

工程號 J853 地盤 錦上路/延平道

序號	物料編號	數量	L	A	M	N	位置
1	JM90903-A-01	14	2542.5	116.25	330	7	W101L/T3
2	JM90903-A-02	4	2692.5	121.25	350	7	W151L/T3
3	JM90903-A-03	1	2792.5	76.25	330	8	W171L/T3
4	JM90903-A-04	14	2542.5	116.25	330	7	W102L/T3
5	JM90903-A-05	2	2692.5	121.25	350	7	W152L/T3
6	JM90903-A-06	1	2792.5	76.25	330	8	W172L/T3
7	JM90903-A-07	10	2542.5	116.25	330	7	W102L/T6
8	JM90903-A-08	3	2692.5	121.25	350	7	W152L/T6
9	JM90903-A-09	1	2792.5	76.25	330	8	W172L/T6
10	JM90903-A-10	1	2392.5	146.25	350	6	W111L/T3
合計:		51					

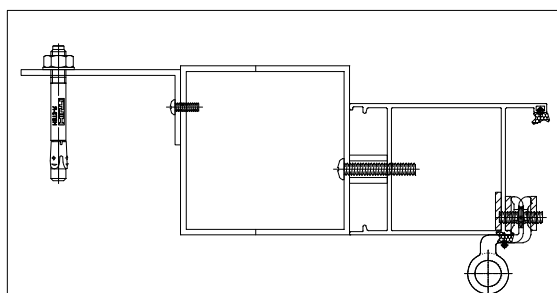
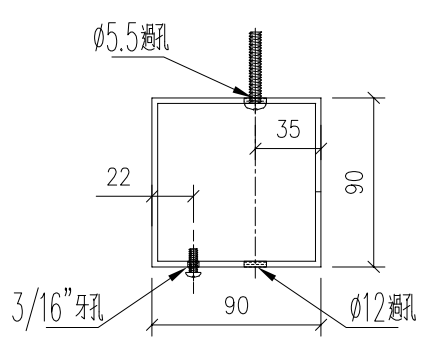
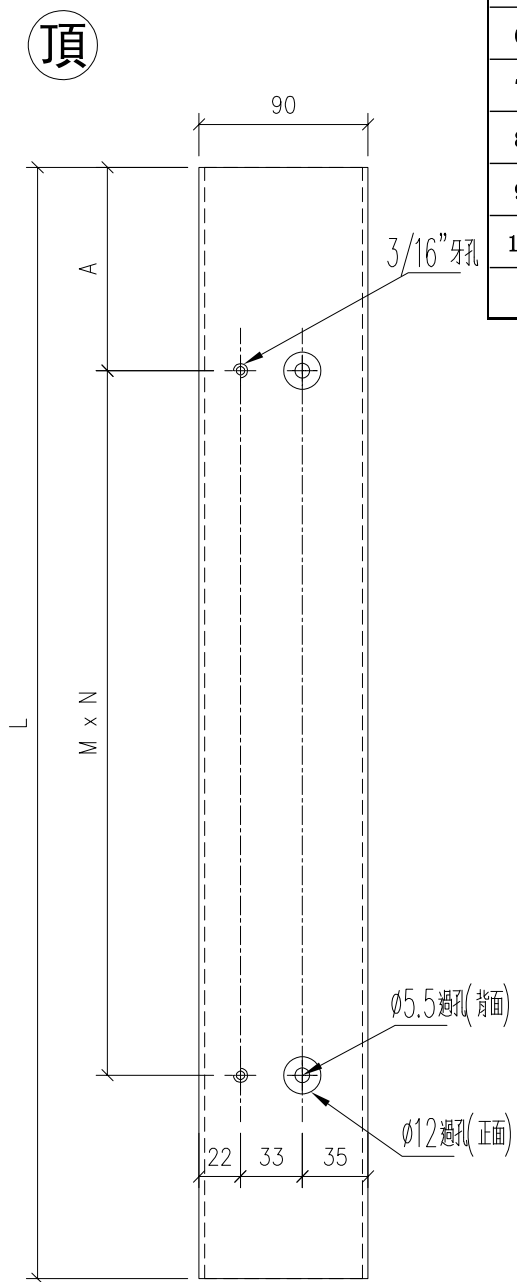

名稱	門框鋁通	制圖	wsh	2022.07.08	修改	-		
材料	JMFG0097(90*90*3鋁通)	復核	-	-	日期	-		
顏色	JMQ213457 (古銅)	批准			圖號	JM90903-A		

工程號	J853	地盤	錦上路/延平道
-----	------	----	---------

序號	物料編號	數量	L	A	M	N	位置
1	JM90903-B-01	14	2542.5	116.25	330	7	W101R/T3
2	JM90903-B-02	4	2692.5	121.25	350	7	W151R/T3
3	JM90903-B-03	1	2792.5	76.25	330	8	W171R/T3
4	JM90903-B-04	8	2542.5	116.25	330	7	W102R/T3
5	JM90903-B-05	3	2692.5	121.25	350	7	W152R/T3
6	JM90903-B-06	26	2542.5	116.25	330	7	W101R/T6
7	JM90903-B-07	8	2692.5	121.25	350	7	W151R/T6
8	JM90903-B-08	2	2792.5	76.25	330	8	W171R/T6
9	JM90903-B-09	10	2542.5	116.25	330	7	W102R/T6
10	JM90903-B-10	3	2692.5	121.25	350	7	W152R/T6
11	JM90903-B-11	1	2792.5	76.25	330	8	W172R/T6
合計:		80					

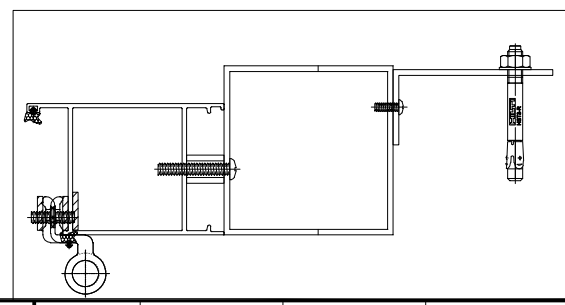
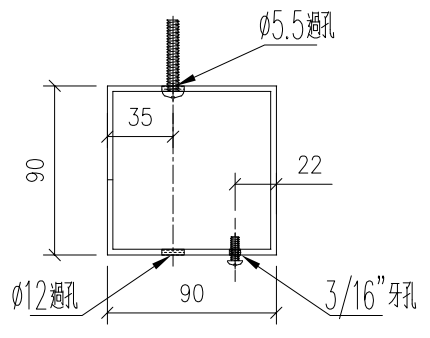
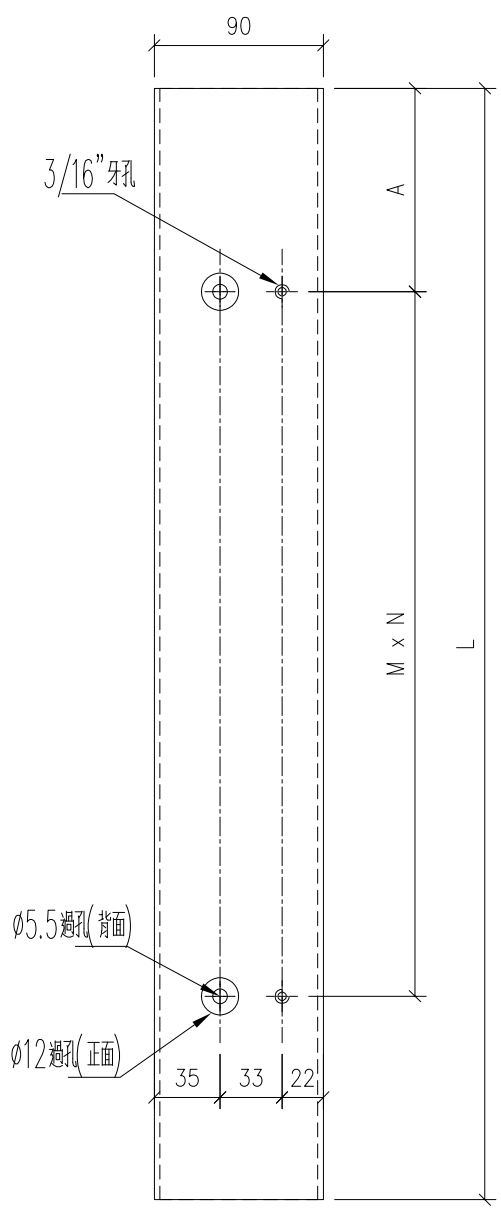

名稱	門框鋁通	制圖	wsh	2022.07.08	修改	-		
材料	JMFG0097(90*90*3鋁通)	復核	-	-	日期	-		
顏色	JMQ213457 (古銅)	批准			圖號	JM90903-B		

序號	物料編號	數量	L	A	M	N	位置
1	JM85403-A-01	14	2542.5	116.25	330	7	W101L/T3
2	JM85403-A-02	4	2692.5	121.25	350	7	W151L/T3
3	JM85403-A-03	1	2792.5	76.25	330	8	W171L/T3
4	JM85403-A-04	14	2542.5	116.25	330	7	W102L/T3
5	JM85403-A-05	2	2692.5	121.25	350	7	W152L/T3
6	JM85403-A-06	1	2792.5	76.25	330	8	W172L/T3
7	JM85403-A-07	10	2542.5	116.25	330	7	W102L/T6
8	JM85403-A-08	3	2692.5	121.25	350	7	W152L/T6
9	JM85403-A-09	1	2792.5	76.25	330	8	W172L/T6
10	JM85403-A-10	1	2392.5	146.25	350	6	W111L/T3
11	JM85403-B-01	14	2542.5	116.25	330	7	W101R/T3
12	JM85403-B-02	4	2692.5	121.25	350	7	W151R/T3
13	JM85403-B-03	1	2792.5	76.25	330	8	W171R/T3
14	JM85403-B-04	8	2542.5	116.25	330	7	W102R/T3
15	JM85403-B-05	3	2692.5	121.25	350	7	W152R/T3
16	JM85403-B-06	26	2542.5	116.25	330	7	W101R/T6
17	JM85403-B-07	8	2692.5	121.25	350	7	W151R/T6
18	JM85403-B-08	2	2792.5	76.25	330	8	W171R/T6
19	JM85403-B-09	10	2542.5	116.25	330	7	W102R/T6
20	JM85403-B-10	3	2692.5	121.25	350	7	W152R/T6
21	JM85403-B-11	1	2792.5	76.25	330	8	W172R/T6
合計:		131					

頂

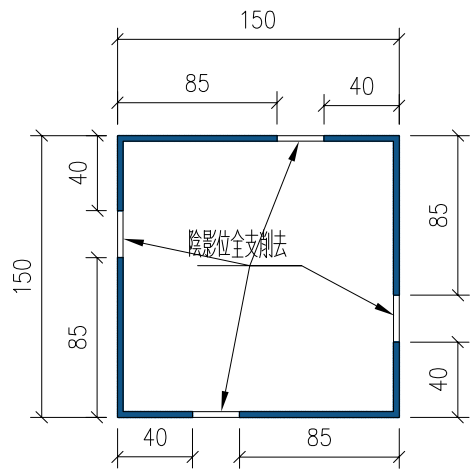
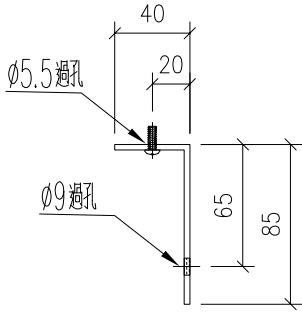
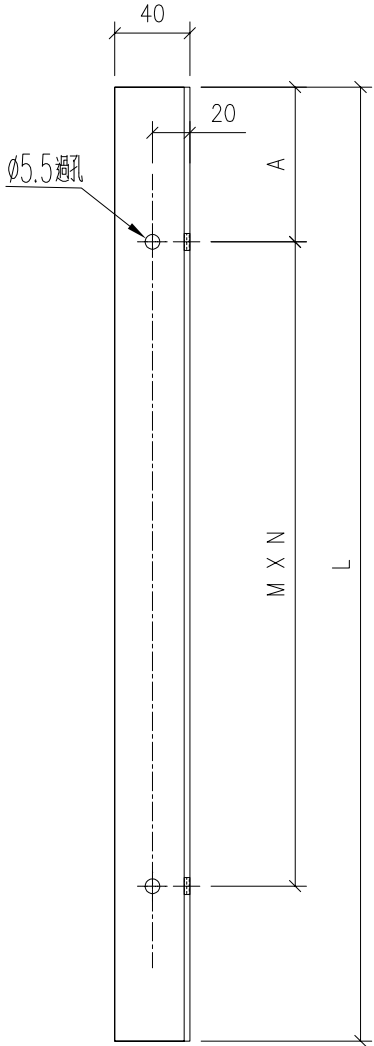

注意：此鋁角用  
150\*150\*3鋁通一開四

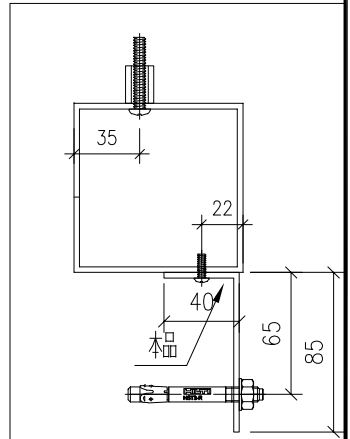

名稱	門框鋁通鋁角	制圖	wsh	2022.07.08	修改	-		
材料	JMFG0031(削成85*40*3鋁角)	復核	-	-	日期	-		
顏色	MILL	批准			圖號	JM85403-A		

序號	物料編號	數量	L	A	M	N	位置
1	JM40223-A-01	14	2542.5	116.25	330	7	W101L/T3
2	JM40223-A-02	4	2692.5	121.25	350	7	W151L/T3
3	JM40223-A-03	1	2792.5	76.25	330	8	W171L/T3
4	JM40223-A-04	14	2542.5	116.25	330	7	W102L/T3
5	JM40223-A-05	2	2692.5	121.25	350	7	W152L/T3
6	JM40223-A-06	1	2792.5	76.25	330	8	W172L/T3
7	JM40223-A-07	10	2542.5	116.25	330	7	W102L/T6
8	JM40223-A-08	3	2692.5	121.25	350	7	W152L/T6
9	JM40223-A-09	1	2792.5	76.25	330	8	W172L/T6
10							
11	JM40223-B-01	14	2542.5	116.25	330	7	W101R/T3
12	JM40223-B-02	4	2692.5	121.25	350	7	W151R/T3
13	JM40223-B-03	1	2792.5	76.25	330	8	W171R/T3
14	JM40223-B-04	8	2542.5	116.25	330	7	W102R/T3
15	JM40223-B-05	3	2692.5	121.25	350	7	W152R/T3
16	JM40223-B-06	26	2542.5	116.25	330	7	W101R/T6
17	JM40223-B-07	8	2692.5	121.25	350	7	W151R/T6
18	JM40223-B-08	2	2792.5	76.25	330	8	W171R/T6
19	JM40223-B-09	10	2542.5	116.25	330	7	W102R/T6
20	JM40223-B-10	3	2692.5	121.25	350	7	W152R/T6
21	JM40223-B-11	1	2792.5	76.25	330	8	W172R/T6
合計:		130					

頂

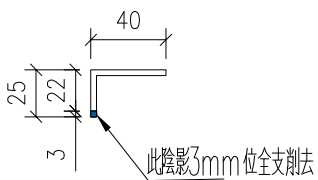
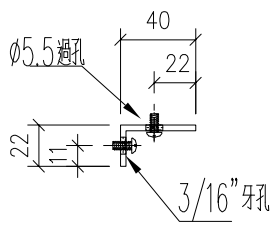
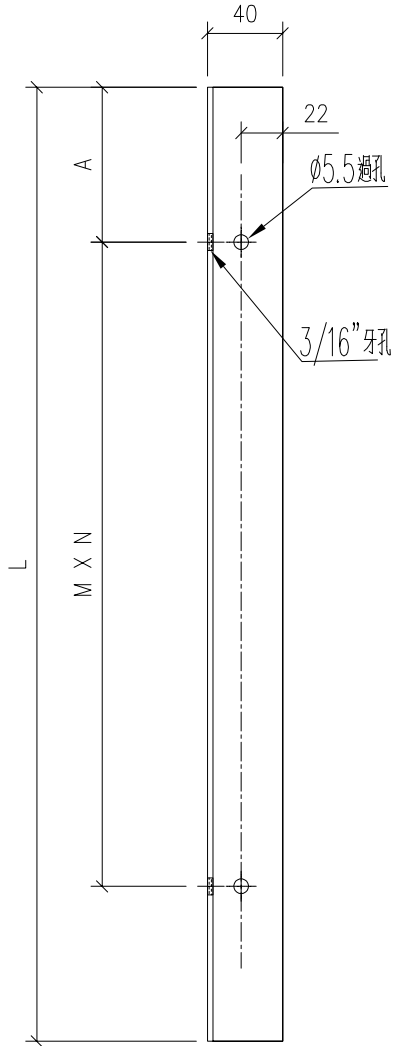

注意：此鋁角用40\*25\*3鋁角削成

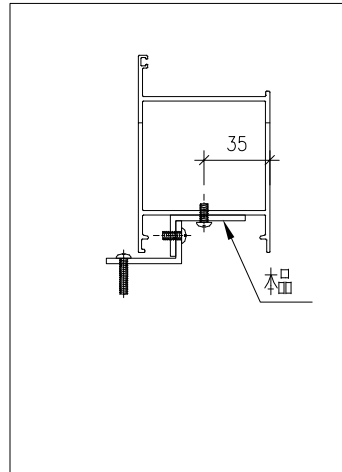

名稱	門框鋁角	制圖	wsh	2022.07.08	修改	-		
材料	JMA0525(削成40*22*3鋁角)	復核	-	-	日期	-		
顏色	MILL	批准			圖號	JM40223-A		

序號	物料編號	數量	L	A	M	N	位置
1	JM40223-C-01	14	2542.5	116.25	330	7	W101L/T3
2	JM40223-C-02	4	2692.5	121.25	350	7	W151L/T3
3	JM40223-C-03	1	2792.5	76.25	330	8	W171L/T3
4	JM40223-C-04	14	2542.5	116.25	330	7	W102L/T3
5	JM40223-C-05	2	2692.5	121.25	350	7	W152L/T3
6	JM40223-C-06	1	2792.5	76.25	330	8	W172L/T3
7	JM40223-C-07	10	2542.5	116.25	330	7	W102L/T6
8	JM40223-C-08	3	2692.5	121.25	350	7	W152L/T6
9	JM40223-C-09	1	2792.5	76.25	330	8	W172L/T6
10							
11	JM40223-D-01	14	2542.5	116.25	330	7	W101R/T3
12	JM40223-D-02	4	2692.5	121.25	350	7	W151R/T3
13	JM40223-D-03	1	2792.5	76.25	330	8	W171R/T3
14	JM40223-D-04	8	2542.5	116.25	330	7	W102R/T3
15	JM40223-D-05	3	2692.5	121.25	350	7	W152R/T3
16	JM40223-D-06	26	2542.5	116.25	330	7	W101R/T6
17	JM40223-D-07	8	2692.5	121.25	350	7	W151R/T6
18	JM40223-D-08	2	2792.5	76.25	330	8	W171R/T6
19	JM40223-D-09	10	2542.5	116.25	330	7	W102R/T6
20	JM40223-D-10	3	2692.5	121.25	350	7	W152R/T6
21	JM40223-D-11	1	2792.5	76.25	330	8	W172R/T6
合計:		130					

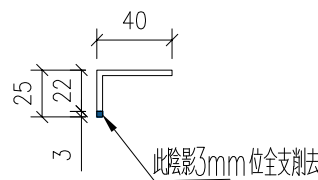
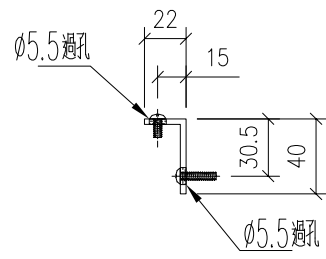
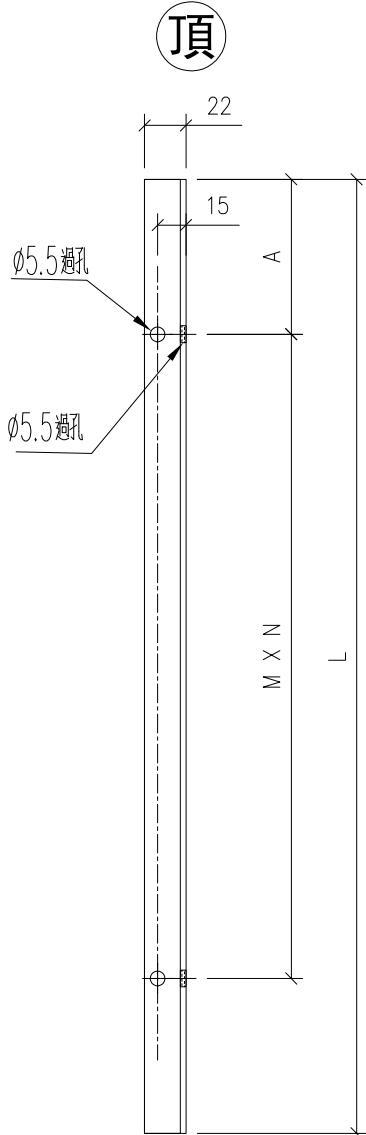

注意：此鋁角用40\*25\*3  
鋁角削成

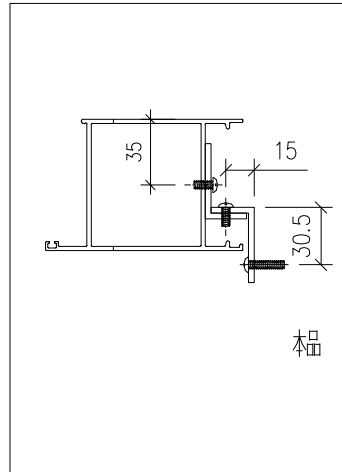

名稱	門框鋁角	制圖	wsh	2022.07.08	修改	-		
材料	JMA0525(削成40*22*3鋁角)	復核	-	-	日期	-		
顏色	MILL	批准			圖號	JM40223-C		

工程號	J853	地盤	錦上路/延平道
-----	------	----	---------

序號	物料編號	數量	L	A	B	位置
1	86268-L1-01	14	2464	832	1032	W101L/T3
2	86268-L1-02	4	2614	907	1107	W151L/T3
3	86268-L1-03	1	2714	957	1157	W171L/T3
4	86268-L1-04	14	2464	832	1032	W102L/T3
5	86268-L1-05	2	2614	907	1107	W152L/T3
6	86268-L1-06	1	2714	957	1157	W172L/T3
7	86268-L1-07	10	2464	832	1032	W102L/T6
8	86268-L1-08	3	2614	907	1107	W152L/T6
9	86268-L1-09	1	2714	957	1157	W172L/T6
10	86268-L1-10	1	2314	757.8	957.7	W111L/T3
11	86268-L1-11	1	2564	882	1082	W206/T3
合計:		52				

頂

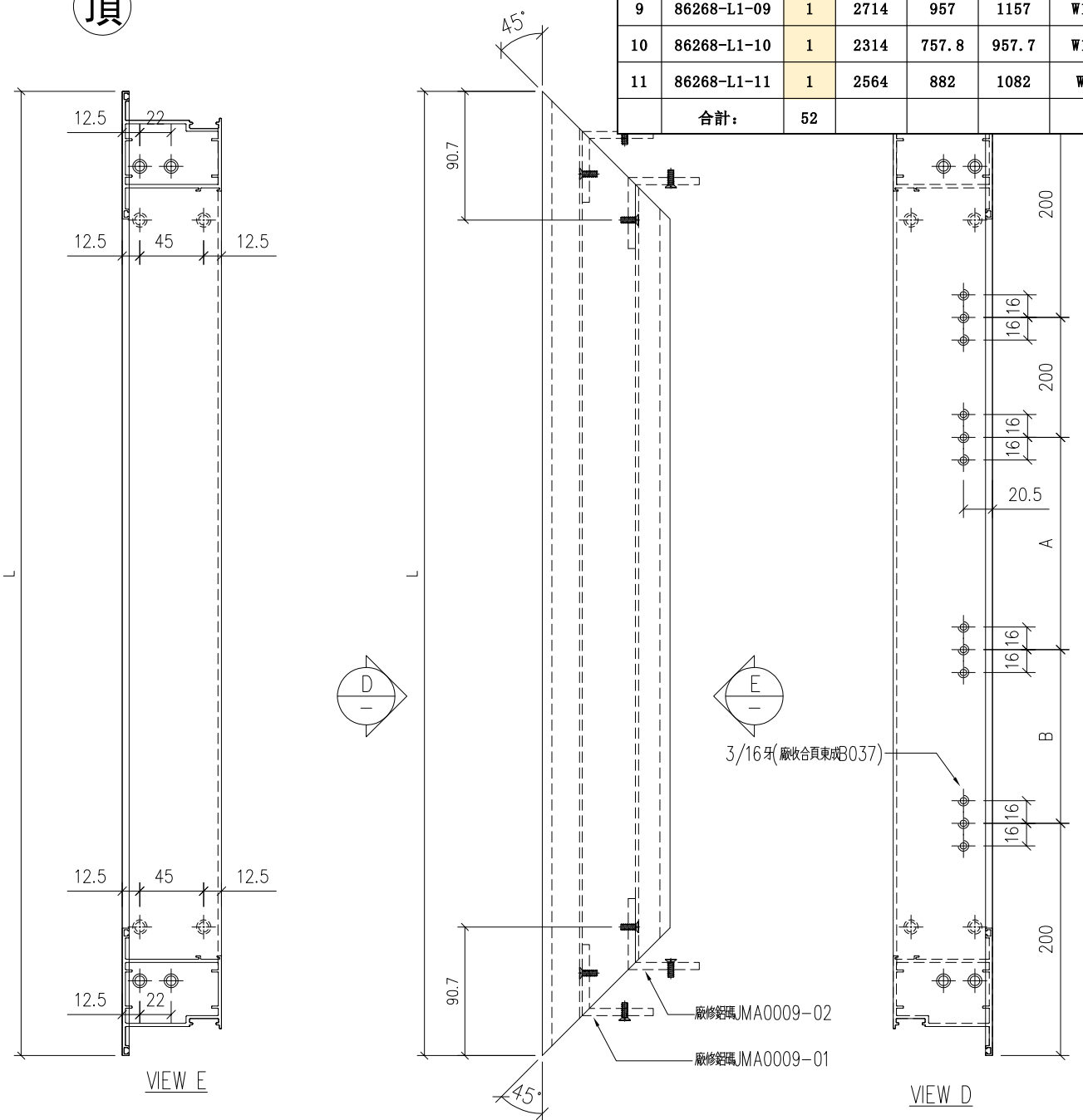

名稱	FD門玉企	制圖	wsh	2022.07.08	修改	-	
材料	X85268	復核	-	-	日期	-	
顏色	JMQ213457 (古銅)	批准			圖號	86268-L1	

工程號	J853	地盤	錦上路/延平道
-----	------	----	---------

序號	物料編號	數量	L	位置
1	86268-L2-01	14	2464	W101R/T3
2	86268-L2-02	4	2614	W151R/T3
3	86268-L2-03	1	2714	W171R/T3
4	86268-L2-04	8	2464	W102R/T3
5	86268-L2-05	3	2614	W152R/T3
6	86268-L2-06	26	2464	W101R/T6
7	86268-L2-07	8	2614	W151R/T6
8	86268-L2-08	2	2714	W171R/T6
9	86268-L2-09	10	2464	W102R/T6
10	86268-L2-10	3	2614	W152R/T6
11	86268-L2-11	1	2714	W172R/T6
12	86268-L2-12	1	2164	W113R/T3
合計:		81		

(頂)

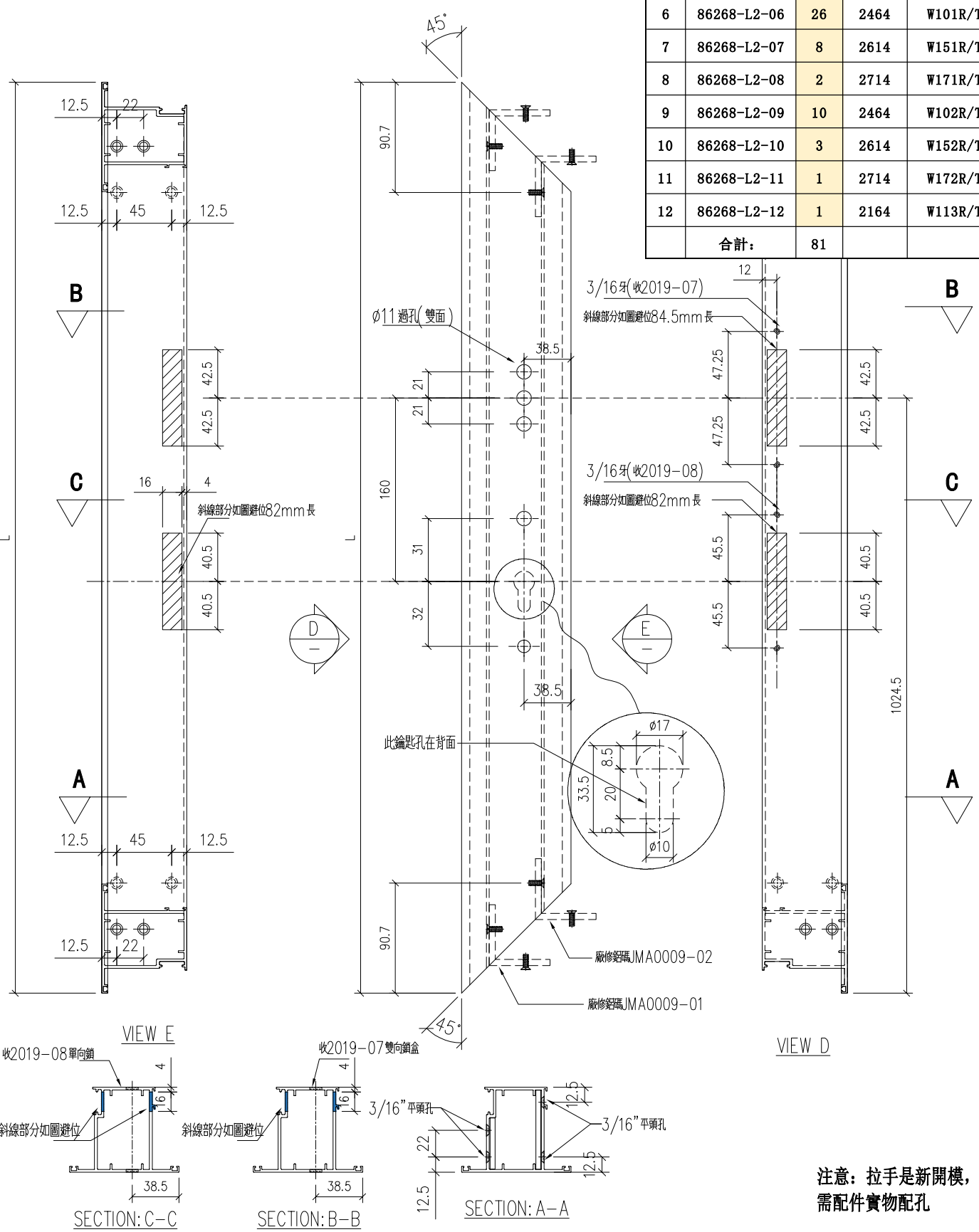

名稱	FD門玉企	制圖	wsh	2022.07.08	修改	-	
材料	X85268	復核	-	-	日期	-	
顏色	JMQ213457 (古銅)	批准			圖號	86268-R1	

頂

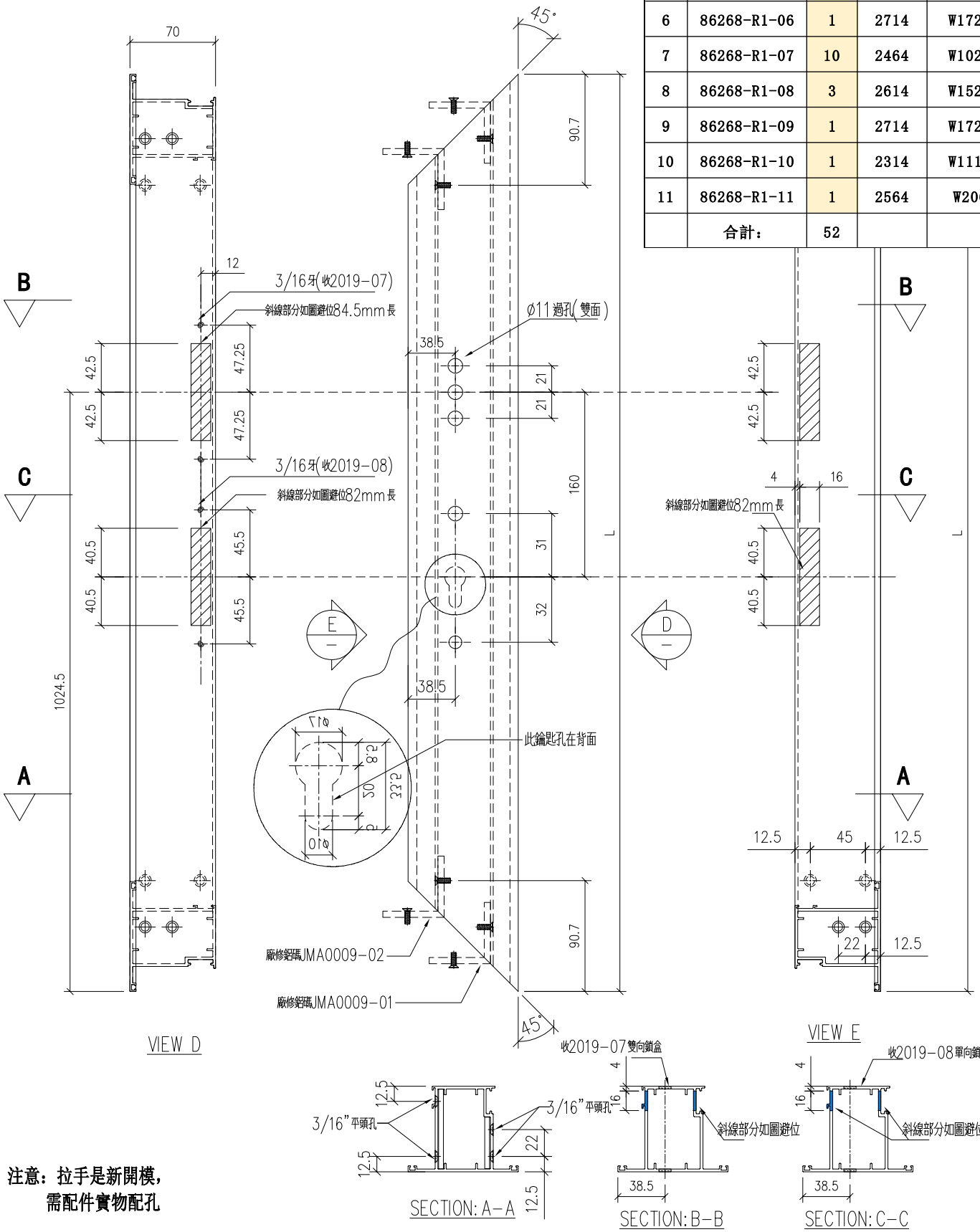

序號	物料編號	數量	L	位置
1	86268-R1-01	14	2464	W101L/T3
2	86268-R1-02	4	2614	W151L/T3
3	86268-R1-03	1	2714	W171L/T3
4	86268-R1-04	14	2464	W102L/T3
5	86268-R1-05	2	2614	W152L/T3
6	86268-R1-06	1	2714	W172L/T3
7	86268-R1-07	10	2464	W102L/T6
8	86268-R1-08	3	2614	W152L/T6
9	86268-R1-09	1	2714	W172L/T6
10	86268-R1-10	1	2314	W111L/T3
11	86268-R1-11	1	2564	W206/T3
合計:		52		

注意: 拉手是新開模, 需配件實物配孔

名稱	FD門玉企	制圖	wsh	2022.07.08	修改	-	
材料	X85268	復核	-	-	日期	-	
顏色	JMQ213457 (古銅)	批准			圖號	86268-R1	

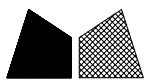

工程號	J853	地盤	錦上路/延平道
-----	------	----	---------

(頂)

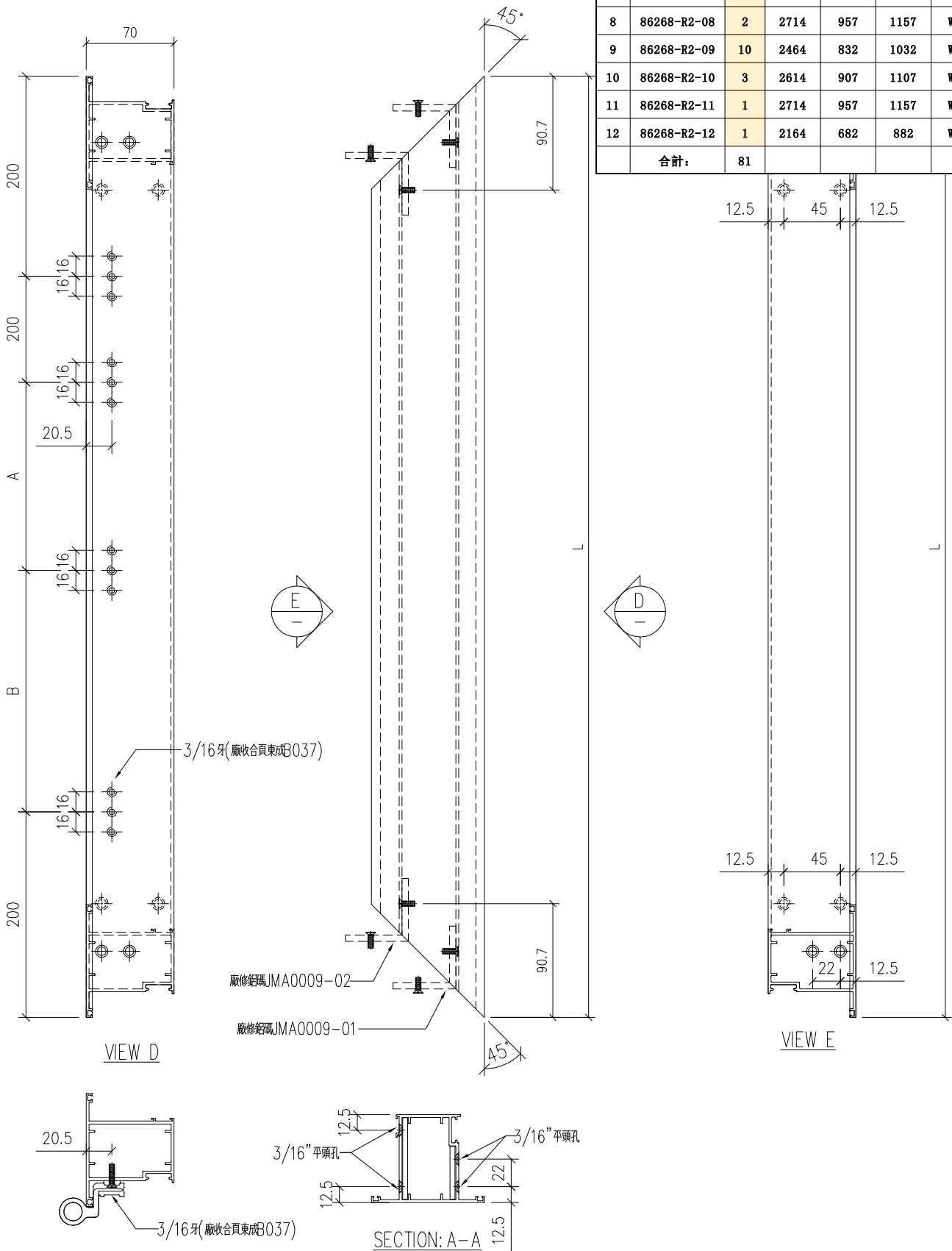

序號	物料編號	數量	L	A	B	位置
1	86268-R2-01	14	2464	832	1032	W101R/T3
2	86268-R2-02	4	2614	907	1107	W151R/T3
3	86268-R2-03	1	2714	957	1157	W171R/T3
4	86268-R2-04	8	2464	832	1032	W102R/T3
5	86268-R2-05	3	2614	907	1107	W152R/T3
6	86268-R2-06	26	2464	832	1032	W101R/T6
7	86268-R2-07	8	2614	907	1107	W151R/T6
8	86268-R2-08	2	2714	957	1157	W171R/T6
9	86268-R2-09	10	2464	832	1032	W102R/T6
10	86268-R2-10	3	2614	907	1107	W152R/T6
11	86268-R2-11	1	2714	957	1157	W172R/T6
12	86268-R2-12	1	2164	682	882	W113R/T3
合計:		81				

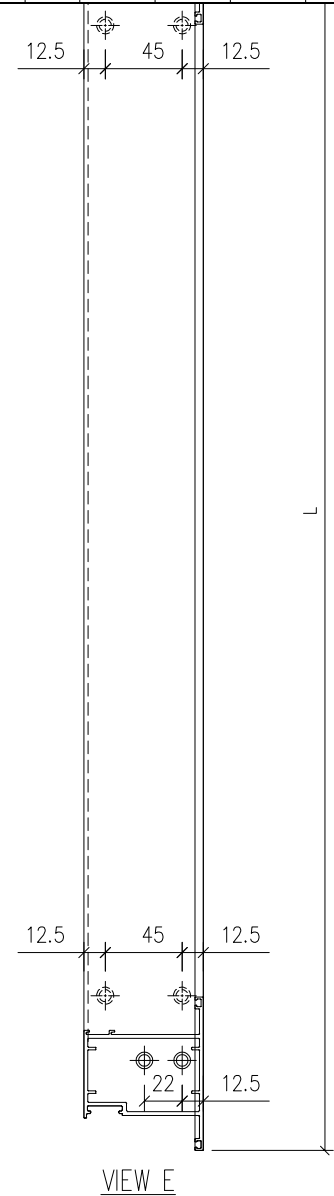

名稱	FD門玉企	制圖	wsh	2022.07.08	修改	-	
材料	X85268	復核	-	-	日期	-	
顏色	JMQ213457 (古銅)	批准			圖號	86268-R2	

工程號	J853	地盤	錦上路/延平道
-----	------	----	---------

序號	物料編號	數量	L	位置
1	86268-WL-01	14	760	W101L/T3
2	86268-WL-02	4	760	W151L/T3
3	86268-WL-03	1	760	W171L/T3
4	86268-WL-04	14	810	W102L/T3
5	86268-WL-05	2	810	W152L/T3
6	86268-WL-06	1	810	W172L/T3
7	86268-WL-07	10	810	W102L/T6
8	86268-WL-08	3	810	W152L/T6
9	86268-WL-09	1	810	W172L/T6
10	86268-WL-10	1	626	W111L/T3
11	86268-WL-11	1	839	W206/T3
合計:		52		

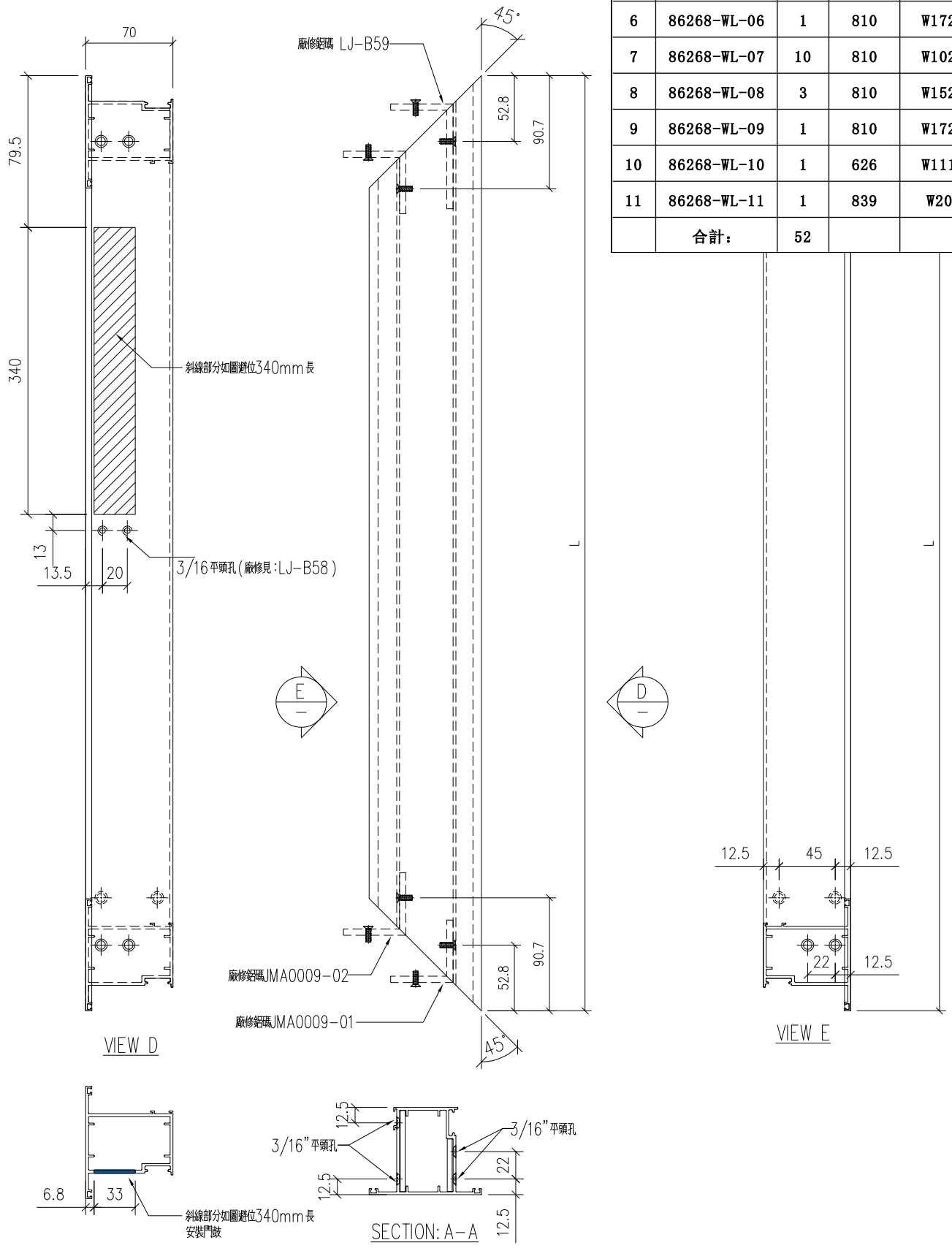

名稱	FD門玉頂橫	制圖	wsh	2022.07.08	修改	-		
材料	X85268	復核	-	-	日期	-		
顏色	JMQ213457 (古銅)	批准			圖號	86268-WL		

序號	物料編號	數量	L	位置
1	86268-WR-01	14	760	W101R/T3
2	86268-WR-02	4	760	W151R/T3
3	86268-WR-03	1	760	W171R/T3
4	86268-WR-04	8	810	W102R/T3
5	86268-WR-05	3	810	W152R/T3
6	86268-WR-06	26	760	W101R/T6
7	86268-WR-07	8	760	W151R/T6
8	86268-WR-08	2	760	W171R/T6
9	86268-WR-09	10	810	W102R/T6
10	86268-WR-10	3	810	W152R/T6
11	86268-WR-11	1	810	W172R/T6
12	86268-WR-12	1	711	W113R/T3
合計:		81		

Ltd.

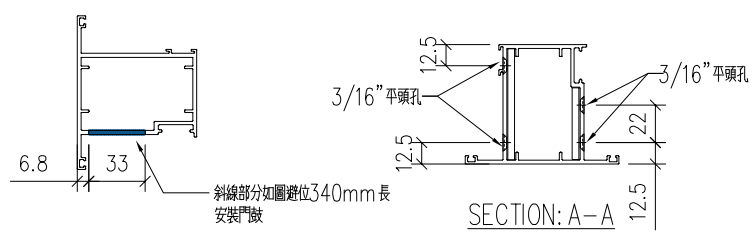
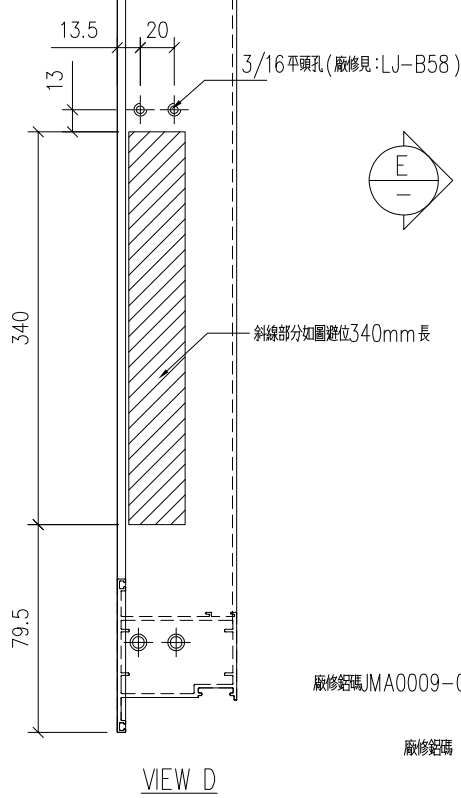
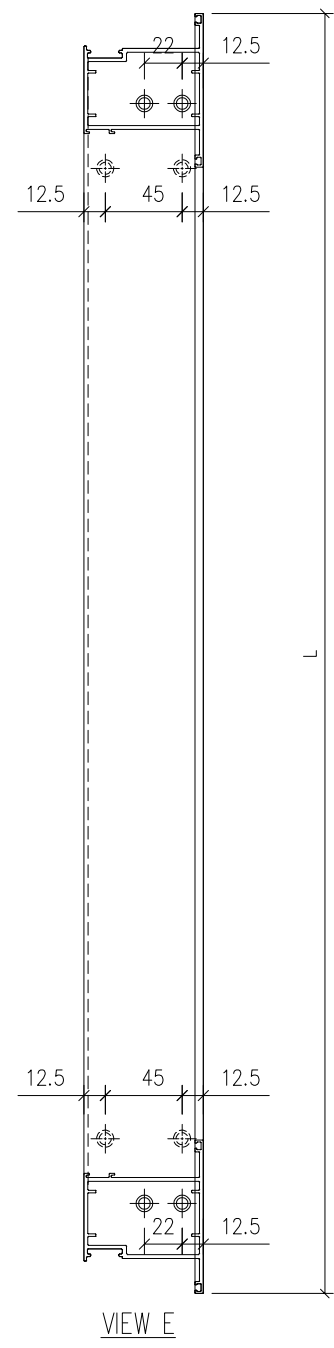
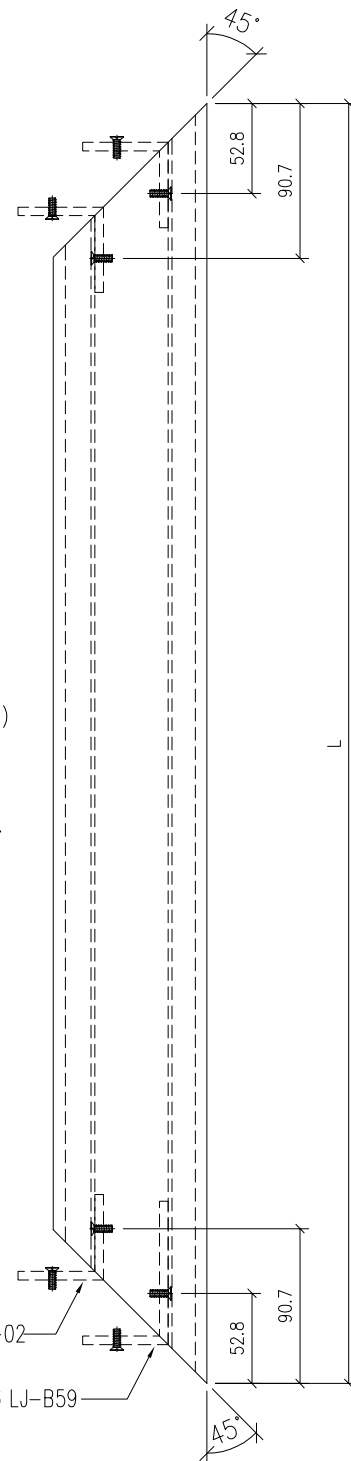

名稱	FD門玉頂橫	制圖	wsh	2022.07.08	修改	-		
材料	X85268	復核	-	-	日期	-		
顏色	JMQ213457 (古銅)	批准			圖號	86268-WR		

序號	物料編號	數量	L	位置
1	86268-WW-01	14	760	W101L/T3
2	86268-WW-02	4	760	W151L/T3
3	86268-WW-03	1	760	W171L/T3
4	86268-WW-04	14	810	W102L/T3
5	86268-WW-05	2	810	W152L/T3
6	86268-WW-06	1	810	W172L/T3
7	86268-WW-07	10	810	W102L/T6
8	86268-WW-08	3	810	W152L/T6
9	86268-WW-09	1	810	W172L/T6
10	86268-WW-10	1	626	W111L/T3
11	86268-WW-11	1	839	W206/T3
合計:		52		

ator Ltd.

平道

序號	物料編號	數量	L	位置
1	86268-WH-01	14	760	W101R/T3
2	86268-WH-02	4	760	W151R/T3
3	86268-WH-03	1	760	W171R/T3
4	86268-WH-04	8	810	W102R/T3
5	86268-WH-05	3	810	W152R/T3
6	86268-WH-06	26	760	W101R/T6
7	86268-WH-07	8	760	W151R/T6
8	86268-WH-08	2	760	W171R/T6
9	86268-WH-09	10	810	W102R/T6
10	86268-WH-10	3	810	W152R/T6
11	86268-WH-11	1	810	W172R/T6
12	86268-WH-12	1	711	W113R/T3
合計:		81		

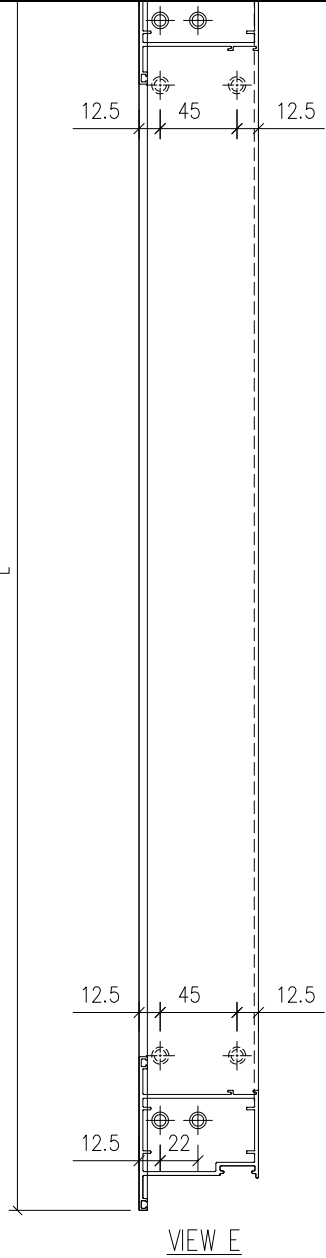

VIEW E

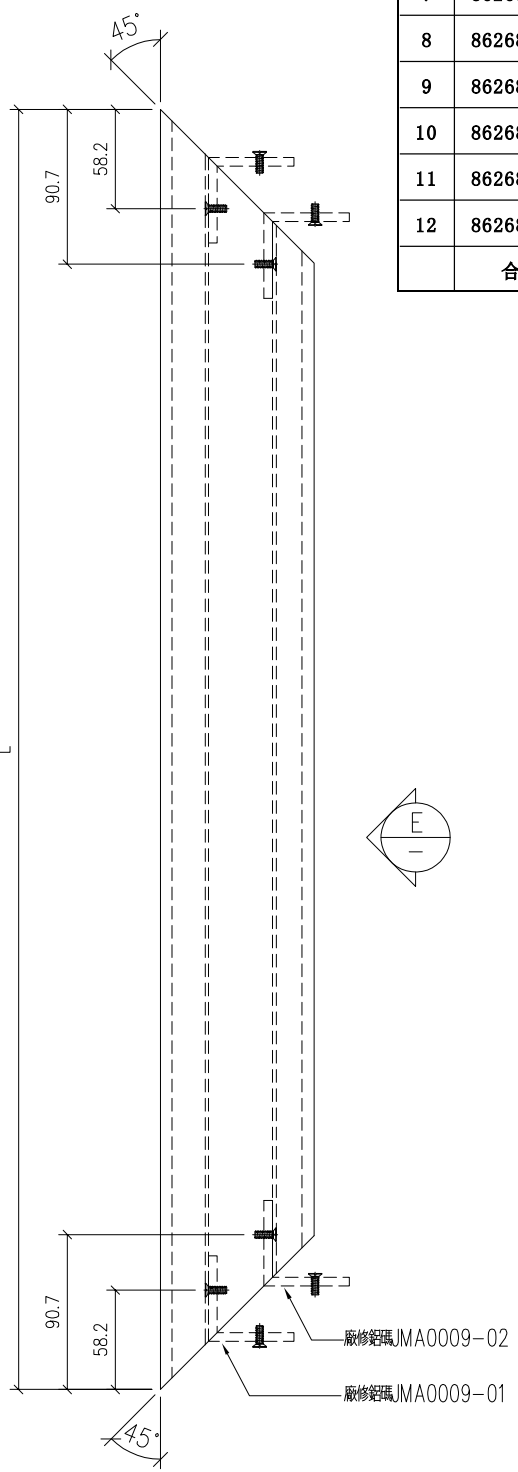

VIEW D

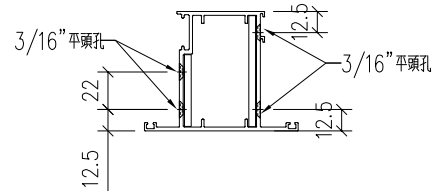

名稱	FD門玉底橫	制圖	wsh	2022.07.08	修改	-	
材料	X85268	復核	-	-	日期	-	
顏色	JMQ213457 (古銅)	批准			圖號	86268-WW	

工程號	J853	地盤	錦上路/延平道
-----	------	----	---------

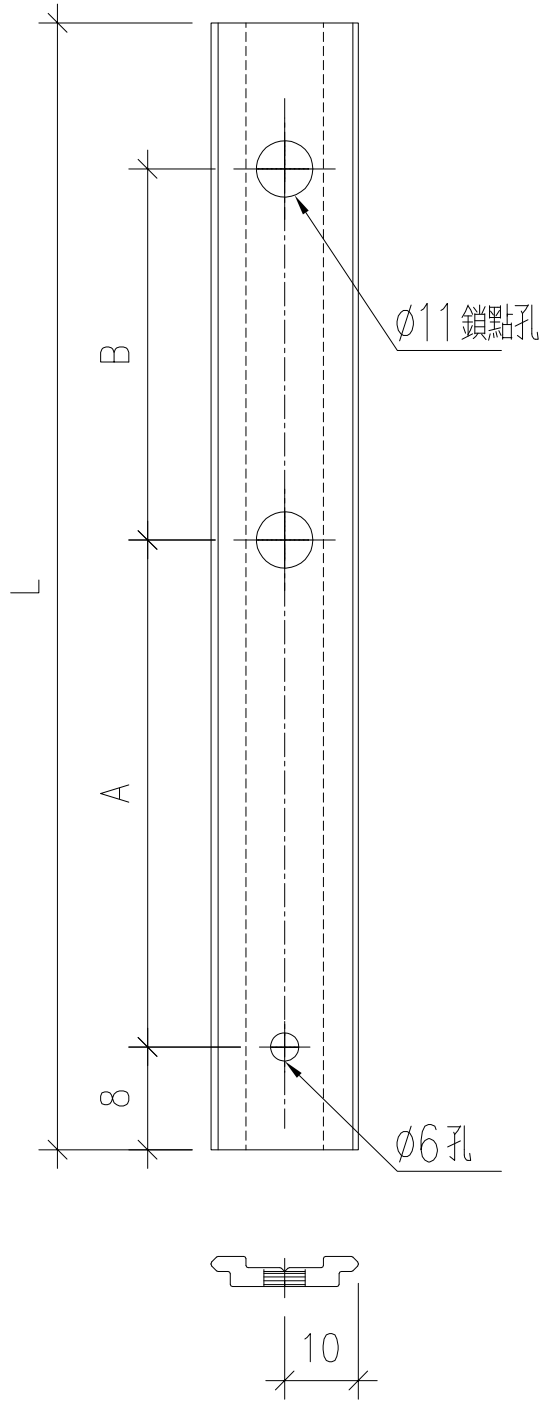

序號	物料編號	位置	數量	L	A	B
1	85964-A-01	各FD門	133	693.5	51.5	564
2	85964-AA-01	W101L/T3	14	1268.5	405.5	785
3	85964-AA-02	W151L/T3	4	1418.5	480.5	860
4	85964-AA-03	W171L/T3	1	1518.5	530.5	910
5	85964-AA-04	W102L/T3	14	1268.5	405.5	785
6	85964-AA-05	W152L/T3	2	1418.5	480.5	860
7	85964-AA-06	W172L/T3	1	1518.5	530.5	910
8	85964-AA-07	W102L/T6	10	1268.5	405.5	785
9	85964-AA-08	W152L/T6	3	1418.5	480.5	860
10	85964-AA-09	W172L/T6	1	1518.5	530.5	910
11	85964-AA-10	W111L/T3	1	1118.5	330.5	710
12	85964-AA-11	W206/T3	1	1368.5	455.5	835
13	85964-AB-01	W101R/T3	14	1268.5	405.5	785
14	85964-AB-02	W151R/T3	4	1418.5	480.5	860
15	85964-AB-03	W171R/T3	1	1518.5	530.5	910
16	85964-AB-04	W102R/T3	8	1268.5	405.5	785
17	85964-AB-05	W152R/T3	3	1418.5	480.5	860
18	85964-AB-06	W101R/T6	26	1268.5	405.5	785
19	85964-AB-07	W151R/T6	8	1418.5	480.5	860
20	85964-AB-08	W171R/T6	2	1518.5	530.5	910
21	85964-AB-09	W102R/T6	10	1268.5	405.5	785
22	85964-AB-10	W152R/T6	3	1418.5	480.5	860
23	85964-AB-11	W172R/T6	1	1518.5	530.5	910
24	85964-AB-12	W113R/T3	1	968.5	255.5	635
25	85964-AC-01	W01L/T3	1	717	171	483
26	85964-AC-02	W19L/T3	9	717	171	483
27	85964-AC-03	W20/T6	30	717	171	483
28	85964-AC-04	W22/T6	1	717	171	483
29	85964-AC-05	W70/T6	6	867	246	558
30	85964-AC-06	W72/T6	1	867	246	558
31	85964-AC-07	W206/T3	2	692	158.5	470.5
32	85964-AC-08	W11/T3	9	715.5	170	482.5
33	85964-AC-09	W21/T3	1	714.5	169.5	482
		合計	326			

名稱	多點鎖拉巴	制圖	wsh	2022.07.08	修改	-		
材料	X85964	復核	-	-	日期	-		
顏色	JMQ213457 (古銅)	批准			圖號	85964-A		

 <b>美特鋁質</b> MIDI Aluminium Fabricator Ltd.		物料編號 <b>85964-B-01</b>	位置 <b>各窗號</b>	數量 <b>60</b>	L <b>246</b>	B <b>183</b>	C
工程號 <b>J853</b>	地盤 <b>錦上路/延平道</b>	序號 <b>1</b>					
		<b>2</b>					
		<b>3</b>					
			<b>合計</b>	<b>60</b>			

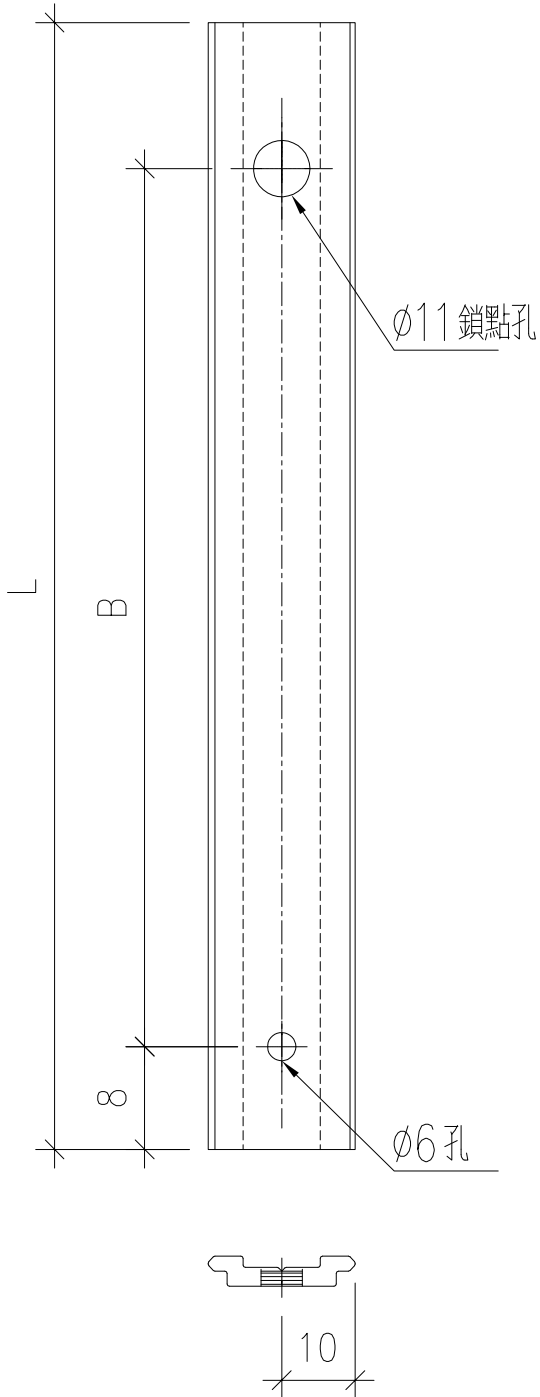

名稱	多點鎖拉巴	制圖	wsh	2022.07.08	修改	-		
材料	X85964	復核	-	-	日期	-		
顏色	JMQ213457 (古銅)	批准			圖號	85964-B		



工程號	J853	地盤	錦上路/延平道
-----	------	----	---------

序号	物料編號	數量	位置
01	JMA0009-01	405	FD門玉組裝

注意：上述數量包括T3、T6用量

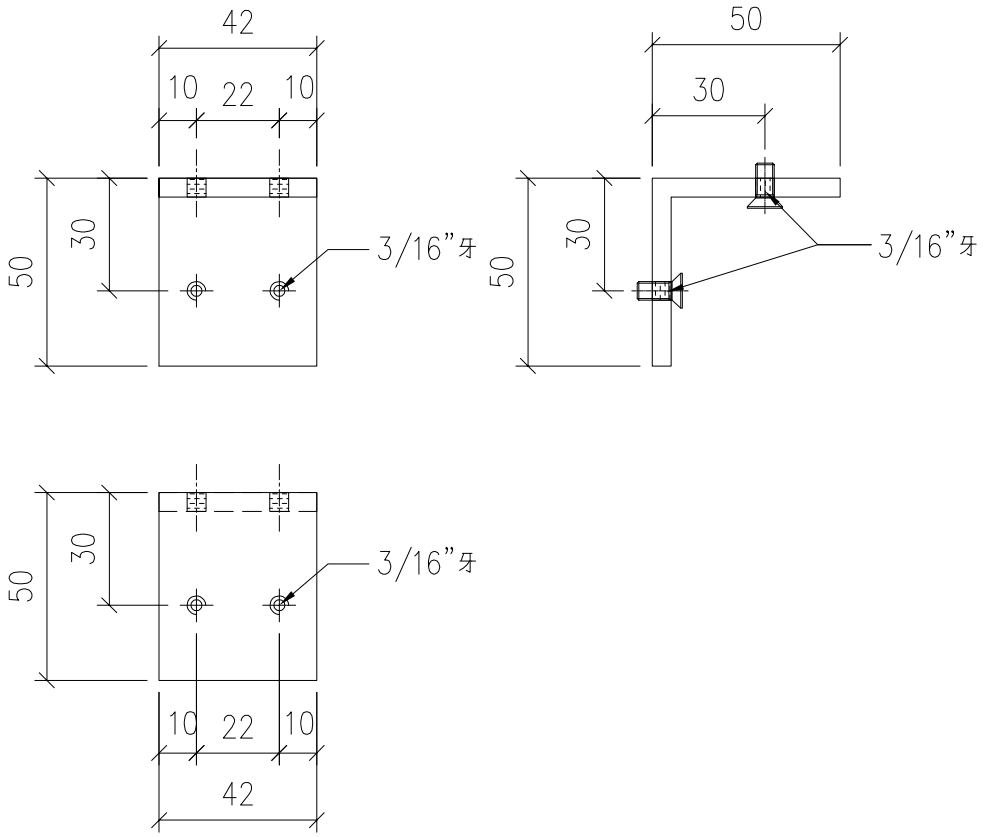

名稱	門玉鋁碼	制圖	wsh	2022.07.08	修改	-	
材料	JMA0009(50*50*4鋁角)	復核	-	-	日期	-	
顏色	MILL	批准			圖號	JMA0009-01	

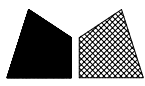

工程號	J853	地盤	錦上路/延平道
-----	------	----	---------

序号	物料編號	數量	位置
01	JMA0009-02	540	FD門玉組裝

注意：上述數量包括T3、T6用量

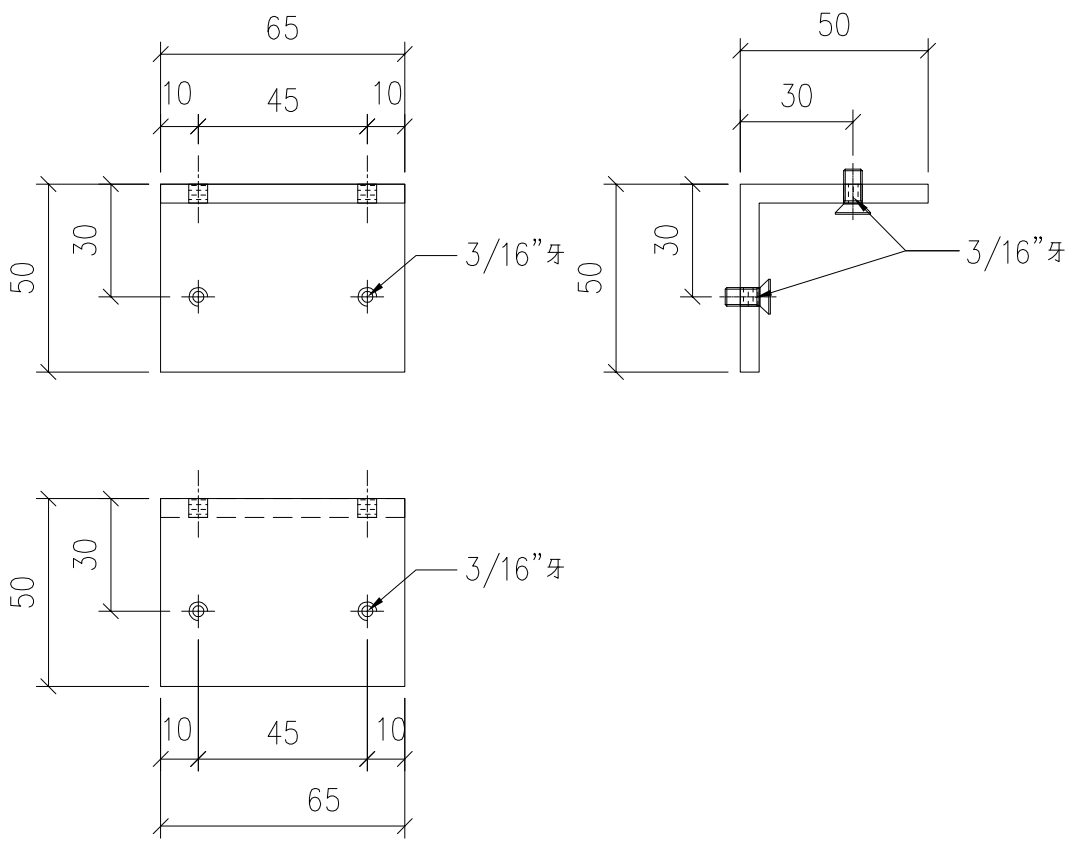

名稱	門玉鋁碼	制圖	wsh	2022.07.08	修改	-		
材料	JMA0009(50*50*4鋁角)	復核	-	-	日期	-		
顏色	MILL	批准			圖號	JMA0009-2		

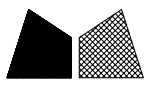

序号	物料編號	數量	位置
01	LJ-B58	140	門玉頂橫收門鼓墊巴用

工程號	J853	地盤	錦上路/延平道
-----	------	----	---------

注意：上述數量包括T3, T6 用量

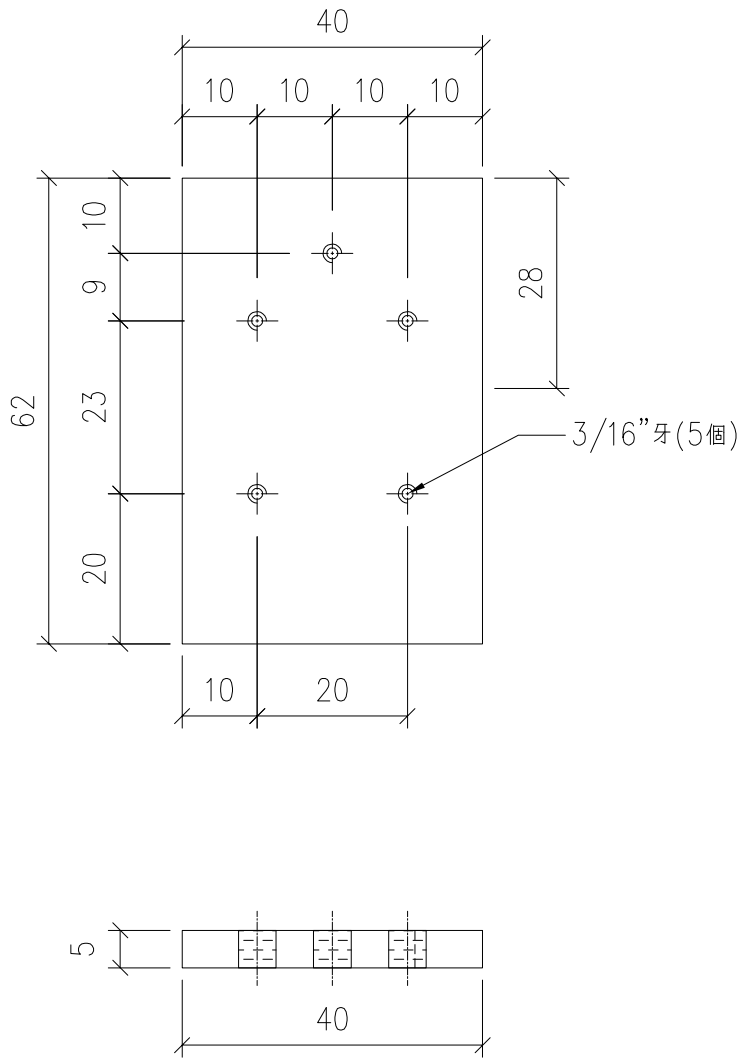

名稱	門玉氣鼓墊巴	制圖	wsh	2022.07.08	修改	-		
材料	5mm 壓巴 (斜)	復核	-	-	日期	-		
顏色	MILL	批准			圖號	LJ-B58		

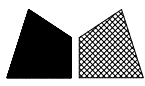

工程號	J853	地盤	錦上路/延平道
-----	------	----	---------

序号	物料編號	數量	位置
01	LJ-B59	140	門玉頂橫收門鼓位用

注意：上述數量包括T3, T6 用量

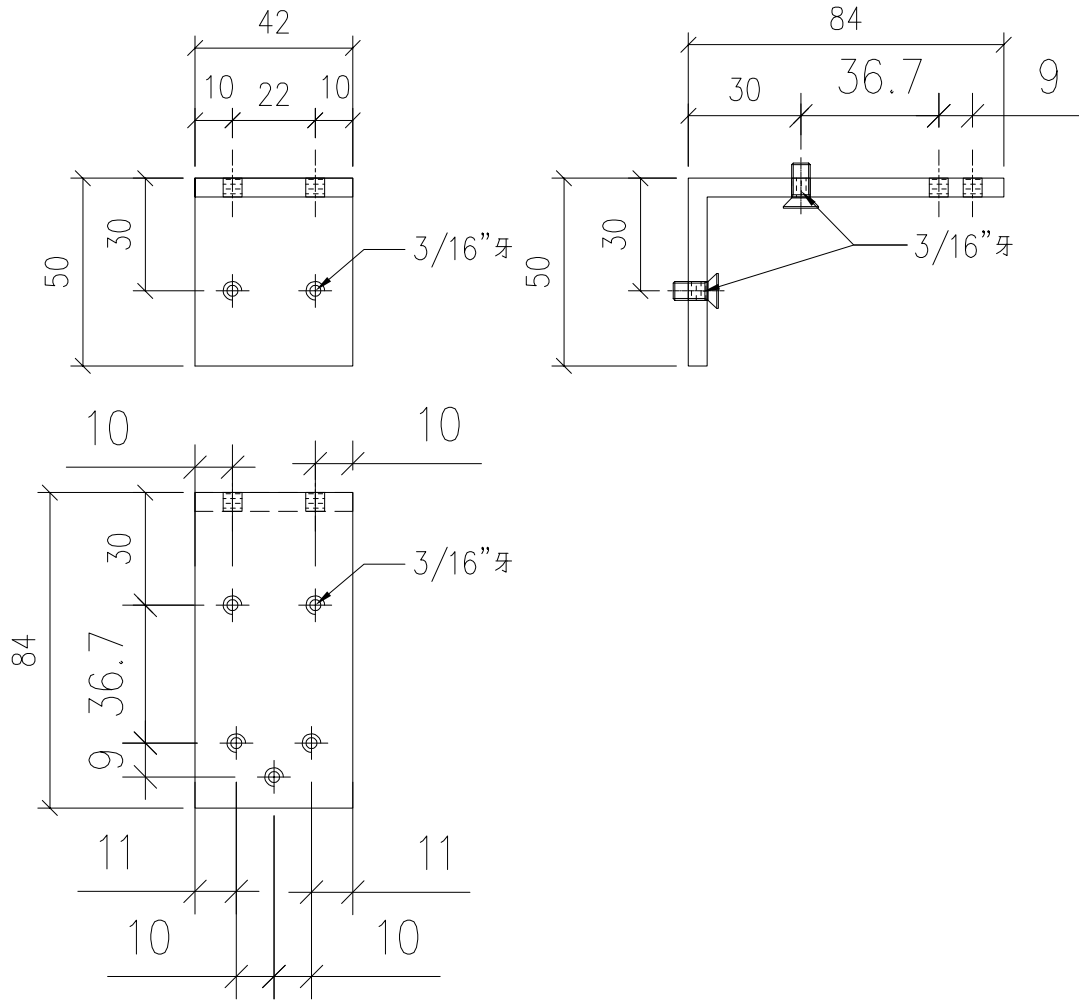

名稱	門玉組裝鋁碼	制圖	wsh	2022.07.08	修改	-		
材料	50*84*5mm厚鋁(用餘料)	復核	-	-	日期	-		
顏色	MILL	批准			圖號	LJ-B59		

序号	物料編號	數量	位置
01	LJ-B53	280	門框頂橫收門鼓位用

工程號	J853	地盤	錦上路/延平道
-----	------	----	---------

注意：上述數量包括T3, T6 用量

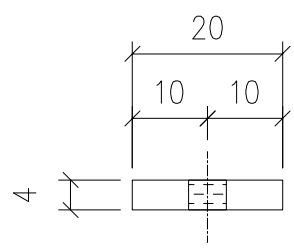
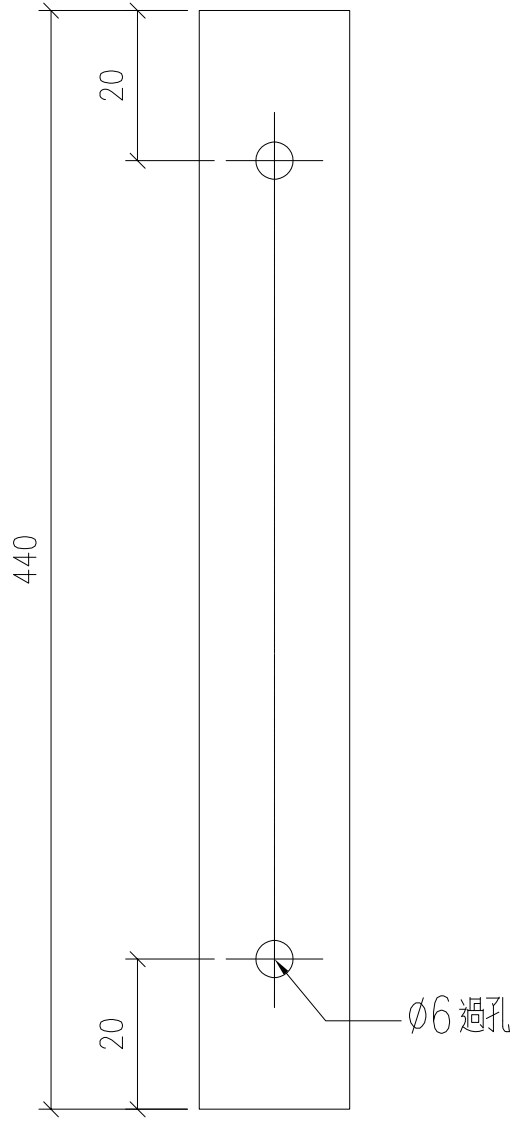

名稱	門鼓墊巴	制圖	wsh	2022.07.08	修改	-		
材料	4mm 磨巴(磨料)	復核	-	-	日期	-		
顏色	MILL	批准			圖號	LJ-B53		

工程號	J853	地盤	錦上路/延平道
-----	------	----	---------

序號	物料編號	數量	
1	20203-A	1000	
合計		1000	

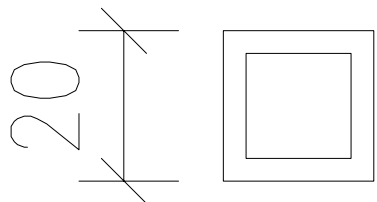
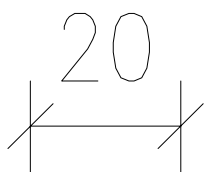
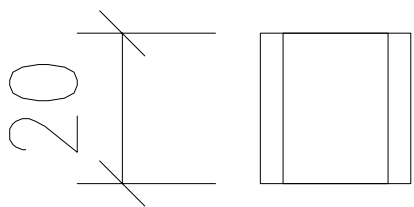

名稱	墊通	制圖	wsh	2022.07.08	修改	-		
材料	20*20*3 (或其它小於20*20*3通)	復核	-	-	日期	-		
顏色	MILL	批准			圖號	20203-A		

序號	物料編號	數量	L(W.O)	L1	L2	A	位置
1	85951-L1-01	1	1490	1520	1215	201	W01L/T3
2	85951-L1-02	9	1490	1520	1215	201	W19L/T3
3	85951-L1-03	1	1490	1520	1215	201	W22/T6
4	85951-L1-04	1	1640	1670	1365	276	W72/T6
合計:		12					

工程號 J853 地盤 錦上路/延平道

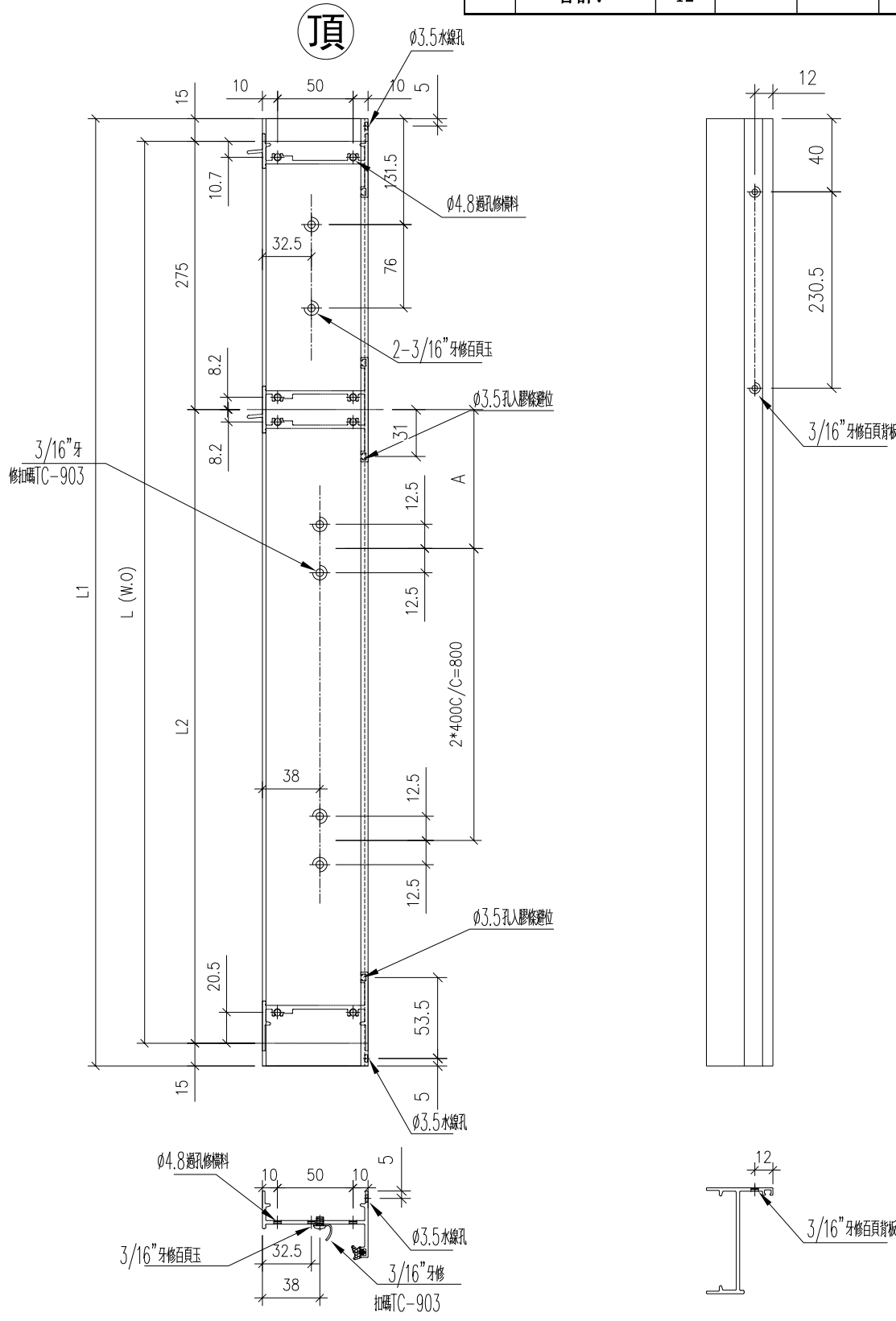

名稱	框邊左企	制圖	wsh	2022.07.08	修改	-		
材料	X85951	復核	-	-	日期	-		
顏色	JMQ213457 (古銅)	批准			圖號	85951-L1		



序號	物料編號	數量	L(W.0)	L1	L2	A	B	M	N	位置
1	85951-L2-01	1	2275	2305	2000	93.75	121.25	300	6	W21/T3
2	85951-L2-02	15	1490	1520	1215	106.25	133.75	330	3	W20/T6
3	85951-L2-03	3	1640	1670	1365	76.25	103.75	300	4	W70/T6
合計:		19								

頂

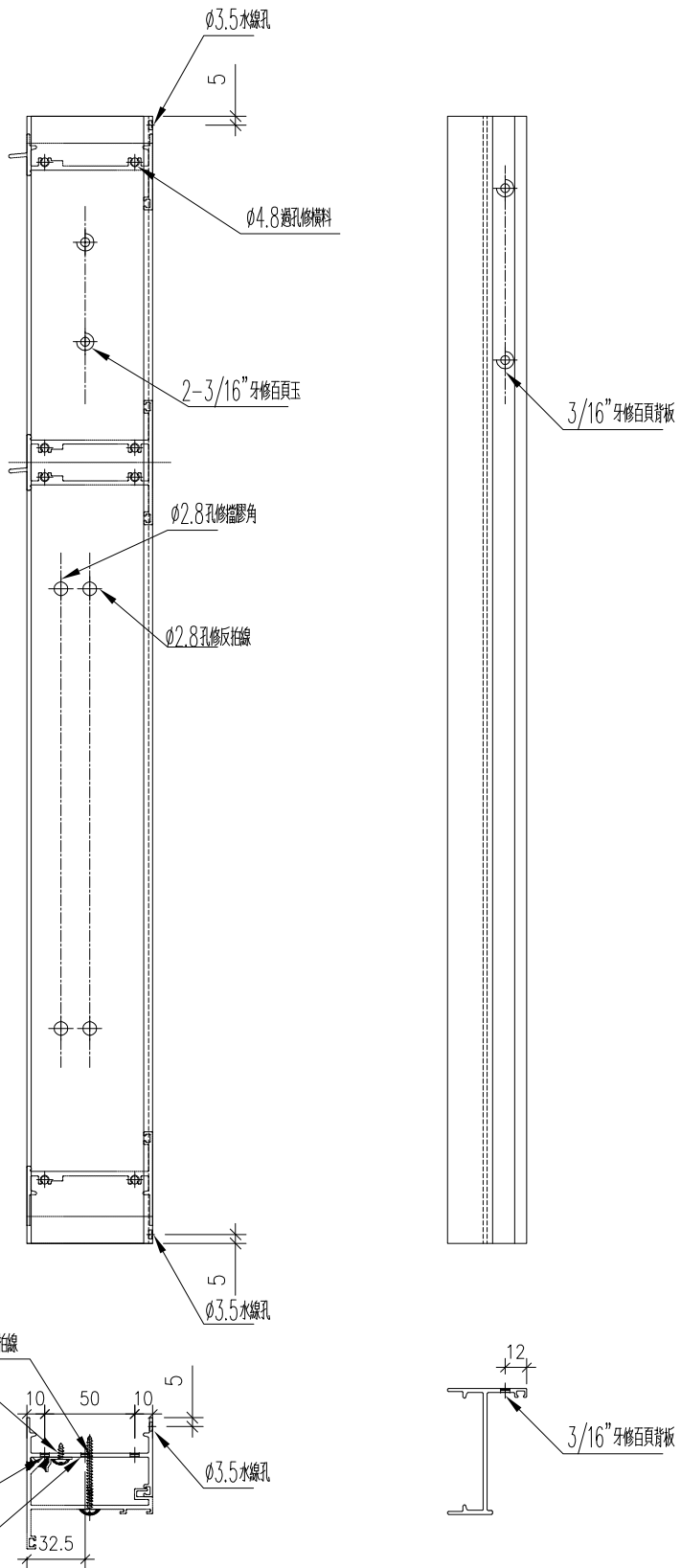

名稱	框邊左企	制圖	wsh	2022.07.08	修改	-		
材料	X85951	復核	-	-	日期	-		
顏色	JMQ213457 (古銅)	批准			圖號	85951-L2		

序號	物料編號	數量	L (W. O)	L1	位置
1	85951-L3-01	1	1465	1521.5	W206/T3
2					
合計:		1			

工程號	J853	地盤	錦上路/延平道
-----	------	----	---------

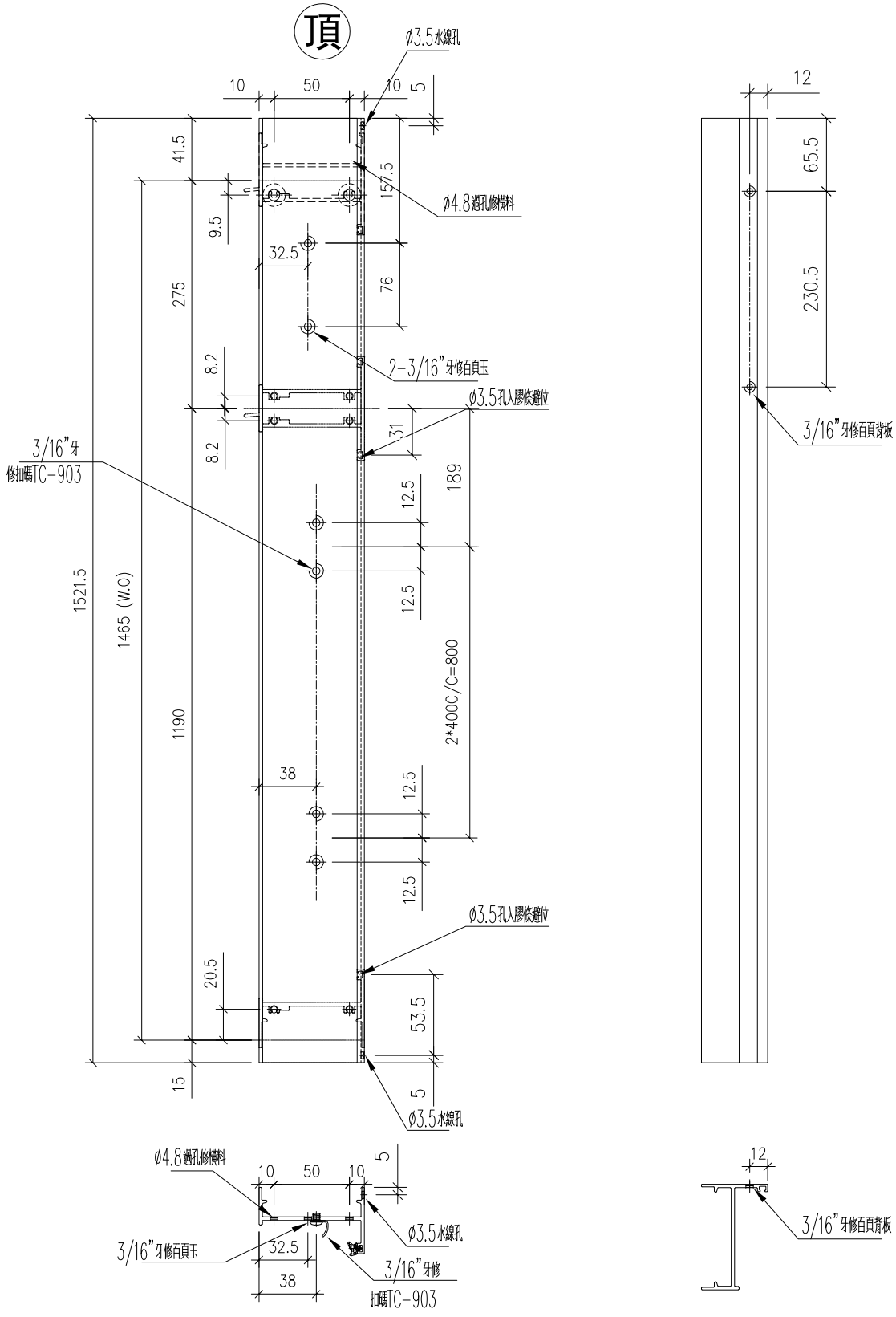

名稱	框邊左企	制圖	wsh	2022.07.08	修改	-		
材料	X85951	復核	-	-	日期	-		
顏色	JMQ213457 (古銅)	批准			圖號	85951-L3		

序號	物料編號	數量	L(W.O)	L1	L2	位置
1	85951-L4-01	9	240	275		L01/T3
2	85951-L4-02	19	240	275		L05/T3
3	85951-L4-03	14	240	275		L02/T6
4						
合計:		42				

頂

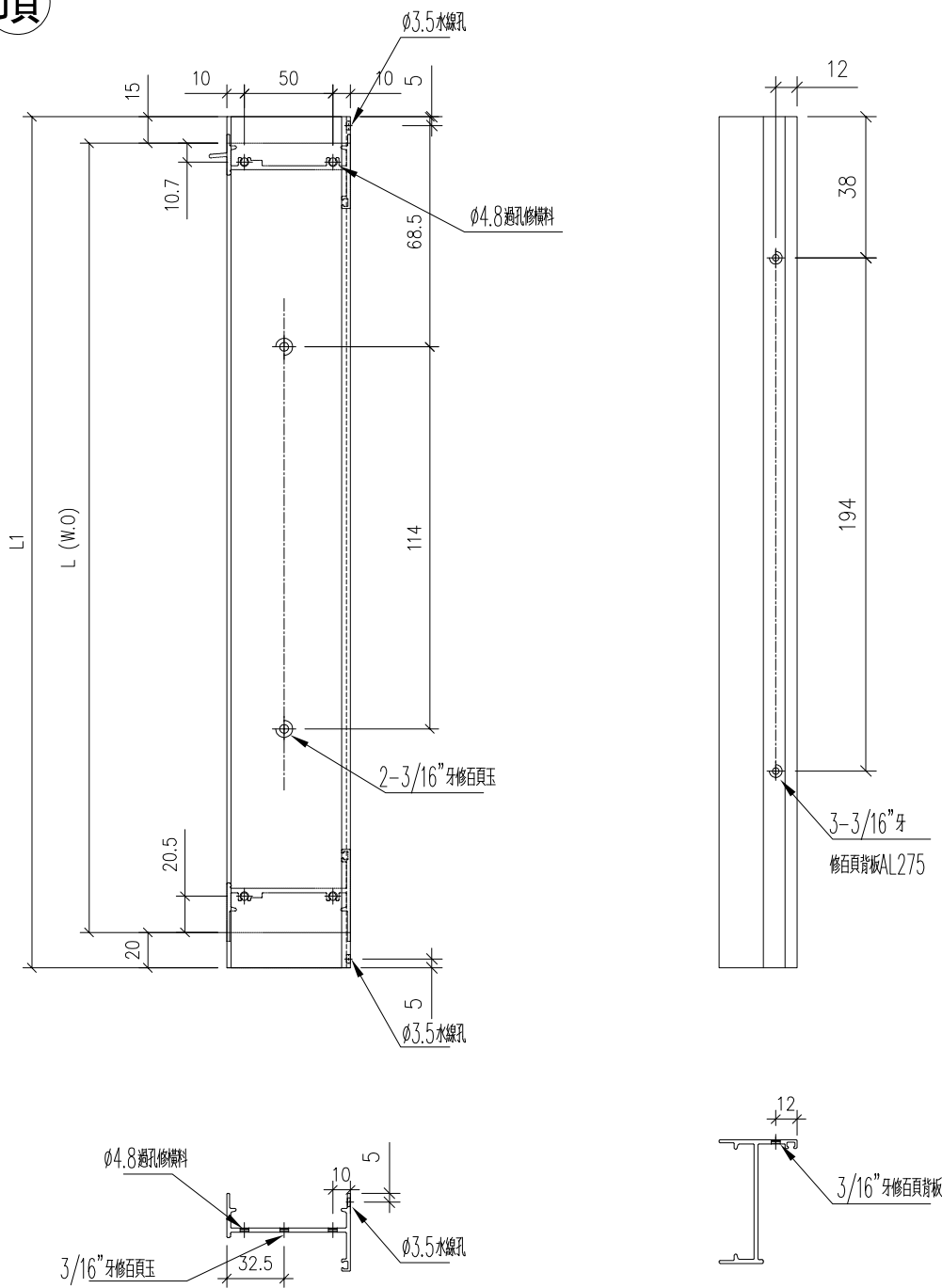

名稱	框邊左企	制圖	wsh	2022.07.08	修改	-		
材料	X85951	復核	-	-	日期	-		
顏色	JMQ213457 (古銅)	批准			圖號	85951-L4		

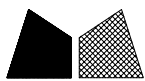

工程號	J853	地盤	錦上路/延平道
-----	------	----	---------

序號	物料編號	數量	L	L1	位置
1	85951-L5-01	9	1271.5		W11/T3
2					
3					
合計:		9			

頂

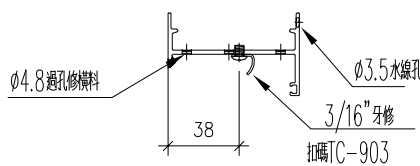
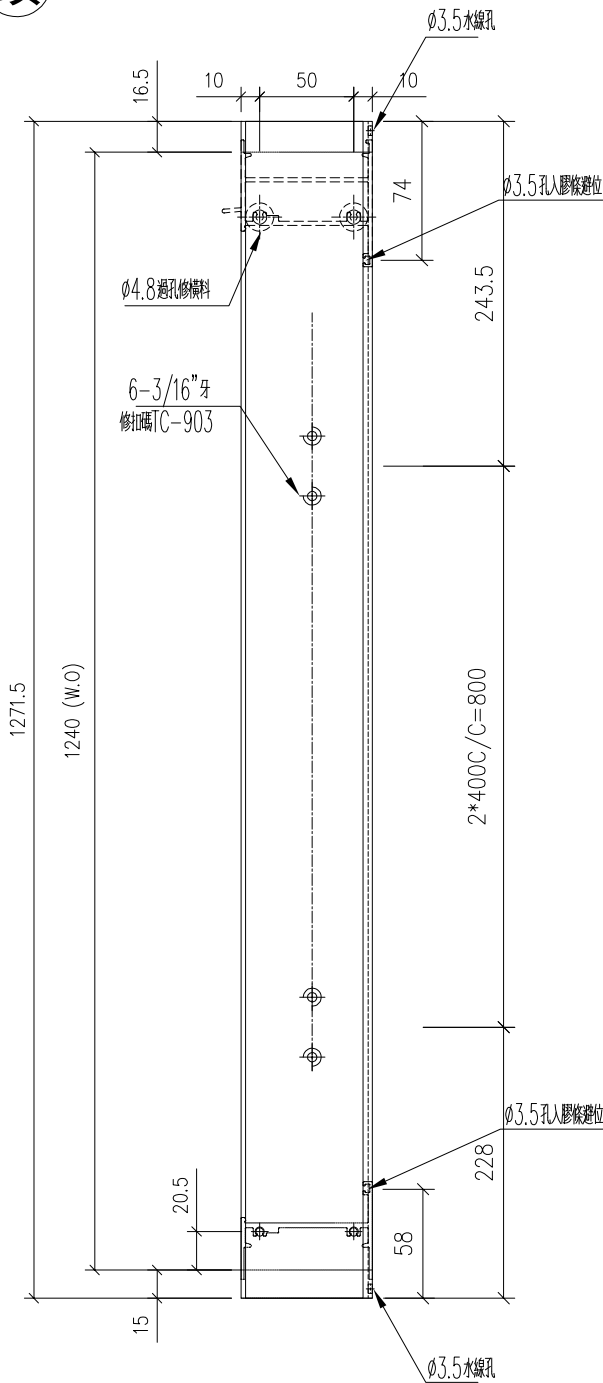

名稱	框邊左企	制圖	wsh	2022.07.08	修改	-		
材料	X85951	復核	-	-	日期	-		
顏色	JMQ213457 (古銅)	批准			圖號	85951-L5		

序號	物料編號	數量	L (W.O)	L1	L2	B	M	N	位置
1	85951-R1-01	1	1490	1520	1215	146	482.5	2	W01L/T3
2	85951-R1-02	9	1490	1520	1215	146	482.5	2	W19L/T3
3									
合計:		10							

工程號	J853	地盤	鏡上
-----	------	----	----

頂

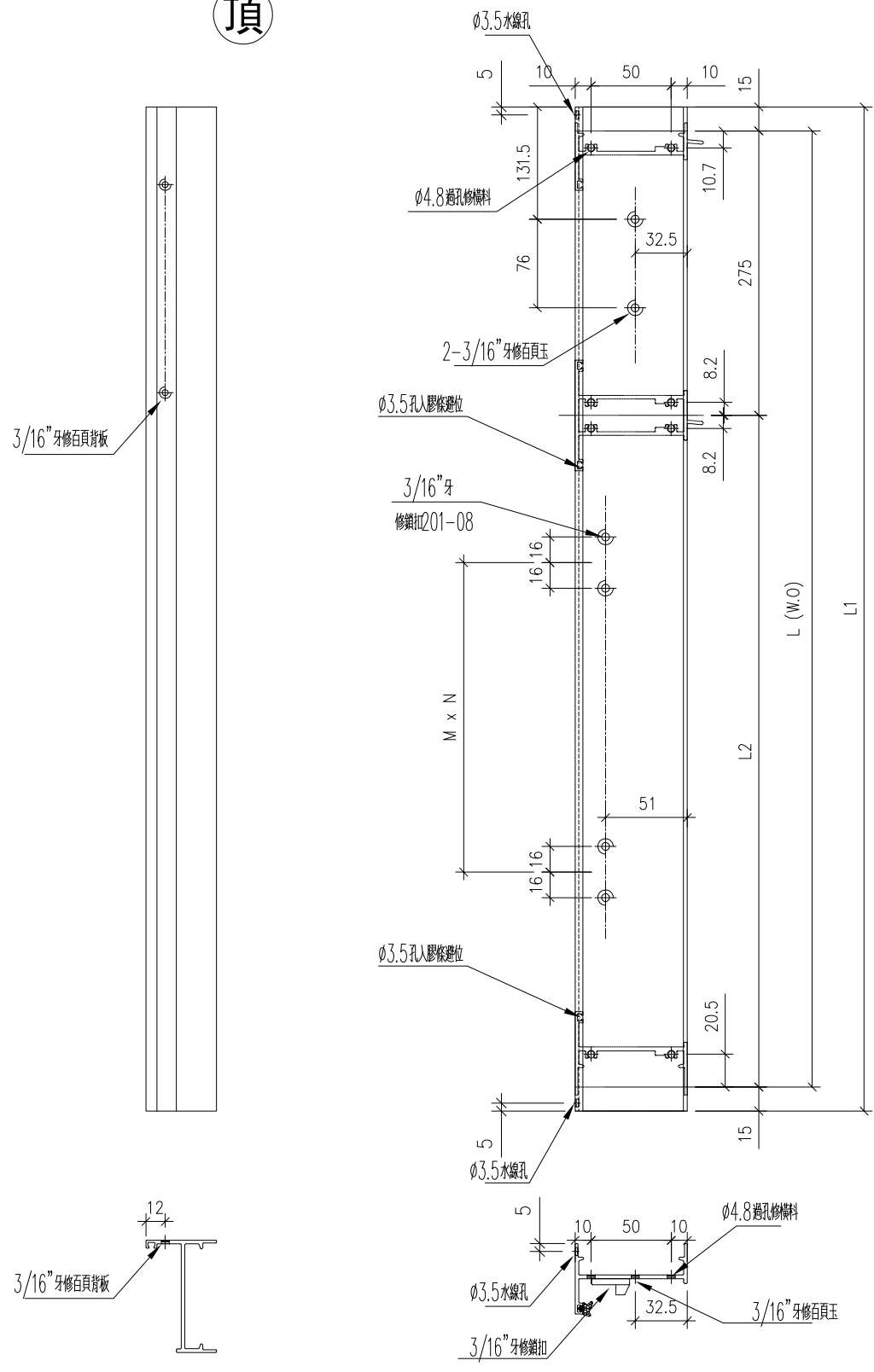

名稱	框邊右企	制圖	wsh	2022.07.08	修改	-		
材料	X85951	復核	-	-	日期	-		
顏色	JMQ213457 (古銅)	批准			圖號	85951-R1		

序號	物料編號	數量	L	L1	位置
1	85951-R2-01	1	2305		W21/T3
合計:		1			

工程號	J853	地盤	錦上路/延平道
-----	------	----	---------

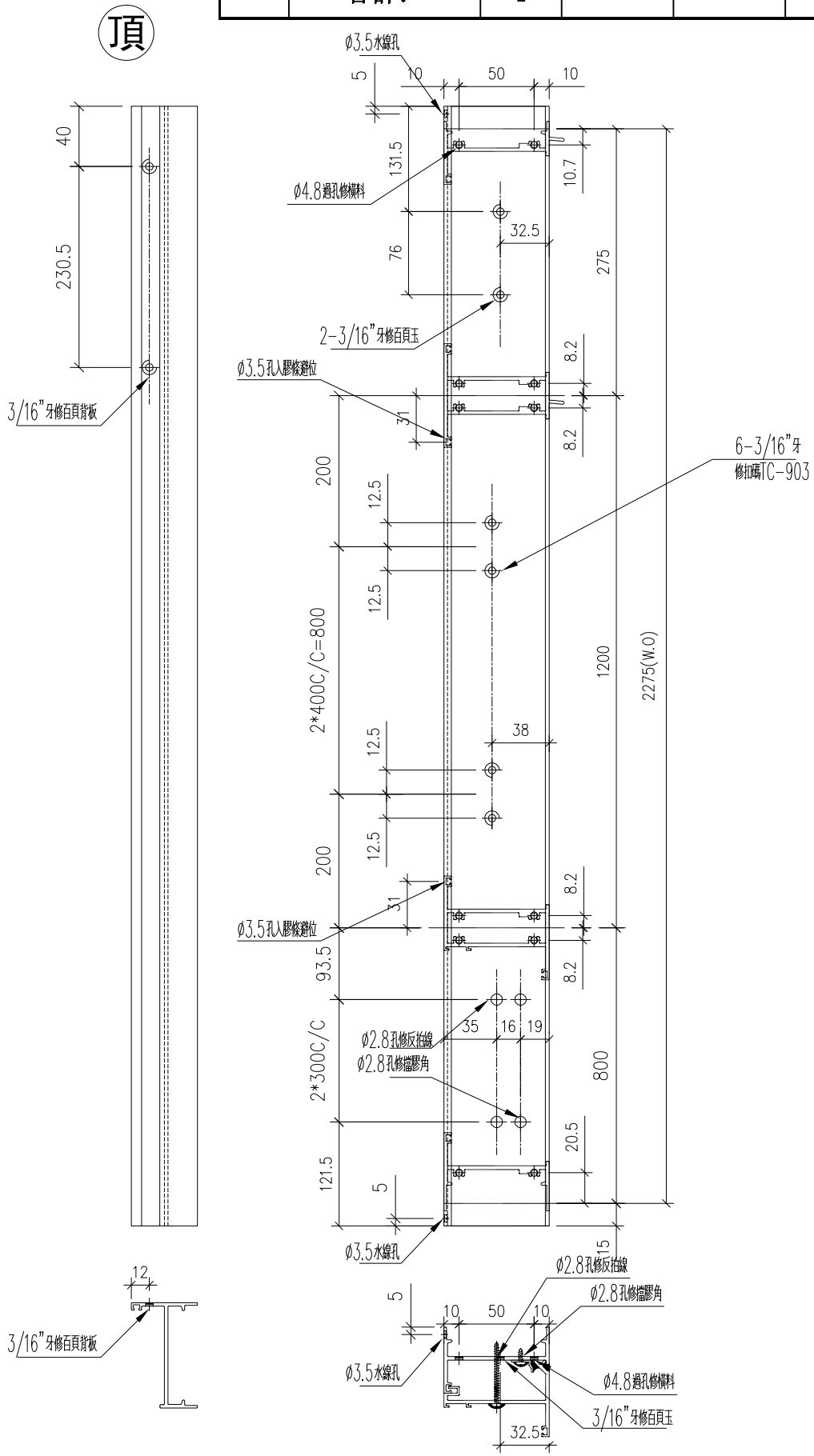

名稱	框邊左企	制圖	wsh	2022.07.08	修改	-	
材料	X85951	復核	-	-	日期	-	
顏色	JMQ213457 (古銅)	批准			圖號	85951-R2	

序號	物料編號	數量	L (W. O)	L1	位置
1	85951-R3-01	1	1465	1521.5	W206/T3
2					
合計:		1			

工程號	J853	地盤	錦上路/延平道
-----	------	----	---------

頂

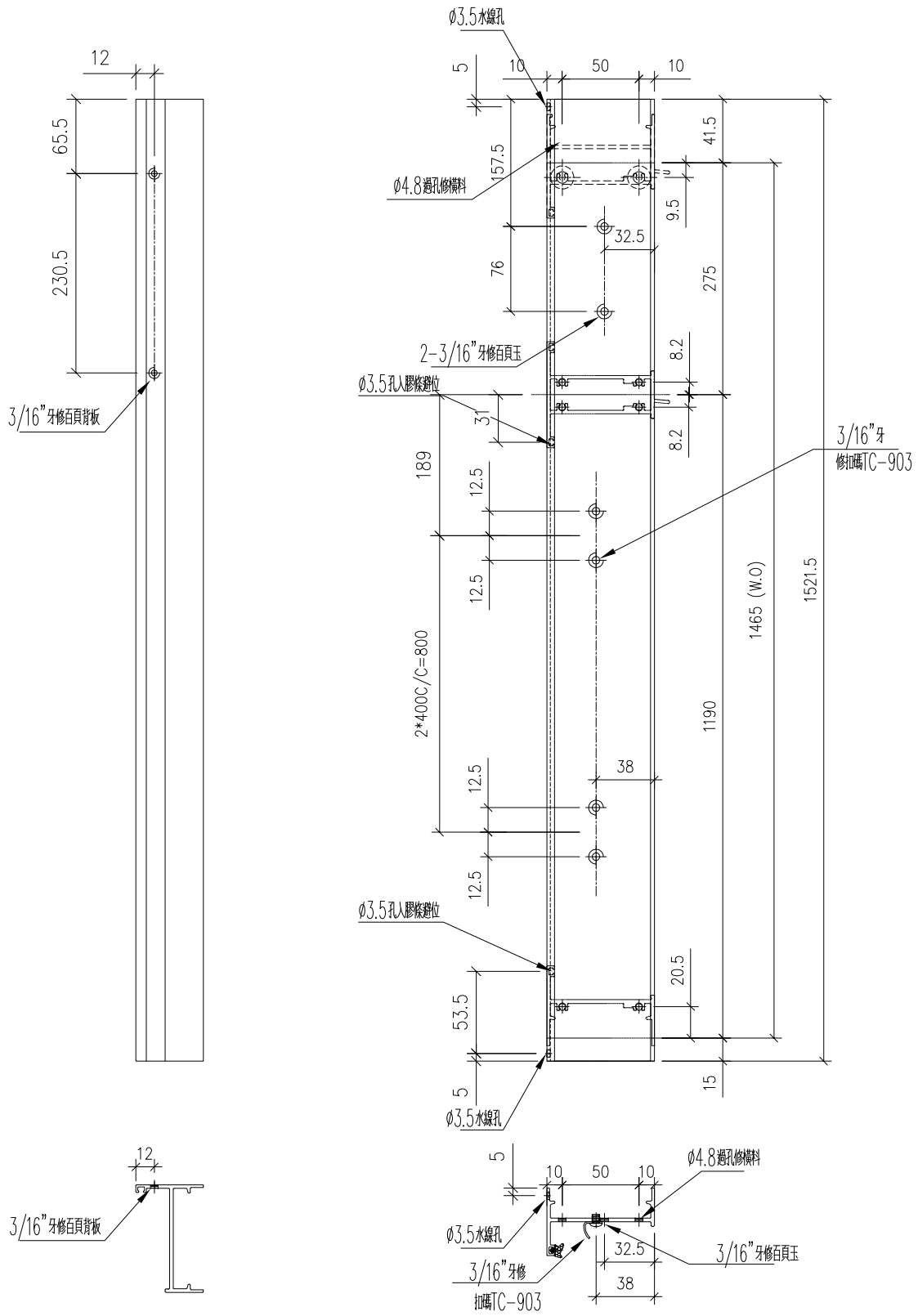

名稱	框邊左企	制圖	wsh	2022.07.08	修改	-	
材料	X85951	復核	-	-	日期	-	
顏色	JMQ213457 (古銅)	批准			圖號	85951-R3	

序號	物料編號	數量	L(W.O)	L1	L2	位置
1	85951-R4-01	9	240	275		L01/T3
2	85951-R4-02	19	240	275		L05/T3
3	85951-R4-03	14	240	275		L02/T6
4						
合計:		42				

工程號 J853 地盤

頂

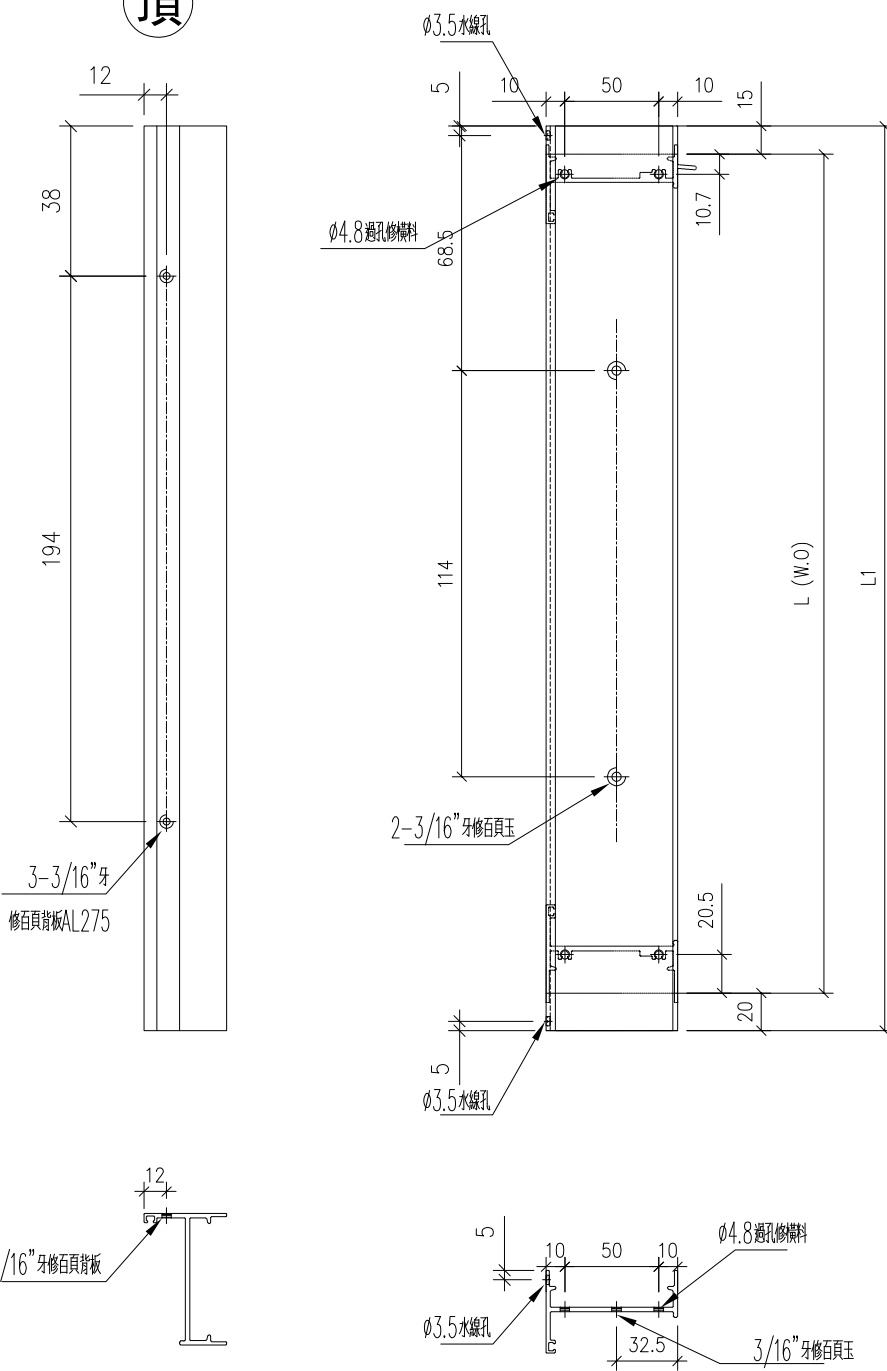

名稱	框邊左企	制圖	wsh	2022.07.08	修改	-		
材料	X85951	復核	-	-	日期	-		
顏色	JMQ213457 (古銅)	批准			圖號	85951-R4		

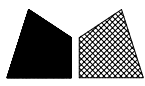

工程號	J853	地盤	錦上路/延平道
-----	------	----	---------

序號	物料編號	數量	L	位置
1	85951-R5-01	9	1271.5	W11/T3
2				
合計:		9		

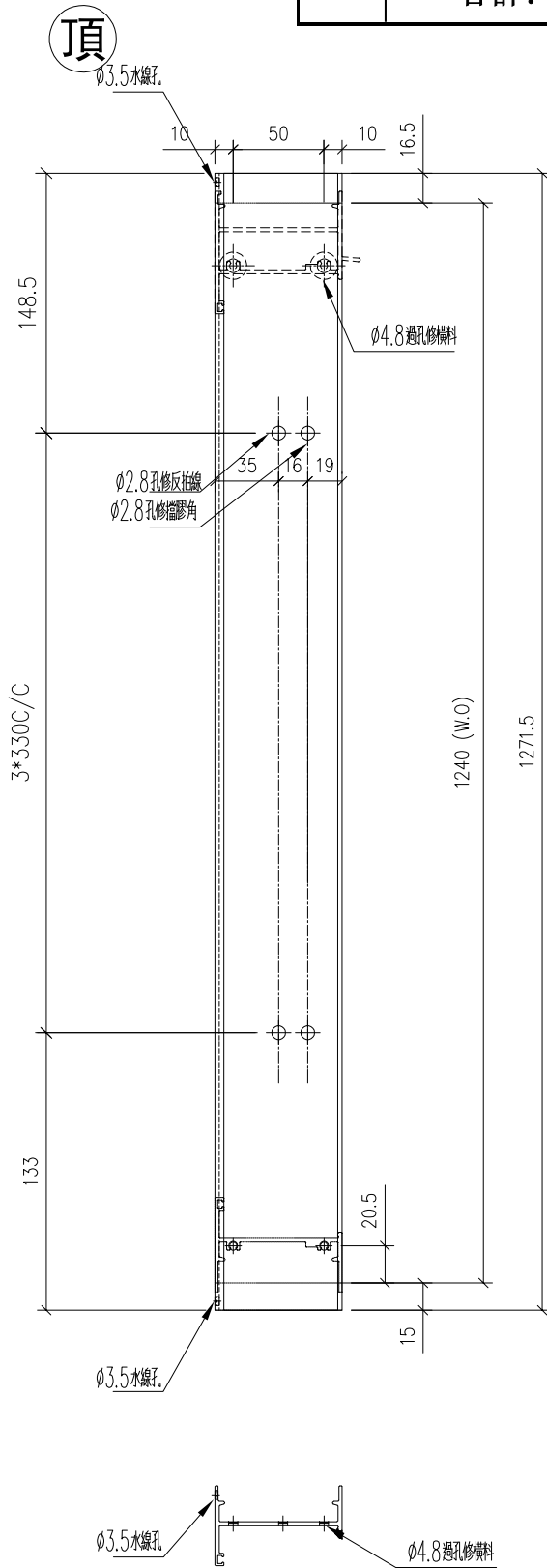

名稱	框邊左企	制圖	wsh	2022.07.08	修改	-		
材料	X85951	復核	-	-	日期	-		
顏色	JMQ213457 (古銅)	批准			圖號	85951-R5		

序號	物料編號	數量	L (W.O)	L1	L2	A	位置
1	85951-R6-01	15	1490	1520	1215	201	W20/T6
2	85951-R6-02	3	1640	1670	1365	276	W03/T1
3							
<b>合計:</b>		<b>18</b>					

工程號	J853	地盤	錦上路/延平
-----	------	----	--------

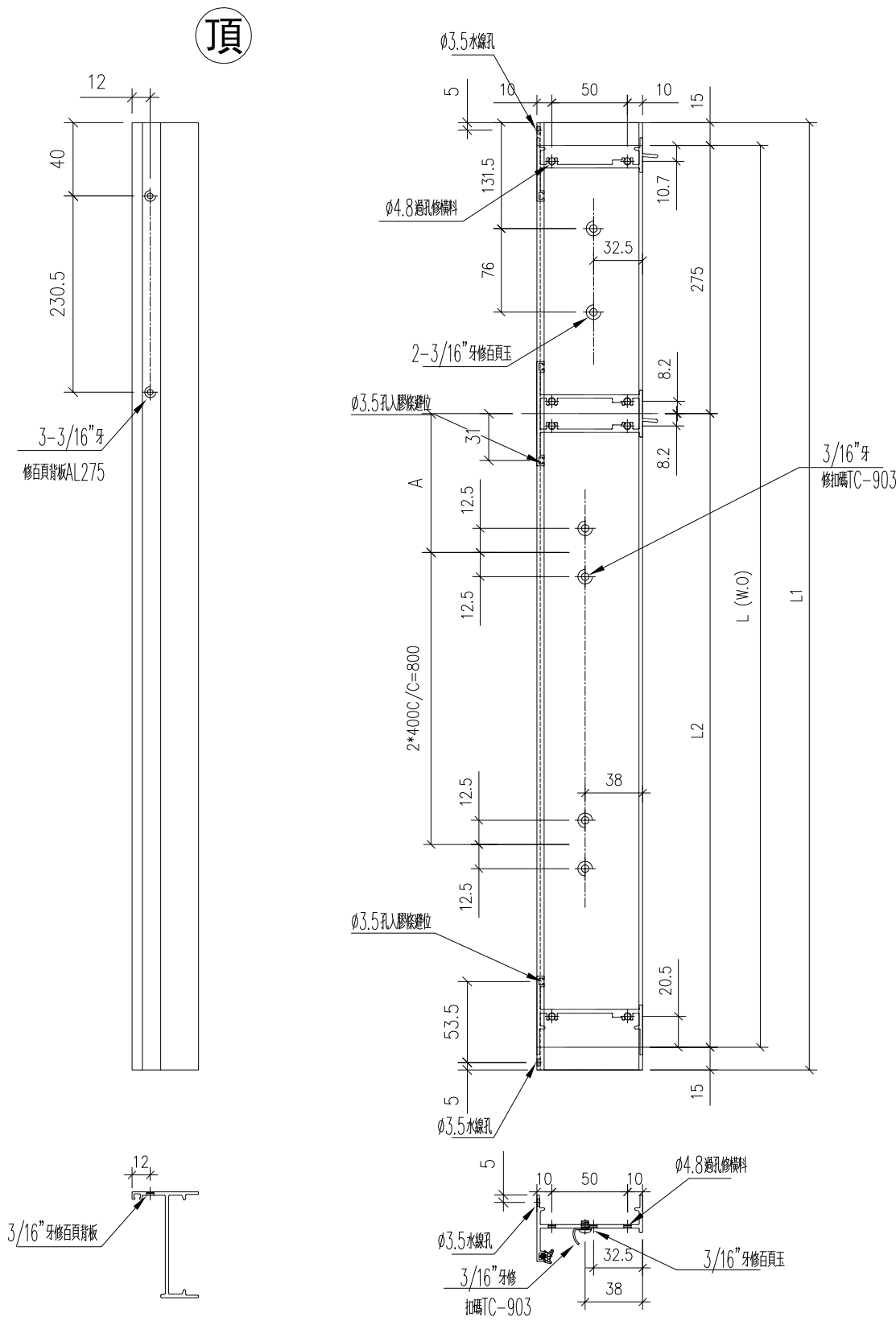

名稱	框邊右企	制圖	wsh	2022.07.08	修改	-		
材料	X85951	復核	-	-	日期	-		
顏色	JMQ213457 (古銅)	批准			圖號	85951-R6		



序號	物料編號	數量	L(W.O)	L1	L2	A	B	M	N	位置
1	85951-R7-01	1	1490	1520	1215	106.5	133.75	330	3	W22/T6
2	85951-R7-02	1	1640	1670	1365	76.25	103.5	300	4	W72/T6
3										
合計:		2								

頂

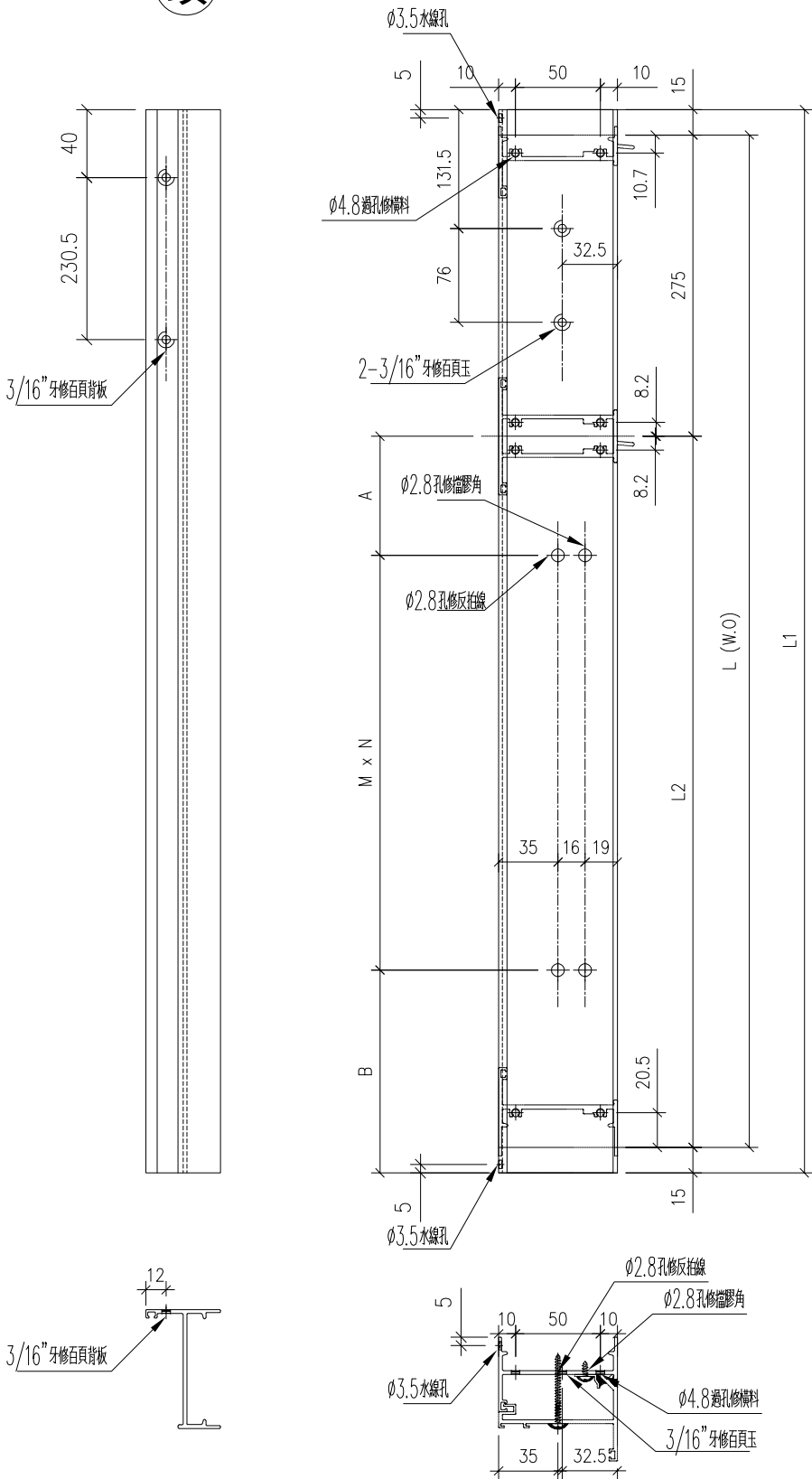

名稱	框邊左企	制圖	wsh	2022.07.08	修改	-		
材料	X85951	復核	-	-	日期	-		
顏色	JMQ213457 (古銅)	批准			圖號	85951-R7		

工程號	J853	地盤	錦上路/延平道
-----	------	----	---------

序號	物料編號	數量	L	位置
1	85961-L1-01	1	2305	W21/T3
2				
合計:		1		

頂

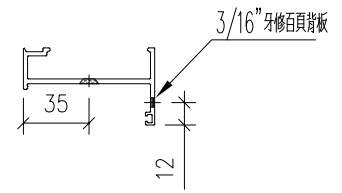
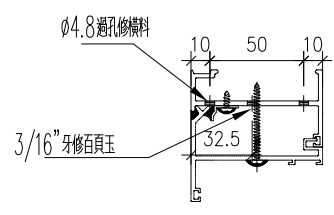
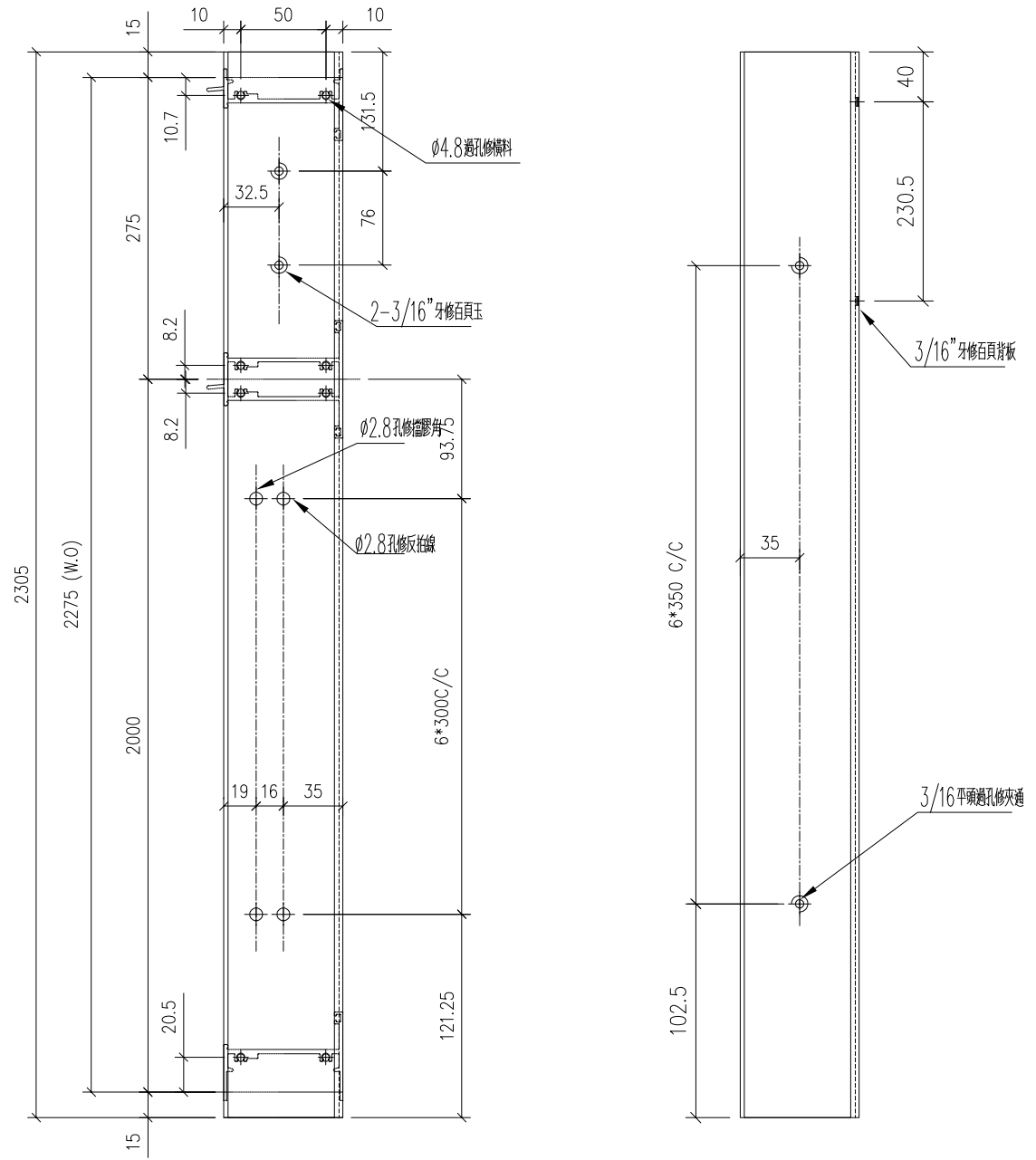

名稱	夾企框料	制圖	wsh	2022.07.08	修改	-		
材料	X85961	復核	-	-	日期	-		
顏色	JMQ213457 (古銅)	批准			圖號	85961-L1		

序號	物料編號	數量	L	位置
1	85961-L2-01	1	1521.5	W206/T3
2				
合計:		1		

頂

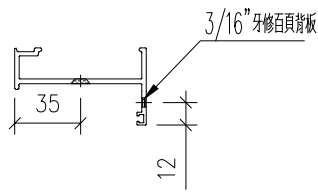
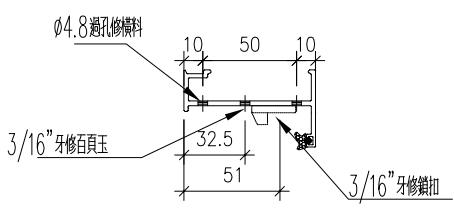
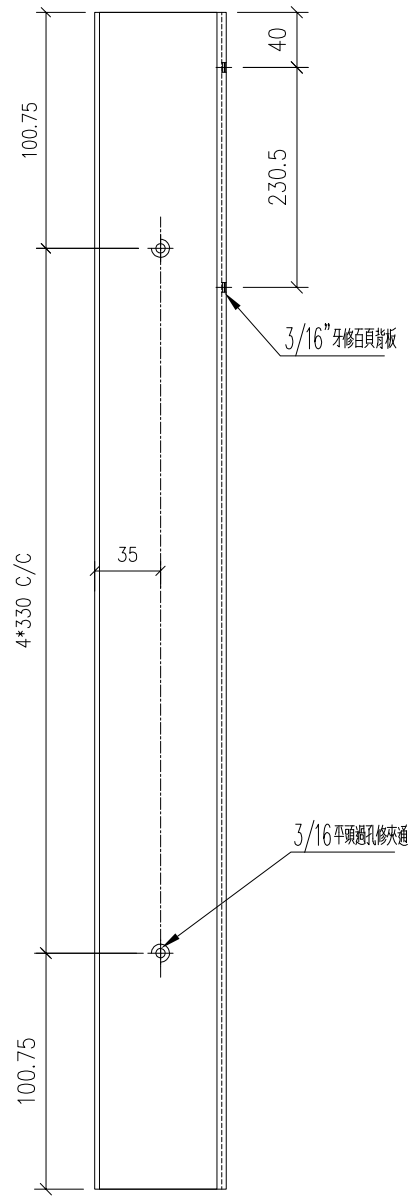
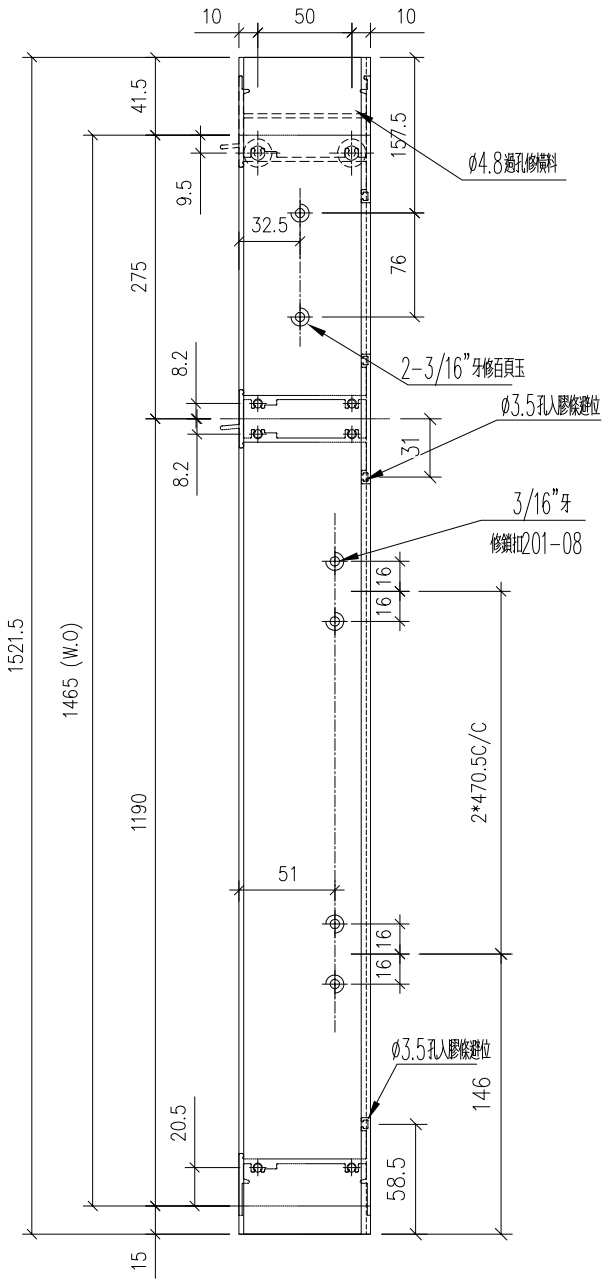

名稱	夾企框料	制圖	wsh	2022.07.08	修改	-		
材料	X85961	復核	-	-	日期	-		
顏色	JMQ213457 (古銅)	批准			圖號	85961-L2		

工程號	J853	地盤	錦上路/延平道
-----	------	----	---------

序號	物料編號	數量	L	位置
1	85961-L3-01	1	2642.5	W206/T3
2				
合計:		1		

頂

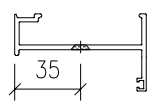
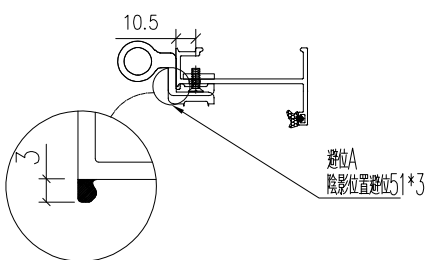
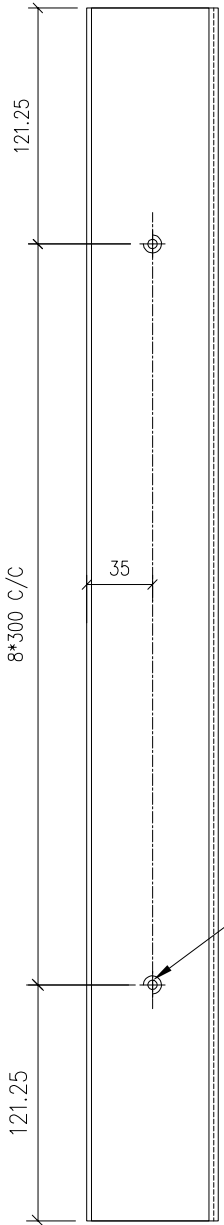
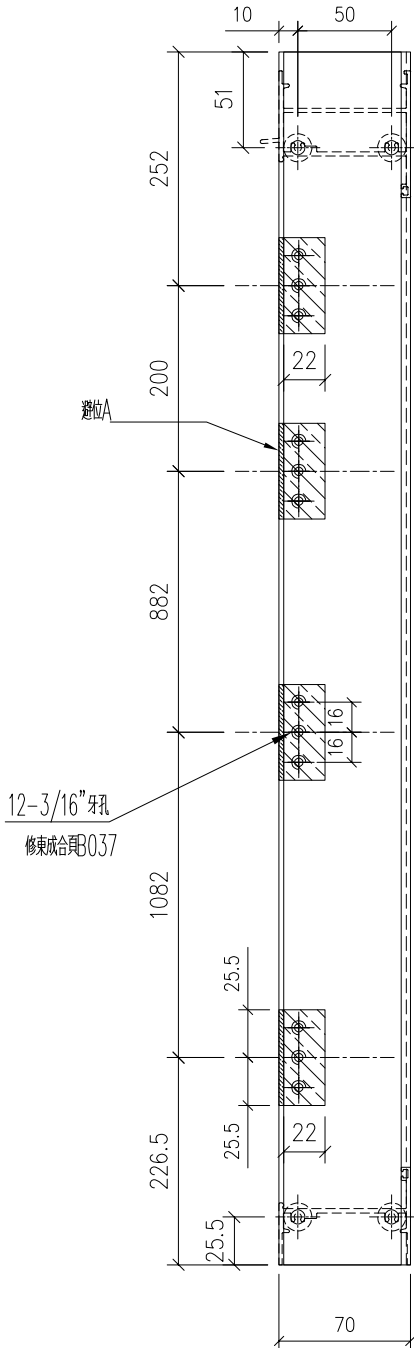

名稱	夾企框料	制圖	wsh	2022.07.08	修改	-		
材料	X85961	復核	-	-	日期	-		
顏色	JMQ213457 (古銅)	批准			圖號	85961-L3		

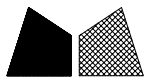

工程號	J853	地盤	錦上路/延平道
-----	------	----	---------

頂

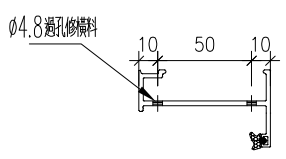
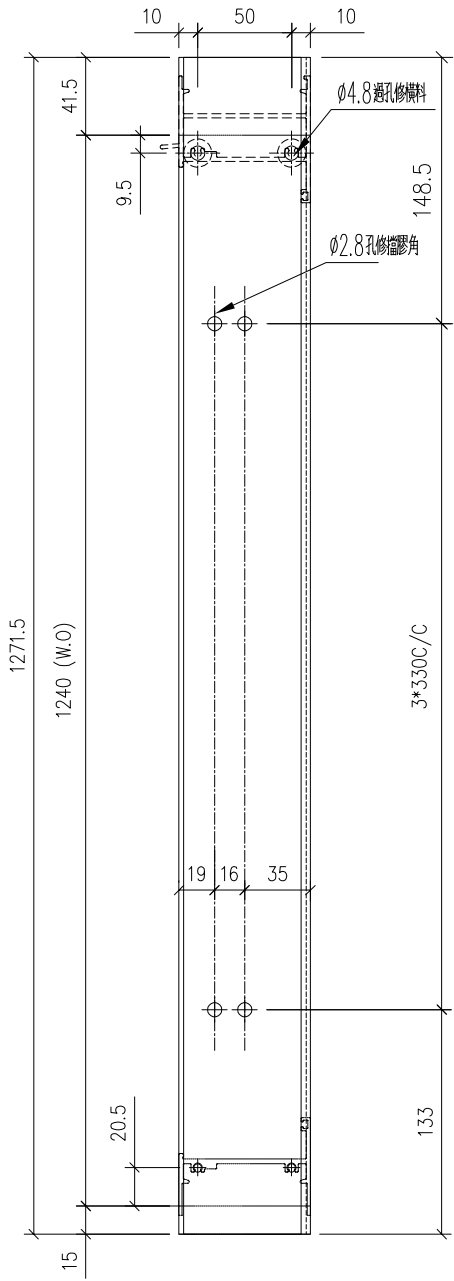

序號	物料編號	數量	L	位置
1	85961-L4-01	9	1271.5	W11/T3
2				
合計:		9		

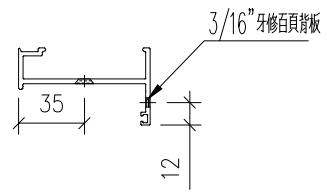
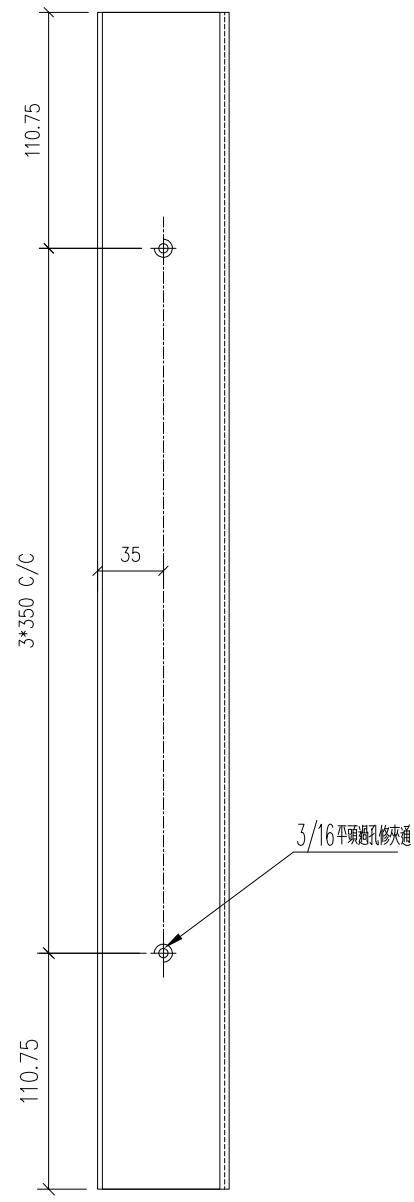

名稱	夾企框料	制圖	wsh	2022.07.08	修改	-	
材料	X85961	復核	-	-	日期	-	
顏色	JMQ213457 (古銅)	批准			圖號	85961-L4	

工程號	J853	地盤	錦上路/延平道
-----	------	----	---------

序號	物料編號	數量	L	位置
1	85961-R1-01	1	2305	W21/T3
2				
合計:		1		

頂

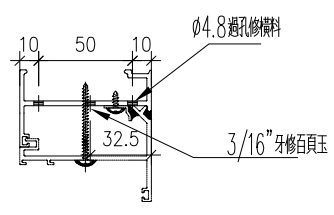
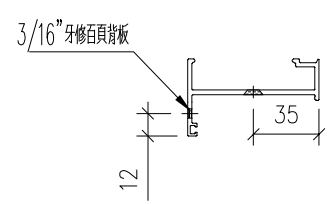
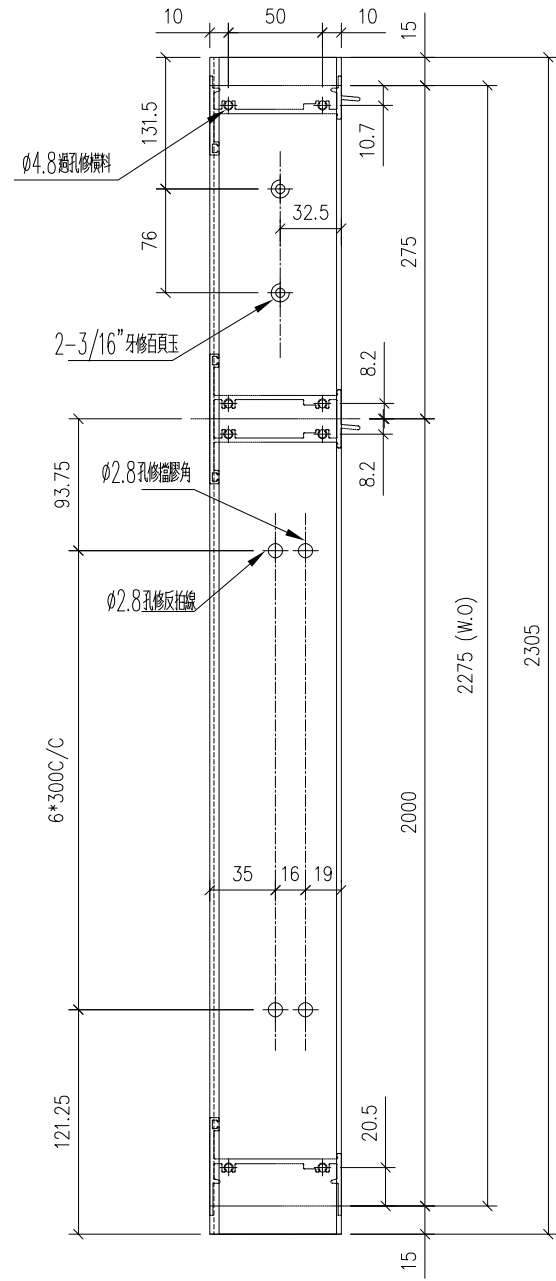
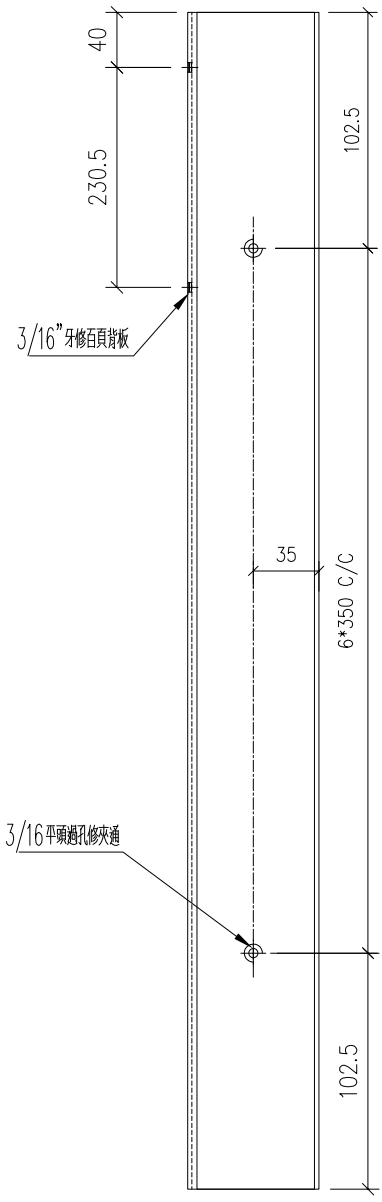

名稱	夾企框料	制圖	wsh	2022.07.08	修改	-	
材料	X85961	復核	-	-	日期	-	
顏色	JMQ213457 (古銅)	批准			圖號	85961-R1	

工程號	J853	地盤	錦上路/延平道
-----	------	----	---------

序號	物料編號	數量	L	位置
1	85961-R2-01	1	1521.5	W206/T3
2				
合計:		1		

頂

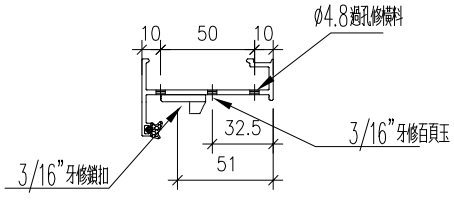
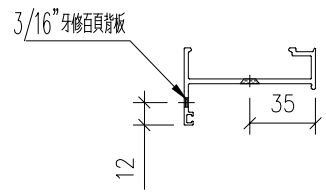
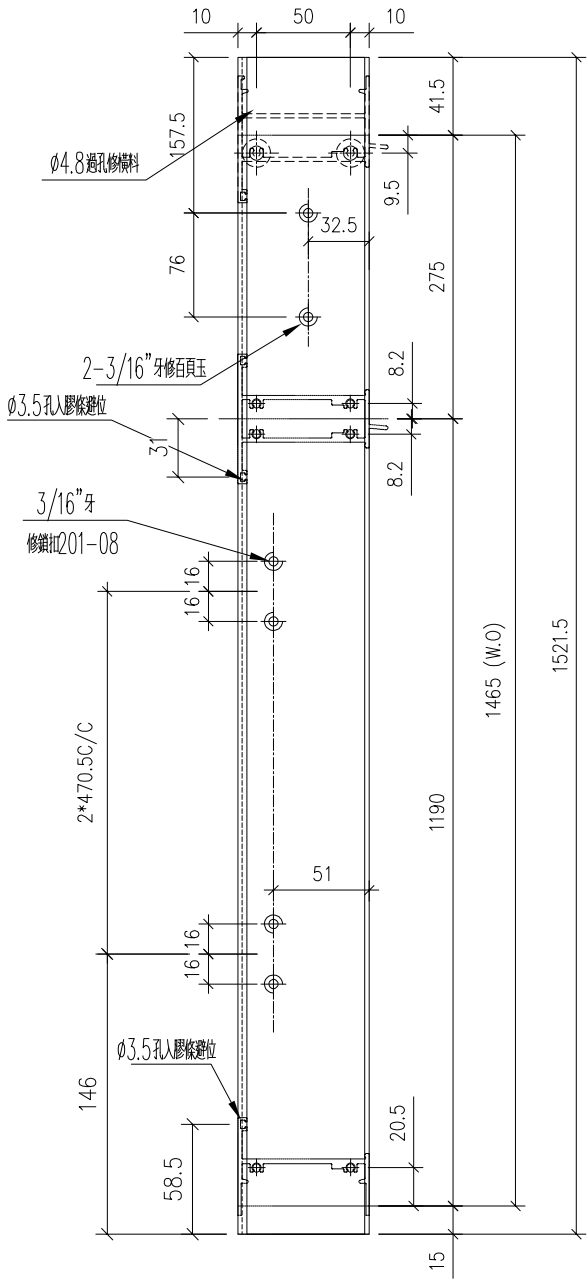
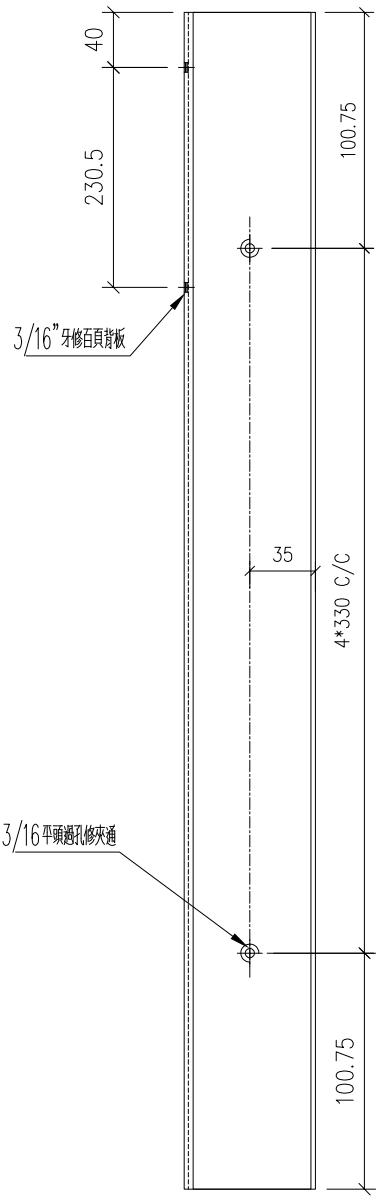

名稱	夾企框料	制圖	wsh	2022.07.08	修改	-		
材料	X85961	復核	-	-	日期	-		
顏色	JMQ213457 (古銅)	批准			圖號	85961-R2		

工程號	J853	地盤	錦上路/延平道
-----	------	----	---------

序號	物料編號	數量	L	位置
1	85961-R3-01	1	2642.5	W206/T3
2				
合計:		1		

頂

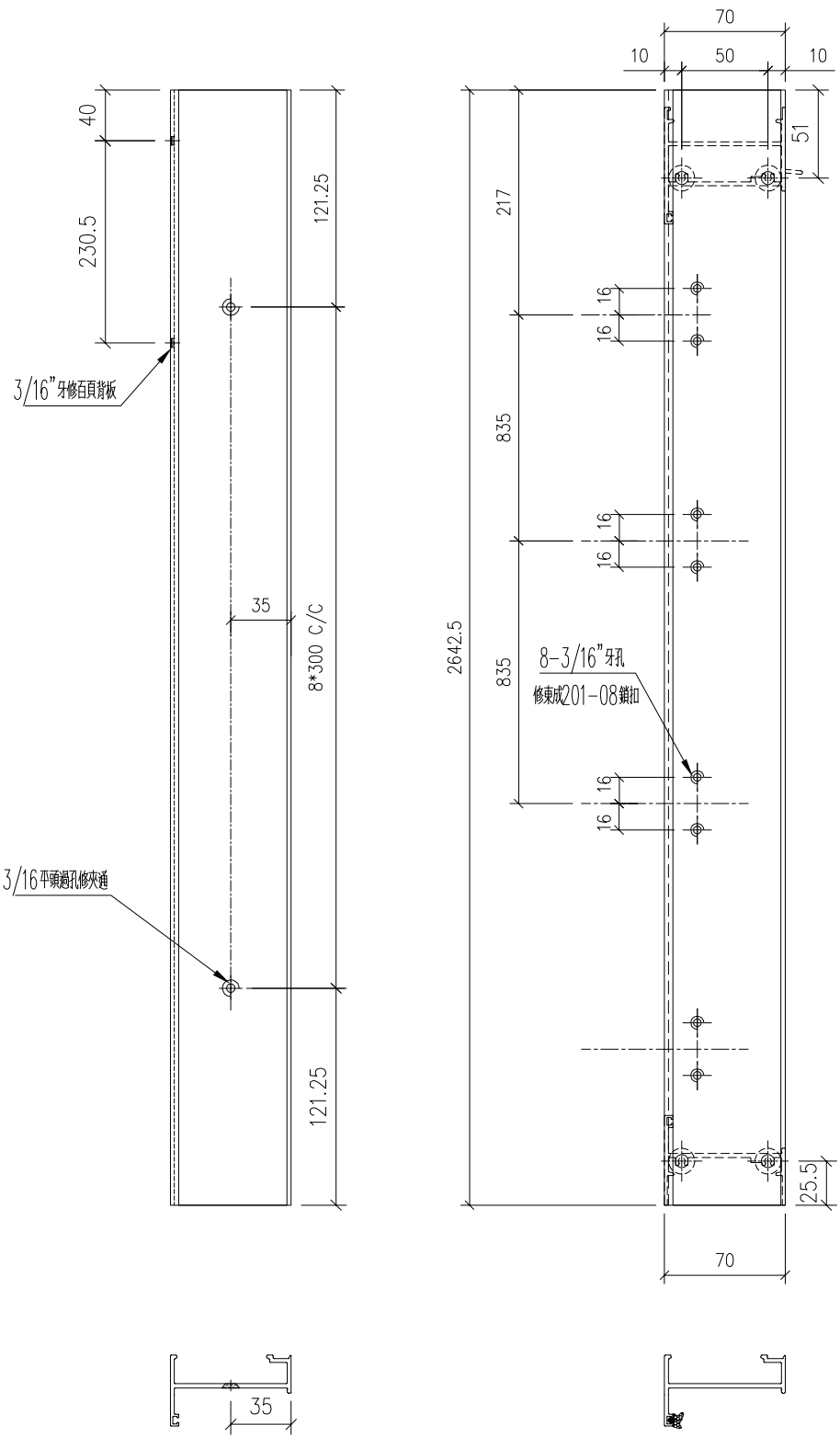

名稱	夾企框料	制圖	wsh	2022.07.08	修改	-		
材料	X85961	復核	-	-	日期	-		
顏色	JMQ213457 (古銅)	批准			圖號	85961-R3		

工程號	J853	地盤	錦上路/延平道
-----	------	----	---------

頂

序號	物料編號	數量	L	位置
1	85961-R4-01	9	1271.5	W11/T3
2				
合計:		9		

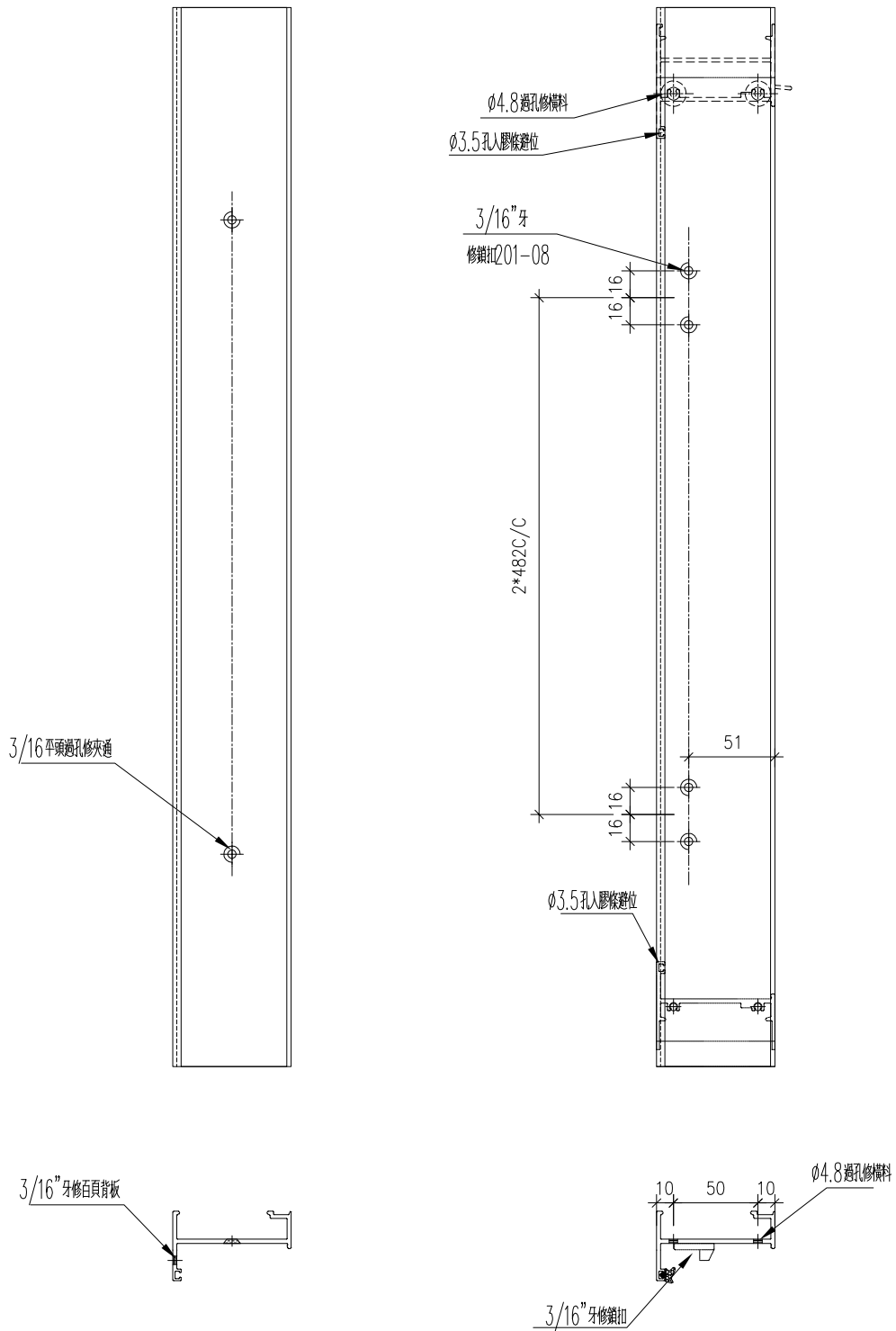

名稱	夾企框料	制圖	wsh	2022.07.08	修改	-		
材料	X85961	復核	-	-	日期	-		
顏色	JMQ213457 (古銅)	批准			圖號	85961-R4		

序號	物料編號	數量	L	位置
1	85962-L-01	1	2642.5	W11/T3
2				
3				
合計:		1		

工程號	J853	地盤	錦上路/延平道
-----	------	----	---------

頂

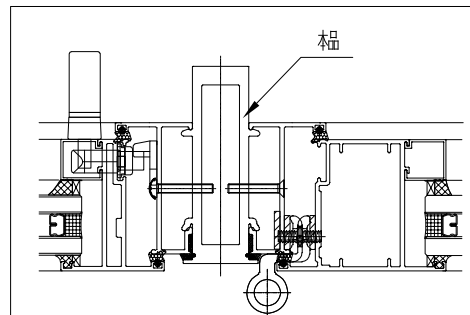
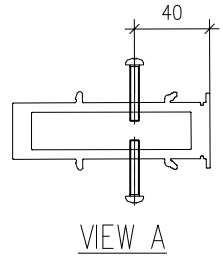
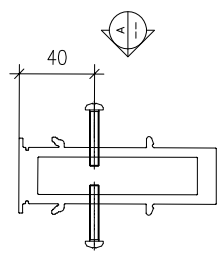
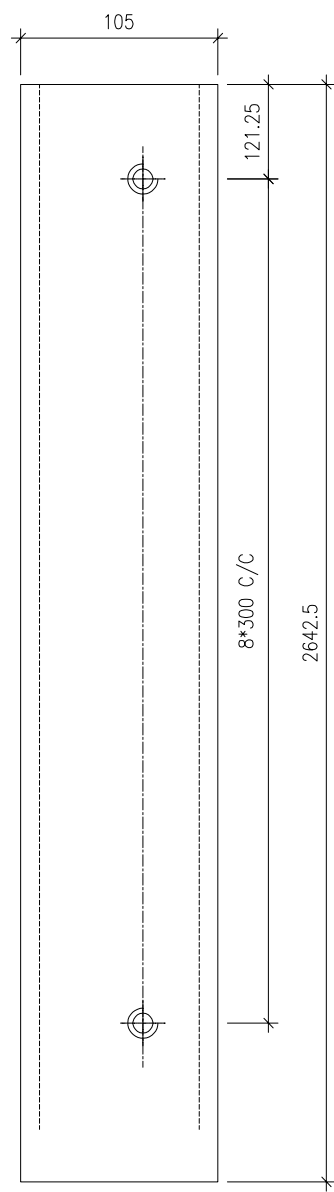
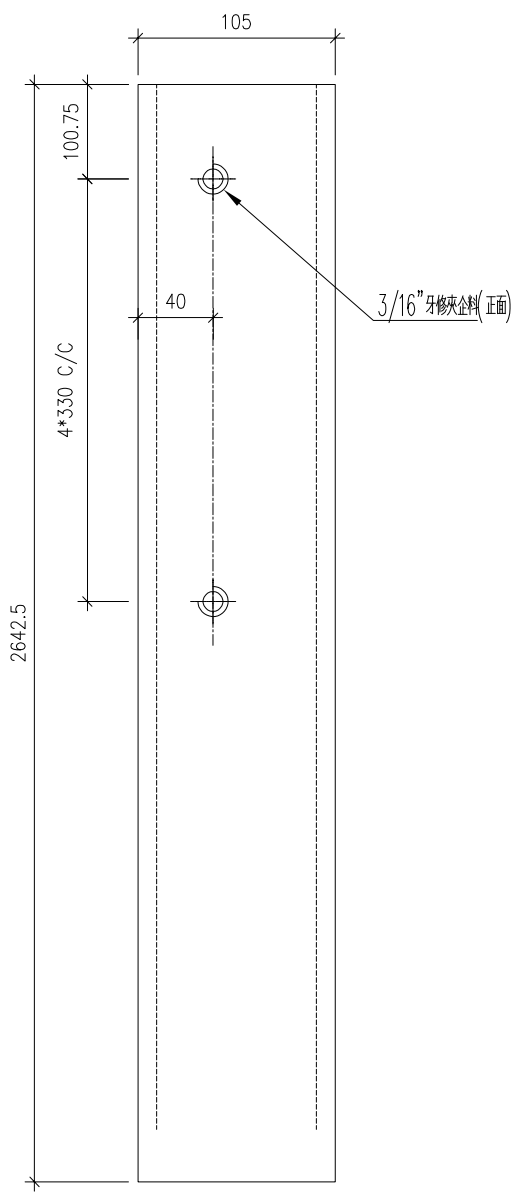

名稱	夾通	制圖	wsh	2022.07.08	修改	-		
材料	X85962	復核	-	-	日期	-		
顏色	JMQ213457 (古銅)	批准			圖號	85962-L		

序號	物料編號	數量	L	位置
1	85962-R-01	1	2642.5	W11/T3
2				
3				
合計:		1		

工程號	J853	地盤	錦上路/延平道
-----	------	----	---------

頂

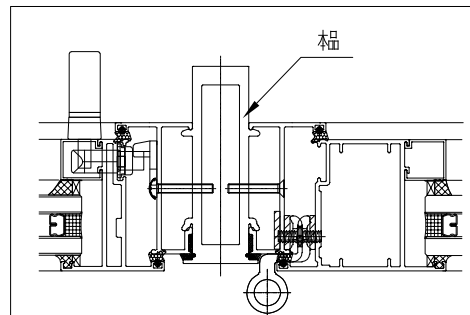
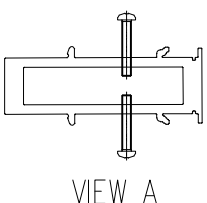
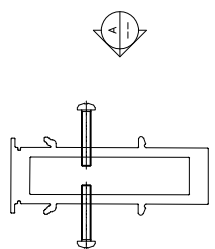
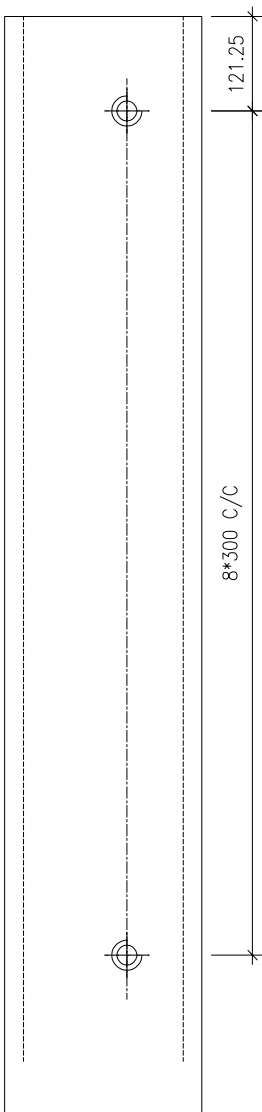
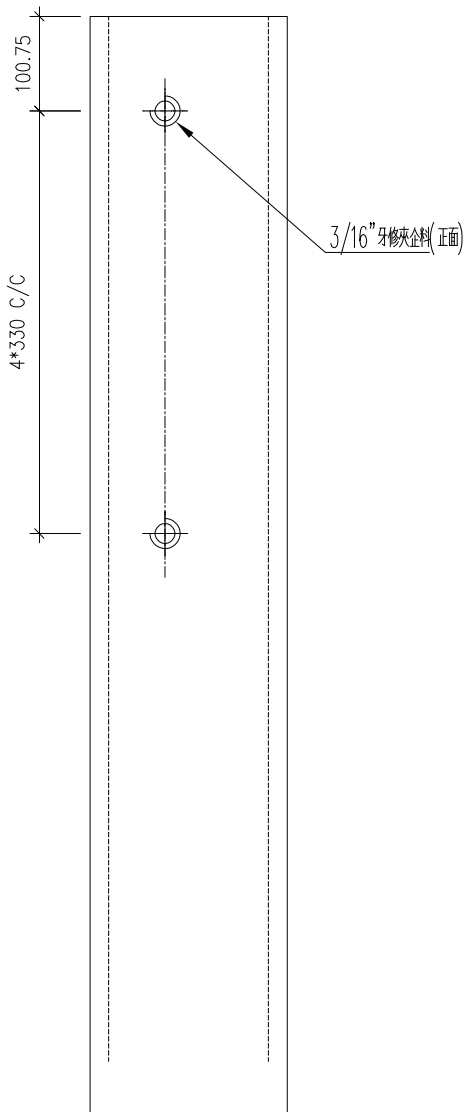

名稱	夾通	制圖	wsh	2022.07.08	修改	-	
材料	X85962	復核	-	-	日期	-	
顏色	JMQ213457 (古銅)	批准			圖號	85962-B	



序號	物料編號	數量	L(W.O)	L1	L2	A	B	M	N	C	D	E	位置
1	85948-R1-01	15	1490	1520	1215	106.3	133.8	330	3	60	350	4	W20/T6
2	85948-R1-02	3	1640	1670	1365	76.25	103.8	300	4	85	300	5	W70/T6
3													
合計:		18											

工程號 J853

頂

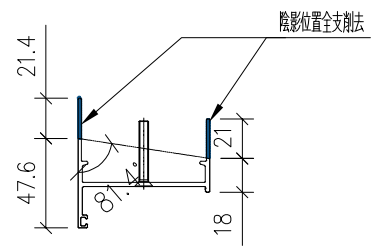
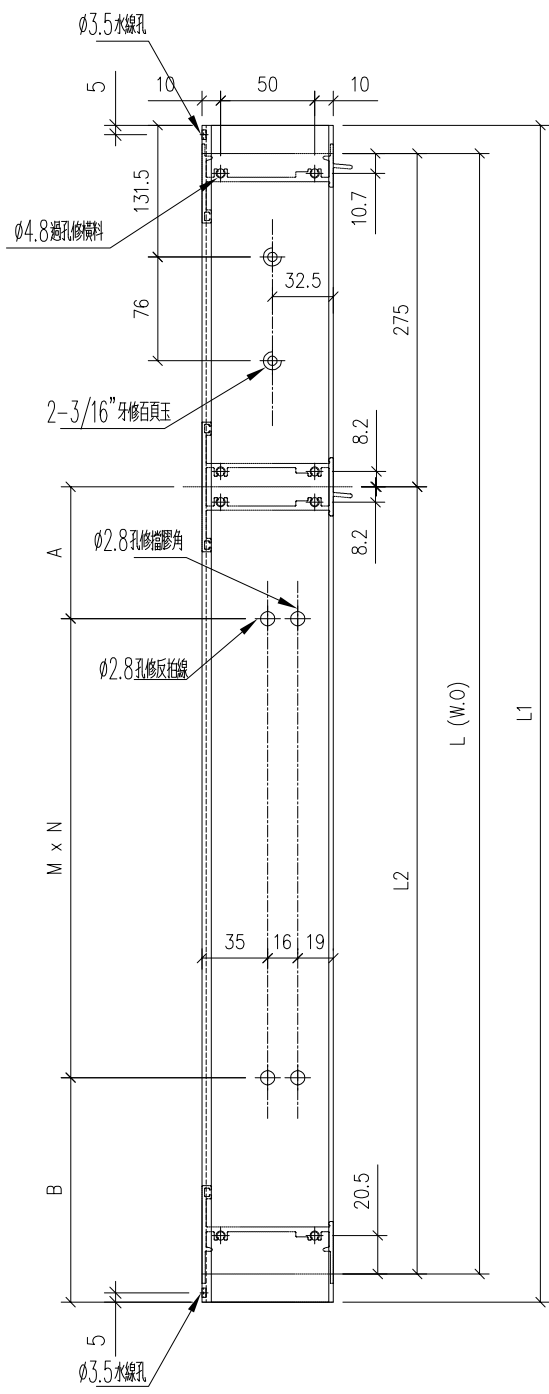
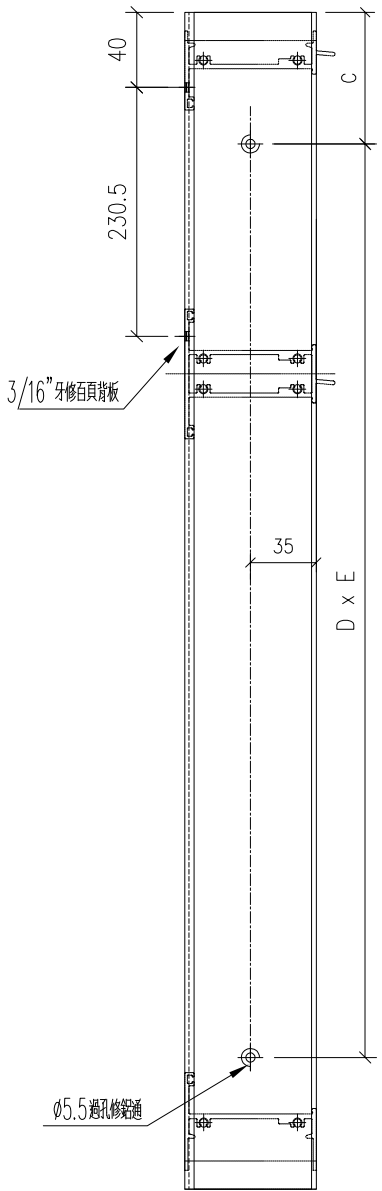

注意：此轉角料是用邊企 X85948 削料

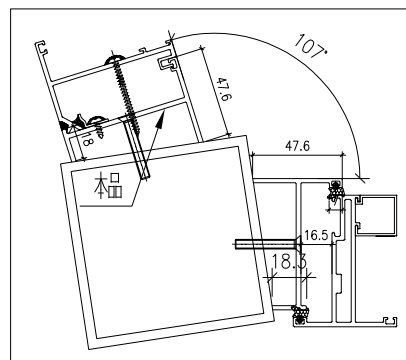
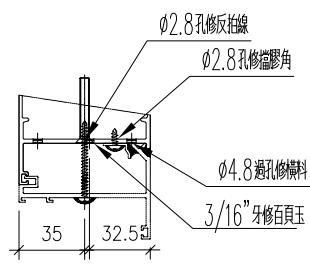
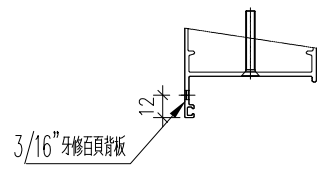

名稱	轉角框企	制圖	wsh	2022.07.08	修改	-		
材料	X85948	復核	-	-	日期	-		
顏色	JMQ213457 (古銅)	批准			圖號	85948-R1		



序號	物料編號	數量	L(W.O)	L1	L2	A	B	M	N	C	D	E	位置
1	85948-L1-01	15	1490	1520	1215	201				60	350	4	W20/T6
2	85948-L1-02	3	1640	1670	1365	276				85	300	5	W70/T6
3													
合計:		18											

工程號 J853

頂

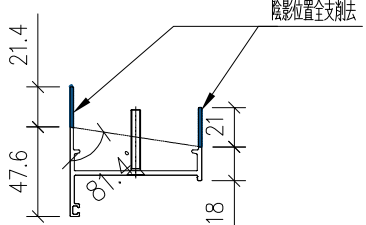
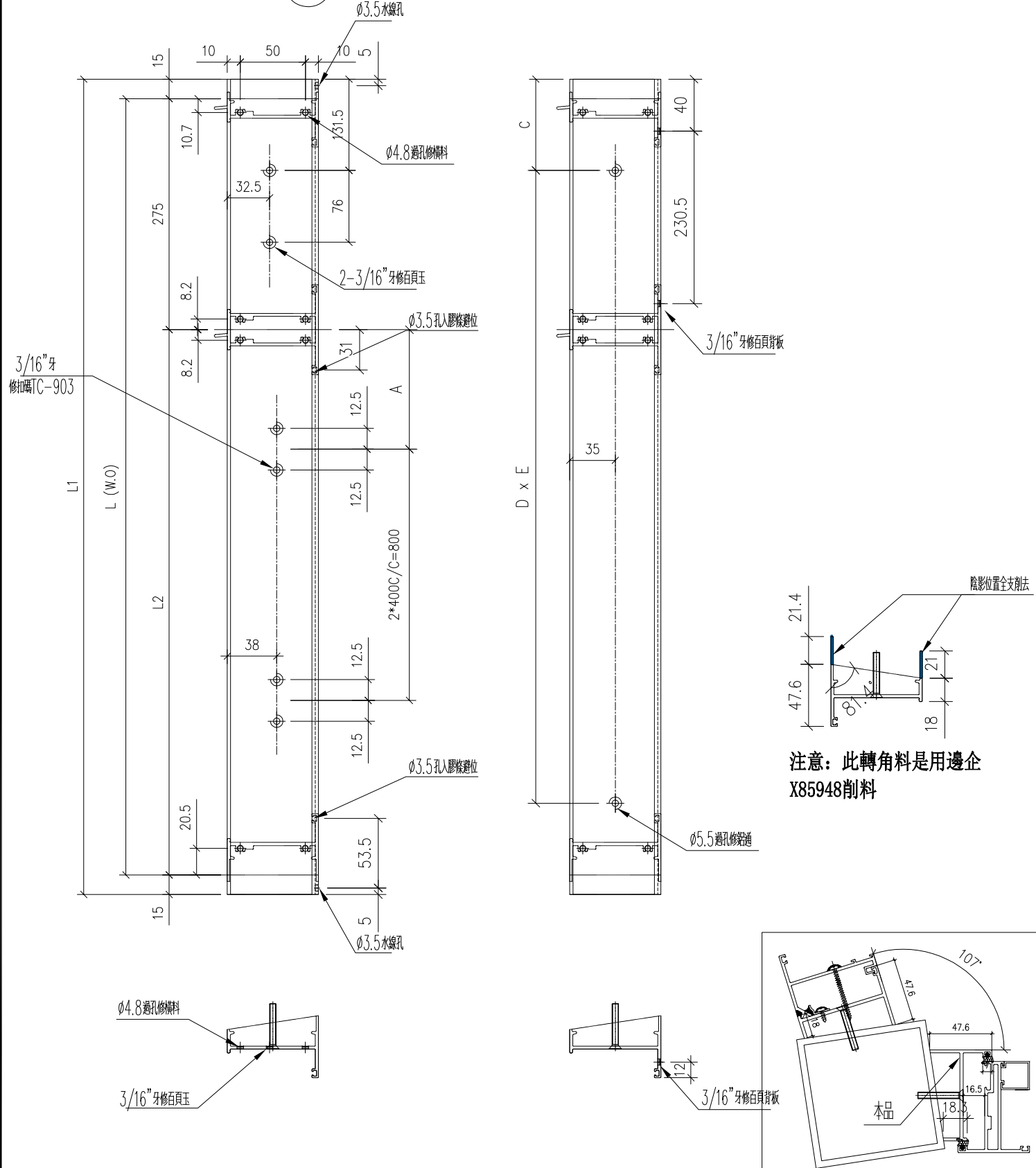

注意：此轉角料是用邊企 X85948 削料

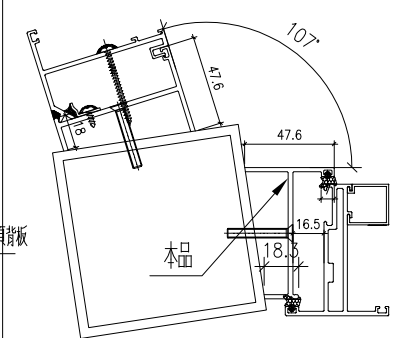

名稱	轉角框企	制圖	wsh	2022.07.08	修改	-		
材料	X85948	復核	-	-	日期	-		
顏色	JMQ213457 (古銅)	批准			圖號	85948-L1		



序號	物料編號	位置	數量	L	A	M	N	B	H	G
1	1001003-A-01	W20/T6	15	1520	60	350	4	235	350	3
2	1001003-A-02	W70/T6	3	1670	85	300	5	135	350	4
		合計	18							

頂

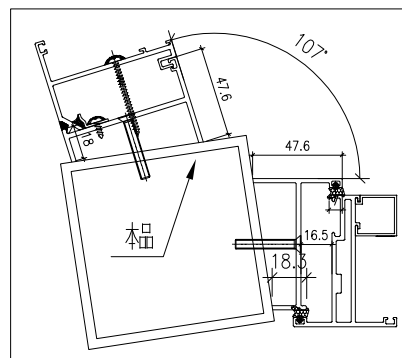
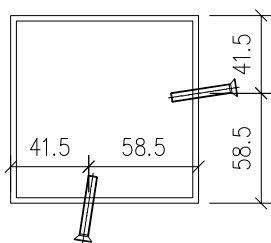
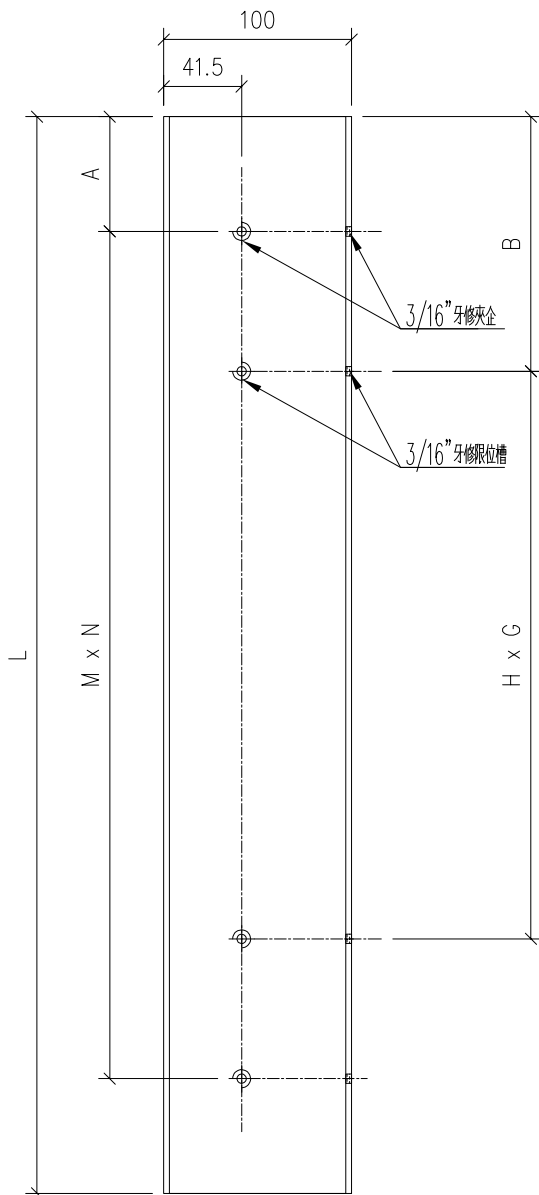

名稱	轉角框通	制圖	wsh	2022.07.08	修改	-		
材料	100*100*3通	復核	-	-	日期	-		
顏色	JMQ213457 (古銅)	批准			圖號	1001003-A		

序號	物料編號	數量	L	A	M	N	位置
1	85963-A-01	1	2305	102.5	350	6	W21/T3
2	85963-A-02	9	1271.5	110.8	350	3	W11/T3
3							
合計:		10					

工程號 J853 地盤

頂

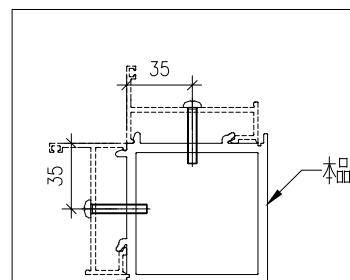
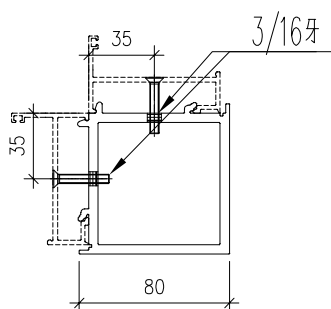
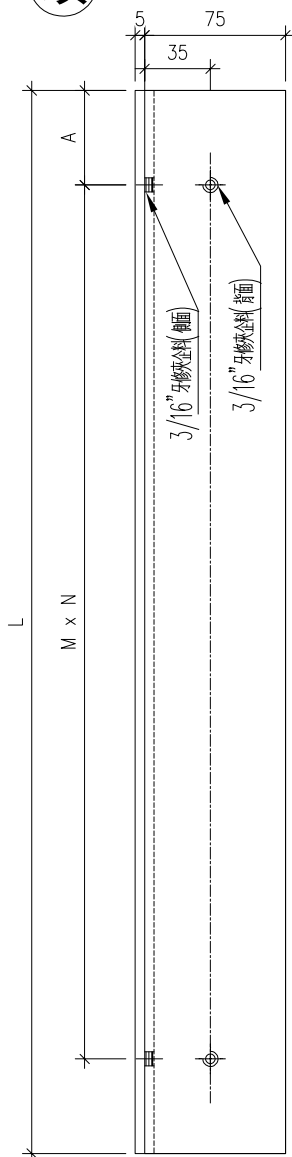

名稱	轉角框通	制圖	wsh	2022.07.08	修改	-		
材料	X85963	復核	-	-	日期	-		
顏色	JMQ213457 (古銅)	批准			圖號	85963-A		



序號	物料編號	位置	數量	L	L2	M	N	A
1	85953-A-01	W20/T6	15	1177.5	1133.5	482.8	2	84
2	85953-A-02	W70/T6	3	1327.5	1283.5	557.8	2	84
3								
合計			18					

工程號	J853	地盤
-----	------	----

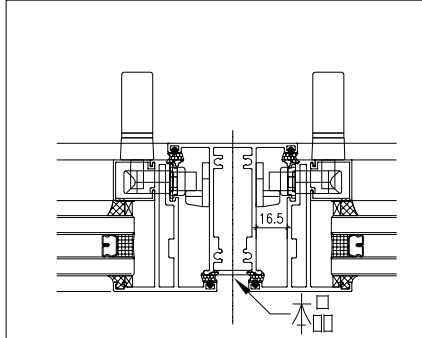
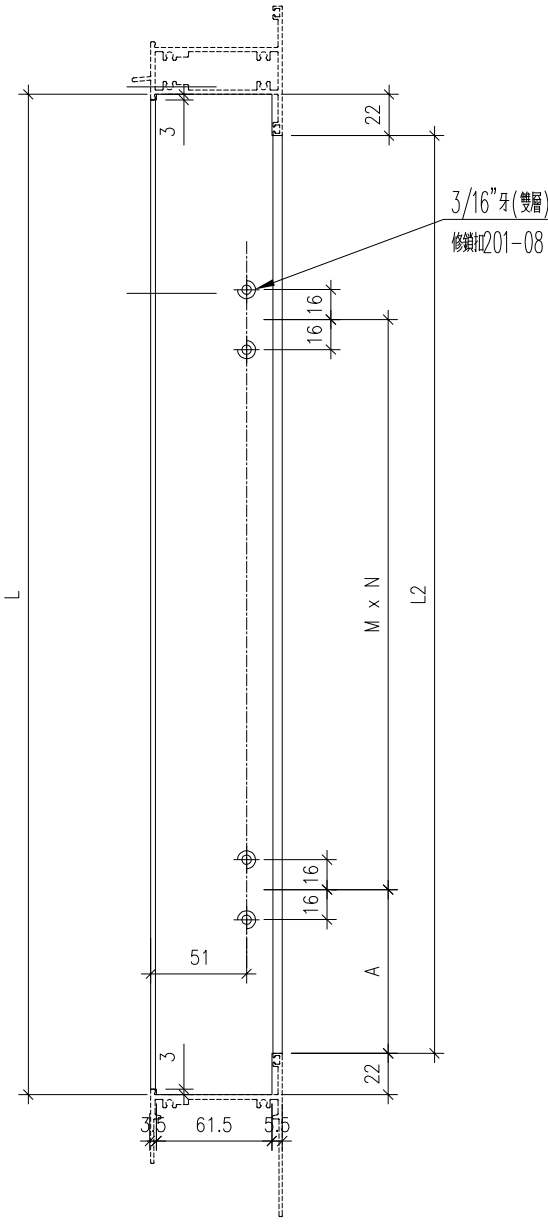
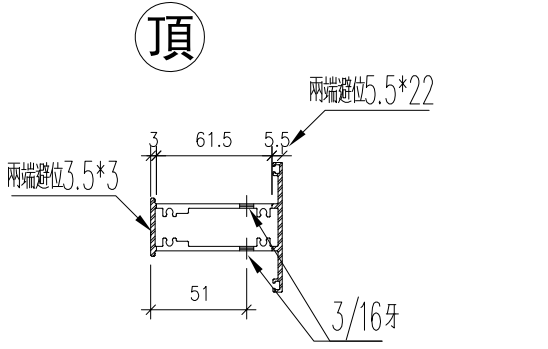

名稱	中企工	制圖	wsh	2022.07.08	修改	-		
材料	X85953	復核	-	-	日期	-		
顏色	JMQ213457 (古銅)	批准			圖號	85953-A		

工程號	J853	地盤	錦上路/延平道
-----	------	----	---------

序號	物料編號	位置	數量	L	A
1	85955-A-01	W21/T3	1	1962.5	
2					
		合計	1		

頂

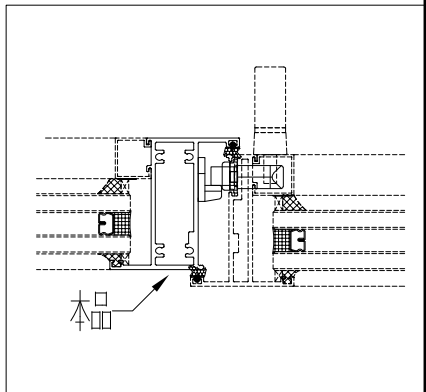
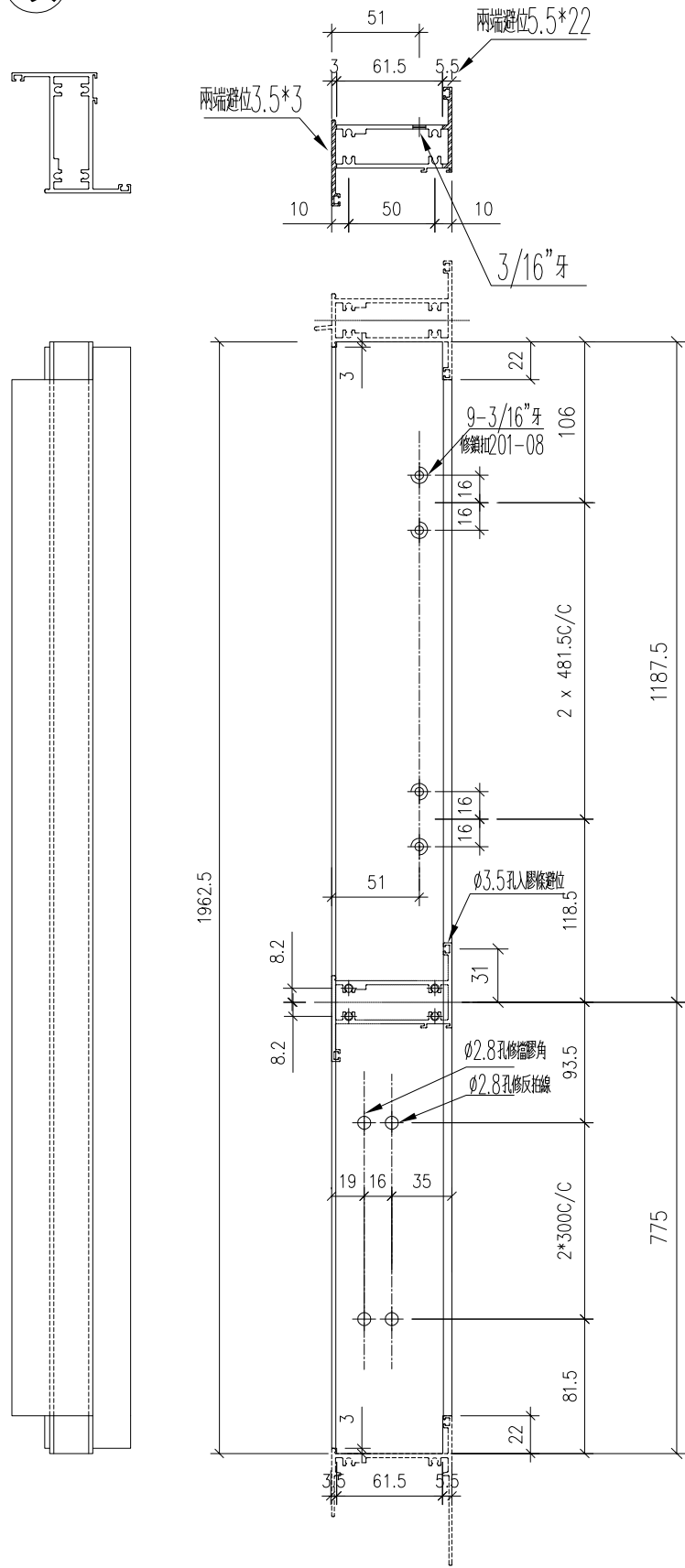

名稱	左梗右生中企	制圖	wsh	2022.07.08	修改	-		
材料	X85955	復核	-	-	日期	-		
顏色	JMQ213457 (古銅)	批准			圖號	85955-A		



美特鋁質  
MIDI Aluminium Fabricator Ltd.

序號	物料編號	位置	數量	L	L2	M	N	A
1	85955-B-01	V22/T6	1	1177.5	1133.5	482.75	2	84
2	85955-B-02	W72/T6	1	1327.5	1283.5	557.75	2	84
3								
合計			2					

工程號	J853	地盤
-----	------	----

頂

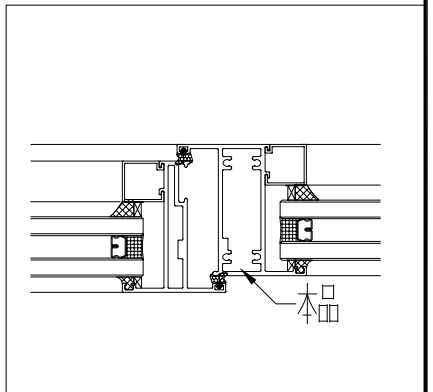
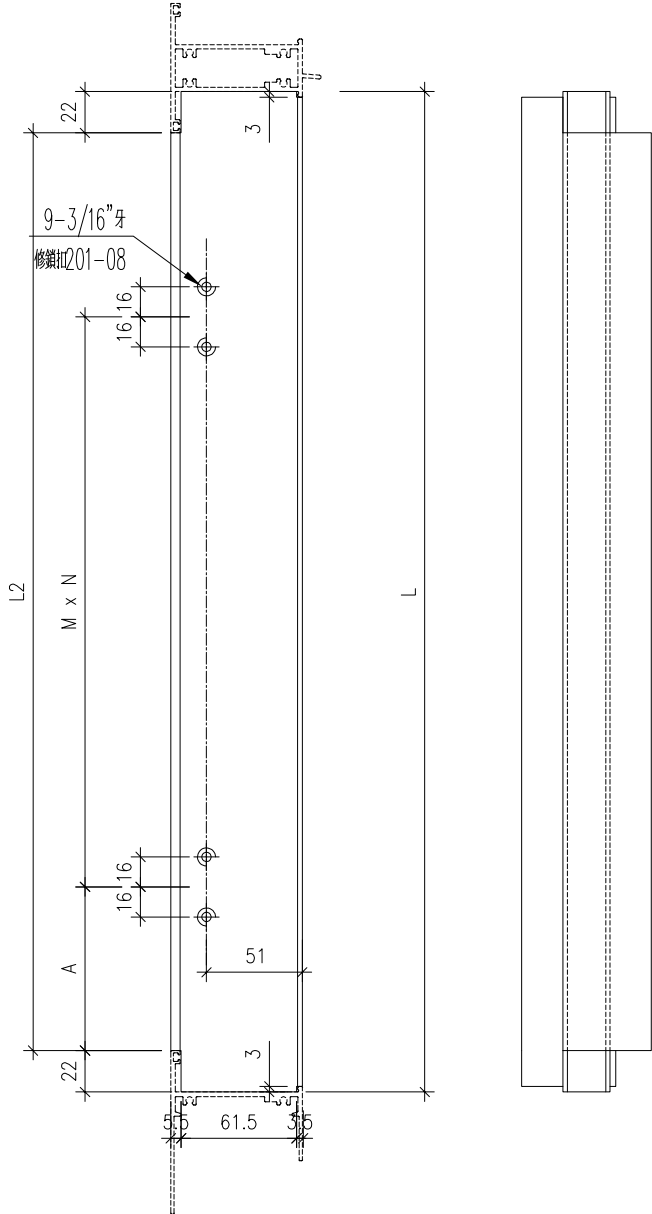
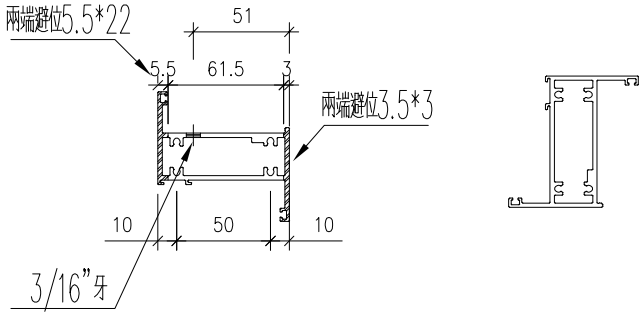

名稱	左梗右生中企	制圖	wsh	2022.07.08	修改	-		
材料	X85955	復核	-	-	日期	-		
顏色	JMQ213457 (古銅)	批准			圖號	85955-B		

序號	物料編號	位置	數量	L	L1	L2	扇撐長度	A	B	C
1	85955-C-01	W21/T3	1	472.5		428.5	12"	35	224	44.5
2										
3										
合計			1							

工程號	J853	地盤	鋁
-----	------	----	---

左

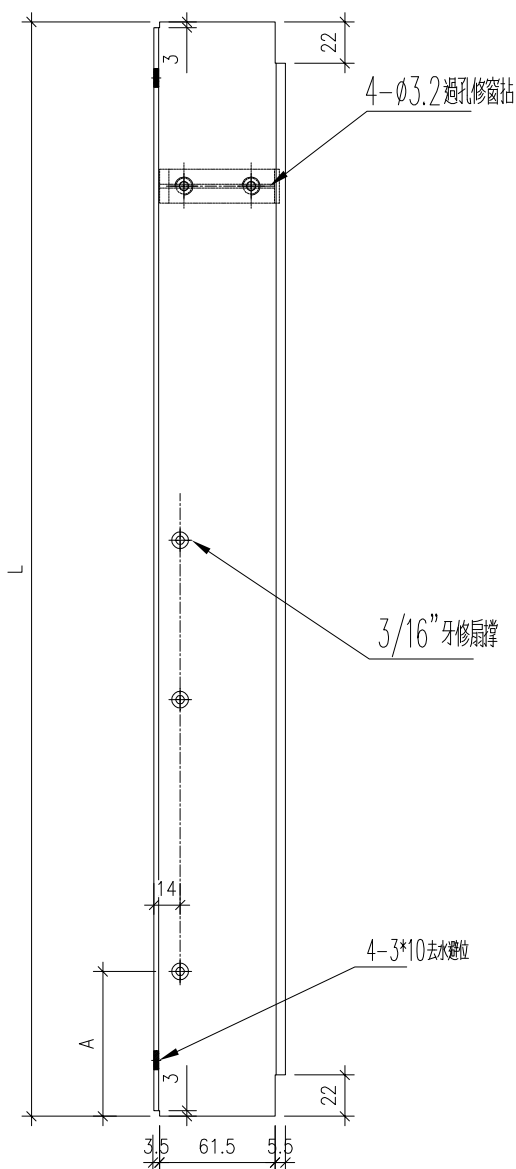
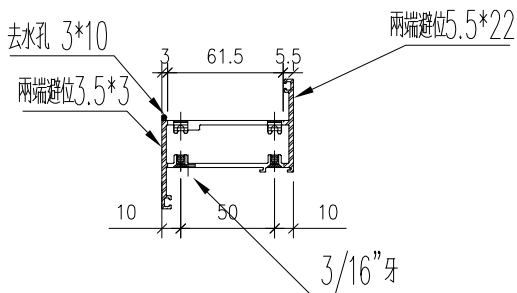

名稱	左生右梗中橫	制圖	wsh	2022.07.08	修改	-		
材料	X85955	復核	-	-	日期	-		
顏色	JMQ213457 (古銅)	批准			圖號	85955-C		

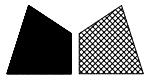

序號	物料編號	位置	數量	L	L1	L2	M	N	EQ	Y	Z	A
1	85949-A-01	W01L/T3	1	485	475	431	300	1	87.5	227.5	0	215.5
2	85946-A-02	W21/T3	1	693.5	683.5	639.5	300	2	41.75	331.8	0	319.8
3	85946-A-03	W21/T3	1	1543.5	1533.5	1489.5	350	4	66.75	302.7	3	290.7
4	85946-A-04	L01/T3	9	535	525	481	220	2	42.5	252.5	0	240.5
5	85946-A-05	L05/T3	19	385	375	331	300	1	37.5	177.5	0	165.5
6	85946-A-06	W19L/T3	9	585	575	531	250	2	37.5	277.5	0	265.5
7	85946-A-07	W20/T6	15	945.5	935.5	891.5	250	3	92.75	305.2	1	293.2
8	85946-A-08	W20/T6	15	979	969	925	250	3	109.5	316.3	1	304.3
9	85946-A-09	W70/T6	3	945.5	935.5	891.5	250	3	92.75	305.2	1	293.2
10	85946-A-10	W70/T6	3	979	969	925	250	3	109.5	316.3	1	304.3
11	85946-A-11	L02/T6	14	935	925	881	250	3	87.5	311.7	1	299.7
12	85946-A-12	W22/T6	1	885	875	831	250	3	62.5	285	1	273
13	85946-A-13	W72/T6	1	885	875	831	250	3	62.5	285	1	273
合計			92									

右

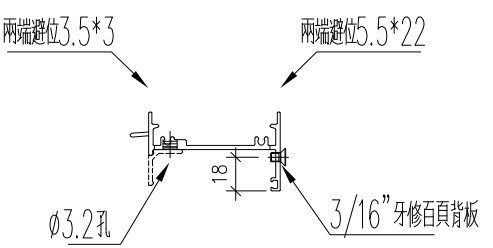
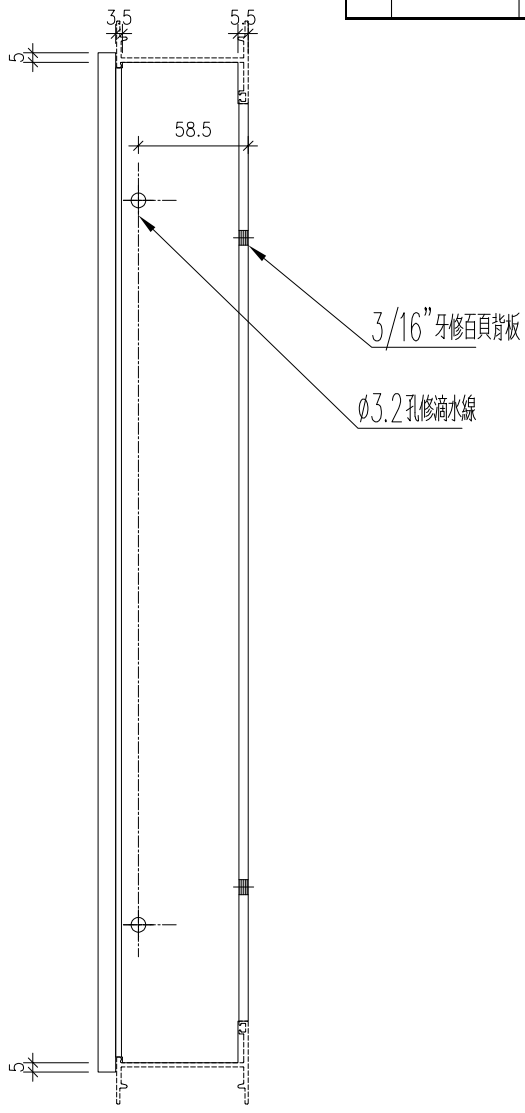

名稱	生頂橫	制圖	wsh	2022.07.08	修改	-		
材料	X85949	復核	-	-	日期	-		
顏色	JMQ213457 (古銅)	批准			圖號	85949-A		



序號	物料編號	位置	數量	L	L1	L2	扇撐長度	A	B	C	M	N	EQ
1	85954-A-01	W01L/T3	1	485	475	431	12"	35	224	44.5	227.5	0	215.5
2	85954-B-02	W206/T3	1	563.5	553.5	509.5	14"	31.5	239.5	70.5	266.8	0	254.8
3	85954-B-03	W19L/T3	9	585	575	531	14"	31.5	239.5	70.5	277.5	0	265.5
合計			11										

工程號 J853

右

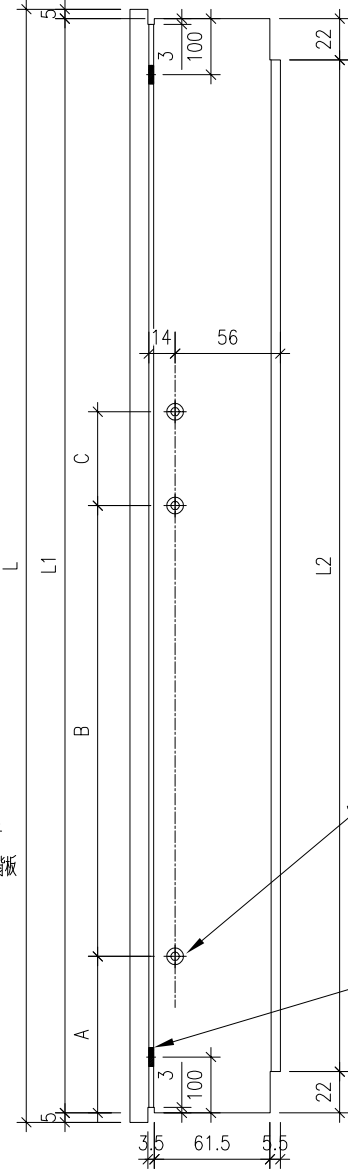
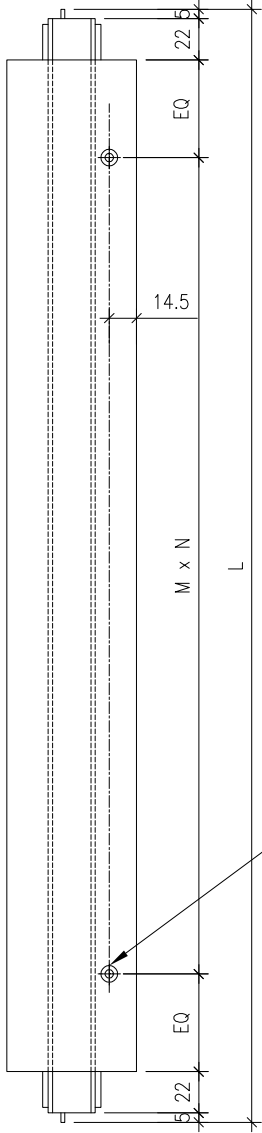

3/16"牙  
安裝石質鋁板

3-3/16"牙  
安裝扇撐

3\*10 去水孔(兩端背面)

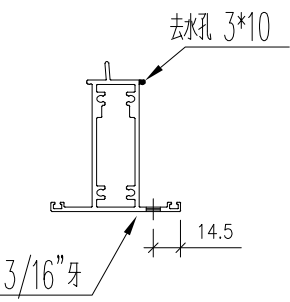

VIEW C

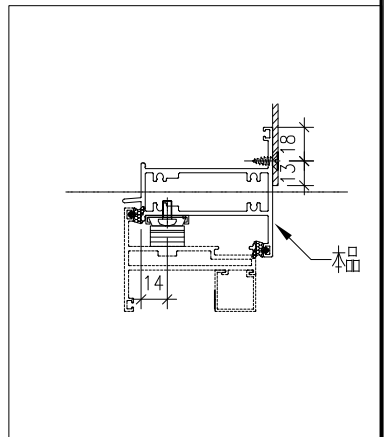
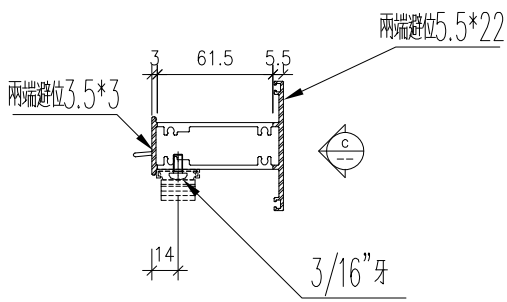

名稱	上生下中橫	制圖	DZL	2022.01.06	修改		
材料	X85954	復核	-	-	日期		
顏色	JMQ213457 (古銅)	批准			圖號	J853-85954-A	



序號	物料編號	位置	數量	L	L1	L2	扇撐長度	A	B	C	M	N	EQ
1	85954-B-01	W206/T3	1	653.5	643.5	599.5	16"	32	229.5	143	311.8	0	299.8
工程號			J853	地盤			合計	1					

右

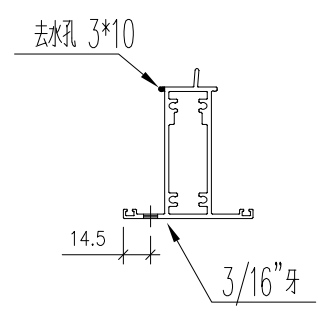
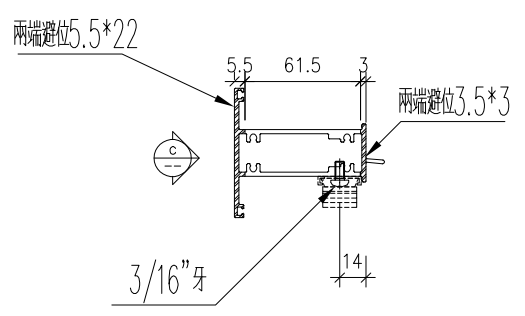
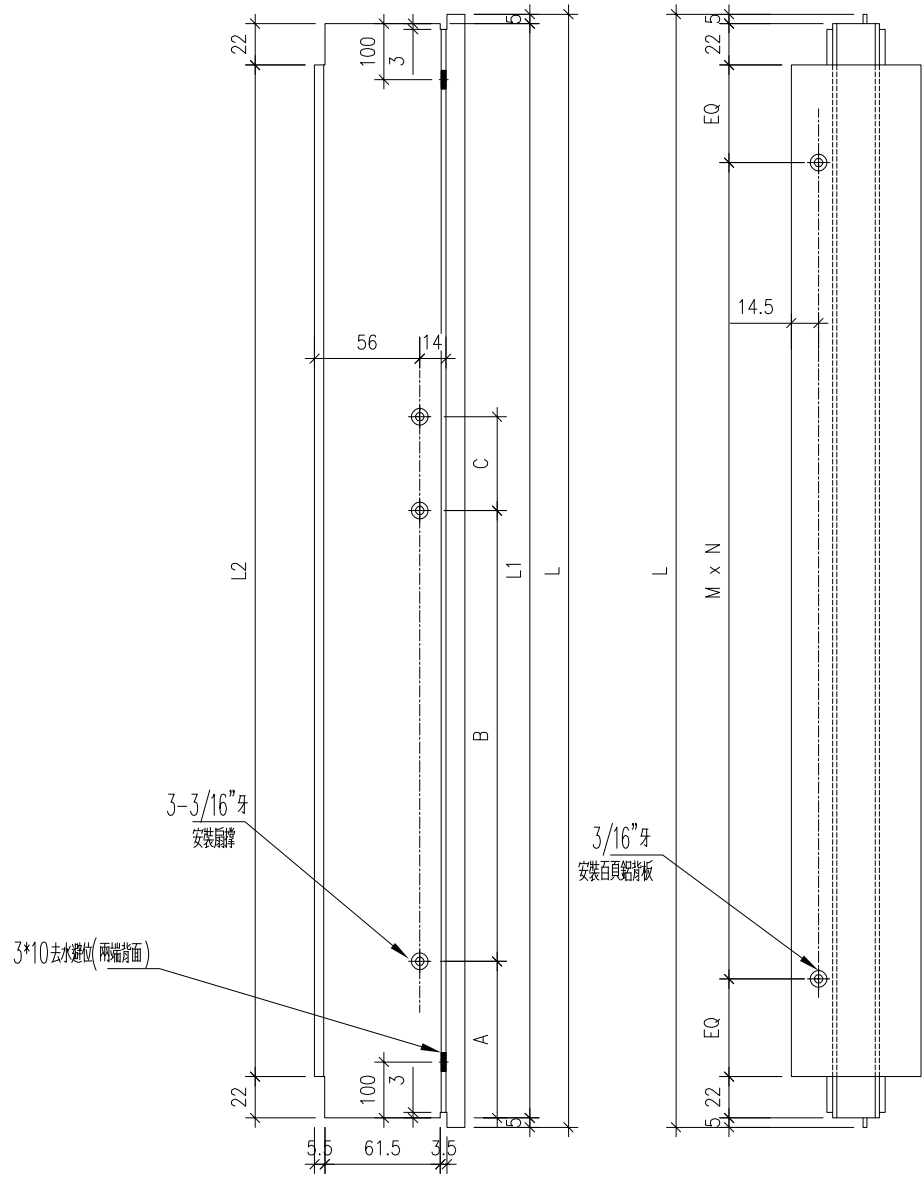

VIEW C

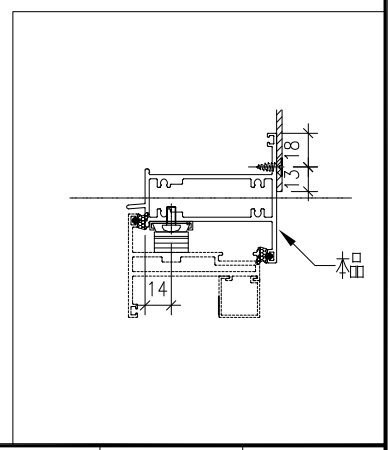

名稱	上生下中橫	制圖	DZL	2022.01.06	修改		
材料	X85954	復核	-	-	日期		
顏色	JMQ213457 (古銅)	批准			圖號	J853-85954-B	

序號	物料編號	位置	數量	L	L1	L2	A	Y	Z	M	N	EQ
1	85954-C-01	W21/T3	1	693.5	683.5	639.5	69.75	250	2	331.8	0	319.8
2	85954-C-02	W20/T6	15	979	969	925	42.5	280	3	316.3	1	304.3
3	85954-C-03	W70/T6	3	979	969	925	42.5	280	3	316.3	1	304.3
合計			19									

工程號	J853	地盤	鋪
-----	------	----	---

右

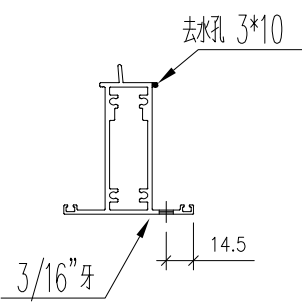
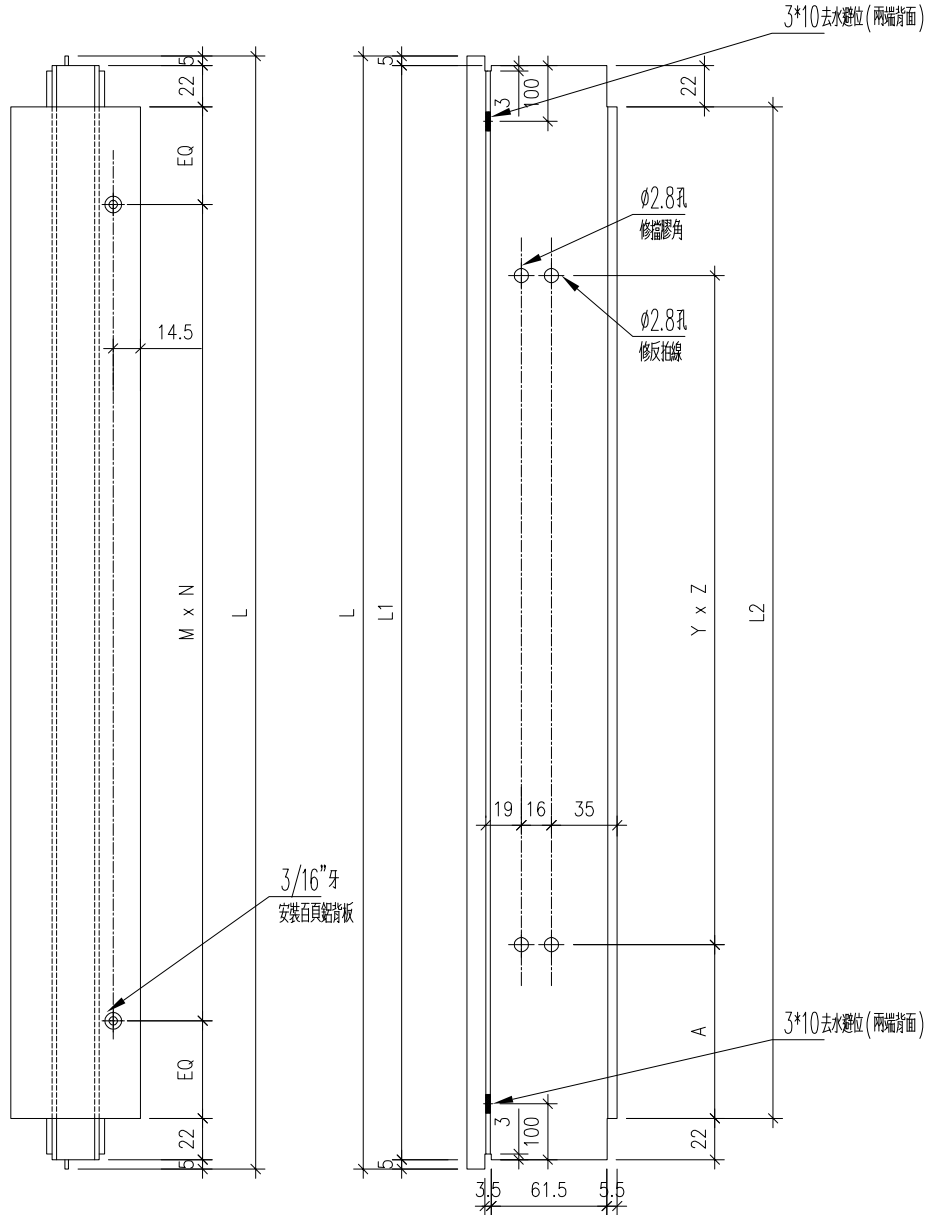

VIEW C

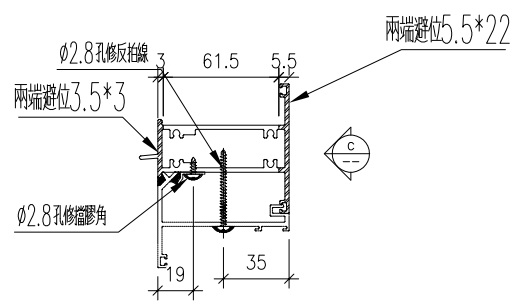

名稱	生中橫	制圖	wsh	2022.07.08	修改	-		
材料	X85954	復核	-	-	日期	-		
顏色	JMQ213457 (古銅)	批准			圖號	85954-C		



序號	物料編號	位置	數量	L	L1	L1A	L2	扇撐長度	A	B	C	M	N	BQ	Y	Z	D
1	85954-D-01	W21/T3	1	1543.5	485	1048.5	1489.5	12"	35	224	44.5	302.7	3	290.7	300	3	82.5
2																	
合計			1														

工程號	J853	地點	崑山路 / 延平道
-----	------	----	-----------

右

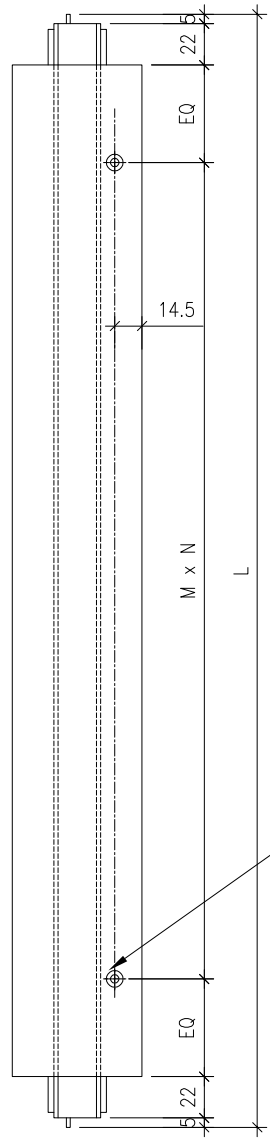

3/16"牙  
安裝百頁鋁掛板

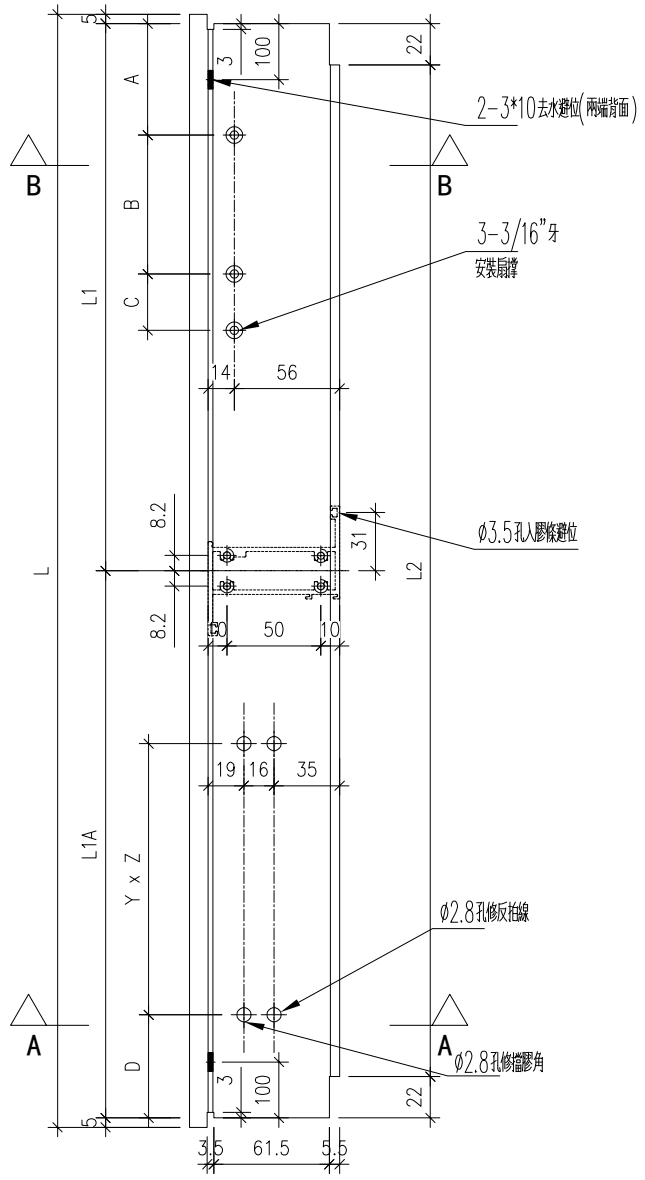

2-3\*10去水避位(兩端滑面)

3-3/16"牙  
安裝扇撐

φ3.5孔入膠條避位

φ2.8孔修復折線

φ2.8孔修復膠角

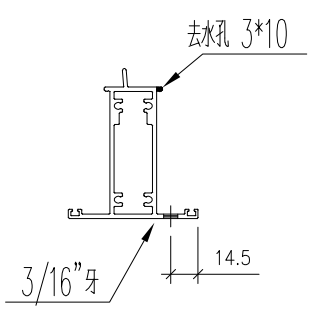

VIEW C

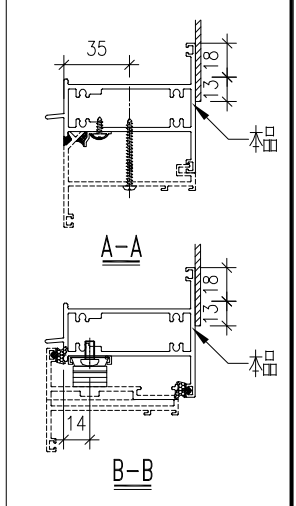
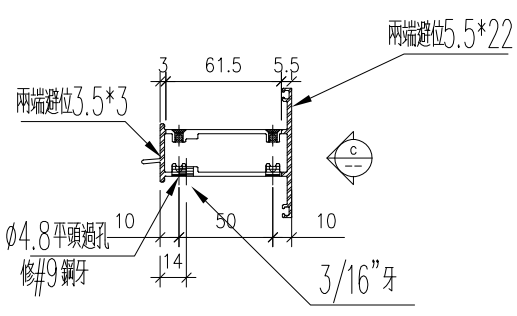

名稱	生中橫	制圖	wsh	2022.07.08	修改	-		
材料	X85954	復核	-	-	日期	-		
顏色	JMQ213457 (古銅)	批准			圖號	85954-D		



序號	物料編號	位置	數量	L	L1	L1A	L2	扇撐長度	A	B	C	M	N	BQ	Y	Z	D
1	85954-E-01	W22/T6	1	885	550	325	831	14"	31.5	239.5	70.5	285	1	273	200	1	70.75
2	85954-E-02	W72/T6	1	885	550	325	831	14"	31.5	239.5	70.5	285	1	273	200	1	70.75
合計			2														

工程號	J853	地盤	端上站 / 延平道
-----	------	----	-----------

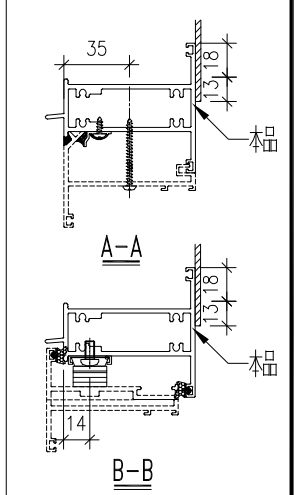
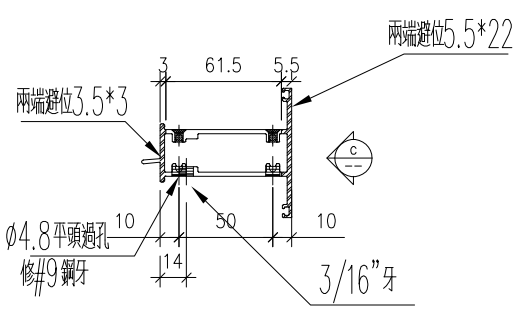
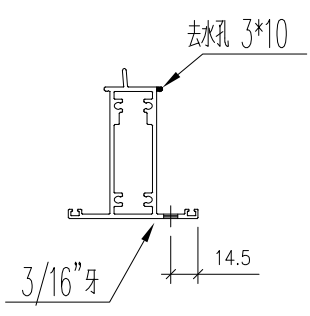
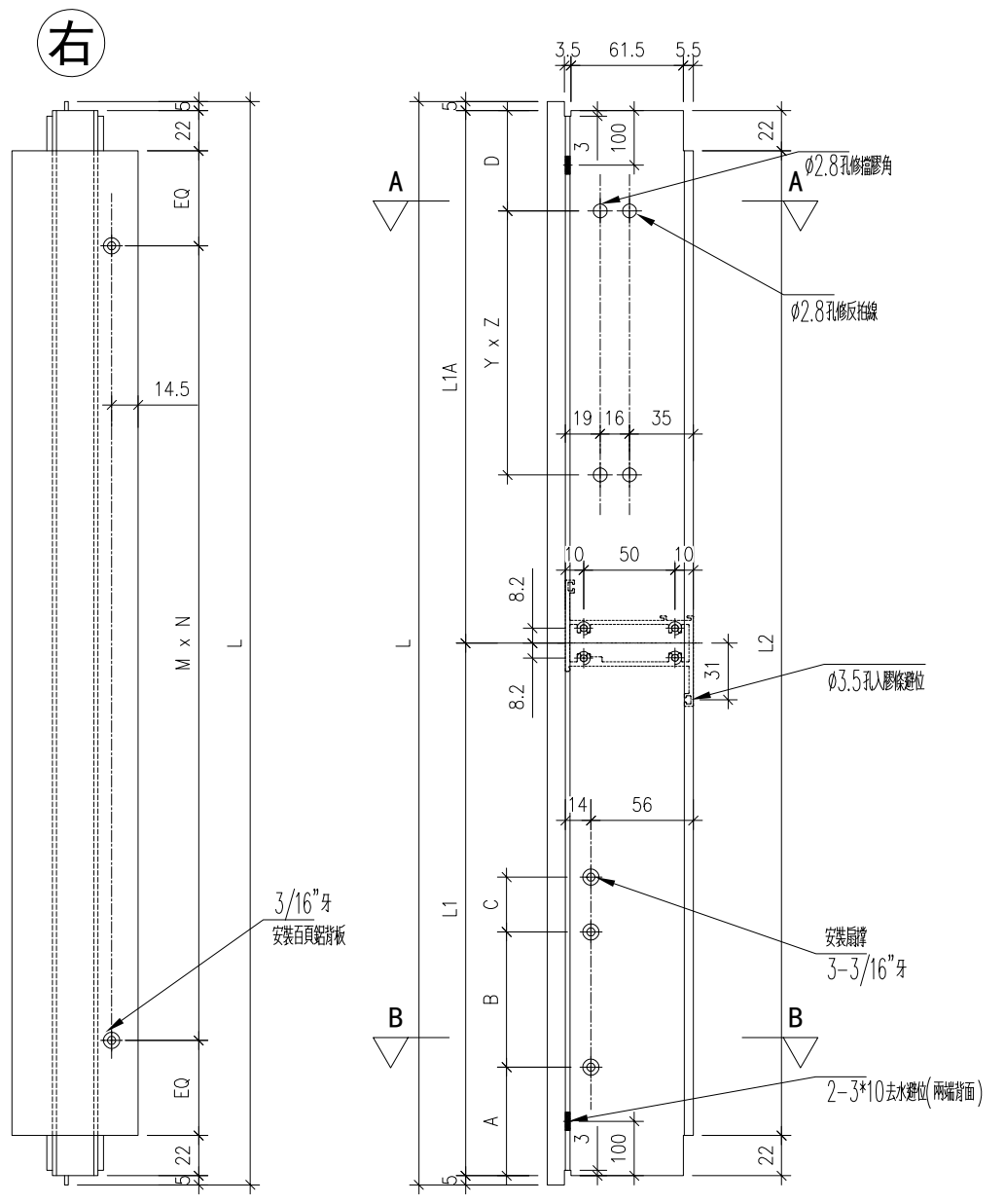

名稱	生中橫	制圖	wsh	2022.07.08	修改	-		
材料	X85954	復核	-	-	日期	-		
顏色	JMQ213457 (古銅)	批准			圖號	85954-E		



序號	物料編號	位置	數量	L	L1	L2	扇撐長度	A	B	C	M	N	EQ
1	85954-F-01	W20/T6	15	945.5	467.75	891.5	12"	35	224	44.5	305.2	1	293.2
2	85954-F-02	W70/T6	3	945.5	467.75	891.5	12"	35	224	44.5	305.2	1	293.2
合計			18										

工程號	J853
-----	------

右

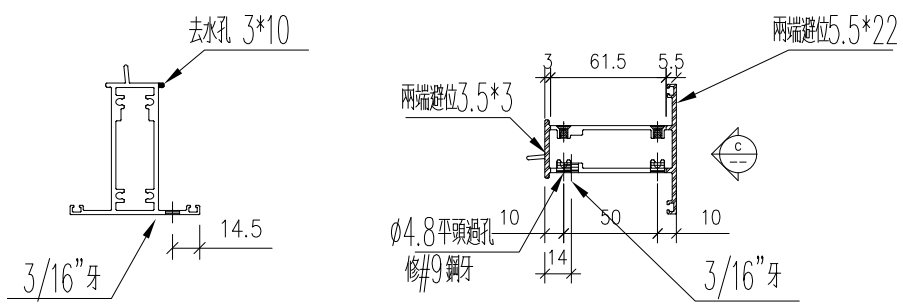
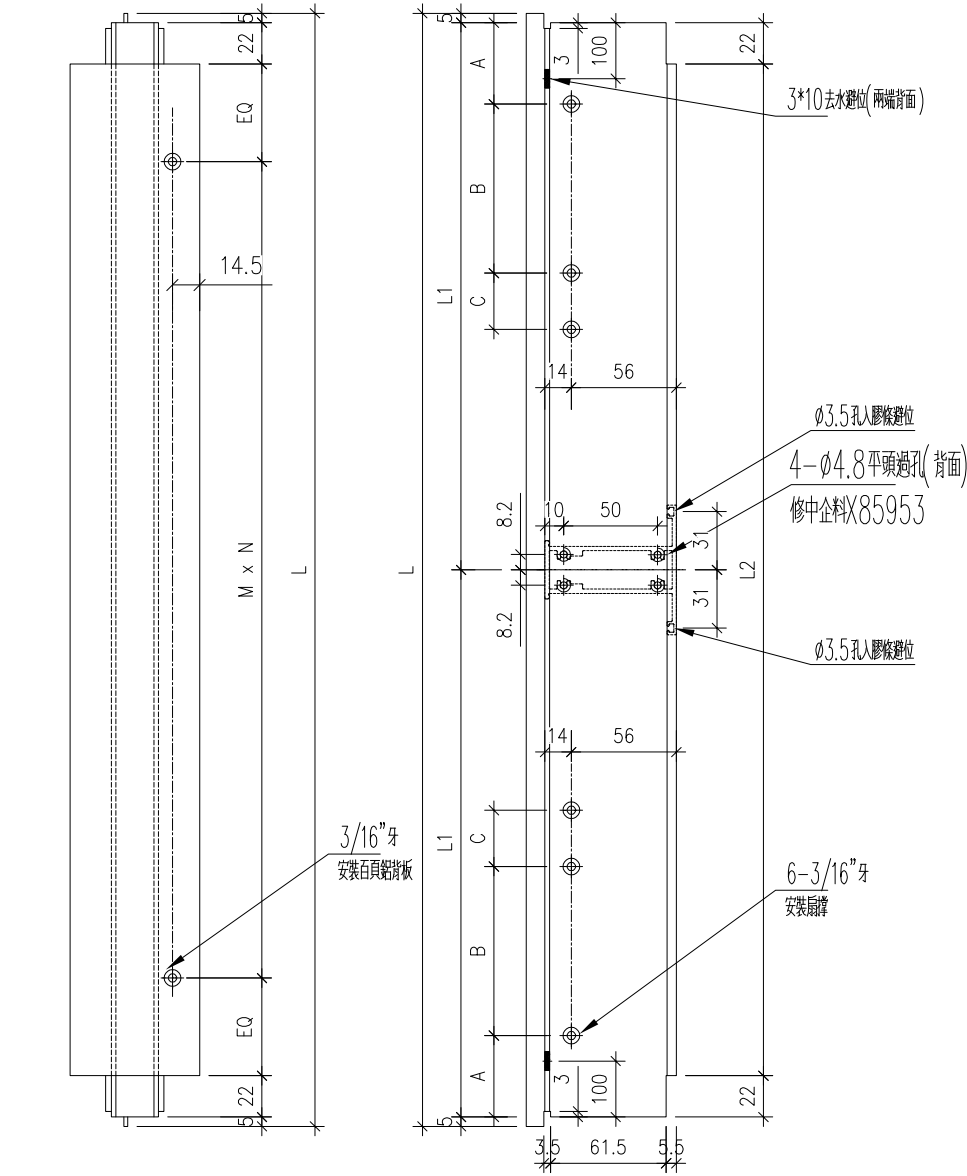

名稱	生中橫	制圖	wsh	2022.07.08	修改	-		
材料	X85954	復核	-	-	日期	-		
顏色	JMQ213457 (古銅)	批准			圖號	85954-F		

序號	物料編號	位置	數量	L	L1	L2	扇撐長度	A	B	C
1	85947-C-01	W01L/T3	1	475		431	12"	35	224	44.5
2	85947-C-02	W206/T3	1	553.5		509.5	14"	31.5	239.5	70.5
3	85947-C-03	W19L/T3	9	575		531	14"	31.5	239.5	70.5
4	85947-C-04	W11/T3	9	534		490	14"	31.5	239.5	70.5
5										
		合計	20							

工程號 J853 地盤 錦上路/延平道

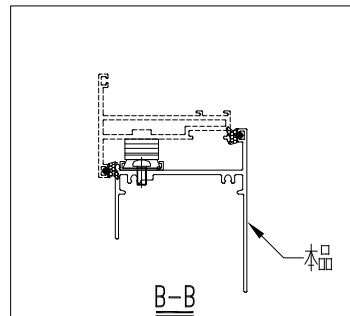
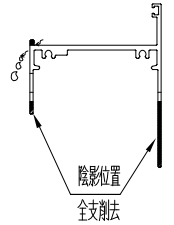
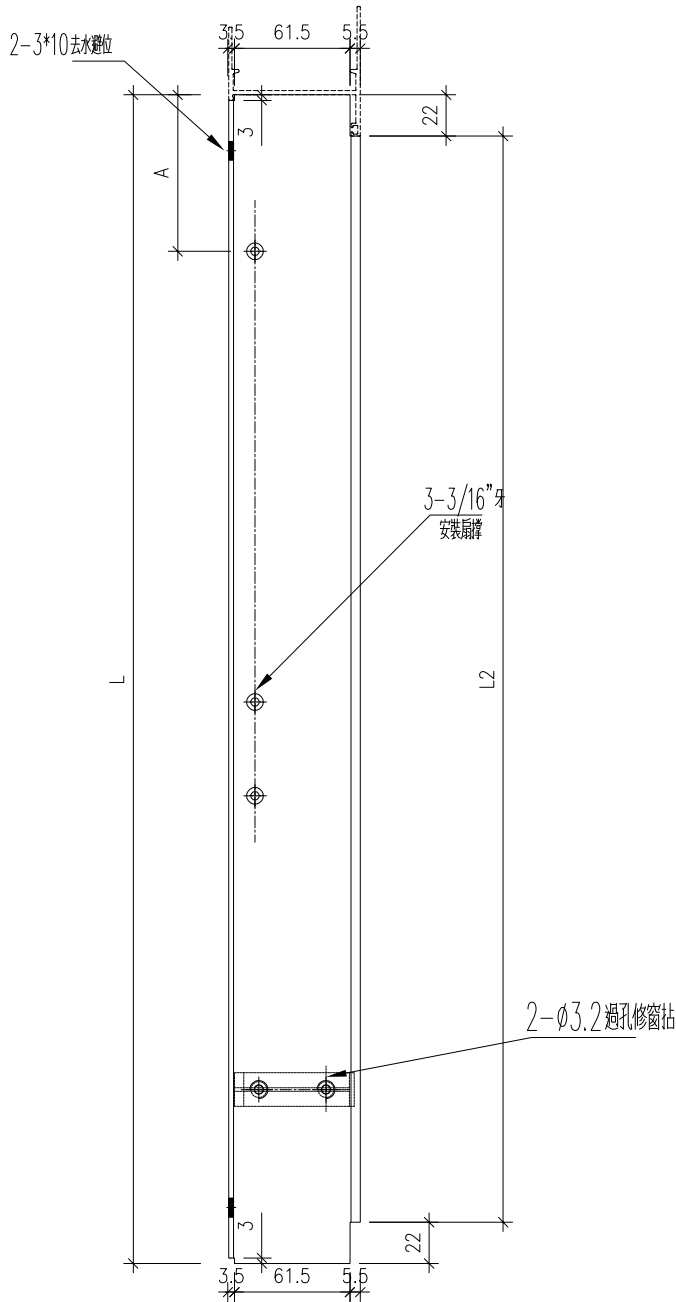
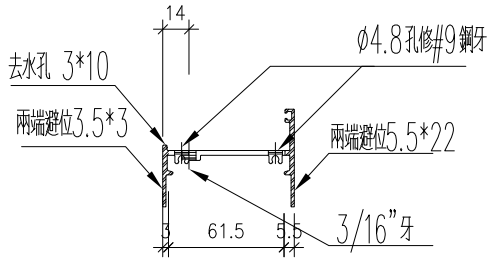

右

名稱	底橫	制圖	wsh	2022.07.08	修改	-		
材料	X85947-鋁料	復核	-	-	日期	-		
顏色	JMQ213457 (古銅)	批准			圖號	85947-C		

序號	物料編號	位置	數量	L	L1	L2	扇撐長度	A	B	C
1	85947-D-01	W206/T3	1	643.5		599.5	16"	32	229.5	143
合計			1							

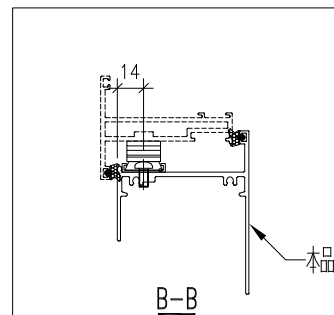
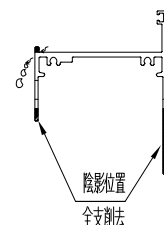
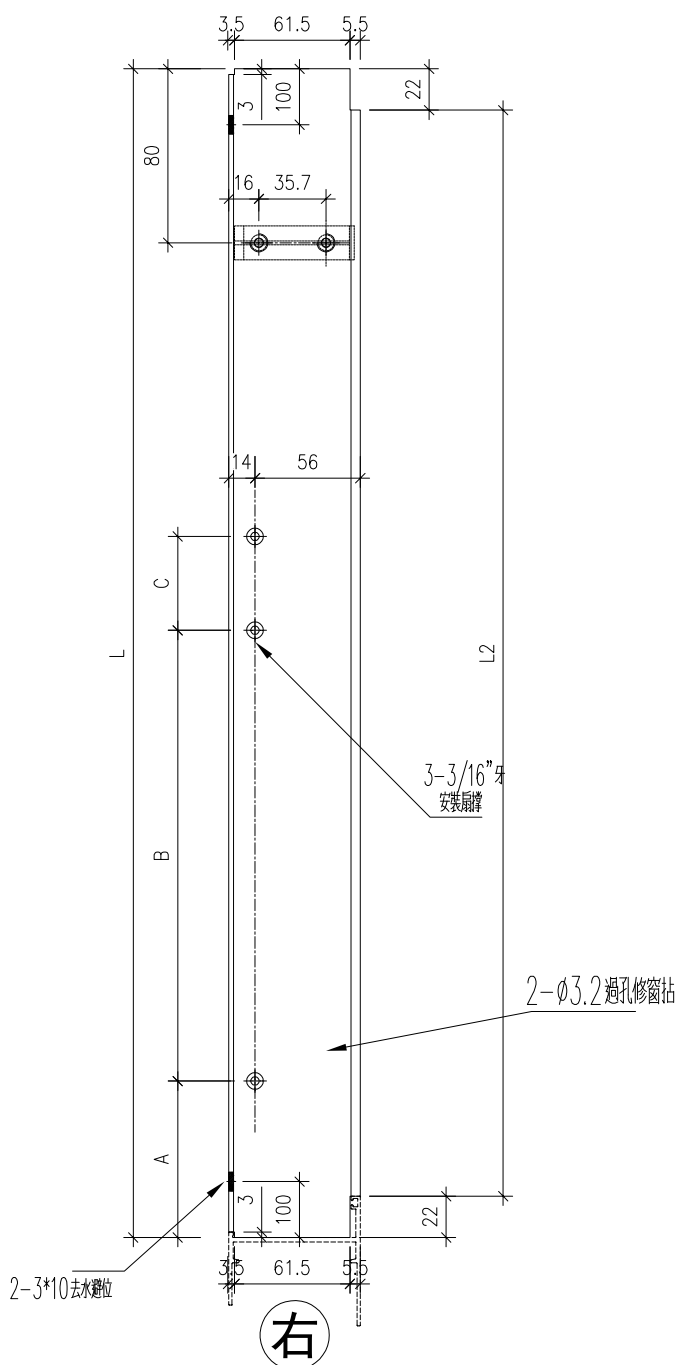
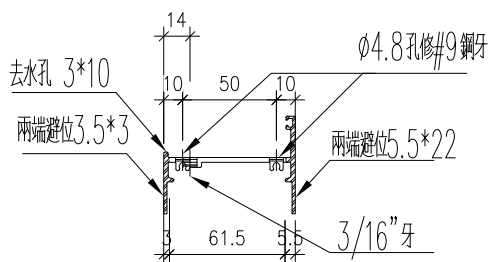

名稱	底橫	制圖	wsh	2022.07.08	修改	-		
材料	X85947-鋁料	復核	-	-	日期	-		
顏色	JMQ213457 (古銅)	批准			圖號	85947-D		



美特鋁質有限公司  
MIDI Aluminium Fabricator Ltd.

序號	物料編號	位置	數量	L	L2	A	Y	Z	
1	85947-E-01	W21/T3	1	683.5	639.5	69.75	250	2	
2	85947-E-02	W11/T3	9	133.5	89.5	19.75	50	1	
3	85947-E-03	W20/T6	15	969	925	42.5	280	3	
4	85947-E-04	W70/T6	3	969	925	42.5	280	3	
合計			28						

工程號 J853 地盤 錦上路/延平道

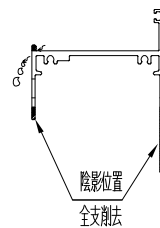
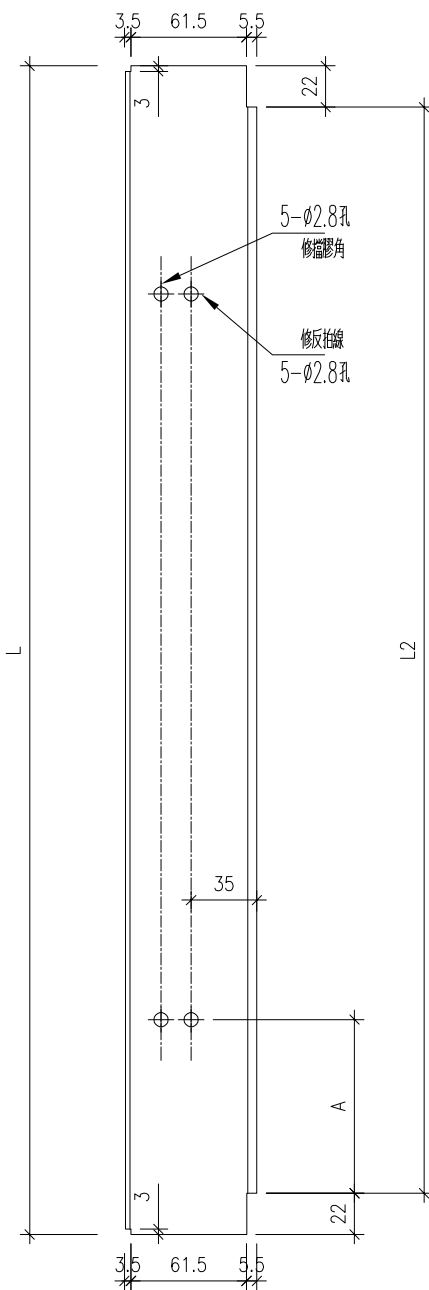
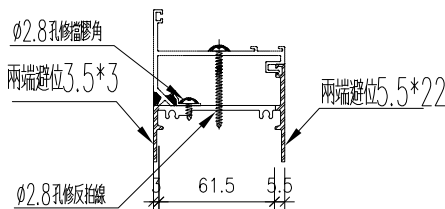

右

名稱	底橫	制圖	wsh	2022.07.08	修改	-		
材料	X85947-鋁料	復核	-	-	日期	-		
顏色	JMQ213457 (古銅)	批准			圖號	85947-E		



美特鋁質  
MIDI Aluminium Fabricator Ltd.

序號	物料編號	位置	數量	L	L1	L2	A	M	N	B	Y	Z
1	85947-F-01	W21/T3	1	1533.5	1048.5	485	82.5	300	3	86.25	300	1
合計			1									

工程號 J853 地盤 錦上路/延平道

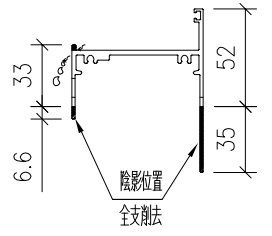
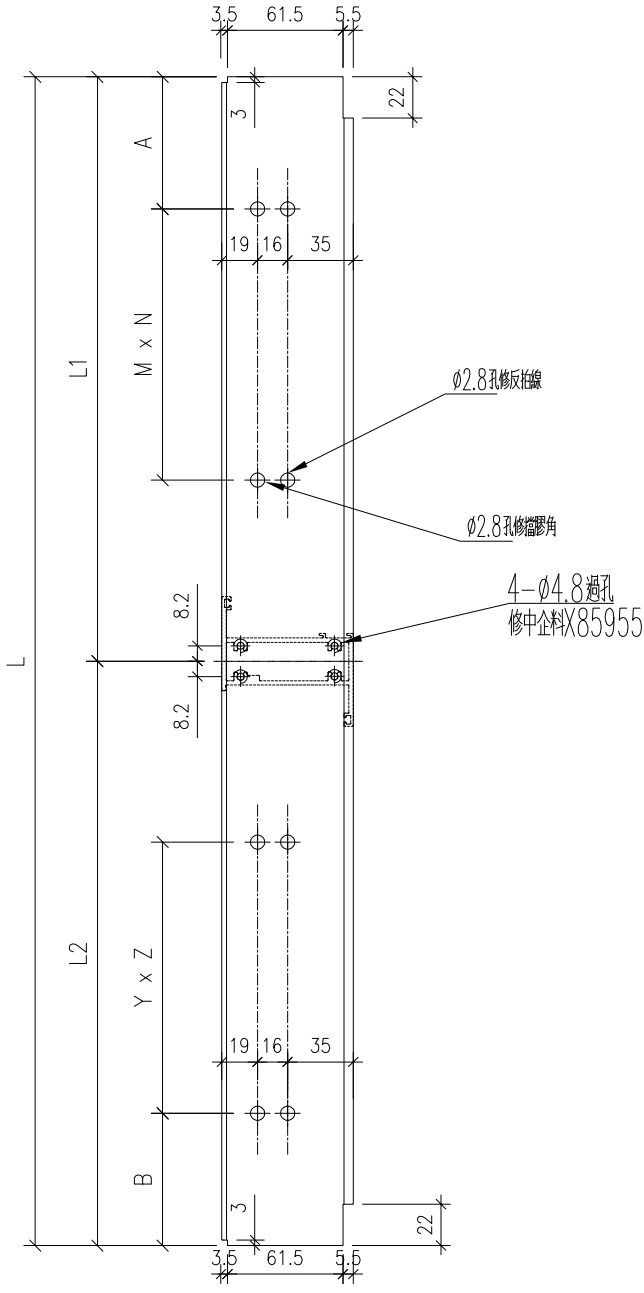
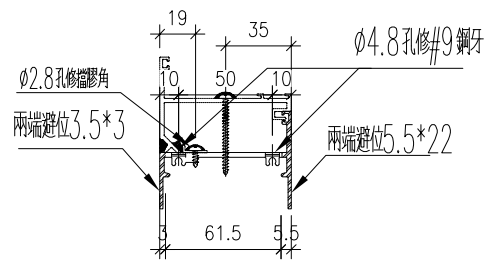

右

名稱	底橫	制圖	wsh	2022.07.08	修改	-		
材料	X85947-鋁料	復核	-	-	日期	-		
顏色	JMQ213457 (古銅)	批准			圖號	85947-F		



序號	物料編號	位置	數量	L	L2	Y	Z	D	EQ
1	85947-G-01	L01/T3	9	525	481	252.5	0	240.5	
2	85947-G-02	L05/T3	19	375	331	177.5	0	165.5	
3	85947-G-03	L02/T6	14	925	881	311.7	1	299.7	
4									
		合計	42						

工程號 J853 地盤

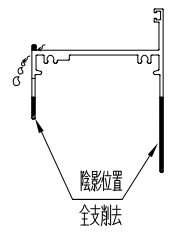
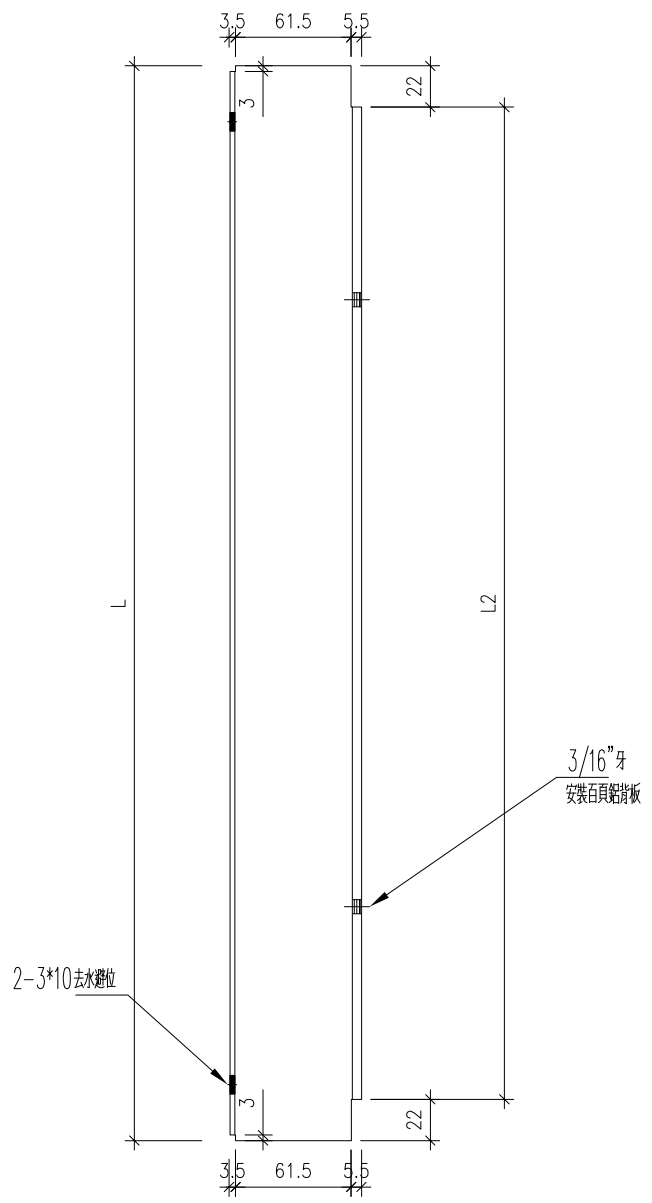
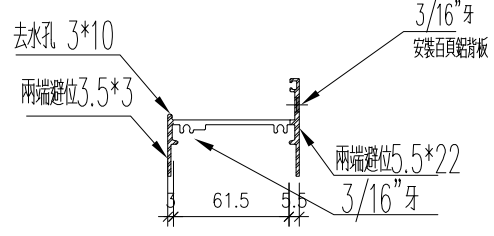

注意：此鋁料的剖料尺寸與其它圖號不同

右

名稱	底橫	制圖	wsh	2022.07.08	修改	-		
材料	X85947-鋁料	復核	-	-	日期	-		
顏色	JMQ213457 (古銅)	批准			圖號	85947-G		



序號	物料編號	位置	數量	L	L1	L2	扇撐長度	A	B	C	EQ
1	85947-H-01	W20/T6	15	935.5	467.75	891.5	12"	35	224	44.5	
2	85947-H-02	W03/T1	3	935.5	467.75	891.5	12"	35	224	44.5	
3											
		合計	18								

工程號 J853

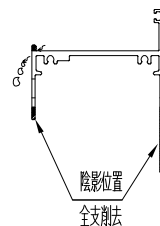
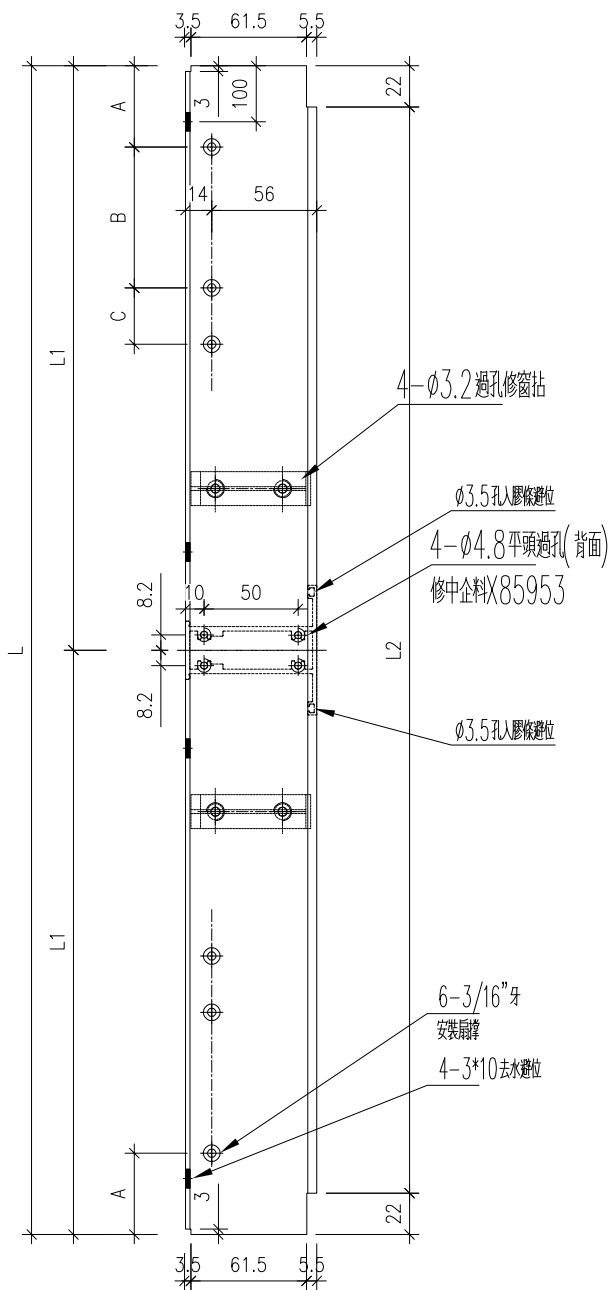
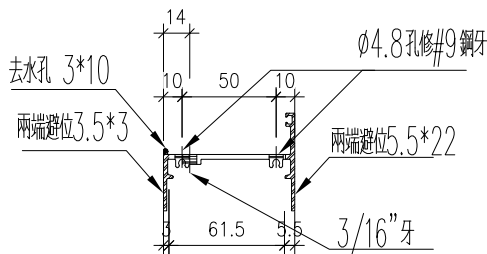

右

名稱	底橫	制圖	wsh	2022.07.08	修改	-		
材料	X85947-副料	復核	-	-	日期	-		
顏色	JMQ213457 (古銅)	批准			圖號	85947-H		

序號	物料編號	數量	L	L1	位置
1	85947-K-01	1	875		W22/T6
2	85947-K-02	1	875		W72/T6
合計:		2			

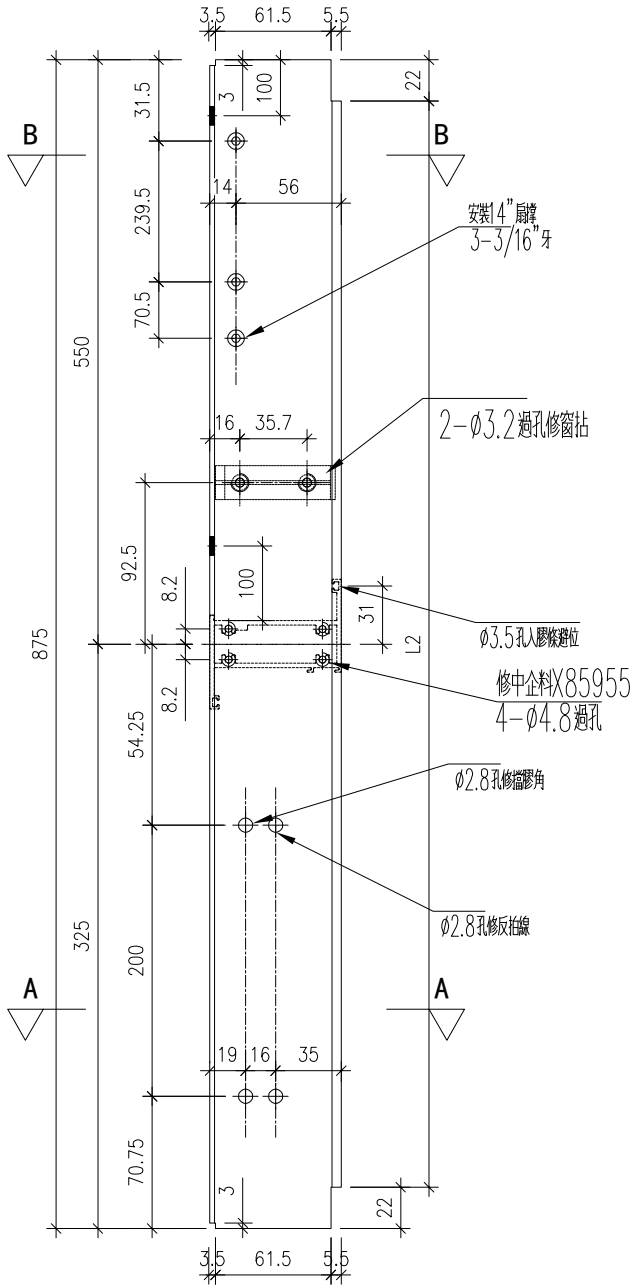
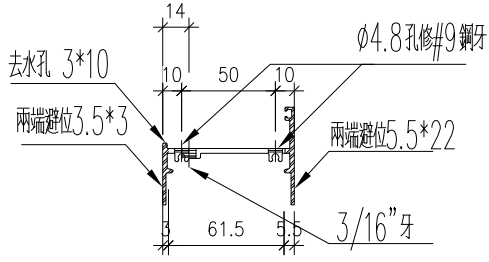

右

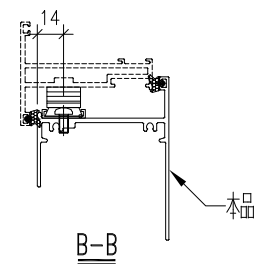
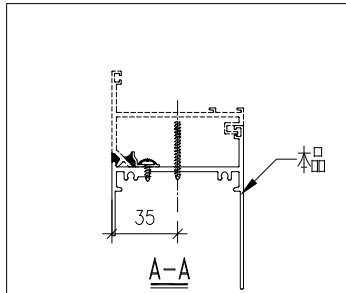
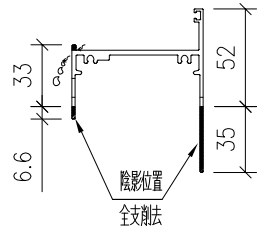

名稱	底橫	制圖	wsh	2022.07.08	修改	-		
材料	X85947-鋁料	復核	-	-	日期	-		
顏色	JMQ213457 (古銅)	批准			圖號	85947-K		

工程號	J853	地盤	錦上路/延平道
-----	------	----	---------

序號	物料編號	數量	位置	L	L1
1	85958-A-01	3	W01L/T3	462	429
2	85958-A-02	3	W21/T3	670.5	637.5
3	85958-A-03	3	W21/T3	1520.5	1487.5
4	85958-A-04	3	W206/T3	540.5	507.5
5	85958-A-05	3	W206/T3	630.5	597.5
6	85958-A-06	27	L01/T3	512	479
7	85958-A-07	57	L05/T3	362	329
8	85958-A-08	27	W19L/T3	562	529
9	85958-A-09	45	W20/T6	955.5	922.5
10	85958-A-10	45	W20/T6	922	889
11	85958-A-11	9	W70/T6	955.5	922.5
12	85958-A-12	9	W70/T6	922	889
13	85958-A-13	42	L02/T6	912	879
14	85958-A-14	3	W22/T6	862	829
15	85958-A-15	3	W72/T6	862	829
合計:		282			

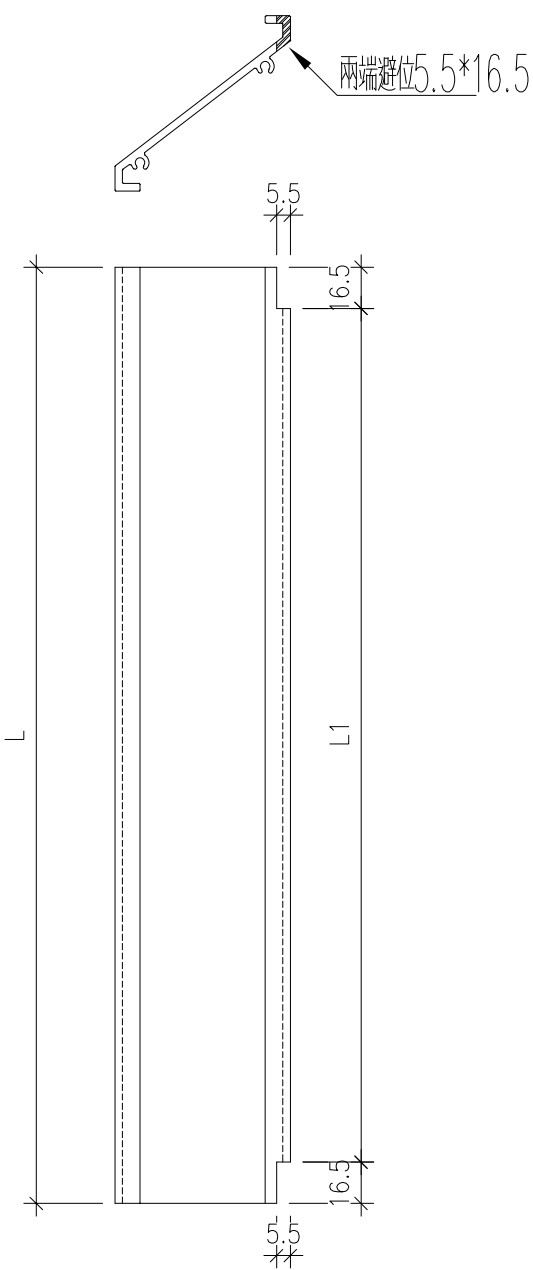

名稱	百頁片	制圖	wsh	2022.07.08	修改	-		
材料	X85958	復核	-	-	日期	-		
顏色	JMQ213457 (古銅)	批准			圖號	85958-A		

序號	物料編號	數量	位置	L	M	N	EQ
1	85959-A-01	1	W01L/T3	461	300	1	80.5
2	85959-A-02	1	W21/T3	669.5	300	2	34.75
3	85959-A-03	1	W21/T3	1519.5	350	4	59.75
4	85959-A-04	1	W206/T3	539.5	250	2	19.75
5	85959-A-05	1	W206/T3	629.5	250	2	64.75
6	85959-A-06	9	L01/T3	511	220	2	35.5
7	85959-A-07	19	L05/T3	361	300	1	30.5
8	85959-A-08	9	W19L/T3	561	250	2	30.5
9	85959-A-09	15	W20/T6	954.5	250	3	102.25
10	85959-A-10	15	W20/T6	921	250	3	85.5
11	85959-A-11	3	W70/T6	954.5	250	3	102.25
12	85959-A-12	3	W70/T6	921	250	3	85.5
13	85959-A-13	14	L02/T6	911	250	3	80.5
14	85959-A-14	1	W22/T6	861	250	3	55.5
15	85959-A-15	1	W72/T6	861	250	3	55.5
合計		94					

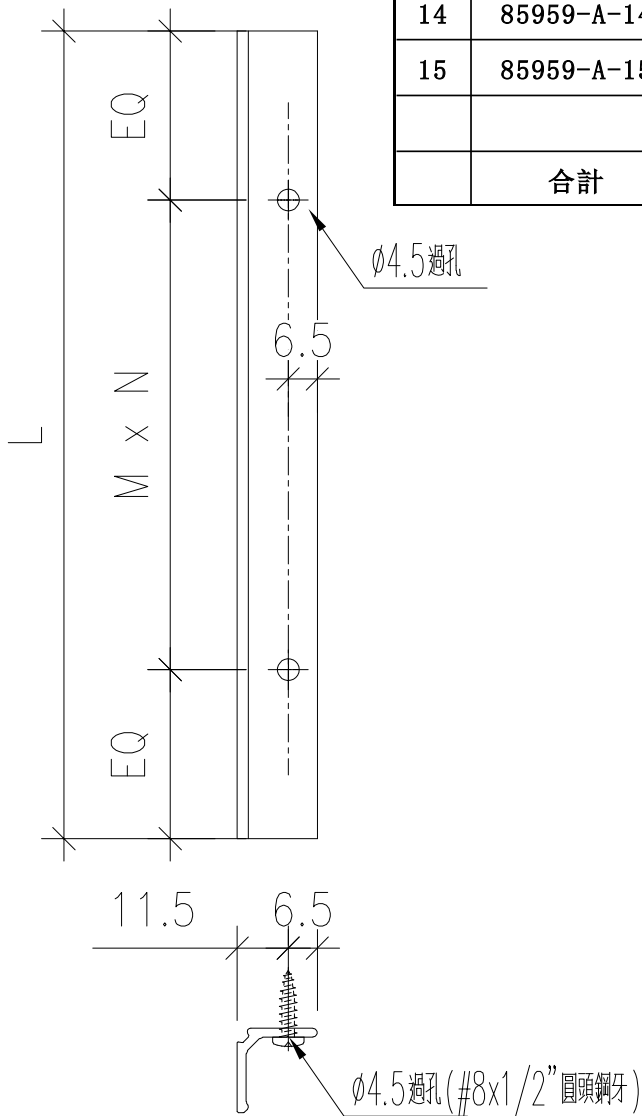

名稱	滴水線	制圖	wsh	2022.07.08	修改	-		
材料	X85959	復核	-	-	日期	-		
顏色	JMQ213457 (古銅)	批准			圖號	85959-A		

序號	物料編號	數量	位置	L	M	N	EQ
1	85956-A-01	3	W21/T3	1956.5	300	6	78.25
2	85956-A-02	18	W11/T3	1170	330	3	90
3	85956-A-03	30	W20/T6	1171.5	330	3	90.75
4	85956-A-04	6	W70/T6	1321.5	300	4	60.75
5	85956-A-05	1	W22/T6	1171.5	330	3	90.75
6	85956-A-06	6	W72/T6	1321.5	300	4	60.75
合計:		57					

工程號 J853    地盤 錦上路/延平道

頂

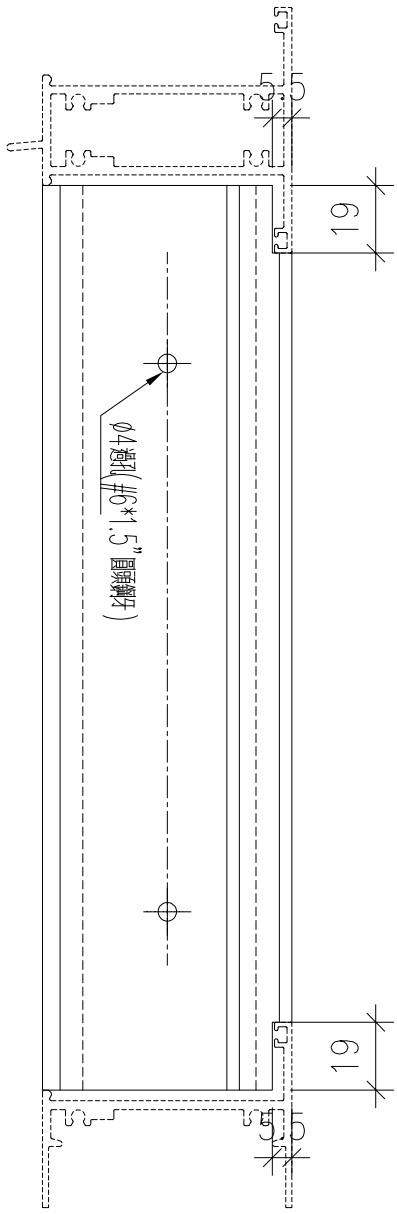

外

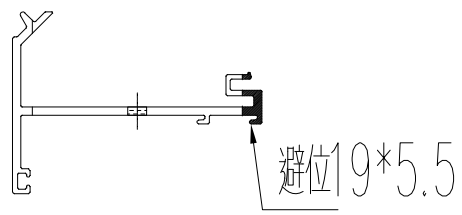

名稱	反拍線	制圖	wsh	2022.07.08	修改	-		
材料	X85956	復核	-	-	日期	-		
顏色	JMQ213457 (古銅)	批准			圖號	85956-A		



序號	物料編號	數量	位置	L	M	N	EQ
1	85956-B-01	1	W21/T3	757	300	2	78.5
2							
合計:		1					

工程號	J853	地盤
-----	------	----

頂

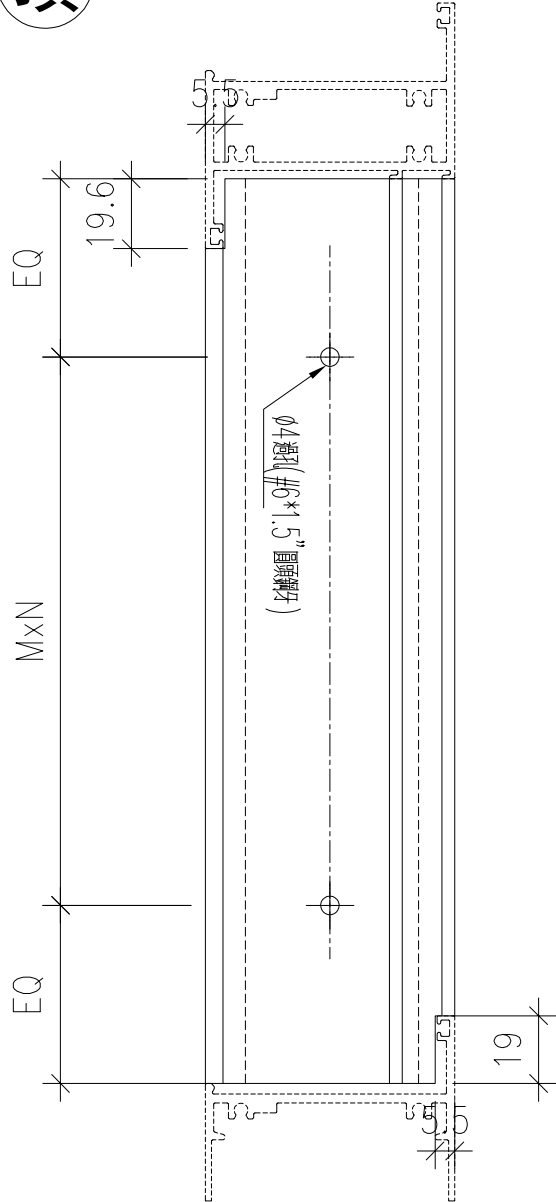

外

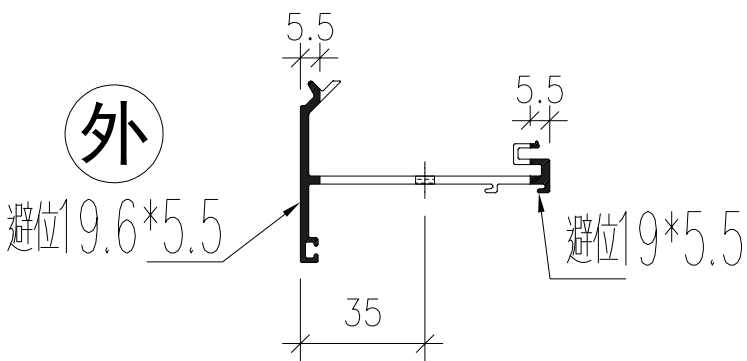

名稱	反拍線	制圖	wsh	2022.07.08	修改	-		
材料	X85956	復核	-	-	日期	-		
顏色	JMQ213457 (古銅)	批准			圖號	85956-B		

序號	物料編號	數量	位置	L	M	N	EQ
1	85956-C-01	1	W21/T3	757	300	2	78.5
2							
合計:		1					

頂

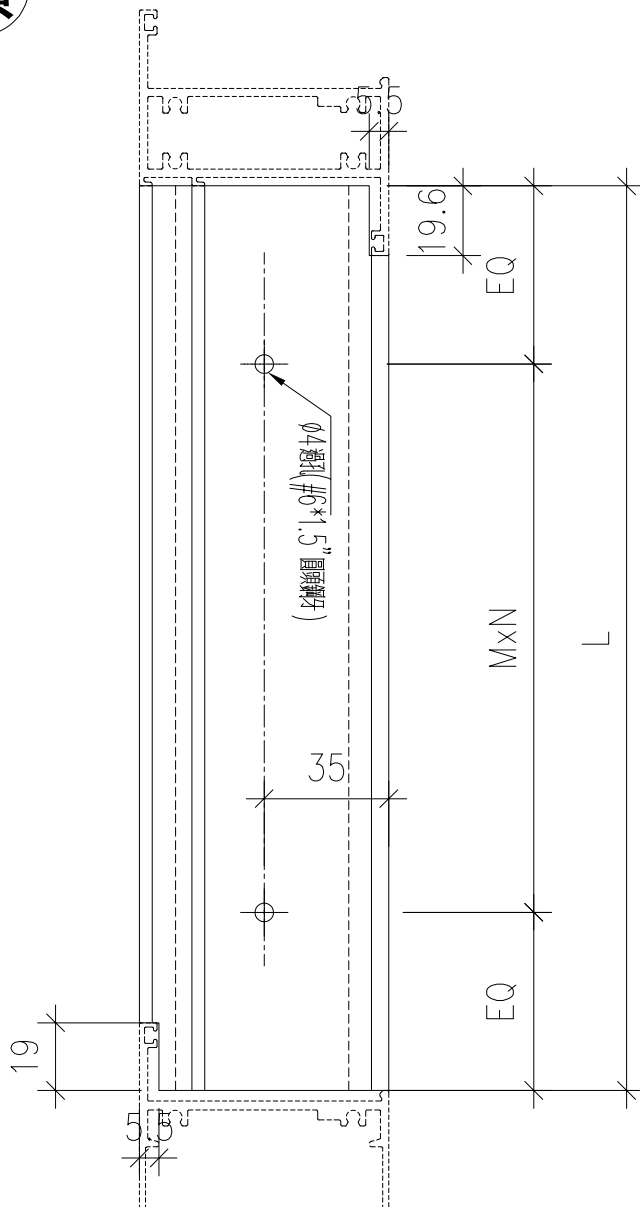

外

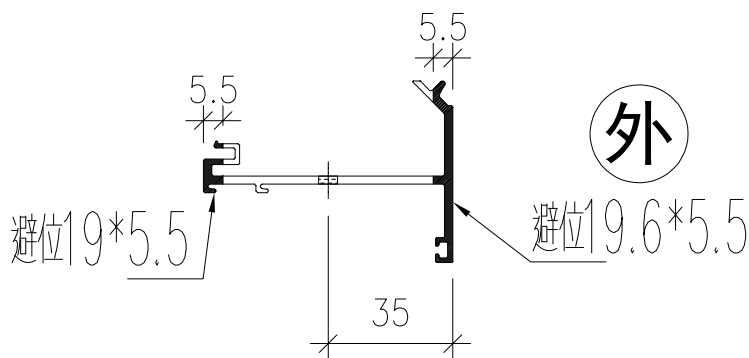

名稱	反拍線	制圖	wsh	2022.07.08	修改	-		
材料	X85956	復核	-	-	日期	-		
顏色	JMQ213457 (古銅)	批准			圖號	85956-C		

序號	物料編號	數量	位置	L	M	N	EQ
1	85956-D-01	2	W21/T3	620.5	250	2	60.25
2	85956-D-02	2	W21/T3	1002	300	3	51
3	85956-D-03	2	W21/T3	409.5	300	1	54.75
4	85956-D-04	18	W11/T3	70.5	50	1	10.25
5	85956-D-05	30	W20/T6	906	280	3	33
6	85956-D-06	6	W70/T6	906	280	3	33
7	85956-D-07	2	W22/T6	278.5	200	1	39.25
8	85956-D-08	2	W72/T6	278.5	200	1	39.25
合計:		64					

頂

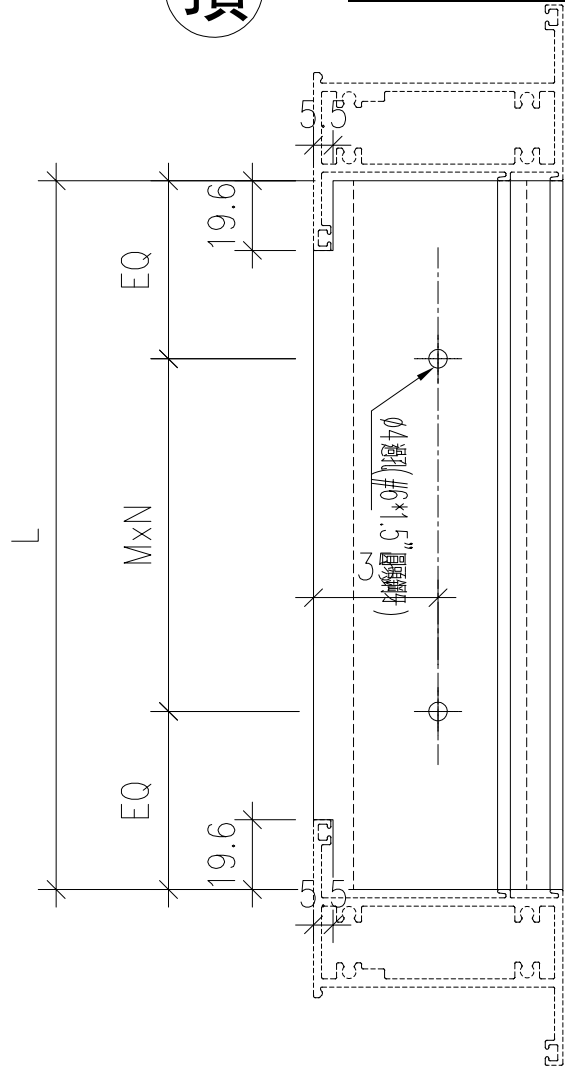

外

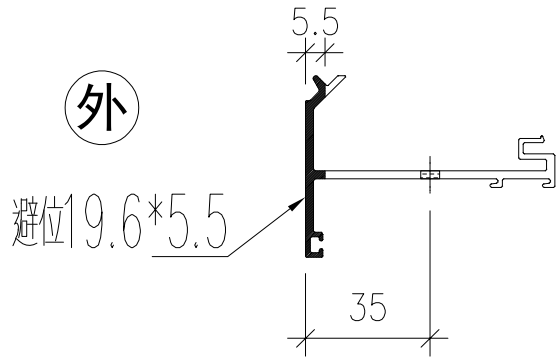

名稱	反拍線	制圖	wsh	2022.07.08	修改	-		
材料	X85956	復核	-	-	日期	-		
顏色	JMQ213457 (古銅)	批准			圖號	85956-D		

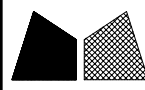

美特鋁質有限公司  
MIDI Aluminium Fabricator Ltd.

工程號 J853 地盤 錦上路/延平道

序號	物料編號	數量	位置	L	M	N	EQ
1	84545-A-01	3	W21/T3	1956.5	300	6	78.25
2	84545-A-02	2	W21/T3	1002	300	3	51
3	84545-A-03	1	W21/T3	409.5	300	1	54.75
4	84545-A-04	2	W21/T3	757	300	2	78.5
5	84545-A-05	2	W21/T3	620.5	250	2	60.25
6	84545-A-06	18	W11/T3	1170	330	3	90
7	84545-A-07	18	W11/T3	70.5	50	1	10.25
8	84545-A-08	30	W20/T6	1171.5	330	3	90.75
9	84545-A-09	30	W20/T6	906	280	3	33
10	84545-A-10	6	W70/T6	1321.5	300	4	60.75
11	84545-A-11	6	W70/T6	906	280	3	33
12	84545-A-12	1	W22/T6	1171.5	330	3	90.75
13	84545-A-13	2	W22/T6	278.5	200	1	39.25
14	84545-A-14	1	W72/T6	1321.5	300	4	60.75
15	84545-A-15	2	W72/T6	278.5	200	1	39.25
合計:		124					

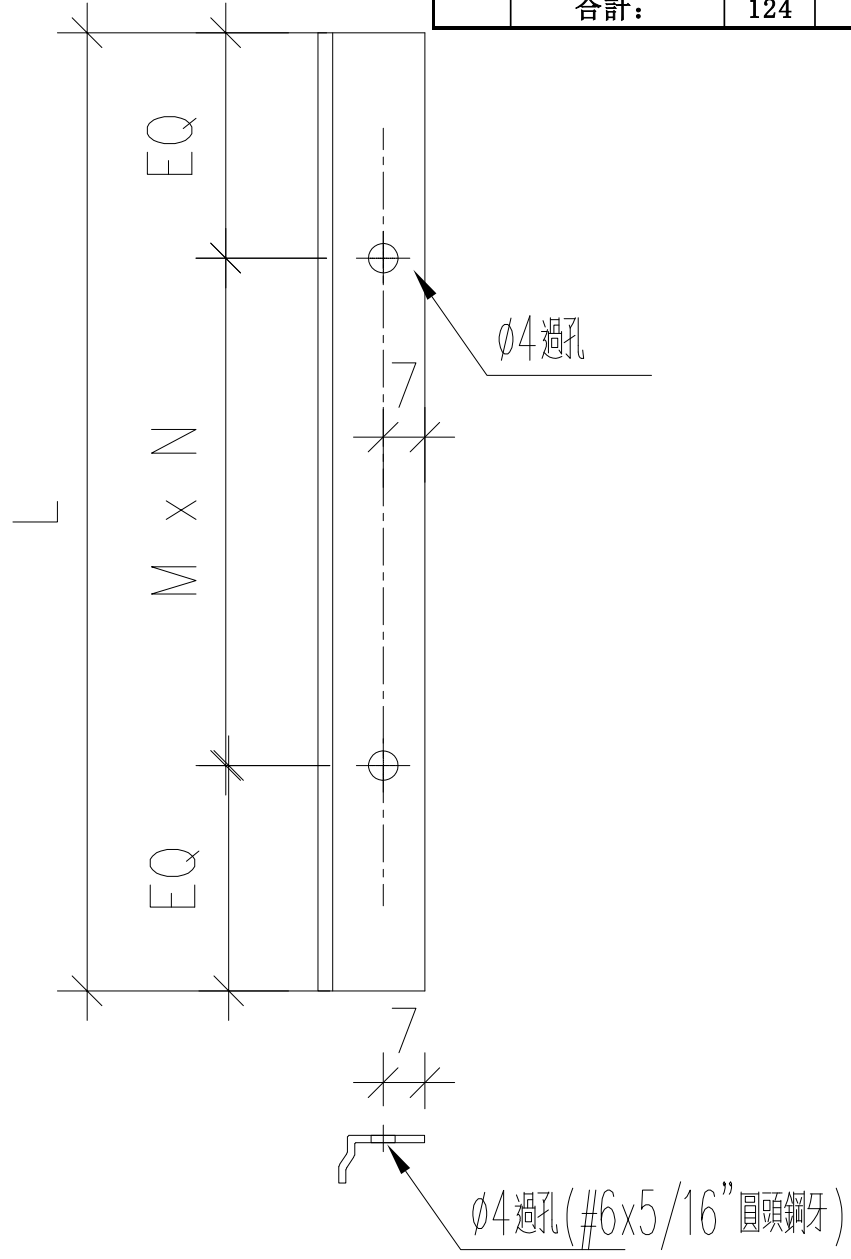

名稱	擋膠角	制圖	wsh	2022.07.08	修改	-		
材料	X84545	復核	-	-	日期	-		
顏色	JMQ213457 (古銅)	批准			圖號	84545-A		



工程號 J853 地盤

序號	物料編號	位置	數量	L	扇撐長度	A	B	C	D
1	85952-AL-01	W01L/T3	1	483	12"	43	49.5	112	0
2	85952-AL-02	W206/T3	1	561.5	14"	43	61	145	0
3	85952-AL-03	W19L/T3	9	583	14"	43	61	145	0
4	85952-AL-04	W11/T3	9	542	14"	43	61	145	0
5	85952-AL-05	W20/T6	15	463.5	12"	43	49.5	112	0
6	85952-AL-06	W70/T6	3	463.5	12"	43	49.5	112	0
7	85952-AL-07	W22/T6	1	545.5	14"	43	61	145	0
8	85952-AL-08	W72/T6	1	545.5	14"	43	61	145	0
		合計	40						

右

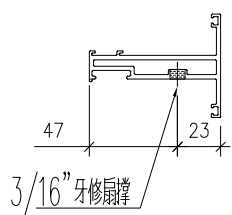
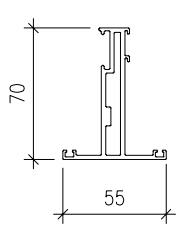
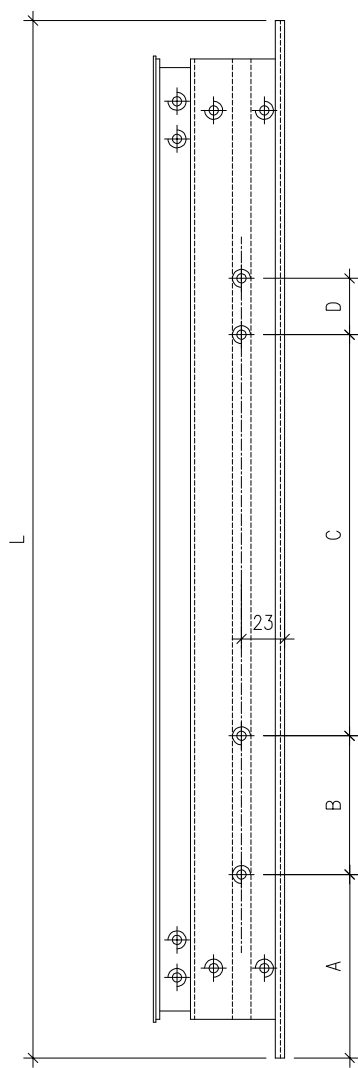
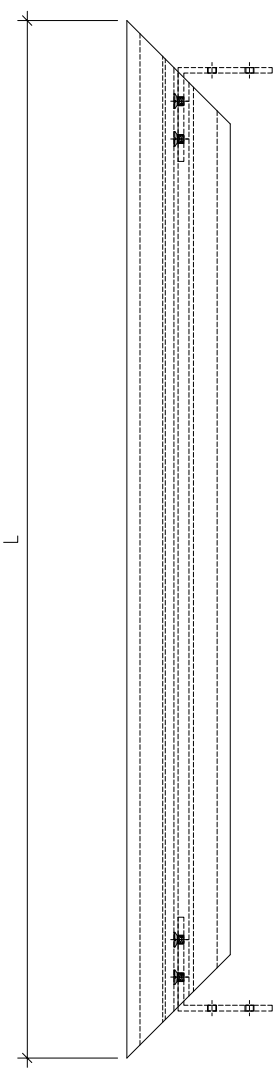

窗玉鋁碼安裝孔由工廠配站

名稱	窗玉頂橫(左開)	制圖	wsh	2022.07.08	修改	-		
材料	X85952	復核	-	-	日期	-		
顏色	JMQ213457(古銅)	批准			圖號	85952-AL		

序號	物料編號	位置	數量	L	扇撐長度	A	B	C	D
1	85952-BL-01	W01L/T3	1	483	12"	43	49.5	112	0
2	85952-BL-02	W206/T3	1	561.5	14"	43	61	145	0
3	85952-BL-03	W19L/T3	9	583	14"	43	61	145	0
4	85952-BL-04	W11/T3	9	542	14"	43	61	145	0
5	85952-BL-05	W20/T6	15	463.5	12"	43	49.5	112	0
6	85952-BL-06	W70/T6	3	463.5	12"	43	49.5	112	0
7	85952-BL-07	W22/T6	1	545.5	14"	43	61	145	0
8	85952-BL-08	W72/T6	1	545.5	14"	43	61	145	0
		合計	40						

右

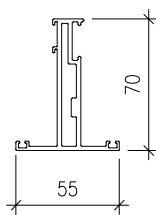
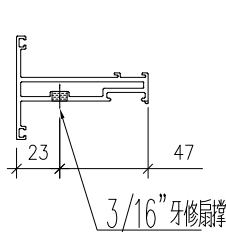
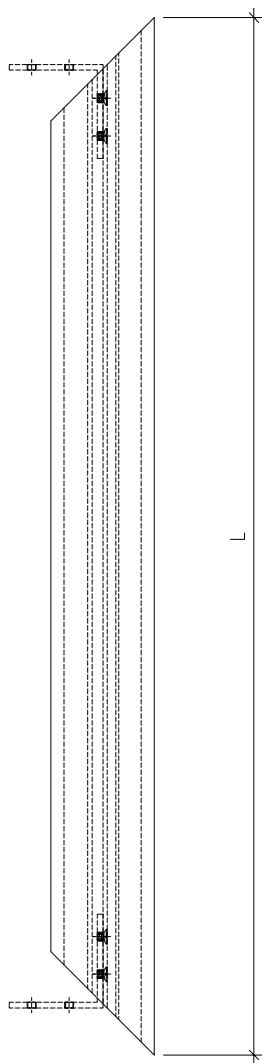
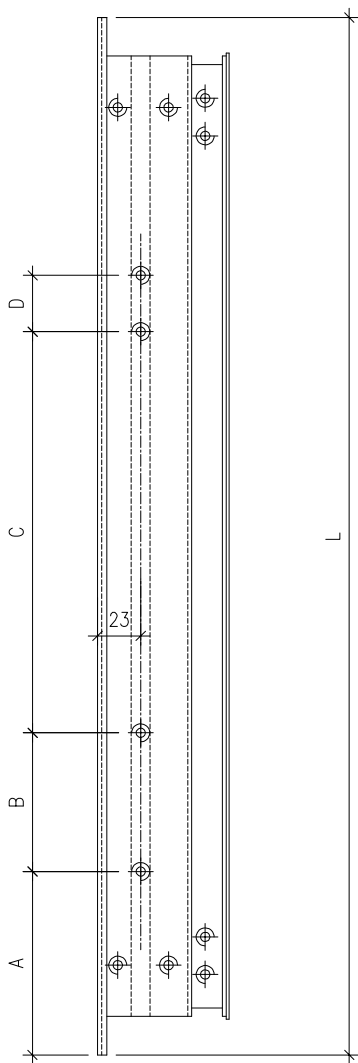

加工說明：去水孔孔徑及孔距可依常規做法  
窗玉鋁碼安裝孔由工廠配站

名稱	窗玉底橫(左開)	制圖	wsh	2022.07.08	修改	-		
材料	X85952	復核	-	-	日期	-		
顏色	JMQ213457(古銅)	批准			圖號	85952-BL		



序號	物料編號	位置	數量	L	扇撐長度	A	B	C	D
1	85952-AR-01	W21/T3	1	480.5	12"	43	49.5	112	0
2	85952-AR-02	W206/T3	1	651.5	16"	43.5	69	145	0
3	85952-AR-03	W20/T6	15	463	12"	43	49.5	137	0
4	85952-AR-04	W70/T6	3	463	12"	43	49.5	112	0
		合計	20						

工程號 J853

右

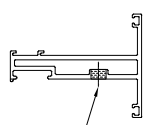
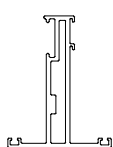
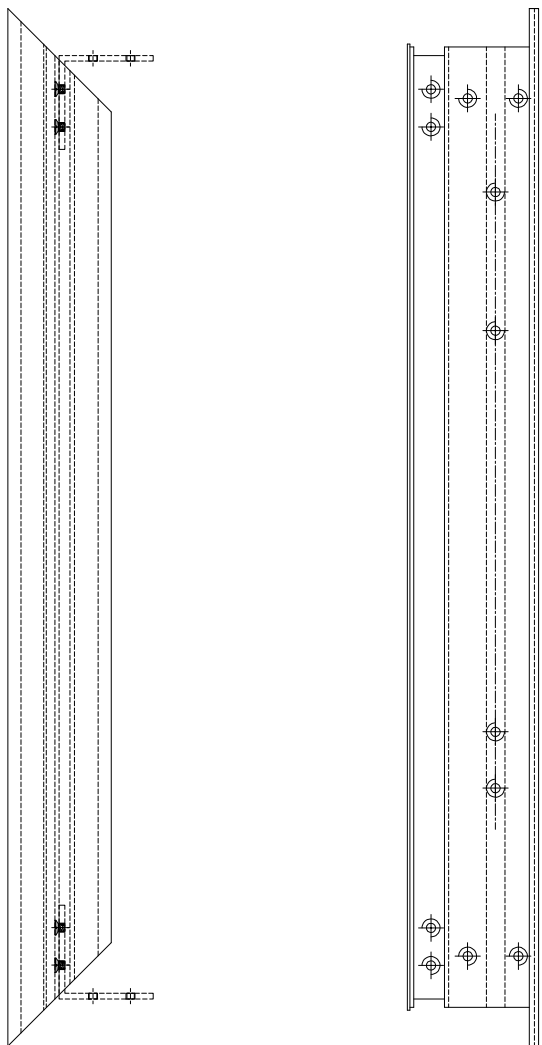

3/16"牙扇撐

窗玉鋁碼安裝孔由工廠配站

名稱	窗玉頂橫(右開)	制圖	wsh	2022.07.08	修改	A		
材料	X85952	復核	-	-	日期	2022.07.28		
顏色	JMQ213457(古銅)	批准			圖號	85952-AR		



序號	物料編號	位置	數量	L	扇撐長度	A	B	C	D
1	85952-BR-01	W21/T3	1	480.5	12"	43	49.5	112	0
2	85952-BR-02	W206/T3	1	651.5	16"	43.5	69	145	0
3	85952-BR-03	W20/T6	15	463	12"	43	49.5	137	0
4	85952-BR-04	W70/T6	3	463	12"	43	49.5	112	0
		合計	20						

工程號 J853

右

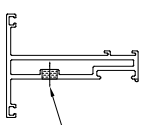
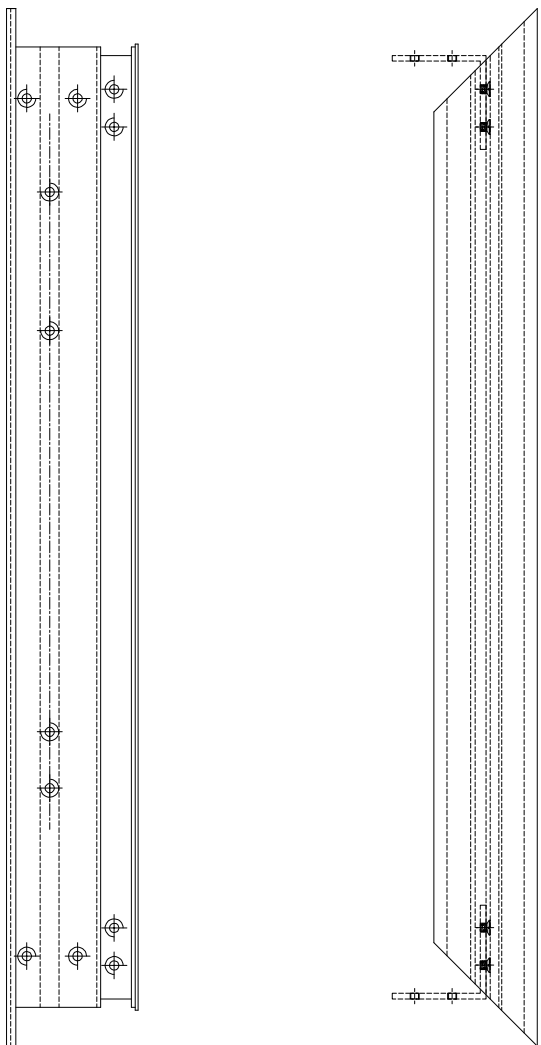

3/16"牙修扇撐

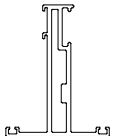

加工說明：去水孔孔徑及孔距可依常規做法  
窗玉鋁碼安裝孔由工廠配站

名稱	窗玉底橫(右開)	制圖	wsh	2022.07.08	修改	-		
材料	X85952	復核	-	-	日期	-		
顏色	JMQ213457(古銅)	批准			圖號	85952-BR		

工程號	J853	地盤	錦上路/延平道
-----	------	----	---------

序號	物料編號	位置	數量	L	M	N	EQ
1	85952-HL-01	W01L/T3	1	1185.5	400	2	192.75
2	85952-HL-02	W206/T3	2	1160.5	400	2	180.25
3	85952-HL-03	W19L/T3	9	1185.5	400	2	192.75
4	85952-HL-04	W11/T3	9	1184	400	2	192
5	85952-HL-05	W20/T6	30	1185.5	400	2	192.75
6	85952-HL-06	W70/T6	6	1335.5	400	2	267.75
7	85952-HL-07	W22/T6	1	1185.5	400	2	192.75
8	85952-HL-08	W72/T6	1	1335.5	400	2	267.75
9	85952-HL-09	W21/T3	1	1183	400	2	191.5
		合計	60				

頂

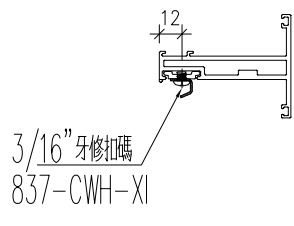
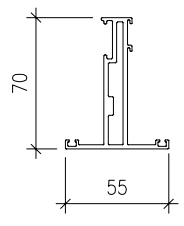
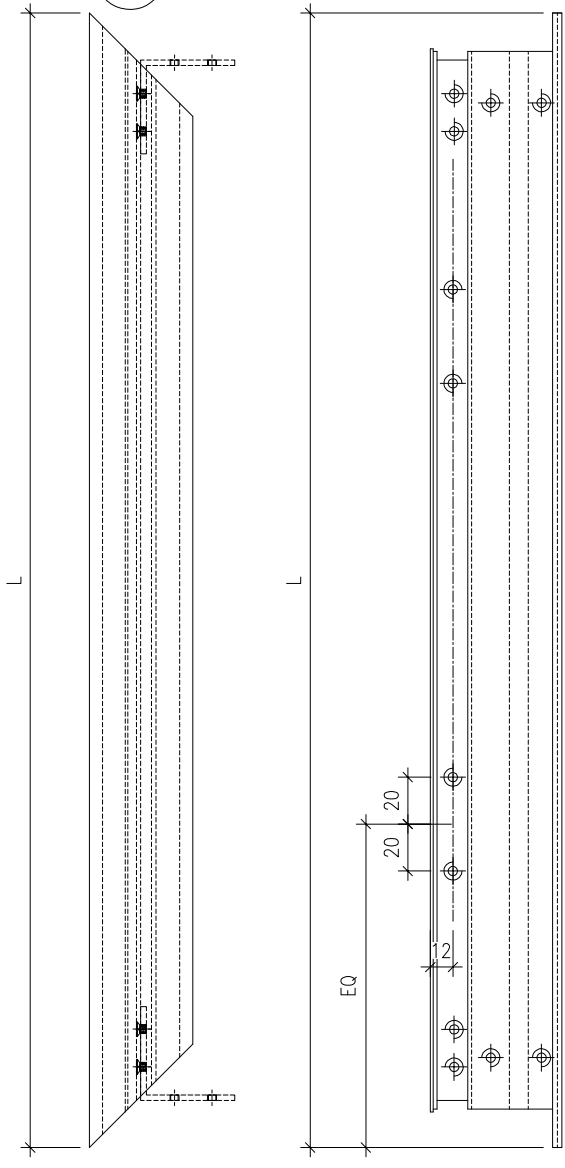

窗玉鋁碼安裝孔由工廠配站

名稱	窗玉企	制圖	wsh	2022.07.08	修改	-		
材料	X85952	復核	-	-	日期	-		
顏色	JMQ213457 (古銅)	批准			圖號	85952-HL		

序號	物料編號	位置	數量	L	H
1	85952-HR-01	W01L/T3	1	1185.5	349
2	85952-HR-02	W206/T3	1	1160.5	349
3	85952-HR-03	W19L/T3	9	1185.5	349
4	85952-HR-04	W11/T3	9	1184	349
5	85952-HR-05	W20/T6	15	1185.5	349
6	85952-HR-06	W70/T6	3	1335.5	349
7	85952-HR-07	W22/T6	1	1185.5	349
8	85952-HR-08	W72/T6	1	1335.5	349
		合計	40		

頂

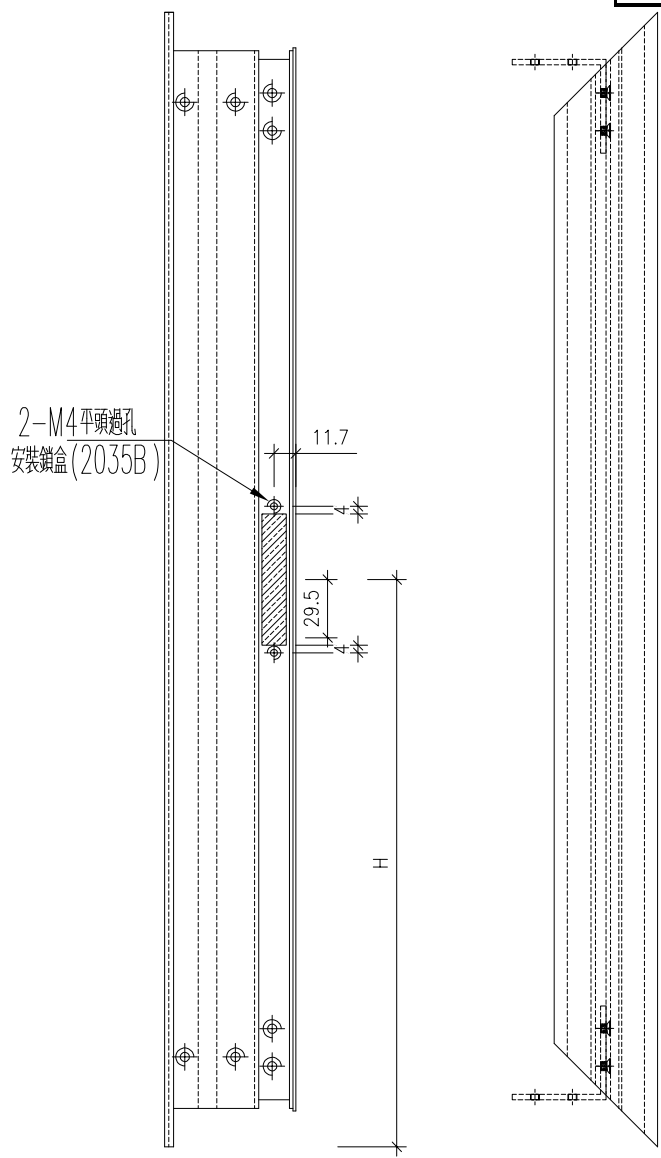

2-M4平頭螺絲  
安裝鎖盒 (2035B)

多點鎖鎖盒避位 (13\*70)/雙層

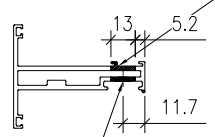

M4平頭螺絲安裝鎖盒  
(2035B)

窗玉鋁碼安裝孔由工廠配站

名稱	窗玉企	制圖	wsh	2022.07.08	修改	-		
材料	X85952	復核	-	-	日期	-		
顏色	JMQ213457 (古銅)	批准			圖號	85952-HR		

序號	物料編號	位置	數量	L	H
1	85952-HA-01	W21/T3	1	1183	349
2	85952-HA-02	W206/T3	1	1160.5	349
3	85952-HA-03	W20/T6	15	1185.5	349
4	85952-HA-04	W70/T6	3	1335.5	349
		合計	20		

頂

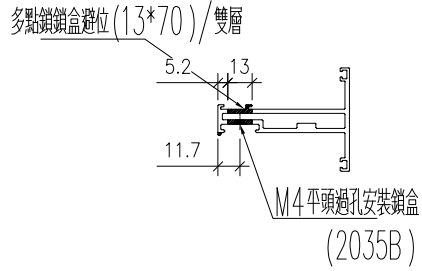
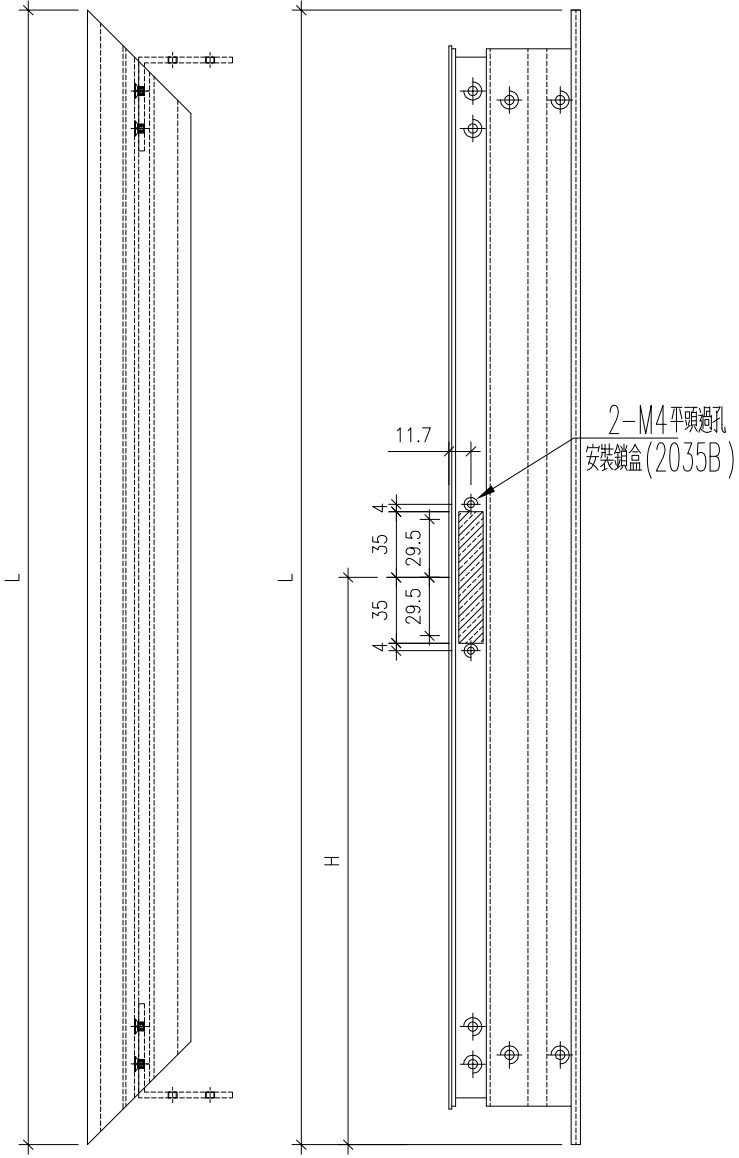

窗玉鋁碼安裝孔由工廠配站

名稱	窗玉企	制圖	wsh	2022.07.08	修改	-		
材料	X85952	復核	-	-	日期	-		
顏色	JMQ213457 (古銅)	批准			圖號	85952-HA		

序號	物料編號	位置	數量	L	H
1	85957-L-01	W01L/T3	1	1114.5	313.5
2	85957-L-02	W206/T3	1	1089.5	313.5
3	85957-L-03	W19L/T3	9	1114.5	313.5
4	85957-L-04	W11/T3	9	1113	313.5
5	85957-L-05	W20/T6	15	1114.5	313.5
6	85957-L-06	W70/T6	3	1264.5	313.5
7	85957-L-07	W22/T6	1	1114.5	313.5
8	85957-L-08	W72/T6	1	1264.5	313.5
		合計	40		

頂

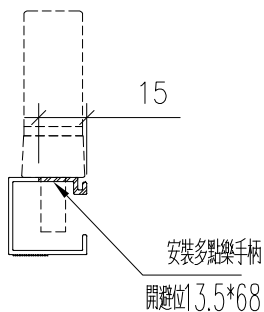
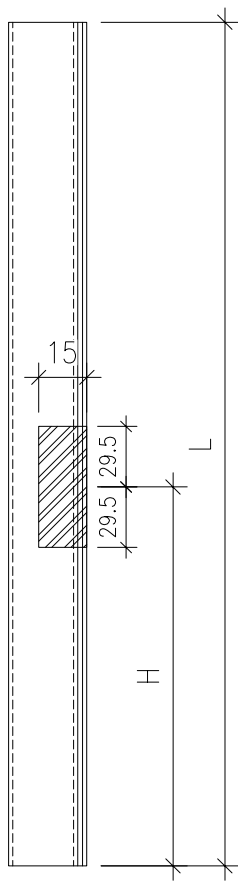

名稱	玻璃線	制圖	wsh	2022.07.08	修改	-		
材料	X85957	復核	-	-	日期	-		
顏色	JMQ213457 (古銅)	批准			圖號	85957-L		



工程號 J853 地盤

序號	物料編號	位置	數量	L	H
1	85957-R-01	W21/T3	1	1112	313.5
2	85957-R-02	W206/T3	1	1089.5	313.5
3	85957-R-03	W20/T6	15	1114.5	313.5
4	85957-R-04	W70/T6	3	1264.5	313.5
		合計	20		

頂

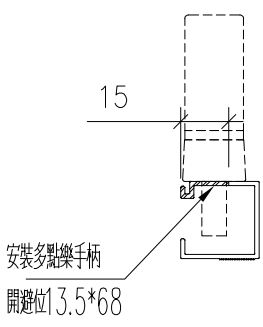
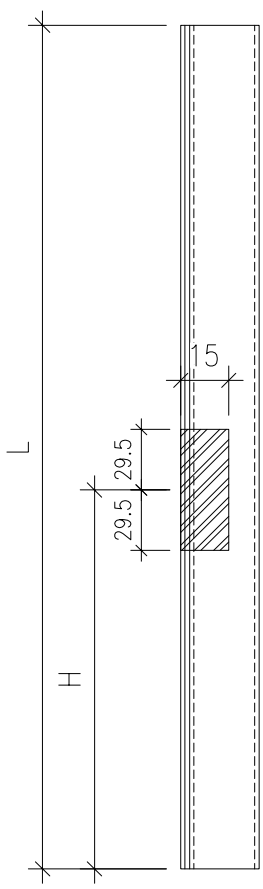

名稱	玻璃線	制圖	wsh	2022.07.08	修改	-		
材料	X85957	復核	-	-	日期	-		
顏色	JMQ213457 (古銅)	批准			圖號	85957-R		



序號	物料編號	位置	數量	L	A	M	N	B	H	G
1	40253-A-01	W20/T6	30	1520	60	350	4	235	350	3
2	40253-A-02	W70/T6	6	1670	85	300	5	135	350	4
		合計	36							

工程號	J853
-----	------

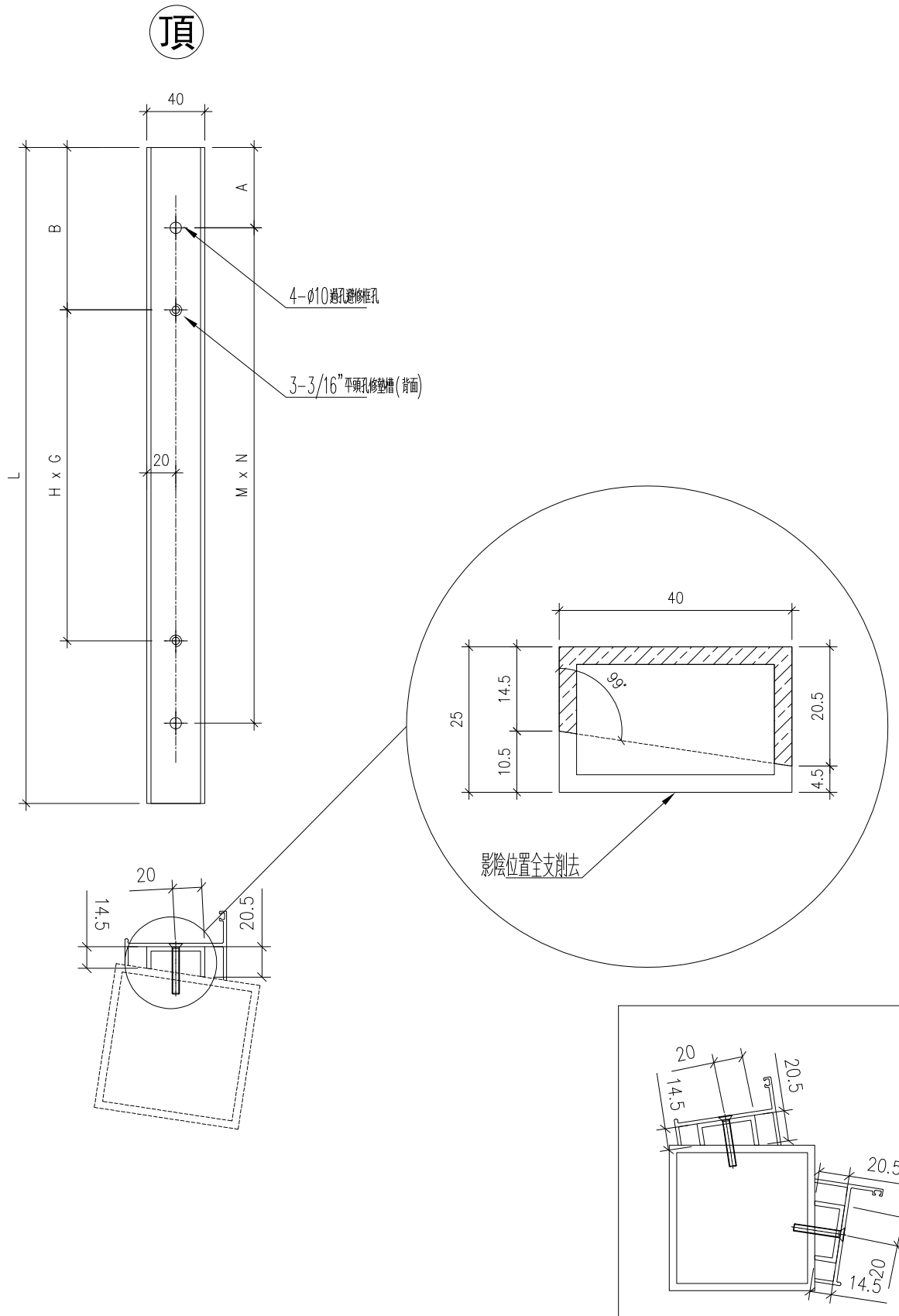

名稱	轉角夾通墊槽	制圖	wsh	2022.07.08	修改	-		
材料	40*25*3鋁通削制	復核	-	-	日期	-		
顏色	MILL	批准			圖號	40253-A		

## 鋁材開料總表

工程號碼:后裝窗-T3T6-5F~16F-(1) 工程名稱:J853

序號	鋁料編號	名稱	表面處理		開料長度	實用長料總數量		浪費率(%)
			顏色	層厚		支數	長度	
13	100x100X3鋁通				5800	3	17400	19.79
14	20x20x3鋁通				5000	5	25000	2.80
15	20x4鋁巴				5000	26	130000	3.17
16	40x25x3鋁通				5000	12	60000	5.86
17	40x5鋁巴				5000	2	10000	6.40
18	50x84x5鋁角				5000	2	10000	34.40
19	50x50x4鋁角				5800	10	58000	2.60
20	40x25x3鋁角				5800	68	394400	10.09
21	150x150x3鋁通				5800	34	197200	10.09
22	90x90x3鋁通				5800	34	197200	10.09
23	X84545擋膠角				5800	12	69600	7.09
24	X85947框底橫				5800	18	104400	6.14
25	X85948框邊料				5800	6	34800	19.28
26	X85949-框頂橫				5800	7	40600	4.39
27	X85951-框邊企				5800	19	110200	7.35

送至：\_\_\_\_\_

由：\_\_\_\_\_

日期：\_\_\_\_\_

簡短說明：\_\_\_\_\_

共17頁 第1頁

打印日期：2022/8/12 打印時間：13:44

工程號碼:后裝窗-T3T6-5F~16F-(1), 工程名稱:J853

開料長度:5800, 總長料支數:19, 總開料支數:108

鋸片厚度(mm):4, 料頭尾總切除(mm):60, 浪費率(%):7.35

鋁材開料清單 X85951-框邊企

窗號	編號(用料狀況)	實用長度(長料開數)	需要 支數	開料 支數	長料 支數	餘料 支數	編號(剩餘長度)
W70/T6, W72/T6	(餘料)1, 1	1670.0	2	2	0	2	1@(2392)x1 1@(718)x1
W70/T6, W72/T6	1-2	1670.0		2	2	0	1-2@(4066)x2
W01L/T3, W20/T6, W22/T6	(餘料)2, 2, 11, 14, 14	1520.0		5	0	5	2@(2542)x1
W19L/T3, W20/T6	3-14	1520.0		33	12	0	3-10@(1168)x8 11@(2692)x1 12-13@(1168)x2 14@(4216)x1
W11/T3	(餘料)17	1271.5		3	0	1	17@(638)x1
W11/T3	15-19	1271.5		15	5	0	15-16@(638)x2 17@(4464.5)x1 18@(638)x1 19@(3189)x1
L01/T3, L02/T6, L05/T3	(餘料)1-6, 6-7, 7-8, 8-11, 11-13	275.0		48	0	17	1@(160)x1 2@(181)x1 3-5@(52)x3 6@(889)x1

鋁材開料清單 X85949-框頂橫

窗號	編號(用料狀況)	實用長度(長料開數)	需要支數	開料支數	長料支數	餘料支數	編號(剩餘長度)
W20/T6, W70/T6	(餘料)1-2	979.0	9	6	0	2	1@(336)x1 2@(1808)x1
W20/T6	2	979.0		3	1	0	2@(2791)x1
W20/T6, W70/T6	(餘料)2, 4	945.5	9	2	0	2	2@(858.5)x1 4@(3841)x1
W20/T6	3-4	945.5		7	2	0	3@(43)x1 4@(4790.5)x1
L02/T6	(餘料)4	935.0	5	4	0	1	4@(85)x1
L02/T6	5	935.0		1	1	0	5@(4801)x1
W22/T6, W72/T6	(餘料)5, 5	885.0	2	2	0	2	5@(3912)x1 5@(3023)x1
W19L/T3	(餘料)2, 5	585.0		9	6	0	2
W19L/T3	6	585.0		3	1	0	6@(3973)x1
L01/T3	(餘料)6	535.0	9	7	0	1	6@(200)x1
L01/T3	7	535.0		2	1	0	7@(4662)x1
W01L/T3	1	485.0	1	1	1	0	1@(5251)x1
L05/T3	(餘料)7	385.0	10	10	0	1	7@(772)x1

工程號碼:后裝窗-T3T6-5F~16F-(1), 工程名稱:J853

開料長度:5800, 總長料支數:6, 總開料支數:18

鋸片厚度(mm):4, 料頭尾總切除(mm):60, 浪費率(%):19.28

鋁材開料清單 X85948框边料

窗號	編號(用料狀況)	實用長度(長料開數)	需要 支數	開料 支數	長料 支數	餘料 支數	編號(剩餘長度)
W70/T6	(餘料)1	1670.0	2	1	0	1	1@(2392)x1
W70/T6	1	1670.0		1	1	0	1@(4066)x1
W20/T6	(餘料)1, 4	1520.0	16	3	0	2	1@(868)x1 4@(1168)x1
W20/T6	2-6	1520.0		13	5	0	2-3@(1168)x2 4@(4216)x1 5-6@(1168)x2

**鋁材開料清單 X85947框底橫**

窗號	編號(用料狀況)	實用長度(長料開數)	需要支數	開料支數	長料支數	餘料支數	編號(剩餘長度)
W20/T6, W70/T6	(餘料)1-2	969.0	9	6	0	2	1@(396)x1 2@(1848)x1
W20/T6	2	969.0		3	1	0	2@(2821)x1
W20/T6, W70/T6	(餘料)2, 4	935.5	9	2	0	2	2@(908.5)x1 4@(3861)x1
W20/T6	3-4	935.5		7	2	0	3@(103)x1 4@(4800.5)x1
L02/T6	(餘料)4	925.0	5	4	0	1	4@(145)x1
L02/T6	5	925.0		1	1	0	5@(4811)x1
W22/T6, W72/T6	(餘料)2, 5	875.0	2	2	0	2	2@(29.5)x1 5@(3932)x1
W102L/T3, W102L/T6, W102R/T3, W102R/T6, W152L/T3, W152L/T6, W152R/T3, W152R/T6	(餘料)5-8, 8-9, 9, 9	803.0	30	22	0	8	5@(704)x1 6-7@(91)x2 8@(898)x1 8@(91)x1 9@(4126)x1 9@(2512)x1 9@(1705)x1
W102L/T3, W102L/T6, W102R/T3, W152L/T3	6-9	803.0		8	4	0	6@(2512)x1 7@(4933)x1 8@(4126)x1
W101L/T3, W101R/T3, W151R/T3, W151R/T6	(餘料)9-10, 14, 14	753.0	38	8	0	4	9@(191)x1 10@(441)x1 14@(2712)x1 14@(441)x1
W101L/T3, W101R/T3,	10-15	753.0		30	6	0	10@(1198)x1
W19L/T3	(餘料)5, 15	575.0	9	9	0	2	5@(125)x1 15@(351)x1
W11/T3	16	534.0	9	9	1	0	16@(898)x1
L01/T3	(餘料)16	525.0	9	1	0	1	16@(369)x1
L01/T3	17	525.0		8	1	0	17@(1508)x1
W01L/T3	1	475.0	1	1	1	0	1@(5261)x1
L05/T3	(餘料)1, 10-14, 17	375.0	10	9	0	7	1@(17)x1 10-14@(62)x5 17@(371)x1
L05/T3	18	375.0		1	1	0	18@(5361)x1
W11/T3	(餘料)4, 9, 15-18	133.5	9	9	0	6	4@(7.5)x1 9@(53.5)x1 15@(76)x1 16@(94)x1 17@(96)x1 18@(5223.5)x1

鋁材開料清單 X84545擋膠角

窗號	編號(用料狀況)	實用長度(長料開數)	需要支數	開料支數	長料支數	餘料支數	編號(剩餘長度)
W70/T6	1	1321.5	2	2	1	0	1@(3089)x1
W72/T6	(餘料)1	1321.5		1	0	1	1@(1763.5)x1
W70/T6	1	1321.5		2	1	0	1@(3089)x1
W20/T6, W22/T6	(餘料)1, 5	1171.5		2	0	2	1@(588)x1 5@(1038)x1
W20/T6	2-5	1171.5		15	4	0	2-4@(1038)x3 5@(2213.5)x1
W20/T6, W22/T6	(餘料)1, 5	1171.5		2	0	2	1@(588)x1 5@(1038)x1
W20/T6	2-5	1171.5		15	4	0	2-4@(1038)x3 5@(2213.5)x1
W11/T3	6-10	1170.0		18	5	0	6-9@(1044)x4 10@(3392)x1
W11/T3	6-10	1170.0		18	5	0	6-9@(1044)x4
W20/T6, W70/T6	(餘料)2-11	906.0		12	0	10	2-5@(128)x4 6-9@(134)x4
W20/T6, W70/T6	11-12	906.0		6	2	0	11@(1190)x1 12@(4830)x1
W20/T6, W70/T6	(餘料)2-11	906.0		12	0	10	2-5@(128)x4 6-9@(134)x4
W20/T6, W70/T6	11-12	906.0		6	2	0	11@(1190)x1 12@(4830)x1
W22/T6, W72/T6	(餘料)1, 10	278.5		4	0	2	1@(23)x1
W22/T6, W72/T6	(餘料)1, 10	278.5		4	0	2	1@(23)x1 10@(97)x1
W11/T3	(餘料)2-12	70.5		18	0	11	2-5@(53.5)x4 6-9@(59.5)x4
W11/T3	(餘料)2-12	70.5		18	0	11	2-5@(53.5)x4 6-9@(59.5)x4

工程號碼:后裝窗-T3T6-5F~16F-(1), 工程名稱:J853

開料長度:5800, 總長料支數:34, 總開料支數:68

鋸片厚度(mm):4, 料頭尾總切除(mm):60, 浪費率(%):10.09

鋁材開料清單 90x90x3鋁通

窗號	編號(用料狀況)	實用長度(長料開數)	需要 支數	開料 支數	長料 支數	餘料 支數	編號(剩餘長度)
W152R/T3, W152R/T6, W151L/T3, W151R/T3, W151R/T6, W152L/T3, W152L/T6, W152R/T3	(餘料)6-7, 1-7	2692.5	14	14	7	2	6-7@(347)x2 1-5@(347)x5 6-7@(3043.5)x2
W101L/T3, W101R/T3, W101R/T6, W102L/T3, W102L/T6, W102R/T3, W102R/T6	8-34	2542.5	54	54	27	0	8-34@(647)x27

工程號碼:后裝窗-T3T6-5F~16F-(1), 工程名稱:J853

開料長度:5800, 總長料支數:34, 總開料支數:68

鋸片厚度(mm):4, 料頭尾總切除(mm):60, 浪費率(%):10.09

鋁材開料清單 150x150x3鋁通

窗號	編號(用料狀況)	實用長度(長料開數)	需要 支數	開料 支數	長料 支數	餘料 支數	編號(剩餘長度)
W152R/T3, W152R/T6, W151L/T3, W151R/T3, W151R/T6, W152L/T3, W152L/T6, W152R/T3	(餘料)6-7, 1-7	2692.5	14	14	7	2	6-7@(347)x2 1-5@(347)x5 6-7@(3043.5)x2
W101L/T3, W101R/T3, W101R/T6, W102L/T3, W102L/T6, W102R/T3, W102R/T6	8-34	2542.5	54	54	27	0	8-34@(647)x27

工程號碼:后裝窗-T3T6-5F~16F-(1), 工程名稱:J853

開料長度:5800, 總長料支數:68, 總開料支數:136

鋸片厚度(mm):4, 料頭尾總切除(mm):60, 浪費率(%):10.09

鋁材開料清單 40x25x3鋁角

窗號	編號(用料狀況)	實用長度(長料開數)	需要 支數	開料 支數	長料 支數	餘料 支數	編號(剩餘長度)
W152L/T6, W152R/T6, W151L/T3, W151R/T3, W151R/T6, W152L/T3, W152L/T6, W152R/T3, W152R/T6	(餘料)11, 14, 1-14	2692.5	28	28	14	2	11@(347)x1 14@(347)x1 1-10@(347)x10 11@(3043.5)x1 12-13@(347)x2 14@(3043.5)x1
W101L/T3, W101R/T3, W101R/T6, W102L/T3, W102L/T6, W102R/T3, W102R/T6	15-68	2542.5	108	108	54	0	15-68@(647)x54

工程號碼:后裝窗-T3T6-5F~16F-(1), 工程名稱:J853

開料長度:5800, 總長料支數:10, 總開料支數:945

鋸片厚度(mm):4, 料頭尾總切除(mm):60, 浪費率(%):2.6

鋁材開料清單 50x50x4鋁角

窗號	編號(用料狀況)	實用長度(長料開數)	需要支數	開料支數	長料支數	餘料支數	編號(剩餘長度)
JMA0009-02	1-7	65.0	540	540	7	0	1-6@(13)x6 7@(2842)x1
JMA0009-01	(餘料)7	42.0	405	61	0	1	7@(36)x1
JMA0009-01	8-10	42.0		344	3	0	8-9@(36)x2 10@(1324)x1

4  
2  
16  
4  
2  
6  
2  
6  
8

工程號碼:后裝窗-T3T6-5F~16F-(1), 工程名稱:J853

開料長度:5000, 總長料支數:2, 總開料支數:140

鋸片厚度(mm):4, 料頭尾總切除(mm):60, 浪費率(%):34.4

鋁材開料清單 50x84x5鋁角

窗號	編號(用料狀況)	實用長度(長料開數)	需要 支數	開料 支數	長料 支數	餘料 支數	編號(剩餘長度)
LJ-B59	1-2	42.0	140	140	2	0	1@(18)x1 2@(3422)x1

工程號碼:后裝窗-T3T6-5F~16F-(1), 工程名稱:J853

開料長度:5000, 總長料支數:2, 總開料支數:140

鋸片厚度(mm):4, 料頭尾總切除(mm):60, 浪費率(%):6.4

鋁材開料清單 40x5鋁巴

窗號	編號(用料狀況)	實用長度(長料開數)	需要 支數	開料 支數	長料 支數	餘料 支數	編號(剩餘長度)
LJ-B58	1-2	62.0	140	140	2	0	1@(56)x1 2@(584)x1

工程號碼:后裝窗-T3T6-5F~16F-(1), 工程名稱:J853

開料長度:5000, 總長料支數:12, 總開料支數:36

鋸片厚度(mm):4, 料頭尾總切除(mm):60, 浪費率(%):5.86

鋁材開料清單 40x25x3鋁通

窗號	編號(用料狀況)	實用長度(長料開數)	需要 支數	開料 支數	長料 支數	餘料 支數	編號(剩餘長度)
40253-A-2	1-3	1670.0	6	6	3	0	1-3@(1592)x3
40253-A-1	(餘料)1-3	1520.0	30	3	0	3	1-3@(68)x3
40253-A-1	4-12	1520.0		27	9	0	4-12@(368)x9

工程號碼:后裝窗-T3T6-5F~16F-(1), 工程名稱:J853

開料長度:5000, 總長料支數:26, 總開料支數:280

鋸片厚度(mm):4, 料頭尾總切除(mm):60, 浪費率(%):3.17

鋁材開料清單 20x4鋁巴

窗號	編號(用料狀況)	實用長度(長料開數)	需要 支數	開料 支數	長料 支數	餘料 支數	編號(剩餘長度)
LJ-B53	1-26	440.0	280	280	26	0	1-25@(56)x25 26@(2720)x1

工程號碼:后裝窗-T3T6-5F~16F-(1), 工程名稱:J853

開料長度:5000, 總長料支數:5, 總開料支數:1000

鋸片厚度(mm):4, 料頭尾總切除(mm):60, 浪費率(%):2.8

鋁材開料清單 20x20x3鋁通

窗號	編號(用料狀況)	實用長度(長料開數)	需要 支數	開料 支數	長料 支數	餘料 支數	編號(剩餘長度)
20203-A	1-5	20.0	1000	1000	5	0	1-4@(20)x4 5@(620)x1

工程號碼:后裝窗-T3T6-5F~1

開料長度:5800, 總長米

鋸片厚度(mm):4, 料頭尾總切除(mm)

鋁材開料清單 100x100X3鋁通

窗號	編號(用料狀況)	實用長度(長料開數)	需要支數	開料支數	長料支數	餘料支數
W70/T6	1	1670.0	1	1	1	0
W20/T6	(餘料)1	1520.0	8	2	0	1
W20/T6	2-3	1520.0		6	2	0

鋁材開料清單 100x100X3鋁通

窗號	編號(用料狀況)	實用長度(長料開數)	需要支數	開料支數	長料支數	餘料支數	編號(剩餘)
W70/T6	1	1670.0	1	1	1	0	1@(4
W20/T6	(餘料)1	1520.0	8	2	0	1	1@(1
W20/T6	2-3	1520.0		6	2	0	2-3@(1

## 鋁材開料總表

工程號碼:后裝窗-T3T6-5F~16F-(2) 工程名稱:J853

序號	鋁料編號	名稱	表面處理		開料長度	實用長料總數量		浪費率(%)
			顏色	層厚		支數	長度	
13	X85952-	生窗玉			5800	25	145000	7.04
14	X85953-	企工料			5800	3	17400	36.99
15	X85954-	上生下生中橫			5800	5	29000	12.89
16	X85955-	左生右梗			5800	1	5800	55.64
17	X85956-	反拍線			5800	12	69600	7.09
18	X85957-	玻璃線			5800	107	620600	1.49
19	X85958-	百頁片			5800	20	116000	2.90
20	X85959-	滴水線			5800	7	40600	7.61
21	X85961-	生夾企			5800	5	29000	19.80
22	X85963-	轉角通			5800	3	17400	32.99
23	X85964-	拉巴			5800	32	185600	5.02
24	X86267-	FD門框			5800	68	394400	10.09
25	X86268-	FD門玉			5800	80	464000	2.68
26	X86269-	FD門框頂			5800	11	63800	5.05

送至：\_\_\_\_\_

由：\_\_\_\_\_

日期：\_\_\_\_\_

簡短說明：\_\_\_\_\_

共18頁 第1頁

打印日期：2022/8/12 打印時間：14:09

工程號碼:后裝窗-T3T6-5F~16F-(2), 工程名稱:J853

開料長度:5800, 總長料支數:11, 總開料支數:86

鋸片厚度(mm):4, 料頭尾總切除(mm):60, 浪費率(%):5.05

鋁材開料清單 X86269-FD門框

窗號	編號(用料狀況)	實用長度(長料開數)	需要 支數	開料 支數	長料 支數	餘料 支數	編號(剩餘長度)
W102L/T6, W102R/T3, W102R/T6, W152L/T3, W152L/T6, W152R/T3, W152R/T6	(餘料)2, 2-4, 4, 4-5	813.0	30	12	0	7	2@(1655)x1 2-3@(21)x2 4@(1655)x1 4@(838)x1 4@(21)x1 5@(4106)x1
W102L/T3, W102R/T3, W102R/T6, W152R/T3	1-5	813.0		18	5	0	1@(21)x1 2@(4923)x1 3@(838)x1 4@(3289)x1 5@(4923)x1
W101L/T3, W101R/T3, W101R/T6, W151L/T3, W151R/T3, W151R/T6	(餘料)5-7, 9, 9-10	763.0	38	19	0	6	5@(271)x1 6-7@(371)x2 9@(1138)x1 9@(371)x1 10@(1905)x1
W101L/T3, W101R/T3, W101R/T6, W151R/T3	6-10	763.0		19	5	0	6@(3439)x1 7@(2672)x1
W11/T3	(餘料)10	544.0	9	3	0	1	10@(261)x1
W11/T3	11	544.0		6	1	0	11@(2452)x1
W11/T3	(餘料)5-9	143.5	9	9	0	5	5@(123.5)x1 6-9@(76)x4

鋁材開料清單 X86268-FD門玉

窗號	編號(用料狀況)	實用長度(長料開數)	需要支數	開料支數	長料支數	餘料支數	編號(剩餘長度)
W152L/T6, W152R/T6	(餘料)11, 14	2614.0	28	2	0	2	11@(504)x1 14@(504)x1
W151L/T3, W151R/T3, W151R/T6, W152L/T3, W152L/T6, W152R/T3, W152R/T6	1-14	2614.0		26	14	0	1-10@(504)x10 11@(3122)x1 12-13@(504)x2 14@(3122)x1
W101L/T3, W101R/T3, W101R/T6, W102L/T3, W102L/T6, W102R/T3, W102R/T6	15-68	2464.0	108	108	54	0	15-68@(804)x54
W102L/T3, W102L/T6, W102R/T3, W102R/T6, W152L/T3, W152L/T6, W152R/T3, W152R/T6	(餘料)70-71, 71-75, 75- 76, 76, 76, 76-77, 77	810.0	60	33	0	14	70@(42)x1 71@(856)x1 71-74@(42)x4 75@(856)x1 75@(42)x1 76@(3298)x1 76@(2484)x1 76@(1670)x1 76@(42)x1 77@(3298)x1 77@(2484)x1
W102L/T3, W102L/T6, W102R/T3, W102R/T6, W152L/T3, W152R/T3	69-77	810.0		27	9	0	69@(42)x1 70@(4926)x1 71@(4112)x1 72@(3298)x1
W101L/T3, W101R/T3, W101R/T6, W151L/T3, W151R/T3, W151R/T6	(餘料)15-68, 77-78, 78- 79, 79-80	760.0	76	70	0	60	15-68@(40)x54 77@(192)x1 78@(1920)x1 78@(392)x1 79@(2684)x1 79@(392)x1 80@(1920)x1
W101R/T6, W151R/T3, W151R/T6	78-80	760.0		6	3	0	78@(3448)x1 79@(4212)x1 80@(4976)x1

工程號碼:后裝窗-T3T6-5F~16F-(2), 工程名稱:J853

開料長度:5800, 總長料支數:68, 總開料支數:136

鋸片厚度(mm):4, 料頭尾總切除(mm):60, 浪費率(%):10.09

鋁材開料清單 X86267-FD門框

窗號	編號(用料狀況)	實用長度(長料開數)	需要 支數	開料 支數	長料 支數	餘料 支數	編號(剩餘長度)
W152L/T6, W152R/T6, W151L/T3, W151R/T3, W151R/T6, W152L/T3, W152L/T6, W152R/T3, W152R/T6	(餘料)11, 14, 1-14	2692.5	28	28	14	2	11@(347)x1 14@(347)x1 1-10@(347)x10 11@(3043.5)x1 12-13@(347)x2 14@(3043.5)x1
W101L/T3, W101R/T3, W101R/T6, W102L/T3, W102L/T6, W102R/T3, W102R/T6	15-68	2542.5	108	108	54	0	15-68@(647)x54

**鋁材開料清單 X85964-拉巴**

窗號	編號(用料狀況)	實用長度(長料開數)	需要支數	開料支數	長料支數	餘料支數	編號(剩餘長度)
W151R/T3, W152L/T6, W152R/T3, W152R/T6	(餘料)1, 3, 3-4	1418.5	14	5	0	4	1@(50)x1 3@(1472.5)x1 3@(50)x1 4@(2895)x1
W151L/T3, W151R/T6, W152L/T3, W152R/T3	1-4	1418.5		9	4	0	1@(2895)x1 2@(50)x1 3@(2895)x1
W101L/T3, W101R/T3, W101R/T6	(餘料)4, 6, 8	1268.5	54	6	0	3	4@(350)x1 6@(650)x1 8@(650)x1
W101L/T3, W101R/T3, W101R/T6, W102L/T3, W102L/T6, W102R/T3, W102R/T6	5-17	1268.5		48	13	0	5@(650)x1 6@(3195)x1 7@(650)x1 8@(3195)x1
W72/T6	(餘料)18	867.0	3	1	0	1	18@(3127)x1
W70/T6	18	867.0		2	1	0	18@(3998)x1
W01L/T3, W19L/T3, W20/T6, W22/T6	(餘料)18, 18-19, 22	717.0	27	6	0	4	18@(2406)x1 18@(243)x1 19@(693)x1 22@(4298)x1
W19L/T3, W20/T6	19-22	717.0		21	4	0	19@(1414)x1 20-21@(693)x2 22@(5019)x1
W11/T3	(餘料)22	715.5	9	5	0	1	22@(700.5)x1
W11/T3	23	715.5		4	1	0	23@(2862)x1
W101L/T3, W101R/T3, W101R/T6, W102L/T3, W102L/T6, W102R/T3, W102R/T6, W151L/T3, W151R/T3, W151R/T6, W152L/T3, W152L/T6, W152R/T3, W152R/T6	(餘料)22-25, 27-28, 28- 30, 30, 30-31, 31, 31, 31	693.5	68	45	0	15	22@(3)x1 23@(72)x1 24-25@(160)x2 27@(160)x1 28@(2252.5)x1 28-29@(160)x2 30@(3647.5)x1 30@(2252.5)x1 30@(160)x1 31@(3647.5)x1 31@(2950)x1 31@(1555)x1 31@(857.5)x1
W101L/T3, W101R/T3,	24-31	693.5		23	8	0	24-25@(3647.5)x2

工程號碼:后裝窗-T3T6-5F~16F-(2), 工程名稱:J853

開料長度:5800, 總長料支數:32, 總開料支數:214

鋸片厚度(mm):4, 料頭尾總切除(mm):60, 浪費率(%):5.02

鋁材開料清單 X85964-拉巴

窗號	編號(用料狀況)	實用長度(長料開數)	需要 支數	開料 支數	長料 支數	餘料 支數	編號(剩餘長度)
W01L/T3, W11/T3, W19L/T3, W20/T6, W22/T6, W72/T6	(餘料)4-9, 9-17, 19-21, 31, 31-32	246.0	39	37	0	21	4@(100)x1 5-8@(150)x4 9@(400)x1 9-17@(150)x9 19-21@(193)x3 31@(357.5)x1 31@(107.5)x1 32@(4990)x1
W70/T6	32	246.0		2	1	0	32@(5240)x1

工程號碼:后裝窗-T3T6-5F~16F-(2), 工程名稱:J853

開料長度:5800, 總長料支數:3, 總開料支數:9

鋸片厚度(mm):4, 料頭尾總切除(mm):60, 浪費率(%):32.99

鋁材開料清單 X85963-轉角通

窗號	編號(用料狀況)	實用長度(長料開數)	需要 支數	開料 支數	長料 支數	餘料 支數	編號(剩餘長度)
W11/T3	1-3	1271.5	9	9	3	0	1-2@(638)x2 3@(4464.5)x1

工程號碼:后裝窗-T3T6-5F~16F-(2), 工程名稱:J853

開料長度:5800, 總長料支數:5, 總開料支數:18

鋸片厚度(mm):4, 料頭尾總切除(mm):60, 浪費率(%):19.8

鋁材開料清單 X85961-生夾企

窗號	編號(用料狀況)	實用長度(長料開數)	需要 支數	開料 支數	長料 支數	餘料 支數	編號(剩餘長度)
W11/T3	(餘料)3, 1-5	1271.5	18	18	5	1	3@(638)x1 1-2@(638)x2 3@(4464.5)x1 4@(638)x1 5@(3189)x1

鋁材開料清單 X85959-滴水線

窗號	編號(用料狀況)	實用長度(長料開數)	需要支數	開料支數	長料支數	餘料支數	編號(剩餘長度)
W20/T6, W70/T6	(餘料)1-2	954.5	9	6	0	2	1@(482.5)x1 2@(1906)x1
W20/T6	2	954.5		3	1	0	2@(2864.5)x1
W20/T6	(餘料)2	921.0	9	2	0	1	2@(56)x1
W20/T6, W70/T6	3-4	921.0		7	2	0	3@(190)x1
L02/T6	(餘料)4	911.0	5	5	0	1	4@(240)x1
W72/T6	(餘料)5	861.0	2	1	0	1	5@(4010)x1
W22/T6	5	861.0		1	1	0	5@(4875)x1
W19L/T3	(餘料)5	561.0	9	7	0	1	5@(55)x1
W19L/T3	6	561.0		2	1	0	6@(4610)x1
L01/T3	(餘料)6	511.0	9	8	0	1	6@(490)x1
L01/T3	7	511.0		1	1	0	7@(5225)x1
W01L/T3	1	461.0	1	1	1	0	1@(5275)x1
L05/T3	(餘料)1, 6-7	361.0	10	10	0	3	1@(117.5)x1 6@(125)x1 7@(2305)x1

工程號碼:后裝窗-T3T6-5F~16F-(2), 工程名稱:J853

開料長度:5800, 總長料支數:20, 總開料支數:162

鋸片厚度(mm):4, 料頭尾總切除(mm):60, 浪費率(%):2.9

鋁材開料清單 X85958-百頁片

窗號	編號(用料狀況)	實用長度(長料開數)	需要支數	開料支數	長料支數	餘料支數	編號(剩餘長度)
W20/T6	(餘料)1	955.5	27	4	0	1	1@(504)x1
W20/T6, W70/T6	2-6	955.5		23	5	0	2-5@(942.5)x4 6@(2861.5)x1
W20/T6, W70/T6	(餘料)2-6, 9	922.0	27	8	0	6	2-5@(16.5)x4 6@(83.5)x1 9@(184)x1
W20/T6, W70/T6	7-10	922.0		19	4	0	7-8@(184)x2 9@(1110)x1
L02/T6	(餘料)10	912.0	4	4	0	1	10@(224)x1
L02/T6	11-12	912.0		11	2	0	11@(244)x1
W22/T6, W72/T6	(餘料)12-13	862.0		4	0	2	12@(294)x1
W22/T6	13	862.0		2	1	0	13@(4008)x1
W19L/T3	(餘料)13	562.0		2	0	1	13@(278)x1
W19L/T3	14-16	562.0		25	3	0	14-15@(80)x2 16@(2910)x1
L01/T3	(餘料)16	512.0		5	0	1	16@(330)x1
L01/T3	17-18	512.0		22	2	0	17-18@(64)x2
W01L/T3	1	462.0		3	1	0	1@(4342)x1
L05/T3	(餘料)1	362.0		1	0	1	1@(138)x1
L05/T3	19-20	362.0		29	2	0	19@(250)x1 20@(616)x1

工程號碼:后裝窗-T3T6-5F~16F-(2), 工程名稱:J853

開料長度:5800, 總長料支數:107, 總開料支數:526

鋸片厚度(mm):4, 料頭尾總切除(mm):60, 浪費率(%):1.49

**鋁材開料清單 X85957-玻璃線**

窗號	編號(用料狀況)	實用長度(長料開數)	需要支數	開料支數	長料支數	餘料支數	編號(剩餘長度)
W151L/T3, W151R/T3, W151R/T6, W152L/T3, W152L/T6, W152R/T3, W152R/T6	1-14	2473.0	28	28	14	0	1-14@(786)x14
W101L/T3, W101R/T3, W101R/T6, W102L/T3, W102L/T6, W102R/T3, W102R/T6	15-68	2323.0	108	108	54	0	15-68@(1086)x54
W70/T6, W72/T6	(餘料)69, 69-70	1264.5	6	3	0	3	69@(1934.5)x1 69@(666)x1 70@(3203)x1
W70/T6, W72/T6	69-70	1264.5		3	2	0	69@(3203)x1 70@(4471.5)x1
W70/T6	(餘料)70	1225.5	4	2	0	1	70@(744)x1
W72/T6	71	1225.5		2	1	0	71@(3281)x1
W01L/T3, W19L/T3, W20/T6, W22/T6	(餘料)71, 71, 73, 75, 78, 80, 82	1114.5	54	10	0	7	71@(2162.5)x1 71@(1044)x1 73@(147.5)x1 75@(147.5)x1 78@(147.5)x1 80@(147.5)x1 82@(3503)x1
W19L/T3, W20/T6, W22/T6	72-82	1114.5		44	11	0	72@(147.5)x1 73@(1266)x1 74@(147.5)x1 75@(2384.5)x1 76-77@(147.5)x2 78@(1266)x1 79@(147.5)x1 80@(3503)x1 81@(147.5)x1 82@(4621.5)x1
W11/T3	(餘料)82, 84	1113.0	18	7	0	2	82@(152)x1 84@(155)x1
W11/T3	83-85	1113.0		11	3	0	83@(155)x1 84@(4623)x1 85@(155)x1
W20/T6, W22/T6	(餘料)15-32	1075.5	18	18	0	18	15-32@(6.5)x18
W11/T3	(餘料)33-68	1074.0	36	36	0	36	33-68@(8)x36
W20/T6, W70/T6	(餘料)71, 88	906.0	18	3	0	2	71@(134)x1 88@(1190)x1
W20/T6	86-88	906.0		15	3	0	86-87@(280)x2 88@(3010)x1
W102L/T3, W102L/T6, W102R/T3, W102R/T6, W152L/T3, W152L/T6, W152R/T3, W152R/T6	(餘料)1-14, 69-70, 88- 89, 91-92, 92-93, 93	629.5	60	34	0	23	1-14@(152.5)x14 69@(32.5)x1 70@(110.5)x1 88@(556.5)x1 89@(38.5)x1 91@(38.5)x1 92@(672)x1 92@(38.5)x1 93@(2572.5)x1 93@(1305.5)x1
W102L/T6, W102R/T3,	89-93	629.5		26	5	0	89@(1305.5)x1

**鋁材開料清單 X85957-玻璃線**

窗號	編號(用料狀況)	實用長度(長料開數)	需要支數	開料支數	長料支數	餘料支數	編號(剩餘長度)
W101L/T3, W101R/T3, W101R/T6, W151L/T3, W151R/T3, W151R/T6	(餘料)93, 95, 97, 100, 100-101	579.5	76	23	0	6	93@(138.5)x1 95@(488.5)x1 97@(488.5)x1 100@(1072)x1 100-101@(488.5)x2
W101L/T3, W101R/T3, W101R/T6, W151R/T3, W151R/T6	94-102	579.5		53	9	0	94@(488.5)x1 95@(2822.5)x1 96@(488.5)x1 97@(3989.5)x1
W19L/T3	(餘料)88, 94-102	473.0	18	18	0	10	88@(79.5)x1 94-101@(11.5)x8 102@(280)x1
W72/T6	(餘料)103	435.5	4	2	0	1	103@(3982)x1
W22/T6	103	435.5		2	1	0	103@(4861)x1
W11/T3	(餘料)103	432.0	18	9	0	1	103@(58)x1
W11/T3	104	432.0		9	1	0	104@(1816)x1
W01L/T3	(餘料)104	373.0	2	2	0	1	104@(1062)x1
W20/T6, W70/T6	(餘料)104-105	353.5	18	4	0	2	104@(347)x1 105@(20)x1
W20/T6	105	353.5		14	1	0	105@(735)x1
W20/T6, W70/T6	106-107	353.0	18	18	2	0	106@(28)x1 107@(5026)x1
W22/T6, W72/T6	(餘料)104, 107, 107	278.5	4	4	0	3	104@(64.5)x1 107@(4743.5)x1 107@(4178.5)x1
W11/T3	(餘料)1-9	70.5	18	18	0	9	1-9@(3.5)x9

鋁材開料清單 X85956-反拍線

窗號	編號(用料狀況)	實用長度(長料開數)	需要支數	開料支數	長料支數	餘料支數	編號(剩餘長度)
W72/T6	(餘料)1	1321.5	3	1	0	1	1@(1763.5)x1
W70/T6	1	1321.5		2	1	0	1@(3089)x1
W20/T6, W22/T6	(餘料)1, 5	1171.5	17	2	0	2	1@(588)x1 5@(1038)x1
W20/T6	2-5	1171.5		15	4	0	2-4@(1038)x3 5@(2213.5)x1
W11/T3	6-10	1170.0	18	18	5	0	6-9@(1044)x4 10@(3392)x1
W20/T6, W70/T6	(餘料)2-11	906.0	18	12	0	10	2-5@(128)x4 6-9@(134)x4 10@(662)x1 11@(280)x1
W20/T6, W70/T6	11-12	906.0		6	2	0	11@(1190)x1 12@(4830)x1
W22/T6, W72/T6	(餘料)1, 10	278.5	4	4	0	2	1@(23)x1 10@(97)x1
W11/T3	(餘料)2-12	70.5	18	18	0	11	2-5@(53.5)x4 6-9@(59.5)x4 10@(22.5)x1 11@(56.5)x1 12@(4383)x1

鋁材開料清單 X85955-左生右

窗號	編號(用料狀況)	實用長度(長料開數)	需要 支數	開料 支數	長料 支數	餘料 支數	編號(剩餘長度)
W72/T6	1	1327.5	1	1	1	0	1@(4408.5)x1
W22/T6	(餘料)1	1177.5	1	1	0	1	1@(3227)x1

工程號碼:后裝窗-T3T6-5F~16F-(2), 工程名稱:J853

開料長度:5800, 總長料支數:5, 總開料支數:30

鋸片厚度(mm):4, 料頭尾總切除(mm):60, 浪費率(%):12.89

鋁材開料清單 X85954-上生下:

窗號	編號(用料狀況)	實用長度(長料開數)	需要支數	開料支數	長料支數	餘料支數	編號(剩餘長度)
W20/T6, W70/T6	(餘料)1-2	979.0	9	6	0	2	1@(336)x1 2@(1808)x1
W20/T6	2	979.0		3	1	0	2@(2791)x1
W20/T6, W70/T6	(餘料)2, 4	945.5	9	2	0	2	2@(858.5)x1 4@(3841)x1
W20/T6	3-4	945.5		7	2	0	3@(43)x1 4@(4790.5)x1
W22/T6, W72/T6	(餘料)4, 4	885.0	2	2	0	2	4@(2952)x1 4@(2063)x1
W19L/T3	(餘料)2, 4	585.0	9	4	0	2	2@(269.5)x1 4@(296)x1
W19L/T3	5	585.0		5	1	0	5@(2795)x1
W01L/T3	1	485.0	1	1	1	0	1@(5251)x1

工程號碼:后裝窗-T3T6-5F~16F-(2), 工程名稱:J853

開料長度:5800, 總長料支數:3, 總開料支數:9

鋸片厚度(mm):4, 料頭尾總切除(mm):60, 浪費率(%):36.99

鋁材開料清單 X85953-企工料

窗號	編號(用料狀況)	實用長度(長料開數)	需要 支數	開料 支數	長料 支數	餘料 支數	編號(剩餘長度)
W70/T6	1	1327.5	1	1	1	0	1@(4408.5)x1
W20/T6	(餘料)1	1177.5	8	3	0	1	1@(864)x1
W20/T6	2-3	1177.5		5	2	0	2@(1014)x1 3@(4558.5)x1

鋁材開料清單 X85952-生窗玉

窗號	編號(用料狀況)	實用長度(長料開數)	需要支數	開料支數	長料支數	餘料支數
W70/T6, W72/T6	(餘料)1, 1-2, 2	1335.5	6	5	0	4
W70/T6	2	1335.5		1	1	0
W01L/T3, W19L/T3, W20/T6, W22/T6	(餘料)2, 5, 7, 11, 13, 15, 15	1185.5	54	12	0	7
W01L/T3, W19L/T3, W20/T6	1, 3-15	1185.5		42	14	0
W11/T3	(餘料)18	1184.0	18	3	0	1
W11/T3	16-20	1184.0		15	5	0
W19L/T3	(餘料)3-20	583.0	18	18	0	18
W22/T6, W72/T6	(餘料)1-2, 20, 20	545.5	4	4	0	4
W11/T3	(餘料)20-21	542.0	18	7	0	2
W11/T3	21-22	542.0		11	2	0
W01L/T3	(餘料)22, 22	483.0	2	2	0	2
W20/T6, W70/T6	(餘料)22-24	463.5	18	13	0	3
W20/T6, W70/T6	23-24	463.5		5	2	0
W20/T6, W70/T6	(餘料)24, 24-25, 25	463.0	18	12	0	4
W20/T6	25	463.0		6	1	0

鋁材開料清單 X85952-生窗玉

窗號	編號(用料狀況)	實用長度(長料開數)	需要支數	開料支數	長料支數	餘料支數	編號(剩餘)
W70/T6, W72/T6	(餘料)1, 1-2, 2	1335.5	6	5	0	4	1@(190) 1@( 2@(3 2@(175
W70/T6	2	1335.5		1	1	0	2@(443
W01L/T3, W19L/T3, W20/T6, W22/T6	(餘料)2, 5, 7, 11, 13, 15, 15	1185.5	54	12	0	7	2@( 5@(1 7@(1 11@(1 13@(1 15@(220 15@(1
W01L/T3, W19L/T3, W20/T6	1, 3-15	1185.5		42	14	0	1@(458 3-4@(1 5@(458
W11/T3	(餘料)18	1184.0	18	3	0	1	18@(1
W11/T3	16-20	1184.0		15	5	0	16-17@(1 18@(4
W19L/T3	(餘料)3-20	583.0	18	18	0	18	3-15@(4 16-19@( 20@(2
W22/T6, W72/T6	(餘料)1-2, 20, 20	545.5	4	4	0	4	1-2@(1 20@(225 20@(1
W11/T3	(餘料)20-21	542.0	18	7	0	2	20@ 21@( 21@(2
W11/T3	21-22	542.0		11	2	0	21@(2
W01L/T3	(餘料)22, 22	483.0	2	2	0	2	22@(2 22@(2
W20/T6, W70/T6	(餘料)22-24	463.5	18	13	0	3	22@( 23@( 24@(4
W20/T6, W70/T6	23-24	463.5		5	2	0	23@(3 24@(530
W20/T6, W70/T6	(餘料)24, 24-25, 25	463.0	18	12	0	4	24@(1 24@( 25@(2 25@(2
W20/T6	25	463.0		6	1	0	25@(2

## 鋁材開料總表

工程號碼:后裝窗-T3T6-16F~26F-(1) 工程名稱:J853

序號	鋁料編號	名稱	表面處理		開料長度	實用長料總數量		浪費率(%)
			顏色	層厚		支數	長度	
13	100x100X3	鋁通			5800	3	17400	18.93
20	40x25x3	鋁角			5800	62	359600	9.10
21	150x150x3	鋁通			5800	32	185600	10.61
22	90x90x3	鋁通			5800	32	185600	10.61
23	X84545	擋膠角			5800	9	52200	4.68
24	X85947	框底橫			5800	15	87000	3.78
25	X85948	框邊料			5800	6	34800	18.41
26	X85949	-框頂橫			5800	6	34800	8.19
27	X85951	-框邊企			5800	9	52200	11.33

送至：\_\_\_\_\_

由：\_\_\_\_\_

日期：\_\_\_\_\_

簡短說明：\_\_\_\_\_

共11頁 第1頁

打印日期：2022/8/12 打印時間：14:23

鋁材開料清單 X85951-框邊企

窗號	編號(用料狀況)	實用長度(長料開數)	需要支數	開料支數	長料支數	餘料支數	編號(剩餘長度)
W21/T3	(餘料)1	2305.0	2	1	0	1	1@(1122)x1
W21/T3	1	2305.0		1	1	0	1@(3431)x1
W70/T6	(餘料)2	1670.0	4	1	0	1	2@(718)x1
W70/T6	2-3	1670.0		3	2	0	2@(2392)x1
W206/T3	(餘料)3, 3	1521.5	2	2	0	2	3@(2540.5)x1 3@(1015)x1
W20/T6	(餘料)6	1520.0	14	2	0	1	6@(1168)x1
W20/T6	4-8	1520.0		12	5	0	4-5@(1168)x2 6@(4216)x1
L02/T6, L05/T3	(餘料)1-6, 6-8, 8	275.0	36	34	0	10	1@(6)x1 2@(160)x1 3@(178)x1 4-5@(52)x2 6@(889)x1 6-7@(52)x2 8@(2134)x1 8@(181)x1
L05/T3	9	275.0		2	1	0	9@(5182)x1

鋁材開料清單 X85949-框頂橫

窗號	編號(用料狀況)	實用長度(長料開數)	需要 支數	開料 支數	長料 支數	餘料 支數	編號(剩餘長度)
W21/T3	1	1543.5	1	1	1	0	1@(4192.5)x1
W20/T6, W70/T6	(餘料)1-2	979.0	9	6	0	2	1@(260.5)x1 2@(825)x1
W20/T6	2	979.0		3	1	0	2@(2791)x1
W70/T6	(餘料)4	945.5		2	0	1	4@(2891.5)x1
W20/T6	3-4	945.5	9	7	2	0	3@(43)x1
L02/T6	(餘料)4	935.0		3	0	1	4@(74.5)x1
L02/T6	5	935.0		6	1	0	5@(106)x1
W21/T3	(餘料)2	693.5	1	1	0	1	2@(127.5)x1
L05/T3	6	385.0	9	9	1	0	6@(2239)x1

鋁材開料清單 X85948框边料

窗號	編號(用料狀況)	實用長度(長料開數)	需要 支數	開料 支數	長料 支數	餘料 支數	編號(剩餘長度)
W70/T6	(餘料)1	1670.0	4	1	0	1	1@(718)x1
W70/T6	1-2	1670.0		3	2	0	1@(2392)x1 2@(4066)x1
W20/T6	(餘料)2, 4	1520.0	14	3	0	2	2@(1018)x1 4@(1168)x1
W20/T6	3-6	1520.0		11	4	0	3@(1168)x1 4@(2692)x1 5-6@(1168)x2

**鋁材開料清單 X85947框底橫**

窗號	編號(用料狀況)	實用長度(長料開數)	需要支數	開料支數	長料支數	餘料支數	編號(剩餘長度)
W21/T3	1	1533.5	1	1	1	0	1@(4202.5)x1
W20/T6, W70/T6	(餘料)1-2	969.0	9	6	0	2	1@(310.5)x1 2@(875)x1
W20/T6	2	969.0		3	1	0	2@(2821)x1
W70/T6	(餘料)4	935.5	9	2	0	1	4@(2921.5)x1
W20/T6	3-4	935.5		7	2	0	3@(103)x1 4@(4800.5)x1
L02/T6	(餘料)4	925.0	9	3	0	1	4@(134.5)x1
L02/T6	5	925.0		6	1	0	5@(166)x1
W206/T3	(餘料)2	832.0	1	1	0	1	2@(39)x1
W102L/T6, W102R/T6, W152L/T6, W152R/T3, W172L/T3, W172L/T6, W172R/T6	(餘料)6-8, 8-9, 9, 9	803.0	26	9	0	7	6-7@(91)x2 8@(898)x1 8@(91)x1 9@(3319)x1 9@(2512)x1 9@(1705)x1
W102L/T3, W102L/T6,	6-9	803.0		17	4	0	6@(898)x1
W101L/T3, W101R/T3, W101R/T6, W151L/T3, W151R/T3, W151R/T6, W171L/T3, W171R/T3, W171R/T6	(餘料)9-11, 13, 13, 13- 14, 14, 14	753.0	36	19	0	9	9@(191)x1 10-11@(441)x2 13@(3469)x1 13@(1955)x1 13@(441)x1 14@(3469)x1 14@(2712)x1 14@(1198)x1
W101L/T3, W101R/T3,	10-14	753.0		17	5	0	10@(2712)x1
W113R/T3	(餘料)14	702.0	1	1	0	1	14@(492)x1
W21/T3	15	683.5	1	1	1	0	15@(5052.5)x1
W206/T3	(餘料)15	643.5	1	1	0	1	15@(4405)x1
W111L/T3	(餘料)15	619.0	1	1	0	1	15@(3782)x1
W206/T3	(餘料)15	553.5	1	1	0	1	15@(3224.5)x1
L05/T3	(餘料)10-15	375.0	9	9	0	6	10-13@(62)x4 14@(113)x1 15@(1708.5)x1

鋁材開料清單 X84545擋膠角

窗號	編號(用料狀況)	實用長度(長料開數)	需要 支數	開料 支數	長料 支數	餘料 支數	編號(剩餘長度)
W21/T3	1-2	1956.5	3	3	2	0	1@(1819)x1 2@(3779.5)x1
W70/T6	(餘料)1-2	1321.5	4	3	0	2	1@(493.5)x1 2@(1128.5)x1
W70/T6	3	1321.5		1	1	0	3@(4414.5)x1
W20/T6	(餘料)3	1171.5	14	3	0	1	3@(888)x1
W20/T6	4-6	1171.5		11	3	0	4-5@(1038)x2 6@(2213.5)x1
W21/T3	(餘料)2, 4	1002.0	2	2	0	2	2@(122.5)x1 4@(32)x1
W20/T6, W70/T6	(餘料)5-6, 8	906.0	18	4	0	3	5@(128)x1 6@(393.5)x1 8@(280)x1
W20/T6, W70/T6	7-9	906.0		14	3	0	7@(280)x1 8@(1190)x1
W21/T3	(餘料)3, 9	757.0	2	2	0	2	3@(127)x1 9@(2249)x1
W21/T3	(餘料)9	620.5	2	2	0	1	9@(1000)x1
W21/T3	(餘料)1	409.5	1	1	0	1	1@(80)x1

工程號碼:后裝窗-T3T6-16F~26F-(1), 工程名稱:J853

開料長度:5800, 總長料支數:32, 總開料支數:63

鋸片厚度(mm):4, 料頭尾總切除(mm):60, 浪費率(%):10.61

鋁材開料清單 90x90x3鋁通

窗號	編號(用料狀況)	實用長度(長料開數)	需要支數	開料支數	長料支數	餘料支數	編號(剩餘長度)
W171R/T3, W172L/T6	(餘料)1, 3	2792.5	7	2	0	2	1@(147)x1 3@(147)x1
W171L/T3, W171R/T6, W172L/T3, W172R/T6	1-4	2792.5		5	4	0	1@(2943.5)x1 2@(147)x1 3-4@(2943.5)x2
W151L/T3, W151R/T3, W151R/T6, W152L/T6, W152R/T3	(餘料)4-6, 8-9	2692.5	13	5	0	5	4@(247)x1 5-6@(347)x2 8-9@(347)x2
W151L/T3, W151R/T3, W151R/T6, W152L/T6, W152R/T6	5-10	2692.5		8	6	0	5-6@(3043.5)x2 7@(347)x1 8-9@(3043.5)x2 10@(347)x1
W101L/T3, W101R/T3, W101R/T6, W102L/T3, W102L/T6, W102R/T6	11-31	2542.5	42	42	21	0	11-31@(647)x21
W111L/T3	32	2392.5	1	1	1	0	32@(3343.5)x1

工程號碼:后裝窗-T3T6-16F~26F-(1), 工程名稱:J853

開料長度:5800, 總長料支數:32, 總開料支數:63

鋸片厚度(mm):4, 料頭尾總切除(mm):60, 浪費率(%):10.61

鋁材開料清單 150x150x3鋁通

窗號	編號(用料狀況)	實用長度(長料開數)	需要支數	開料支數	長料支數	餘料支數	編號(剩餘長度)
W171R/T3, W172L/T6	(餘料)1, 3	2792.5	7	2	0	2	1@(147)x1 3@(147)x1
W171L/T3, W171R/T6, W172L/T3, W172R/T6	1-4	2792.5		5	4	0	1@(2943.5)x1 2@(147)x1 3-4@(2943.5)x2
W151L/T3, W151R/T3, W151R/T6, W152L/T6, W152R/T3	(餘料)4-6, 8-9	2692.5	13	5	0	5	4@(247)x1 5-6@(347)x2 8-9@(347)x2
W151L/T3, W151R/T3, W151R/T6, W152L/T6, W152R/T6	5-10	2692.5		8	6	0	5-6@(3043.5)x2 7@(347)x1 8-9@(3043.5)x2 10@(347)x1
W101L/T3, W101R/T3, W101R/T6, W102L/T3, W102L/T6, W102R/T6	11-31	2542.5	42	42	21	0	11-31@(647)x21
W111L/T3	32	2392.5	1	1	1	0	32@(3343.5)x1

工程號碼:后裝窗-T3T6-16F~26F-(1), 工程名稱:J853

開料長度:5800, 總長料支數:62, 總開料支數:124

鋸片厚度(mm):4, 料頭尾總切除(mm):60, 浪費率(%):9.1

鋁材開料清單 40x25x3鋁角

窗號	編號(用料狀況)	實用長度(長料開數)	需要支數	開料支數	長料支數	餘料支數	編號(剩餘長度)
W171L/T3, W171R/T3, W172L/T3, W172L/T6, W172R/T6	(餘料)1-2, 5-7	2792.5	14	5	0	5	1-2@(147)x2 5-7@(147)x3
W171L/T3, W171R/T3,	1-7	2792.5		9	7	0	1-2@(2943.5)x2
W152R/T3	(餘料)18	2692.5	26	1	0	1	18@(347)x1
W151L/T3, W151R/T3, W151R/T6, W152L/T6, W152R/T3, W152R/T6	8-20	2692.5		25	13	0	8-17@(347)x10 18@(3043.5)x1 19-20@(347)x2
W101L/T3, W101R/T3, W101R/T6, W102L/T3, W102L/T6, W102R/T6	21-62	2542.5	84	84	42	0	21-62@(647)x42

工程號碼:后裝窗-T3T6-16F~2

開料長度:5800, 總長米

鋸片厚度(mm):4, 料頭尾總切除(mm)

鋁材開料清單 100x100X3鋁通

窗號	編號(用料狀況)	實用長度(長料開數)	需要支數	開料支數	長料支數	餘料支數
W70/T6	1	1670.0	2	2	1	0
W20/T6	(餘料)1	1520.0	7	1	0	1
W20/T6	2-3	1520.0		6	2	0

鋁材開料清單 100x100X3鋁通

窗號	編號(用料狀況)	實用長度(長料開數)	需要支數	開料支數	長料支數	餘料支數	編號(剩餘)
W70/T6	1	1670.0	2	2	1	0	1@2
W20/T6	(餘料)1	1520.0	7	1	0	1	1@1
W20/T6	2-3	1520.0		6	2	0	2-3@1

## 鋁材開料總表

工程號碼:后裝窗-T3T6-5F~16F-(2) 工程名稱:J853

序號	鋁料編號	名稱	表面處理		開料長度	實用長料總數量		浪費率(%)
			顏色	層厚		支數	長度	
13	X85952-	生窗玉			5800	13	75400	4.94
14	X85953-	企工料			5800	3	17400	36.13
15	X85954-	上生下生中橫			5800	4	23200	9.04
16	X85955-	左生右梗			5800	1	5800	56.84
17	X85956-	反拍線			5800	9	52200	4.68
18	X85957-	玻璃線			5800	89	516200	2.08
19	X85958-	百頁片			5800	14	81200	5.81
20	X85959-	滴水線			5800	6	34800	7.46
21	X85961-	生夾企			5800	3	17400	24.47
22	X85963-	轉角通			5800	1	5800	59.16
23	X85964-	拉巴			5800	28	162400	5.16
24	X86267-	FD門框			5800	64	371200	9.40
25	X86268-	FD門玉			5800	78	452400	4.08
26	X86269-	FD門框頂			5800	10	58000	8.84

送至：\_\_\_\_\_

由：\_\_\_\_\_

日期：\_\_\_\_\_

簡短說明：\_\_\_\_\_

共18頁 第1頁

打印日期：2022/8/12 打印時間：14:46

工程號碼:后裝窗-T3T6-5F~16F-(2), 工程名稱:J853

開料長度:5800, 總長料支數:10, 總開料支數:67

鋸片厚度(mm):4, 料頭尾總切除(mm):60, 浪費率(%):8.84

鋁材開料清單 X86269-FD門框

窗號	編號(用料狀況)	實用長度(長料開數)	需要支數	開料支數	長料支數	餘料支數	編號(剩餘長度)
W206/T3	1	842.0	1	1	1	0	1@(4894)x1
W102L/T3, W102L/T6, W152L/T6, W152R/T3, W152R/T6, W172L/T3, W172L/T6, W172R/T6	(餘料)1-4, 4, 4, 4, 4	813.0	26	18	0	8	1@(809)x1 2-3@(21)x2 4@(4106)x1 4@(2472)x1 4@(1655)x1 4@(838)x1 4@(21)x1
W102L/T3, W102R/T6,	2-4	813.0		8	3	0	2@(4923)x1
W101L/T3, W101R/T3, W101R/T6, W151L/T3, W151R/T3, W151R/T6, W171L/T3, W171R/T3, W171R/T6	(餘料)1, 5-6, 8, 8, 8- 9, 9, 9	763.0	36	15	0	9	1@(42)x1 5-6@(371)x2 8@(2672)x1 8@(1138)x1 8@(371)x1 9@(2672)x1 9@(1905)x1 9@(371)x1
W101L/T3, W101R/T3,	5-9	763.0		21	5	0	5@(1905)x1
W113R/T3	10	714.0	1	1	1	0	10@(5022)x1
W206/T3	(餘料)10	653.5	1	1	0	1	10@(4364.5)x1
W111L/T3	(餘料)10	629.0	1	1	0	1	10@(3731.5)x1
W206/T3	(餘料)10	562.5	1	1	0	1	10@(3165)x1

**鋁材開料清單 X86268-FD門玉**

窗號	編號(用料狀況)	實用長度(長料開數)	需要支數	開料支數	長料支數	餘料支數	編號(剩餘長度)
W171L/T3, W171R/T3, W172L/T3, W172L/T6, W172R/T6	(餘料)1-2, 5-7	2714.0	14	5	0	5	1-2@(304)x2 5-7@(304)x3
W171L/T3, W171R/T3,	1-7	2714.0		9	7	0	1-2@(302)x2
W152R/T3	(餘料)18	2614.0	26	1	0	1	18@(504)x1
W151L/T3, W151R/T3,	8-20	2614.0		25	13	0	8-17@(504)x10
W206/T3	(餘料)21	2564.0	2	1	0	1	21@(604)x1
W206/T3	21	2564.0		1	1	0	21@(3172)x1
W101L/T3, W101R/T3, W101R/T6, W102L/T3, W102L/T6, W102R/T6	22-63	2464.0	84	84	42	0	22-63@(804)x42
W111L/T3	(餘料)64	2314.0	2	1	0	1	64@(1104)x1
W111L/T3	64	2314.0		1	1	0	64@(3422)x1
W113R/T3	(餘料)65	2164.0	2	1	0	1	65@(1404)x1
W113R/T3	65	2164.0		1	1	0	65@(3572)x1
W206/T3	(餘料)64-65	839.0	2	2	0	2	64@(261)x1 65@(561)x1
W102L/T3, W102L/T6, W102R/T6, W152L/T6, W152R/T3, W152R/T6, W172L/T3, W172L/T6, W172R/T6	(餘料)66-71, 71, 71, 71 72, 72, 72, 72-73, 73	810.0	52	28	0	15	66-70@(42)x5 71@(3298)x1 71@(1670)x1 71@(856)x1 71@(42)x1 72@(2484)x1 72@(1670)x1 72@(856)x1 72@(42)x1 73@(4112)x1 73@(3298)x1
W102L/T3, W102L/T6, W102R/T6, W152R/T6, W172L/T6	66-73	810.0		24	8	0	66@(856)x1 67@(1670)x1 68@(2484)x1
W101L/T3, W101R/T3, W101R/T6, W151L/T3, W151R/T3, W151R/T6, W171L/T3, W171R/T3, W171R/T6	(餘料)22-63, 73-74, 74, 74-75, 75-76, 76, 76- 77, 77	760.0	72	64	0	53	22-63@(40)x42 73@(242)x1 74@(2684)x1 74@(1156)x1 74@(392)x1 75@(3448)x1 75@(392)x1 76@(1920)x1 76@(1156)x1 76@(392)x1 77@(3448)x1 77@(1920)x1
W101R/T6, W151R/T3,	74-77	760.0		8	4	0	74@(4212)x1
W113R/T3	(餘料)77, 77	711.0	2	2	0	2	77@(1205)x1 77@(490)x1
W111L/T3	(餘料)78	626.0	2	1	0	1	78@(4480)x1
W111L/T3	78	626.0		1	1	0	78@(5110)x1

工程號碼:后裝窗-T3T6-5F~16F-(2), 工程名稱:J853

開料長度:5800, 總長料支數:64, 總開料支數:128

鋸片厚度(mm):4, 料頭尾總切除(mm):60, 浪費率(%):9.4

鋁材開料清單 X86267-FD門框

窗號	編號(用料狀況)	實用長度(長料開數)	需要 支數	開料 支數	長料 支數	餘料 支數	編號(剩餘長度)
W171L/T3, W171R/T3, W172L/T3, W172L/T6, W172R/T6	(餘料)1-2, 5-7	2792.5	14	5	0	5	1-2@(147)x2 5-7@(147)x3
W171L/T3, W171R/T3,	1-7	2792.5		9	7	0	1-2@(2943.5)x2
W152R/T3	(餘料)18	2692.5	26	1	0	1	18@(347)x1
W151L/T3, W151R/T3,	8-20	2692.5		25	13	0	8-17@(347)x10
W101L/T3, W101R/T3, W101R/T6, W102L/T3, W102L/T6, W102R/T6	21-62	2542.5	84	84	42	0	21-62@(647)x42
W111L/T3	(餘料)63	2392.5	2	1	0	1	63@(947)x1
W111L/T3	63	2392.5		1	1	0	63@(3343.5)x1
W113R/T3	(餘料)64	2242.5	2	1	0	1	64@(1247)x1
W113R/T3	64	2242.5		1	1	0	64@(3493.5)x1

**鋁材開料清單 X85964-拉巴**

窗號	編號(用料狀況)	實用長度(長料開數)	需要支數	開料支數	長料支數	餘料支數	編號(剩餘長度)
W171R/T3, W171R/T6, W172L/T3, W172L/T6	(餘料)1, 1-2, 2	1518.5	7	4	0	4	1@(2695)x1 1@(1172.5)x1 2@(2695)x1 2@(1172.5)x1
W171L/T3, W171R/T6, W172R/T6	1-3	1518.5		3	3	0	1-3@(4217.5)x3
W151L/T3, W151R/T6, W152L/T6, W152R/T6	(餘料)3-6	1418.5	13	8	0	4	3@(1372.5)x1 4-5@(50)x2 6@(1472.5)x1
W151R/T3, W151R/T6, W152R/T3	4-6	1418.5		5	3	0	4-5@(2895)x2 6@(4317.5)x1
W206/T3	(餘料)3	1368.5	1	1	0	1	3@(0)x1
W101L/T3, W101R/T3, W101R/T6, W102L/T3, W102L/T6, W102R/T6	(餘料)6, 8-9, 12, 14-15	1268.5	42	10	0	6	6@(200)x1 8-9@(650)x2 12@(650)x1 14-15@(650)x2
W101L/T3, W101R/T3,	7-17	1268.5		32	11	0	7@(650)x1
W111L/T3	(餘料)1	1118.5	1	1	0	1	1@(50)x1
W113R/T3	(餘料)2	968.5	1	1	0	1	2@(200)x1
W70/T6	(餘料)17	867.0	4	4	0	1	17@(983.5)x1
W20/T6	(餘料)17	717.0	14	1	0	1	17@(262.5)x1
W20/T6	18-19	717.0		13	2	0	18@(693)x1 19@(1414)x1
W21/T3	(餘料)19	714.5	1	1	0	1	19@(695.5)x1
W101R/T3, W101R/T6, W102L/T6, W102R/T6, W111L/T3, W113R/T3, W151L/T3, W151R/T3, W152L/T6, W152R/T3, W152R/T6, W171L/T3, W171R/T3, W171R/T6, W172L/T3, W172L/T6, W172R/T6	(餘料)20-21, 23-25, 25, 25, 25-26, 26, 26-27, 27, 27, 27, 27, 27	693.5	65	29	0	17	20-21@(160)x2 23-24@(160)x2 25@(3647.5)x1 25@(2950)x1 25@(1555)x1 25@(160)x1 26@(1555)x1 26@(857.5)x1 26@(160)x1 27@(4345)x1 27@(3647.5)x1 27@(2252.5)x1 27@(1555)x1 27@(857.5)x1 27@(160)x1
W101L/T3, W101R/T3, W101R/T6, W102L/T3, W102L/T6, W102R/T6, W151R/T6, W152R/T6, W206/T3	20-28	693.5		36	9	0	20@(1555)x1 21@(2950)x1 22@(160)x1 23@(1555)x1 24@(2950)x1 25@(4345)x1 26@(2950)x1 27-28@(5042.5)x2
W206/T3	(餘料)28	692.0	2	2	0	1	28@(3650.5)x1

工程號碼:后裝窗-T3T6-5F~16F-(2), 工程名稱:J853

開料長度:5800, 總長料支數:28, 總開料支數:172

鋸片厚度(mm):4, 料頭尾總切除(mm):60, 浪費率(%):5.16

鋁材開料清單 X85964-拉巴

窗號	編號(用料狀況)	實用長度(長料開數)	需要 支數	開料 支數	長料 支數	餘料 支數	編號(剩餘長度)
W20/T6, W206/T3, W21/T3, W70/T6	(餘料)7-15, 15-17	246.0	21	21	0	12	7-14@(150)x8 15@(400)x1 15-16@(150)x2 17@(12.5)x1

工程號碼:后裝窗-T3T6-5F~16F-(2), 工程名稱:J853

開料長度:5800, 總長料支數:1, 總開料支數:1

鋸片厚度(mm):4, 料頭尾總切除(mm):60, 浪費率(%):59.16

鋁材開料清單 X85963-轉角通

窗號	編號(用料狀況)	實用長度(長料開數)	需要 支數	開料 支數	長料 支數	餘料 支數	編號(剩餘長度)
W21/T3	1	2305.0	1	1	1	0	1@(3431)x1

鋁材開料清單 X85961-生夾企

窗號	編號(用料狀況)	實用長度(長料開數)	需要支數	開料支數	長料支數	餘料支數	編號(剩餘長度)
W206/T3	(餘料)1	2642.5	2	1	0	1	1@(447)x1
W206/T3	1	2642.5		1	1	0	1@(3093.5)x1
W21/T3	(餘料)2	2305.0	2	1	0	1	2@(1122)x1
W21/T3	2	2305.0		1	1	0	2@(3431)x1
W206/T3	(餘料)3	1521.5	2	1	0	1	3@(2689)x1
W206/T3	3	1521.5		1	1	0	3@(4214.5)x1

鋁材開料清單 X85959-滴水線

窗號	編號(用料狀況)	實用長度(長料開數)	需要支數	開料支數	長料支數	餘料支數	編號(剩餘長度)
W21/T3	1	1519.5	1	1	1	0	1@(4216.5)x1
W20/T6, W70/T6	(餘料)1-2	954.5	9	6	0	2	1@(382.5)x1 2@(947.5)x1
W20/T6	2	954.5		3	1	0	2@(2864.5)x1
W20/T6	(餘料)2	921.0	9	1	0	1	2@(22.5)x1
W20/T6, W70/T6	3-4	921.0		8	2	0	3@(190)x1
L02/T6	(餘料)4	911.0	9	4	0	1	4@(230)x1
L02/T6	5	911.0		5	1	0	5@(1165)x1
W21/T3	(餘料)5	669.5	1	1	0	1	5@(491.5)x1
W206/T3	6	629.5	1	1	1	0	6@(5106.5)x1
W206/T3	(餘料)6	539.5	1	1	0	1	6@(4563)x1
L05/T3	(餘料)1, 5-6	361.0	9	9	0	3	1@(17.5)x1 5@(126.5)x1 6@(2008)x1

工程號碼:后裝窗-T3T6-5F~16F-(2), 工程名稱:J853

開料長度:5800, 總長料支數:14, 總開料支數:81

鋸片厚度(mm):4, 料頭尾總切除(mm):60, 浪費率(%):5.81

鋁材開料清單 X85958-百頁片

窗號	編號(用料狀況)	實用長度(長料開數)	需要 支數	開料 支數	長料 支數	餘料 支數	編號(剩餘長度)
W70/T6	(餘料)5	955.5	27	4	0	1	5@(942.5)x1
W20/T6, W70/T6	1-6	955.5		23	6	0	1-4@(942.5)x4 5@(4780.5)x1
W20/T6	(餘料)1-6	922.0	27	9	0	6	1-5@(16.5)x5 6@(117)x1
W20/T6, W70/T6	7-9	922.0		18	3	0	7-9@(184)x3
L02/T6	10-14	912.0	27	27	5	0	10-13@(244)x4 14@(2992)x1

**鋁材開料清單 X85957-玻璃線**

窗號	編號(用料狀況)	實用長度(長料開數)	需要支數	開料支數	長料支數	餘料支數	編號(剩餘長度)
W171L/T3, W171R/T3, W171R/T6, W172L/T3, W172L/T6, W172R/T6	1-7	2573.0	14	14	7	0	1-7@(586)x7
W151L/T3, W151R/T3, W151R/T6, W152L/T6, W152R/T3, W152R/T6	8-20	2473.0	26	26	13	0	8-20@(786)x13
W206/T3	21	2423.0	2	2	1	0	21@(886)x1
W101L/T3, W101R/T3, W101R/T6, W102L/T3, W102L/T6, W102R/T6	22-63	2323.0	84	84	42	0	22-63@(1086)x42
W111L/T3	64	2173.0	2	2	1	0	64@(1386)x1
W113R/T3	65	2023.0	2	2	1	0	65@(1686)x1
W21/T3	66-67	1860.5	4	4	2	0	66@(146.5)x1 67@(3875.5)x1
W70/T6	(餘料)64-65, 67, 67-68	1264.5	8	7	0	5	64@(117.5)x1 65@(417.5)x1 67@(1338.5)x1 67@(70)x1 68@(1934.5)x1
W70/T6	68	1264.5		1	1	0	68@(4471.5)x1
W70/T6	(餘料)68	1225.5	4	1	0	1	68@(705)x1
W70/T6	69	1225.5		3	1	0	69@(2051.5)x1
W20/T6	(餘料)69, 72	1114.5	28	3	0	2	69@(933)x1 72@(147.5)x1
W20/T6	70-75	1114.5		25	6	0	70-71@(147.5)x2 72@(2384.5)x1 73-74@(147.5)x2 75@(3503)x1
W21/T3	(餘料)75, 75	1112.0	2	2	0	2	75@(2387)x1 75@(1271)x1
W206/T3	(餘料)75-76, 76	1089.5	4	3	0	3	75@(177.5)x1 76@(3553)x1 76@(2459.5)x1
W206/T3	76	1089.5		1	1	0	76@(4646.5)x1
W20/T6	(餘料)22-35	1075.5	14	14	0	14	22-35@(6.5)x14
W21/T3	(餘料)36-37	1002.0	2	2	0	2	36-37@(80)x2
W20/T6, W70/T6	(餘料)38-55	906.0	18	18	0	18	38-55@(176)x18
W21/T3	(餘料)8-9	689.5	2	2	0	2	8-9@(92.5)x2
W206/T3	(餘料)10-11	658.5	2	2	0	2	10-11@(123.5)x2

**鋁材開料清單 X85957-玻璃線**

窗號	編號(用料狀況)	實用長度(長料開數)	需要支數	開料支數	長料支數	餘料支數	編號(剩餘長度)
W102L/T3, W102L/T6, W102R/T6, W152L/T6, W152R/T3, W152R/T6, W172L/T3, W172L/T6	(餘料)12-21, 56-63, 68- 69, 76-78, 78-79, 79, 79	629.5	52	44	0	27	12-20@(152.5)x9 21@(252.5)x1 56-63@(452.5)x8 68@(71.5)x1 69@(299.5)x1 76@(559)x1 77@(38.5)x1 78@(672)x1 78@(38.5)x1 79@(2572.5)x1 79@(1305.5)x1 79@(38.5)x1
W102L/T6, W102R/T6, W152R/T3, W172R/T6	77-80	629.5		8	4	0	77@(5106.5)x1 78@(3206)x1 79@(5106.5)x1
W21/T3	(餘料)80	620.5	2	2	0	1	80@(3224)x1
W101L/T3, W101R/T6, W151R/T3, W151R/T6, W171L/T3, W171R/T6	(餘料)1-7, 80, 82, 85, 85-87	579.5	72	29	0	13	1-7@(2.5)x7 80@(306.5)x1 82@(488.5)x1 85@(1072)x1 85-86@(488.5)x2 87@(2239)x1
W101R/T3, W101R/T6,	81-87	579.5		43	7	0	81@(488.5)x1
W206/T3	(餘料)76, 87	541.5	2	2	0	2	76@(13.5)x1 87@(1693.5)x1
W113R/T3	(餘料)87	530.5	2	2	0	1	87@(624.5)x1
W206/T3	(餘料)81-82	451.5	2	2	0	2	81-82@(33)x2
W111L/T3	(餘料)56-57	445.5	2	2	0	2	56-57@(3)x2
W21/T3	(餘料)58-59	409.5	2	2	0	2	58-59@(39)x2
W21/T3	(餘料)60	370.5	1	1	0	1	60@(78)x1
W20/T6, W70/T6	(餘料)61-63, 65, 83-88	353.5	18	13	0	10	61-63@(95)x3 65@(60)x1 83-86@(131)x4 87@(267)x1 88@(2522.5)x1
W20/T6	88	353.5		5	1	0	88@(3952.5)x1
W20/T6, W70/T6	(餘料)88-89	353.0	18	11	0	2	88@(23.5)x1 89@(1813)x1
W20/T6	89	353.0		7	1	0	89@(3241)x1

鋁材開料清單 X85956-反拍線

窗號	編號(用料狀況)	實用長度(長料開數)	需要 支數	開料 支數	長料 支數	餘料 支數	編號(剩餘長度)
W21/T3	1-2	1956.5	3	3	2	0	1@(1819)x1 2@(3779.5)x1
W70/T6	(餘料)1-2	1321.5	4	3	0	2	1@(493.5)x1 2@(1128.5)x1
W70/T6	3	1321.5		1	1	0	3@(4414.5)x1
W20/T6	(餘料)3	1171.5	14	3	0	1	3@(888)x1
W20/T6	4-6	1171.5		11	3	0	4-5@(1038)x2 6@(2213.5)x1
W21/T3	(餘料)2, 4	1002.0	2	2	0	2	2@(122.5)x1 4@(32)x1
W20/T6, W70/T6	(餘料)5-6, 8	906.0	18	4	0	3	5@(128)x1 6@(393.5)x1 8@(280)x1
W20/T6, W70/T6	7-9	906.0		14	3	0	7@(280)x1 8@(1190)x1
W21/T3	(餘料)3, 9	757.0	2	2	0	2	3@(127)x1 9@(2249)x1
W21/T3	(餘料)9	620.5	2	2	0	1	9@(1000)x1
W21/T3	(餘料)1	409.5	1	1	0	1	1@(80)x1

工程號碼:后裝窗-T3T6-5F~16F-(2), 工程名稱:J853

開料長度:5800, 總長料支數:1, 總開料支數:2

鋸片厚度(mm):4, 料頭尾總切除(mm):60, 浪費率(%):56.84

鋁材開料清單 X85955-左生右

窗號	編號(用料狀況)	實用長度(長料開數)	需要 支數	開料 支數	長料 支數	餘料 支數	編號(剩餘長度)
W21/T3	1	1962.5	1	1	1	0	1@(3773.5)x1
W21/T3	(餘料)1	472.5	1	1	0	1	1@(3297)x1

工程號碼:后裝窗-T3T6-5F~16F-(2), 工程名稱:J853

開料長度:5800, 總長料支數:4, 總開料支數:22

鋸片厚度(mm):4, 料頭尾總切除(mm):60, 浪費率(%):9.04

鋁材開料清單 X85954-上生下:

窗號	編號(用料狀況)	實用長度(長料開數)	需要支數	開料支數	長料支數	餘料支數	編號(剩餘長度)
W21/T3	1	1543.5	1	1	1	0	1@(4192.5)x1
W20/T6, W70/T6	(餘料)1-2	979.0	9	6	0	2	1@(260.5)x1 2@(825)x1
W20/T6	2	979.0		3	1	0	2@(2791)x1
W70/T6	(餘料)4	945.5	9	2	0	1	4@(2891.5)x1
W20/T6	3-4	945.5		7	2	0	3@(43)x1
W21/T3	(餘料)2	693.5	1	1	0	1	2@(127.5)x1
W206/T3	(餘料)4	653.5	1	1	0	1	4@(2234)x1
W206/T3	(餘料)4	563.5	1	1	0	1	4@(1666.5)x1

工程號碼:后裝窗-T3T6-5F~16F-(2), 工程名稱:J853

開料長度:5800, 總長料支數:3, 總開料支數:9

鋸片厚度(mm):4, 料頭尾總切除(mm):60, 浪費率(%):36.13

鋁材開料清單 X85953-企工料

窗號	編號(用料狀況)	實用長度(長料開數)	需要 支數	開料 支數	長料 支數	餘料 支數	編號(剩餘長度)
W70/T6	1	1327.5	2	2	1	0	1@(3077)x1
W20/T6	(餘料)1	1177.5	7	2	0	1	1@(714)x1
W20/T6	2-3	1177.5		5	2	0	2@(1014)x1 3@(4558.5)x1

鋁材開料清單 X85952-生窗玉

窗號	編號(用料狀況)	實用長度(長料開數)	需要支數	開料支數	長料支數	餘料支數
W70/T6	(餘料)2	1335.5	8	2	0	1
W70/T6	1-2	1335.5		6	2	0
W20/T6	(餘料)6, 8	1185.5	28	5	0	2
W20/T6	3-9	1185.5		23	7	0
W21/T3	(餘料)10	1183.0	2	1	0	1
W21/T3	10	1183.0		1	1	0
W206/T3	(餘料)10	1160.5	3	2	0	1
W206/T3	11	1160.5		1	1	0
W206/T3	(餘料)11	1160.0	1	1	0	1
W206/T3	(餘料)3-4	651.5	2	2	0	2
W206/T3	(餘料)5-6	561.5	2	2	0	2
W21/T3	(餘料)7, 7	480.5	2	2	0	2
W20/T6, W70/T6	(餘料)8-11, 11-12, 12	463.5	18	17	0	7
W20/T6	12	463.5		1	1	0
W20/T6, W70/T6	(餘料)12-13, 13	463.0	18	11	0	3
W20/T6	13	463.0		7	1	0

鋁材開料清單 X85952-生窗玉

窗號	編號(用料狀況)	實用長度(長料開數)	需要支數	開料支數	長料支數	餘料支數	編號(剩餘)
W70/T6	(餘料)2	1335.5	8	2	0	1	2@(4)
W70/T6	1-2	1335.5		6	2	0	1@(4) 2@(3)
W20/T6	(餘料)6, 8	1185.5	28	5	0	2	6@(1) 8@(1)
W20/T6	3-9	1185.5		23	7	0	3-5@(1)
W21/T3	(餘料)10	1183.0	2	1	0	1	10@(3)
W21/T3	10	1183.0		1	1	0	10@(4)
W206/T3	(餘料)10	1160.5	3	2	0	1	10@(1)
W206/T3	11	1160.5		1	1	0	11@(460)
W206/T3	(餘料)11	1160.0	1	1	0	1	11@(344)
W206/T3	(餘料)3-4	651.5	2	2	0	2	3-4@(35)
W206/T3	(餘料)5-6	561.5	2	2	0	2	5-6@(44)
W21/T3	(餘料)7, 7	480.5	2	2	0	2	7@(52) 7@
W20/T6, W70/T6	(餘料)8-11, 11-12, 12	463.5	18	17	0	7	8-9@ 10@ 11@ 11@ 12@(436) 12@(343)
W20/T6	12	463.5		1	1	0	12@(530)
W20/T6, W70/T6	(餘料)12-13, 13	463.0	18	11	0	3	12@(16) 13@(1)
W20/T6	13	463.0		7	1	0	13@ 13@(2)

## 鋁材開料總表

工程號碼:后裝窗-T3T6-16F~26F-(3) 工程名稱:J853

序號	鋁料編號	名稱	表面處理		開料長度	實用長料總數量		浪費率(%)
			顏色	層厚		支數	長度	
13	X85962- 直位夾通				5800	1	5800	8.22

送至：\_\_\_\_\_

由：\_\_\_\_\_

日期：\_\_\_\_\_

簡短說明：\_\_\_\_\_

共3頁 第1頁

打印日期：2022/8/12 打印時間：14:51

工程號碼:后裝窗-T3T6-16F~2

開料長度:5800, 總長米

鋸片厚度(mm):4, 料頭尾總切除(m

鋁材開料清單 X85962-直位夾

窗號	編號(用料狀況)	實用長度(長料開數)	需要支數	開料支數	長料支數	餘料支數
W206/T3	(餘料)1, 1	2642.5	2	2	1	1

鋁材開料清單 X85962-直位夾

窗號	編號(用料狀況)	實用長度(長料開數)	需要支數	開料支數	長料支數	餘料支數	編號(剩餘)
W206/T3	(餘料)1, 1	2642.5	2	2	1	1	1@ 1@(312.